

TCEstudantil 2015: Juventude Cidadã



Tribunal de Contas
Mato Grosso
INSTRUMENTO DE CIDADANIA

#tcestudantilmt

**Por Que
Estamos
Aqui?**



Estimular o **exercício da cidadania e do controle social**
das políticas públicas nas instituições de ensino de
Cuiabá e Várzea Grande



Tribunal de Contas
Mato Grosso
INSTRUMENTO DE CIDADANIA



Quem somos?

Uma Instituição Pública de **controle externo** que **zela** para que os **recursos públicos** sejam **bem aplicados** pelos **gestores**

**Somos um
“Tribunal de Contas”**

Como queremos ser reconhecido

Ser **reconhecido** pela **sociedade**
como instituição **essencial** e de
referência no controle externo da
gestão dos **recursos públicos**

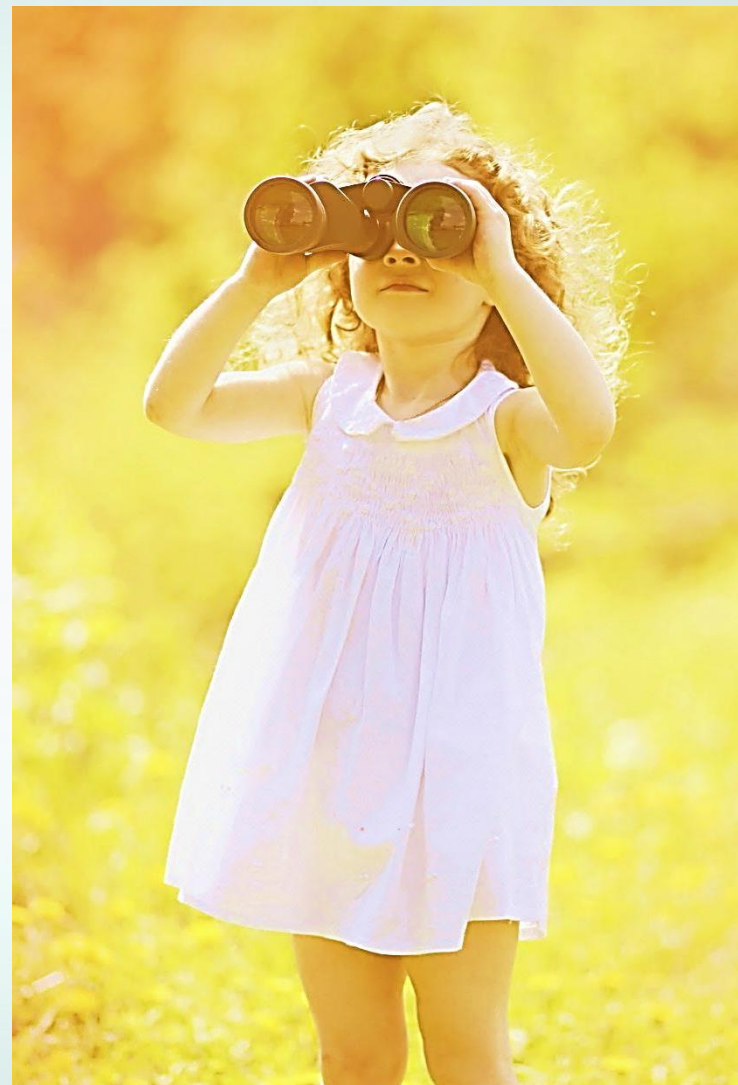

Tribunal de Contas
Mato Grosso
INSTRUMENTO DE CIDADANIA

Nossos Valores

- ✓ Compromisso
- ✓ Ética
- ✓ Transparência
- ✓ Qualidade
- ✓ Agilidade
- ✓ Inovação



A logo do TCE-MT

O círculo representa o nascer do sol, de um novo tempo, trazendo luz aos atos públicos.

Os 3 pilares que significam o equilíbrio, a solidez e a idoneidade da instituição. Também simboliza as portas do Tribunal, que estão abertas para a sociedade.



A coluna do topo simboliza a objetividade e consistência.



Quem são vocês?

Estudantes do ensino médio, **professores** e **coordenadores** da rede pública e privada de Mato Grosso



Tribunal de Contas
Mato Grosso
INSTRUMENTO DE CIDADANIA

Por que estamos aqui?

- ✓ **Aproximar os jovens** do Tribunal de Contas
- ✓ **Conhecer melhor o TCE-MT**, seus projetos de Cidadania e Controle Social e ferramentas de controle externo
- ✓ **Contribuir na formação** da consciência cidadã da juventude mato-grossense
- ✓ **Estimular o jovem a acompanhar** as aplicações dos recursos e os resultados das políticas públicas



O que queremos

Jovens **atuantes, participativos e protagonista** da sua realidade cotidiana, sabedores de seus direitos e deveres enquanto cidadão



Tribunal de Contas
Mato Grosso
INSTRUMENTO DE CIDADANIA

Como chegamos até aqui



Tribunal de Contas
Mato Grosso
INSTRUMENTO DE CIDADANIA

ASAI e seus projetos

- Criação da **Assessoria de Articulação Institucional e Desenvolvimento da Cidadania (ASAI)**, em 2006
- **Implantação dos projetos Consciência Cidadã e TCEstudantil** voltados para estimular na sociedade a cidadania e o controle social da gestão pública
- **Elaboração de peças publicitárias** específicas, como o Gibi do TCE-MT e Glossário Cidadão

5ª Edição do GIBI

100 mil exemplares

Legendado: Inglês e Espanhol

Traduzido: Libras e Braile



TCEstudantil em números

14 anos de criação

299 visitas realizadas

17,5 mil estudantes de ensino médio e universitários estiveram no TCE



Fiscalização do dinheiro público



Tribunal de Contas
Mato Grosso
INSTRUMENTO DE CIDADANIA

Quem o TCE fiscaliza?

Governador, prefeitos, presidentes de câmaras, secretários e representantes de órgãos públicos, que tenham **arrecadado administrado, gerenciado ou utilizado bens, valores e dinheiros públicos que tiveram origem dos cofres do Estado ou dos municípios**

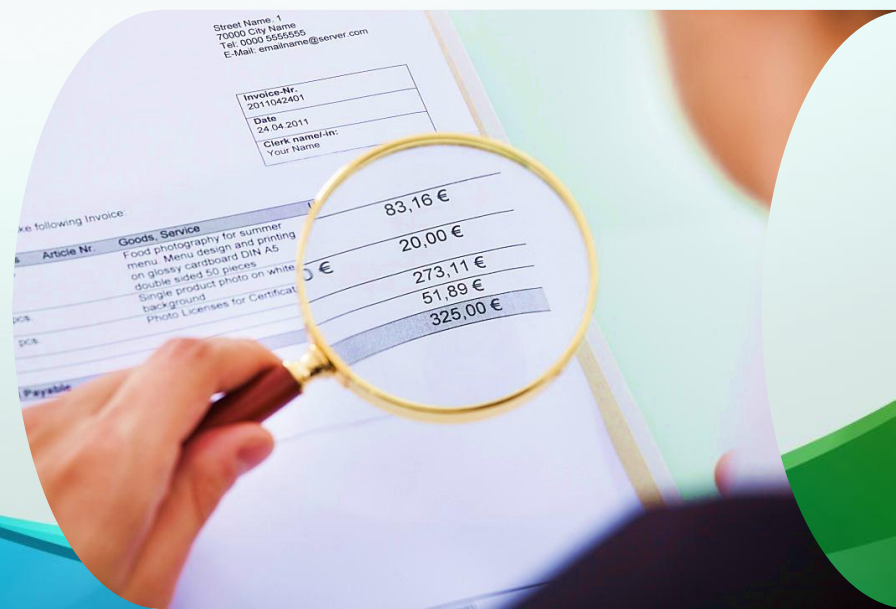

E quem fiscaliza o TCE?



A **Assembleia Legislativa** é o órgão responsável por **fiscalizar** as **nossas contas**, mas **você pode acompanhar** essa prestação de contas no site do TCE-MT, pelo Portal Transparência



Tribunal de Contas
Mato Grosso
INSTRUMENTO DE CIDADANIA

O que é verificado nas contas dos gestores públicos



LEGALIDADE: Fazer de acordo com a lei

EFICIÊNCIA: Usar com competência os recursos públicos

EFICÁCIA: Fazer bem feito o que está previsto nos planos

COM FOCO NA: Melhoria da qualidade dos serviços públicos prestados à sociedade



De que forma o TCE atua?

PREVENTIVA: Controle simultâneo, alerta e representação

ORIENTATIVA: Cursos, seminários e palestras, presencial e à distância

PUNITIVA: Aplicação de multas aos gestores públicos



Tribunal de Contas
Mato Grosso
INSTRUMENTO DE CIDADANIA

Como o mau gestor é punido?

- **Aplicando multa** no valor de até R\$ 58 mil
- **Condenando a devolver com recursos próprios** os valores mau utilizados
- **Impossibilitando-o de exercer cargo** em comissão ou de confiança
- **Proibindo** a empresa ou pessoa física de **firmar qualquer contrato** com o Poder Público
- Encaminhando as **decisões do TCE para o MPE** para **abertura de ações penais e civis**



**TCE não
pode**

**Prender nenhum gestor por contas reprovadas,
mas pode representar ao governador para que
este decrete a intervenção no Município**



Por que fiscalizar as contas?

Os gastos realizados pelo prefeito na sua escola precisam ser revertidos em melhorias tanto da infraestrutura do local, do transporte escolar, da merenda, como e principalmente da qualidade de ensino

Para que os gestores **cumpram as leis**, aplicando o dinheiro público em obras e serviços que **atendam às necessidades do cidadão**



Você sabia que **existem outros tipos de controles** do dinheiro público que devem ser **realizados em conjunto**?



Tribunal de Contas
Mato Grosso
INSTRUMENTO DE CIDADANIA

Tipos de Controles

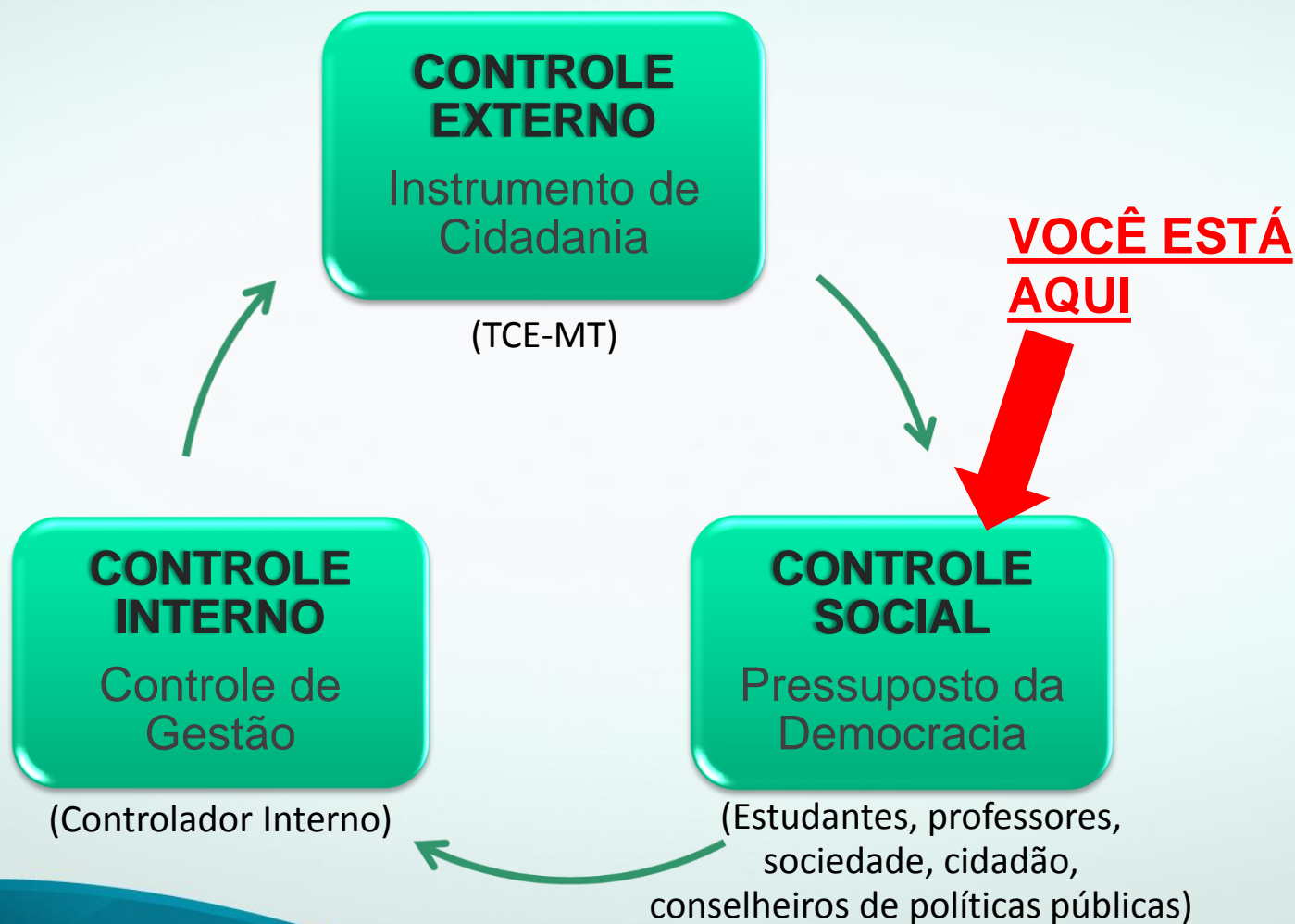

**Realizar o controle social
do dinheiro público é
uma ação de cidadania**



Tribunal de Contas
Mato Grosso
INSTRUMENTO DE CIDADANIA

TCE estimulando **você a exercer** a sua cidadania



Tribunal de Contas
Mato Grosso
INSTRUMENTO DE CIDADANIA

Cidadania é...

- A consciência de **direitos e deveres** no exercício da democracia
- **Poder e saber** escolher
- **Usufruir** plenamente **seus direitos**
- **Cumprir** devidamente **seus deveres**



“Um **conjunto de direitos** que dá à pessoa a possibilidade de **participar ativamente** da vida e do governo de seu povo”. (Dalmo Dallari)



Tribunal de Contas
Mato Grosso
INSTRUMENTO DE CIDADANIA

Você enquanto cidadão

Tem o **DIREITO** de ser informado sobre como está sendo gasto o dinheiro público e o **DEVER** de acompanhar e avaliar o resultado dessa aplicação. Isto está escrito na Constituição Brasileira e nas leis.



**ISTO É
CONTROLE SOCIAL**

Como fazer o controle social?



Na sua Escola:

- **Conhecendo a nota do IDEB** da sua escola e comparando com a média do seu Estado
- **Participando do CDCE** - Conselho de Deliberativo da Comunidade Escolar
- **Integrando o Grêmio Estudantil** e propondo melhorias
- **Sendo líder de classe** e acompanhando o resultado do aprendizado



Como fazer o controle social?

No seu Bairro:

- **Conhecendo e participando** da Associação de Bairro
- **Verificando a qualidade dos serviços** públicos prestados na sua comunidade
- **Sugerindo melhorias** nos serviços públicos aos vereadores municipais
- **Denunciando irregularidades** nas Ouvidorias das Instituições



Como fazer o controle social?



Na sua Cidade:

- **Participando das Audiências Públicas e Orçamentos Participativos** para avaliar e propor melhorias nos serviços públicos de Transporte, Segurança, Cultura, Lazer e Esporte
- **Buscando e acompanhando as informações sobre a gestão** do dinheiro público junto aos sites dos órgãos públicos, Portal Transparência e SIC – Serviços de Informação ao Cidadão

Como fazer o controle social?



No TCE-MT:

- **Acompanhando o julgamento** das contas anuais de sua cidade
- **Buscando informações das obras públicas** realizadas no seu município via Sistema Geo-Obras
- **Acompanhando a gestão** municipal acessando o Espaço Cidadão
- **Denunciando irregularidades** sobre o mau uso do dinheiro público na Ouvidoria do TCE-MT



Colocando a mão na massa?



Tribunal de Contas
Mato Grosso
INSTRUMENTO DE CIDADANIA

**Nossa visita não termina aqui.
Você precisa disseminar na sua
escola o que aprendeu no TCE-MT:
desenvolver as ações de controle social
em relação ao conhecimento adquirido**



Tribunal de Contas
Mato Grosso
INSTRUMENTO DE CIDADANIA

Quando você não participa

A **OMISSÃO** favorece a corrupção
e a manutenção de processos e
procedimentos ineficientes

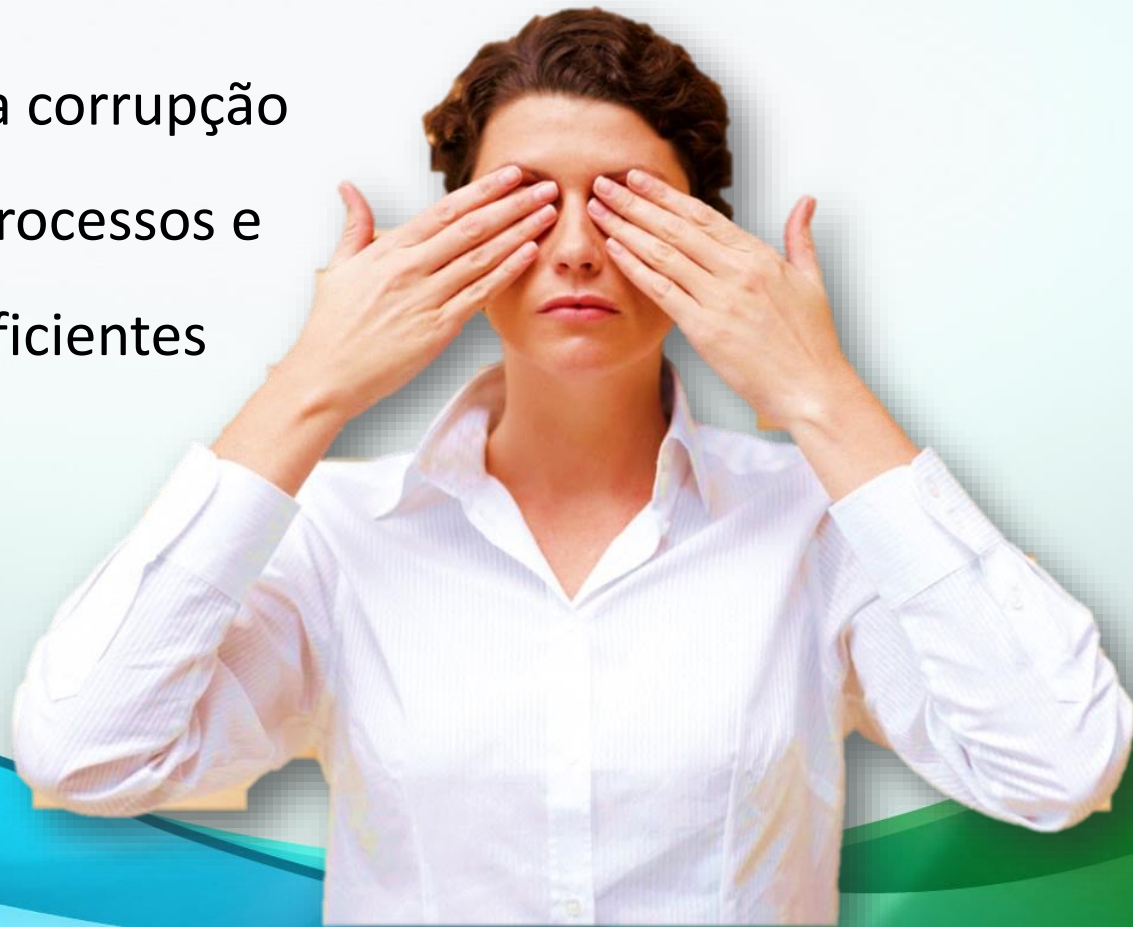

O que leva à corrupção?

- **Falta de participação** do cidadão no acompanhamento da gestão
- **Ausência de transparência** da gestão pública
- Gasto público **sem controle**
- **Falta de canais de comunicação** para diálogo com a sociedade
- **Dificuldade de entender** as informações públicas
- **Ausência de punição** aos maus gestores



Consequências e Impactos da Corrupção

- Escolas públicas **danificadas** e ensino de **má qualidade**
- Posto de Saúde **sem infraestrutura** e com **atendimento precário**
- Ruas **esburacadas** e **intransitáveis**
- Transporte público **ineficiente** e **sem conservação**
- Praças e ginásios **abandonados**



O combate à corrupção passa pela sua ação como **CIDADÃO**



Reflexão Final



Tribunal de Contas
Mato Grosso
INSTRUMENTO DE CIDADANIA

Seja um
cidadão
atuante...



Tribunal de Contas
Mato Grosso
INSTRUMENTO DE CIDADANIA



**# exerça
o controle
social**



Tribunal de Contas
Mato Grosso
INSTRUMENTO DE CIDADANIA



Tribunal de Contas
Mato Grosso

INSTRUMENTO DE CIDADANIA

Muito Obrigada

Cassyra L Vuolo

Assessoria de Articulação Institucional e
Desenvolvimento da Cidadania do TCE-MT

(65) 3613-7675 / 9909-5797

Email: sai@tce.mt.gov.br

#tcestudantilmt