



Universidades

Bruno de Paula Santos Bezerra
Auditor Público Externo

O TCE-MT



Por que estamos aqui?

- ✓ **Estimular o exercício da cidadania e do controle social** dos serviços públicos realizados na sua cidade
- ✓ **Conhecer mais** sobre o TCE-MT e os benefícios de sua atuação para o cidadão
- ✓ **Manter diálogo** com a instituição
- ✓ **Conhecer os canais** de comunicação que estão a disposição da sociedade



Quem Somos?

Uma Instituição Pública
de **controle externo**
que **zela** para que os
recursos públicos
sejam **bem aplicados**
pelos gestores



Nossa Missão

Controlar a gestão dos recursos públicos do Estado e dos municípios de Mato Grosso, mediante **orientação, avaliação de desempenho, fiscalização e julgamento**, contribuindo para a **qualidade e efetividade dos serviços**, no interesse da sociedade.

Nossa Visão



Ser **reconhecido como**
instituição essencial ao
regime democrático, atuando
pela **melhoria da**
qualidade da gestão
pública e no **combate**
à corrupção e ao
desperdício.

Nossos Valores

- Justiça
- Qualidade
- Profissionalismo
- Transparência
- **Consciência Cidadã**
 - Estimular o exercício da cidadania e do controle social da gestão pública



Para que existe o TCE?

- Para **fiscalizar** as contas públicas
- **Verificar e assegurar** o cumprimento das leis
- **Zelar pelo uso** correto do dinheiro público
- **Garantir bons resultados** das políticas públicas





O TCE em números:

- O Tribunal é responsável pela análise das contas de mais de **600 fiscalizados**
- São cerca de **30 bilhões de reais** fiscalizados anualmente
- Em 2016, foram apreciados pelo **Tribunal Pleno 4.388 processos**. No **Plenário Virtual 3.376 processos** foram julgados e nas **Câmaras de Julgamento, 287 processos**

Composição

CONSELHEIROS

- Ingressam por indicação, sendo 3 do Governador e 4 da Assembleia Legislativa
- Relatam, decidem e julgam as contas públicas

CONSELHEIROS SUBSTITUTOS

- Ingressam por concurso público
- Relatam, decidem e julgam as contas públicas

MINISTÉRIO PÚBLICO DE CONTAS

- Ingressam por concurso público
- Manifesta-se por meio de parecer

CORPO TÉCNICO

- Ingressam por concurso público
- Fiscaliza as contas e emite relatórios de auditoria

O TCE atua de forma:



PREVENTIVA:

Controle simultâneo, alerta e representação

ORIENTATIVA:

Cursos, seminários e palestras, presencial e à distância

PUNITIVA:

Aplicação de multas aos gestores públicos

O TCE é formado:

TRIBUNAL PLENO

- Plenário de Deliberações onde são julgadas as contas anuais dos Chefes dos Poderes Executivo, Judiciário e Legislativos dos municípios polos.
- Julgam também, entre outras coisas, todos os recursos interpostos contra julgamentos singulares e deliberações colegiadas do Tribunal.

PLENÁRIO VIRTUAL

- Julgamento, por meio eletrônico, de alguns atos da gestão pública como aposentadorias, pensões, reformas, reservas remuneradas e homologações de julgamentos singulares para constituição de títulos executivos.
- Para acompanhar, deve-se acessar o Portal do TCE-MT, no link Sistemas e Serviços.

CÂMARA DE JULGAMENTO

- Formada por 3 conselheiros e 3 conselheiros substitutos, as Câmaras analisam as contas anuais das câmaras, secretarias municipais, fundos de previdência social, serviços de saneamento, fundo de educação, consórcios intermunicipais, Indea, Detran, agências de desenvolvimento e outros.
- As sessões também são acompanhadas pelo Ministério Público de Contas.

As sessões acontecem sempre
às terças-feiras, às 8h30

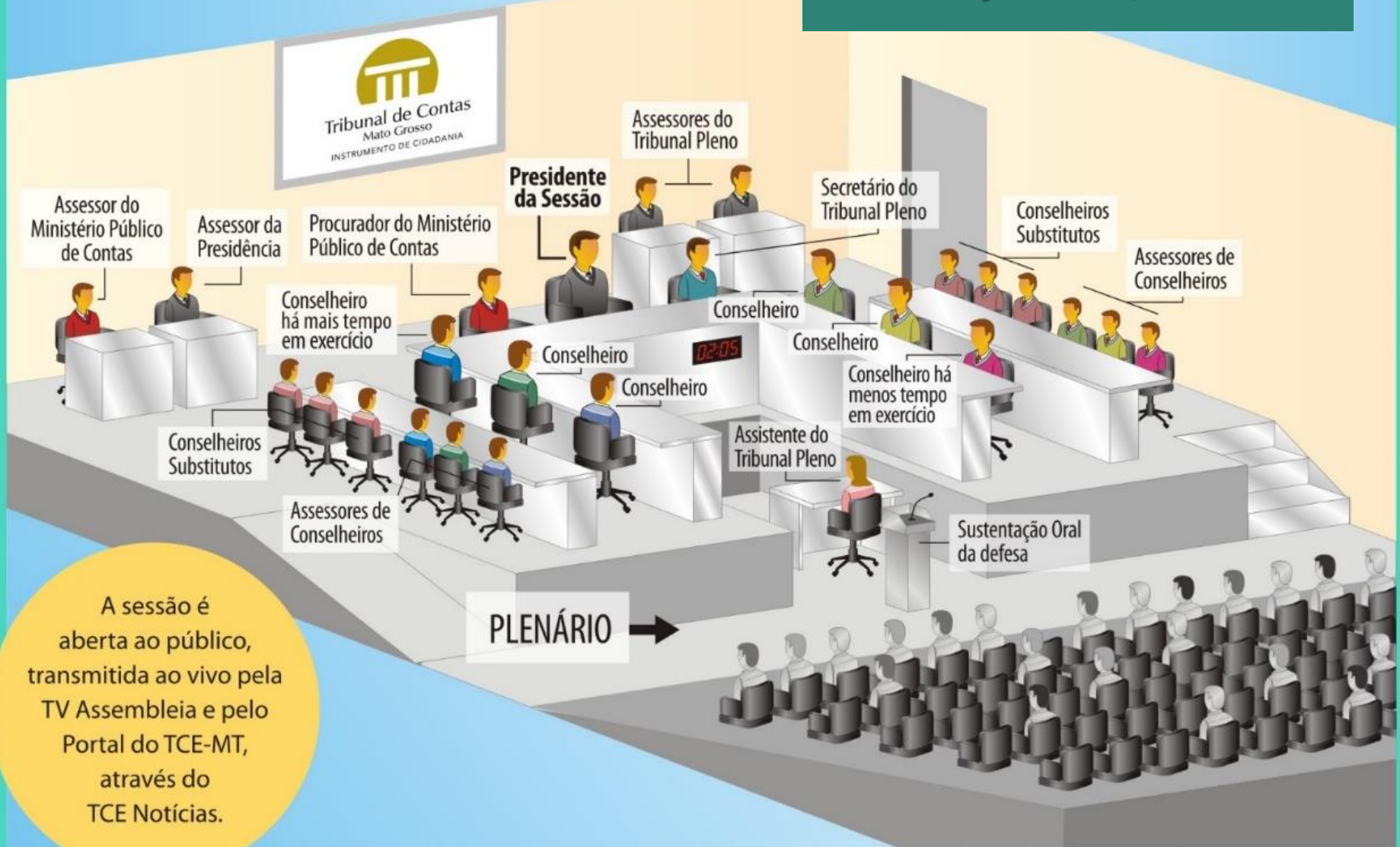

Tribunal Pleno

Horário das Sessões das Câmaras Técnicas:

PRIMEIRA CÂMARA

Terças-feiras, às 14h30

SEGUNDA CÂMARA

Quartas-feiras, às 10h



As Câmaras são abertas ao público, transmitidas ao vivo pela TV Assembleia e pelo Portal do TCE-MT, através do TCE Notícias.

Câmara de Julgamento



Tribunal de Contas
Mato Grosso
TRIBUNAL DO CIDADÃO

Plenário Virtual

Processos da Pauta



Abertura:
06/02/2017 08:30

Fechamento:
10/02/2017 17:00

3
Dias

7
Horas

11
Min



Colegiado:
TP - TRIBUNAL PLENO

↑ TCE > Sessão Plenária > Processos da Pauta > Votação do Processo nº 202886/2016 >

74 - PROCESSO Nº 202886 / 2016 - RELATOR: CONSELHEIRO VALTER ALBANO

Assunto: APOSENTADORIA/REFORMA/RESERVAS

Partes: FUNDO MUNICIPAL DE PREVIDENCIA SOCIAL DOS SERVIDORES DE CUIABA (PRINCIPAL)
CARLOS DO BOM DESPACHO E SILVA (SECUNDÁRIO)

Status: NÃO JULGADO

As sessões
são abertas às
8h30 das segundas-
feiras e encerradas
às 17h das sextas-
feiras.

RELATOR (A)

PRESIDENTE



CONSELHEIRO
JOSÉ CARLOS NOVELLI



CONSELHEIRO
VALTER ALBANO



CONSELHEIRO
WALDIR JULIO TEIS



CONSELHEIRO
DOMINGOS NETO



CONSELHEIRO
LUIZ CARLOS PEREIRA



CONSELHEIRO
SÉRGIO RICARDO



CONSELHEIRO
ANTONIO JOAQUIM

Acompanha o
Relator **1**



Contrário ao
Relator **0**

Plenário Virtual

A Fiscalização no TCE-MT



Quem o TCE fiscaliza?

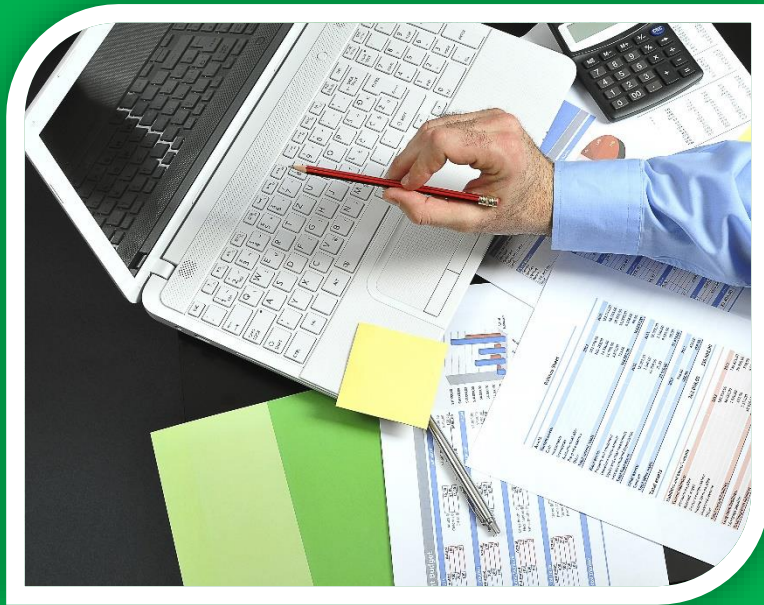

Governador, prefeitos, presidentes de câmaras, secretários e representantes de órgãos públicos, que tenham arrecadado administrado, gerenciado ou utilizado bens, valores e dinheiros públicos que tiveram origem dos cofres do Estado ou dos municípios.

Quem fiscaliza o TCE?

A **Assembleia Legislativa**
é o órgão responsável por
fiscalizar as nossas
contas, mas **você pode**
acompanhar essa
prestação de contas no **site**
do TCE-MT, pelo
Portal Transparência.



1 Que é verificado nas contas dos gestores?

LEGALIDADE

Fazer de acordo
com a lei

EFICIÊNCIA

Usar com
competência os
recursos públicos

EFICÁCIA

Fazer bem feito o
que está previsto nos
planos, com foco na
melhoria da qualidade
dos serviços públicos
prestados à sociedade

Por que fiscalizar as contas públicas?

Para que os **gestores cumpram as leis**, aplicando o dinheiro público em obras e serviços que **atendam às necessidades do cidadão**.

Os gastos realizados pelo prefeito precisam ser revertidos em melhorias na infraestrutura do seu bairro, de sua cidade. Oferecer serviços públicos de qualidade, como melhores escolas e postos de saúde.



TCE Não Pode

Prender nenhum gestor por contas reprovadas, **mas pode encaminhar o processo para o MPE** para abertura de ações penais e civis.

Há punição para o mau gestor?

Aplicando multa

Condenando a devolver com recursos próprios os valores mal utilizados

Impossibilitando-o de exercer cargo em comissão ou de confiança

Proibindo a empresa ou pessoa física de firmar qualquer contrato com o Poder Público

Representar ao governador para que este decrete a intervenção no Município

Análise das contas do Poder Executivo Estadual

**CONTAS DO
GOVERNADOR
(Parecer Técnico)**

**TCE emite
parecer técnico
e encaminha para
a Assembleia
Legislativa**

**Assembleia
Legislativa tem
60 dias para fazer
julgamento
político**

Como são analisadas as demais contas públicas?

**SÃO JULGADAS EM
DEFINITIVO PELO
PRÓPRIO TCE-MT**

**Secretarias estaduais e
municipais, Câmaras,
Assembleias**

**Fundações, Fundos,
Autarquias e Instituições**

**Empresas Públicas,
Associações e outras**

A young boy with short brown hair and a bright smile is wearing a light blue polo shirt. He is pointing his right index finger towards the text on the right side of the image.

**Você sabia que
existem outros
tipos de controles
do dinheiro
público que
devem ser
realizados em
conjunto?**

Tipos de Controles

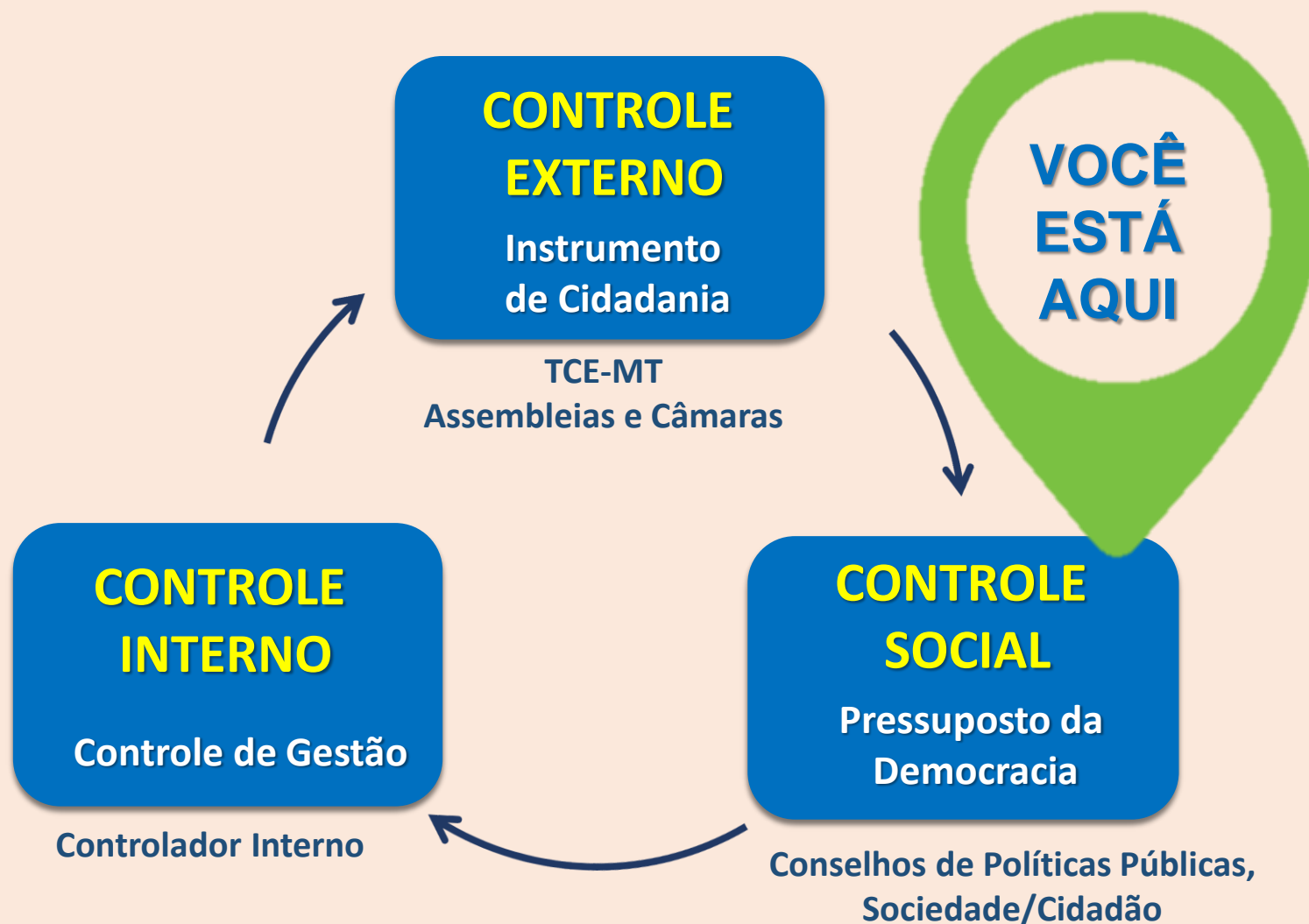



**Realizar o
controle social
do dinheiro
público é uma
ação de cidadania.**

1 que é Controle Social?

É realizado pelo **cidadão**
como exercício de uma
garantia constituída para
fiscalizar e controlar a
aplicação dos recursos públicos
e das ações dos governantes.

Controle Social é um **compromisso democrático** que deve ser **exercido todos os dias**, tanto no vies da **legalidade** quanto sob a ótica da **legitimidade** e **economicidade**, verificando se o gasto está de acordo com o **interesse público**.



Controle Social da Gestão Pública

(Lei de Responsabilidade Fiscal)

- A transparência e publicização das contas públicas
- O acompanhamento e a fiscalização das ações dos gestores públicos
- A discussão e a deliberação pública sobre a alocação dos recursos
- O poder da sociedade civil de participar da elaboração da agenda pública através de audiências públicas



Evidências da Transparência Fiscal da Gestão Pública



- Discussão com a sociedade sobre os Planos Orçamentários (LRF, Art. 48)
- Disponibilizados em linguagem acessível ao cidadão as informações do Portal Transparência (LAI – Lei 12.527)

Ações de Controle Social do TCE-MT

SAI Secretaria de Articulação Institucional e Desenvolvimento da Cidadania do TCE-MT

Criada em 2006 para desenvolver programas, projetos e ações de aproximação com a sociedade de estímulo ao exercício do controle social do dinheiro público.

O QUE FAZEMOS

- Projetos e Programas
- Palestras
- Oficinas de capacitação
- Cursos presenciais e à distância via EAD
- Articulação e gerenciamento de parcerias

- Coordenação de visitas institucionais, promovendo trocas de experiências
- Elaboração de publicações institucionais relacionadas ao controle social
- Resposta às demandas da sociedade sobre assuntos relacionados ao controle social

O BALANÇO DAS NOSSAS CONTAS É POSITIVO



Gibi do
TCE

120 mil
exemplares distribuídos

Versões em Inglês,
Espanhol, Libras e Braille

Animação
em DVD



TCEstudantil
Uma lição de Cidadania

Mais de **30 mil**

alunos de ensino médio e superior atendidos para conhecer o TCE-MT, suas atribuições e as ferramentas disponíveis para que os jovens possam fazer controle social e exercer cidadania.



Tribunal de Contas
Mato Grosso
TRIBUNAL DO CIDADÃO

Fale conosco: sai@tce.mt.gov.br
Telefones: (65) 3613 2911 / 3613 2926

Exercendo a Cidadania



Cidadania é....

“Um conjunto de direitos que dá à pessoa a possibilidade de participar ativamente da vida e do governo de seu povo”.



Você enquanto cidadão

Tem o **DIREITO** de ser informado sobre como está sendo gasto o dinheiro público e o **DEVER** de acompanhar e avaliar o resultado dessa aplicação. Isto está escrito na Constituição Brasileira e nas leis que regem a administração pública.



**ISTO É
CONTROLE
SOCIAL**

Instrumento de Participação Social



INSTRUMENTOS DE CONTROLE SOCIAL - INDIVIDUAIS

| Instrumentos | Previsão Legal | O Que Fazer |
|----------------------------------------------------------------------------------------|---------------------------------------------------------|--------------------------------------------------------------------------------------------------------------------|
| Ouvidoria implantadas pelos órgãos públicos | CF Art. 37, XXX, §3º, I | Aprimorar o processo de gestão, favorecendo a autocorreção dos órgãos |
| Serviço de Informação ao Cidadão (SIC) | Lei 12.527 | Pedir informações públicas de seu interesse – Transparência Ativa |
| Denúncias aos órgãos de controle externo | CF Art. 74, §2º | Aprimorar a qualidade da aplicação dos recursos públicos |
| Ação Popular | CF Art. 5º, LXXIII | Propor ações/projetos para melhorar a vida social |
| Requerimento ou petição solicitando certidões ou informações junto aos órgãos públicos | CF Art. 5º, XXXIII Art. 37, §3º, II Art. 216, §2º | Garantir o direito de acesso a informação |
| Tribunal Livre | Regimento Interno do Legislativo | Ocupar o espaço da Tribuna Livre na Câmara Municipal para expor e defender um assunto de interesse da coletividade |

Instrumento de Participação Social



INSTRUMENTOS DE CONTROLE SOCIAL - COLETIVO

| Instrumentos | Previsão Legal | O Que Fazer |
|----------------------------------------------|----------------------------------------------------------------------|-------------------------------------------------------------------------------------------------------------------------------|
| Conselhos de Políticas de Públicas | CF e normas infraconstitucionais | Mobilizar, propor, acompanhar e medir os resultados dos serviços prestados ao cidadão |
| Audiência Pública | CF e LRF | Opinar sobre assuntos de interesse público coletivo |
| Ação Civil Pública | CF Art. 129, III | Coibir abuso ou desvio de recursos do poder |
| Orçamento participativo adotado por gestores | CF art. 29, XII LRF art. 48, único Leis Municipais | Definir prioridades de execução das políticas públicas |
| Fórum/Reunião/Associação/Sindicato | - | Discutir, propor e agir para solucionar problemas da coletividade ou melhorar a qualidade de serviços prestados à sociedade |
| Consulta Pública | Prevista em leis específicas para dar legitimidade a atos normativos | Manifestar a respeito de determinado assunto, como, por exemplo, o Plano Diretor, regulamentos das agências reguladoras e etc |

Controlando o Dinheiro Público



Como fazer o Controle Social

Na sua Universidade:

Conhecendo nota do ENADE da sua Universidade e comparando-a com a média do Estado

Avaliando a qualidade do seu curso e propondo melhoria

Integrando o Conselho das Universidades

Participando do Centro Acadêmico

Tornando líder de sala e acompanhando o resultado do aprendizado

Conhecendo o percentual e o motivo de evasão do seu curso, para propor mudança

Como fazer o Controle Social

No seu Bairro:

Conhecendo e participando da Associação de Bairro

Verificando a qualidade dos serviços públicos prestados na sua comunidade

Sugerindo melhorias nos serviços públicos aos vereadores municipais

Denunciando irregularidades nas Ouvidorias das Instituições

Como fazer o Controle Social

No TCE-MT:

Acompanhando o julgamento das contas anuais de sua cidade

Buscando informações das obras públicas realizadas no seu município via Sistema Geo-Obras

Acompanhando a gestão municipal acessando o Espaço Cidadão

Denunciando irregularidades sobre o mau uso do dinheiro público na Ouvidoria do TCE-MT

Quando você não Participa...



- Deixa de **acompanhar** a gestão
- Falta **transparência** na gestão pública
- Há gasto público **sem controle**
- Faltam **canais de comunicação** para diálogo com a sociedade
- Dificuldade para entender as **informações públicas**
- Ausência de **punição** aos maus gestores.



O que o **TCE-MT** tem
feito pra **cumprir**
com sua função?



Ações Pontuais

- ✓ Auditorias
- ✓ Inspeções
- ✓ Monitoramentos
- ✓ Acompanhamento simultâneo das contas
 - TAG – Termo de Ajustamento de Gestão
 - Suspensão de licitação
 - Auditoria Especial para detectar fraude



Como você
pode
ajudar o
TCE-MT ?

Acompanhando a gestão pública de sua cidade



- Portal do TCE/MT
- Portal Transparência da Prefeitura
- Portal Transparência da Câmara
- Conselhos Municipais de Políticas Públicas

Acompanhando a gestão pública no Portal TCE-MT

www.tce.mt.gov.br

The screenshot shows the homepage of the Tribunal de Contas do Estado de Mato Grosso (TCE-MT). At the top, there is a header with the TCE-MT logo, the text 'Tribunal de Contas Mato Grosso', and a search bar. Below the header is a navigation bar with several tabs: 'Pesquisas e Serviços', 'Espaço do Cidadão', 'Espaço do Fiscalizado', 'Portal Transparência/SIC', and 'PDI'. A red circle and the number '1' highlight the 'Espaço do Cidadão' tab. On the left side, there is a 'MENU' section with a list of links: 'A Instituição', 'Certificações ISO', 'Contas Anuais', 'Legislação', 'Jurisprudência', 'Serviços', 'Imprensa', 'Cursos e Eventos', 'Sessão Plenária', and 'Contato'. A red circle and the number '2' highlight the 'Sessão Plenária' link. In the center, there is a large banner for 'PROGRAMA Consciência Cidadã' with the text 'Descubra como fazer mais pela sua cidade'. Below the banner are three news items: 'Medida cautelar do TCE impede presidente da Câmara de usar crédito suplementar', 'Falhas detectadas em auditoria geram multa à Prefeitura de São Felix', and 'Auditoria do TCE identifica irregularidades na gestão de Barão de Melgaço'. A red circle and the number '3' highlight the 'Assista TV Contas' button in the bottom right corner. At the bottom, there is a 'Sistemas e Serviços' section with icons for 'Assinatura Digital', 'Boleto Online', 'Carta de Serviços', 'Certidão Eletrônica', 'Diário Oficial de Contas', and 'Distribuição Anual'. There is also a 'Rádio TCE' section with a 'Ao Vivo' button and a 'Áudio Notícias' section with a play button.

1 - Espaço Cidadão

2 - Sessão Plenária

3 - TV Contas

47%10:42

GE



OBRAS

Seu CPF:

Senha:

ENTRAR

CADASTRE-SE

Esqueceu sua senha?

 ENTRAR ANONIMAMENTE

Versão 1.0.11 (201709051600)

46%10:45

Qual obra você procura



Obras próximas a você

AMPLIAR MAPA

Tribunal de Justiça e seu Anexo, bem como nas obras das unidades jurisdicionadas pelo

Valor Inicial
R\$ 3,7 mi

Um tribunal cada vez mais conectado ao cidadão.

Curta, compartilhe e conheça mais sobre
o Tribunal de Contas de Mato Grosso nas redes sociais.
Notícias, prestação de contas, novidades e tudo
o que acontece no TCE-MT na tela do seu
computador, tablet ou celular.

www.tce.mt.gov.br

f /TCEMatoGrosso

@TCEmatogrosso



**Tribunal de Contas
Mato Grosso**
TRIBUNAL DO CIDADÃO

Canais de Comunicação da Ouvidoria do TCE-MT



Ouvidoria Online

*Acesse www.tce.mt.gov.br/ouvidoria,
clique no link Ouvidoria Online e preencha
o formulário com sua manifestação.*



Disque Ouvidoria
0800-647-2011



Ouvidoria Online
www.tce.mt.gov.br/ouvidoria



e-mail
ouvidoria@tce.mt.gov.br



Correspondência
Ouvidoria Geral do TCE-MT. Rua 6, s/n
Centro Político e Administrativo CEP:78049-915



Telefone
(65)3613-7664



Fax
(65)3613-7524

Muito Obrigado!

Bruno de Paula Santos Bezerra

Auditor Público Externo

bruno@tce.mt.gov.br

(65) 3613-7187



Tribunal de Contas
Mato Grosso

TRIBUNAL DO CIDADÃO

PROGRAMA
Consciência
TCE-MT *Cidadã*



Tribunal de Contas
Mato Grosso

TRIBUNAL DO CIDADÃO