

# Oficina: Identificação das Demandas da Sociedade em Relação às Políticas Públicas

Cassyra L Vuolo  
Secretária de Articulação  
Institucional do TCE-MT





## **Projeto 2 - Incentivo ao Acesso à Informação e à Consciência Cidadã**

Objetivo – **FOMENTAR** a **TRANSPARÊNCIA** na **GESTÃO PÚBLICA** com a **TRANSFERÊNCIA** de **TECNOLOGIA** e **ESTIMULAR** o **EXERCÍCIO DA CIDADANIA** e do **CONTROLE SOCIAL** sobre os **RESULTADOS** das Políticas Públicas.

**APROXIMAR** a **SOCIEDADE** do **GOVERNO**,  
visando manter um **VÍNCULO PRODUTIVO**  
e um **DEBATE PÚBLICO CONTINUADO**



Com a **CONSTITUIÇÃO FEDERAL DE 88**, surge no país a **DEMOCRACIA PARTICIPATIVA**.

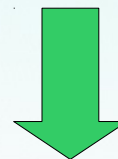

**CIDADÃO**, individual ou coletivamente, **EXERCENDO SEU PAPEL** de **ACOMPANHAR E AVALIAR** a gestão pública.

**IMPORTANTE**

Controle social é a participação da sociedade civil nos processos de planejamento, acompanhamento, monitoramento e avaliação das ações e dos resultados da gestão pública, na execução das políticas e programas públicos



# Controle social: compromisso com a democracia.

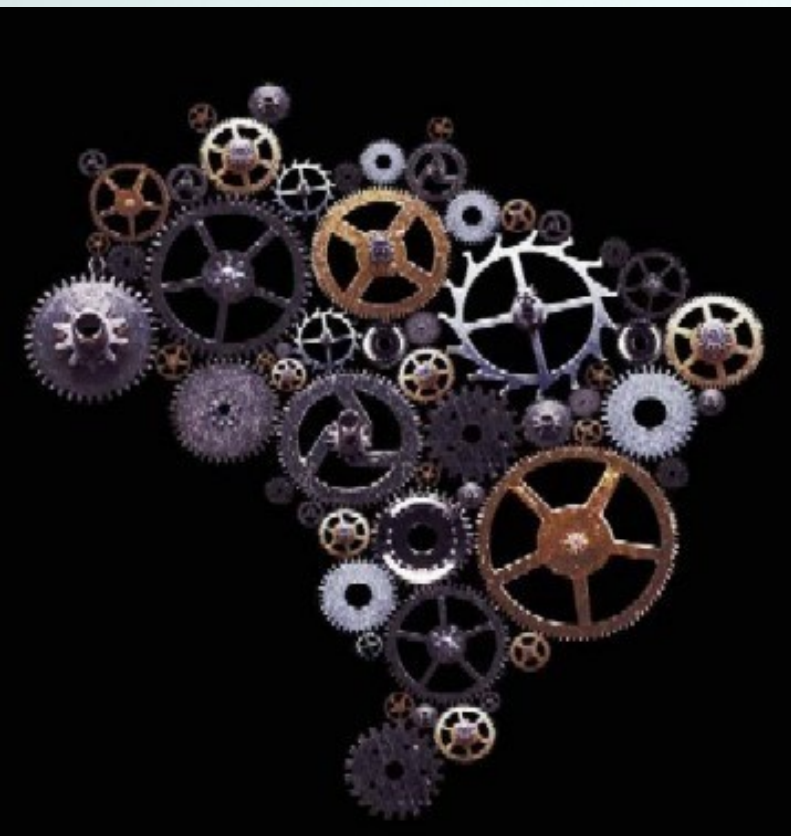

Esse controle **NÃO DEVE** ater-se somente a **LEGALIDADE** ou **REGULARIDADE FORMAL** dos atos.

Deve sim, ser **EXERCIDO** sob a ótica da **LEGITIMIDADE**, **ECONOMICIDADE**, oportunizando e adequando ao propósito de **ASSEGURAR O INTERESSE PÚBLICO**.



## **CANAIS DE INFORMAÇÃO** para o exercício do **CONTROLE SOCIAL**:

- Audiências públicas;
- Site dos órgãos públicos;
- Portal Transparência e SIC;
- Ouvidorias;
- Conselhos de Políticas Públicas.





Um dos espaços que **GANHARAM FORMA** com a Constituição de 88 são os **CONSELHOS DE POLÍTICAS PÚBLICAS**.

A partir da **DÉCADA DE 90, COMEÇARAM A SE EFETIVAR**.

A **IDENTIDADE DOS CONSELHOS** foi constituída a partir dos novos movimentos sociais e embasadas em **DOIS FATORES**:

1 – **AGENTE TRANSFORMADOR**

2 – **CULTURA CRÍTICA e PROPOSITIVA**

# Por que fazer a oficina?



Tribunal de Contas  
Mato Grosso

INSTRUMENTO DE CIDADANIA



# **PDI – Plano de Desenvolvimento Institucional e Integrado**

## **Projeto 1:**

→ Planejamento Estratégico do Município

## **Projeto 2:**

→ Incentivo ao Acesso à Informação e à Consciência Cidadã

- ✓ Oficina com os Conselhos Municipais de Políticas Públicas (presencial)
- ✓ Ampliação dos canais de informação (SIC, Ouvidoria)
- ✓ Capacitação dos conselheiros (via EAD – Uniselva/UFMT)



# Capacitação pela UFMT

## Cronograma:

**Inscrição:** 15 de abril a 10 de maio

**Vagas abertas:** 400 pessoas

**Resultado das inscrições deferidas:** 22 de maio

**Duração curso à distância:** 3 de junho a 3 de agosto

**Carga horária:** 80 horas (mínimo 8 semanas e máximo 10 semanas)

**Público-Alvo:** Conselheiros Municipais de Políticas Públicas e Temáticos





## **Impressões da UFMT:**

**8** municípios,

**103** Conselhos de Políticas Públicas

**544** Conselheiros Municipais

50% **sentem preparados** para propor ideias

55% **quase não tem acesso** às informações do orçamento

53% **não participam** da elaboração do orçamento

60% **atuam muito pouco** na avaliação dos resultados de políticas públicas



# Visão Global e Sistêmica da Gestão



**ALCANÇAR MELHORES RESULTADOS DE POLÍTICAS PÚBLICAS**

## Círculo Virtuoso do Controle

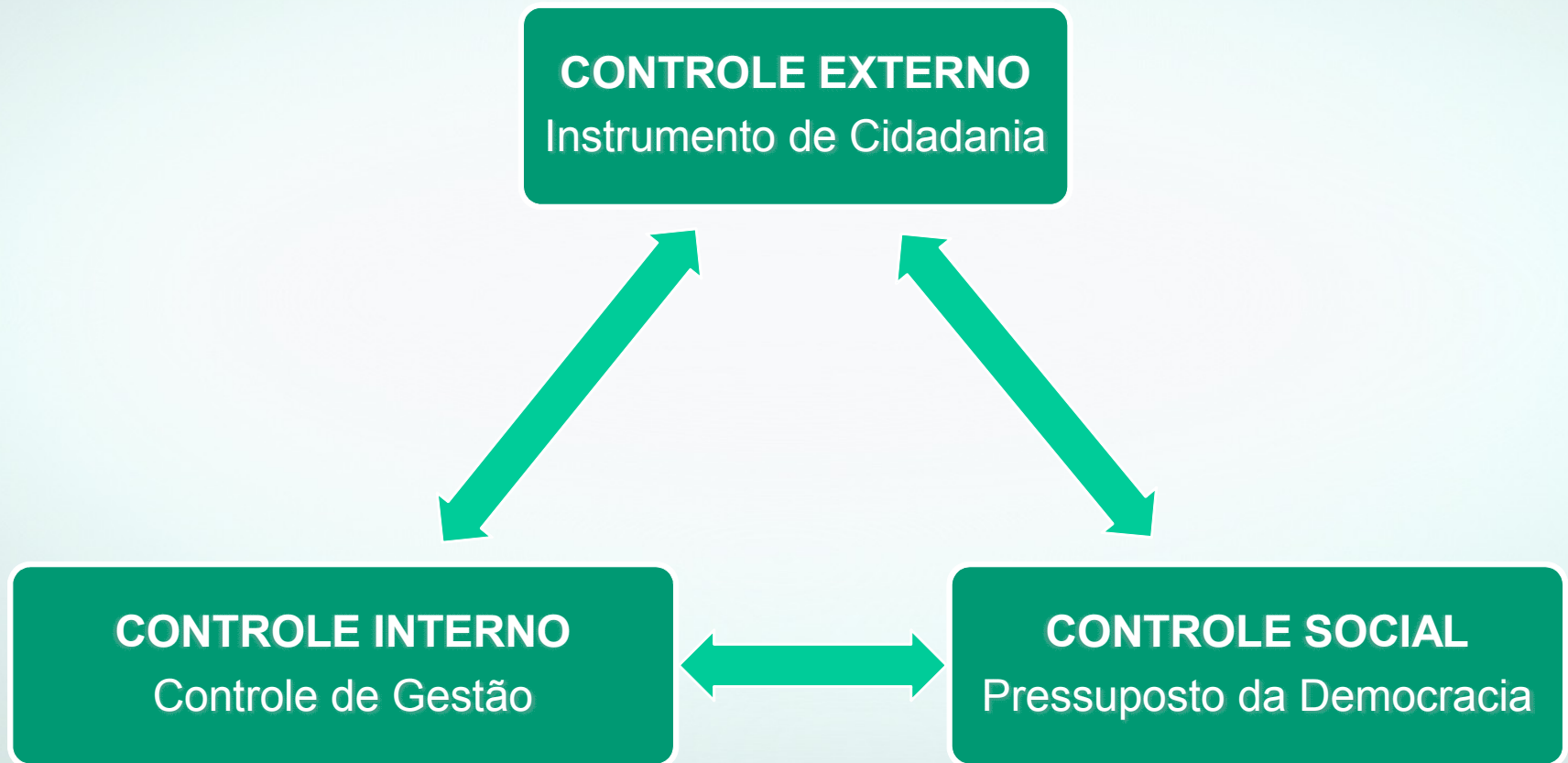

# Para que fazer a oficina?



Tribunal de Contas  
Mato Grosso

INSTRUMENTO DE CIDADANIA





## Para que fazer a oficina?

Para **ESTIMULAR** a  
**PARTICIPAÇÃO ATIVA** dos  
Conselhos Municipais no  
processo de **CONSTRUÇÃO**  
**DAS POLÍTICAS PÚBLICAS**  
do município.

# Como será a oficina?



Tribunal de Contas  
Mato Grosso

INSTRUMENTO DE CIDADANIA



# Metodologia

## Trabalho em Grupo:

Formação por área temática

- 1. Proteção do Gênero Humano:** Assistência Social, Criança e Adolescente, Idoso, Mulher, Tutelar, Pessoa com Deficiência e Controle Social;
- 2. Educação:** Educação, Alimentação Escolar, FUNDEB, Esporte, Cultura e Telecentro Comunitário;
- 3. Saúde:** Saúde, Segurança Alimentar e Nutricional e Antidrogas;
- 4. Desenvolvimento Econômico:** Turismo, Economia Solidária, Trabalho, Emprego, Indústria, Comércio, Habitação e Transporte;
- 5. Patrimônio da Humanidade:** Meio Ambiente e Desenvolvimento Rural Sustentável.

**Plenária:** Apresentação de 5 proposições em relação a demanda da sociedade por área temática





# Características das proposições dos grupos:



- **CONSTRUÇÃO** coletiva;
- **TRANSVERSALIDADE** nas ações priorizadas;
- Possibilidade de serem **INSERIDAS** nos **PLANOS SETORIAIS** e **ACOMPANHADAS** pelos conselheiros;
- **CONSENSO** nas decisões;
- Representar os **ANSEIOS DA SOCIEDADE**.

# Como fazer a transversalidade dos temas?

- Atendimento de pessoas com fraturas  
**(Saúde e SMTU)**
- Qualidade da água  
**(Meio Ambiente e Saúde)**  
**(Educação e Turismo)**
- Novos conjuntos habitacionais  
**(Habitação e Assistência Social)**
- Crianças em creche  
**(Educação e Assistência Social)**
- Redução da Pobreza  
**(Assistência Social e Emprego)**





**“Não se gerencia o que não se mede,  
Não se mede o que não se define,  
Não se define o que não se entende,  
Não há sucesso no que não se gerencia”**

William Edwards Deming



# Quem ganha com isso?



**Tribunal de Contas**  
Mato Grosso

INSTRUMENTO DE CIDADANIA

# Quem ganha com isso?

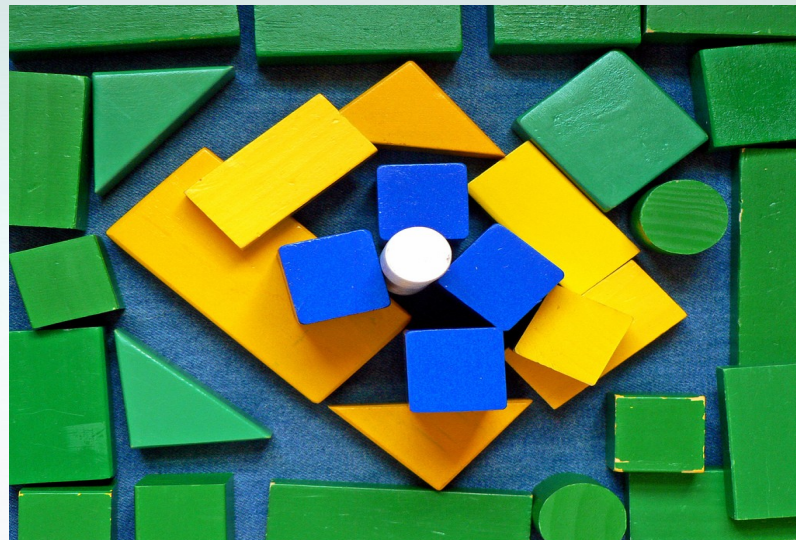

## Poder Executivo

- Ampliação dos **espaços democráticos** e da **transparência**
- Estímulo à **cultura do planejamento**, com foco em resultado
- Incentivar a **partilha de responsabilidade**



# Quem ganha com isso?

## Poder Legislativo

Maior **reconhecimento** do seu papel

Ações **articuladas e legitimadas** pela sociedade

Mais **efetividade** nas decisões

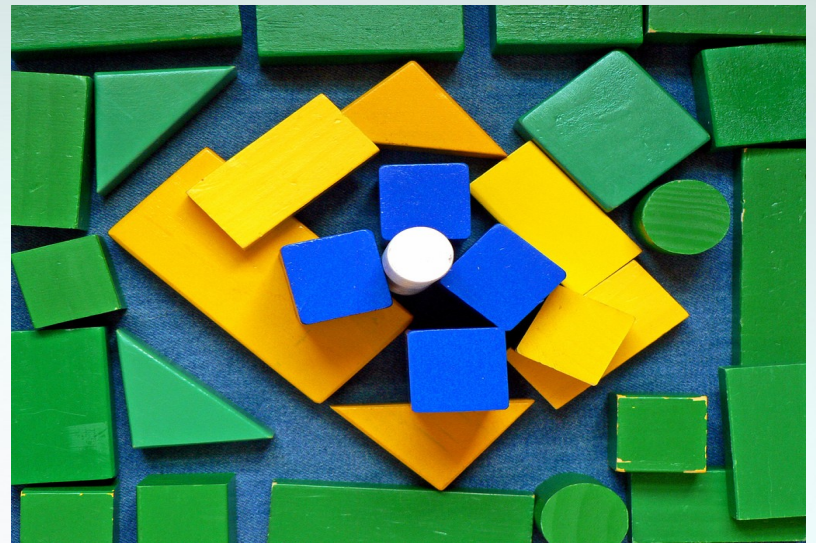



# Quem ganha com isso?

## Sociedade

Participação mais **ativa** na **administração Pública**

Estabelecimento de **vínculo produtivo e debate público**  
**continuado** com o poder local

Indicação e priorização das **demandas sociais**

**Ampliação das discussões** sobre políticas públicas

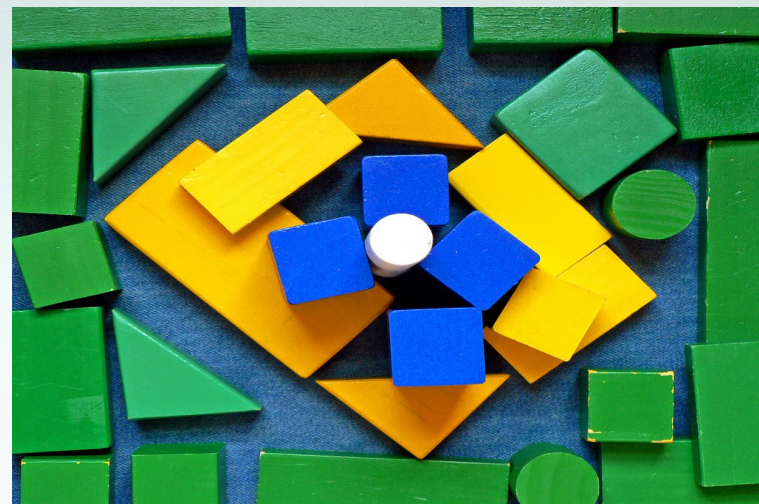

Quem ganha com isso?

Tribunal de Contas

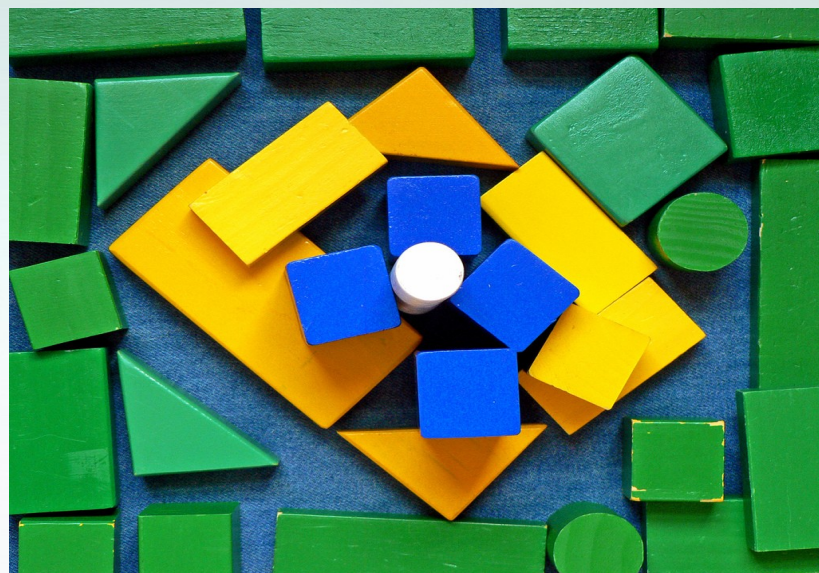

Potencializar as interfaces dos **controles externo, interno e social**

Estimular o **exercício da cidadania e do controle social** sobre os resultados das políticas públicas



# Reflexão Final



Tribunal de Contas  
Mato Grosso

INSTRUMENTO DE CIDADANIA





**Por que você está  
numa função pública  
defendendo a  
democracia e os  
direitos da população?**

# A Árvore e o Menino





Tribunal de Contas  
Mato Grosso

INSTRUMENTO DE CIDADANIA

# Muito obrigada!

Cassyra L Vuolo

Secretária de Articulação Institucional do TCE-MT

cassyra@tce.mt.gov.br

(65) 3613-2911

[www.tce.mt.gov.br](http://www.tce.mt.gov.br)