





Quem Somos?

Uma instituição pública de **controle externo** que **zela** para que os **recursos públicos** sejam **bem aplicados** pelos **gestores**.





Quem Sou?

Doutora em Ciências Jurídicas e Sociais, servidora pública efetiva do Tribunal de Contas de Mato Grosso desde 1997 e há 10 anos ocupa a função de Secretária de Articulação Institucional e Desenvolvimento da Cidadania do TCE-MT, onde desenvolve ações de cidadania e implementa projetos e instrumentos de controle social.





Quem são vocês?

Conselheiros de Políticas Públicas do
Município de Diamantino e sociedade





Por que estamos aqui?

Para **dialogar com os Conselhos**
e trocar experiência sobre
cotrole social e sua importância
na melhoria dos resultados das
políticas públicas.





Como iremos Trabalhar?

PARTE 1

8h30 – Democracia, Cidadania e Controle Social

10h20 – Perguntas

10h35 - Intervalo

10h50 – Atribuições, responsabilidades e desafios

11h20 – Perguntas



Como iremos trabalhar?

PARTE 2

13h40 – Orientações Gerais

14h10 – Trabalho nas Oficinas

16h – Apresentação dos Trabalhos

16h30 – Próximos passos

17h – Agradecimentos

Metodologia das perguntas



- ✓ As perguntas têm que ser só sobre o tema abordado
- ✓ Devem ser feitas por escrito
- ✓ As recepcionistas vão recolher

Atenção

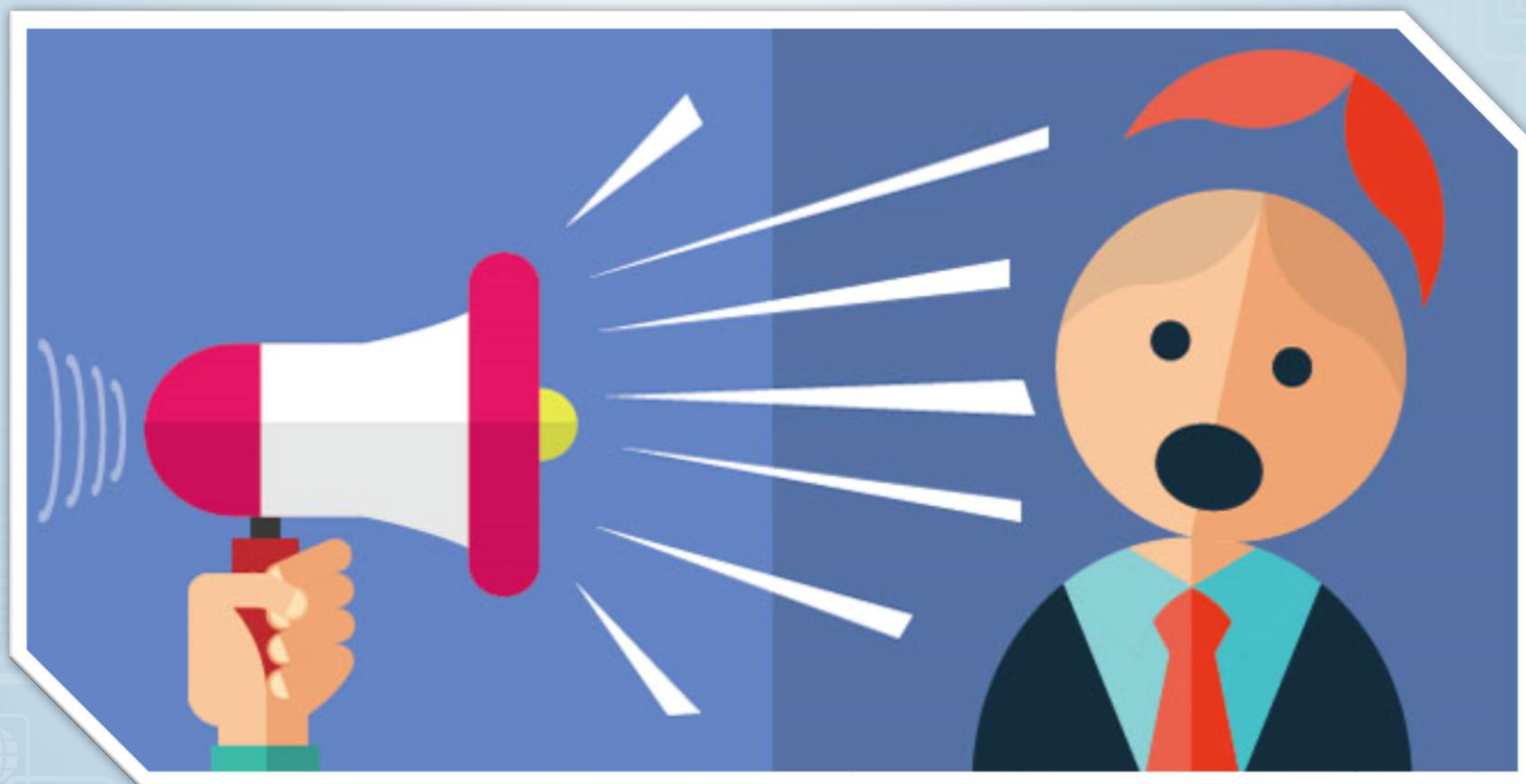

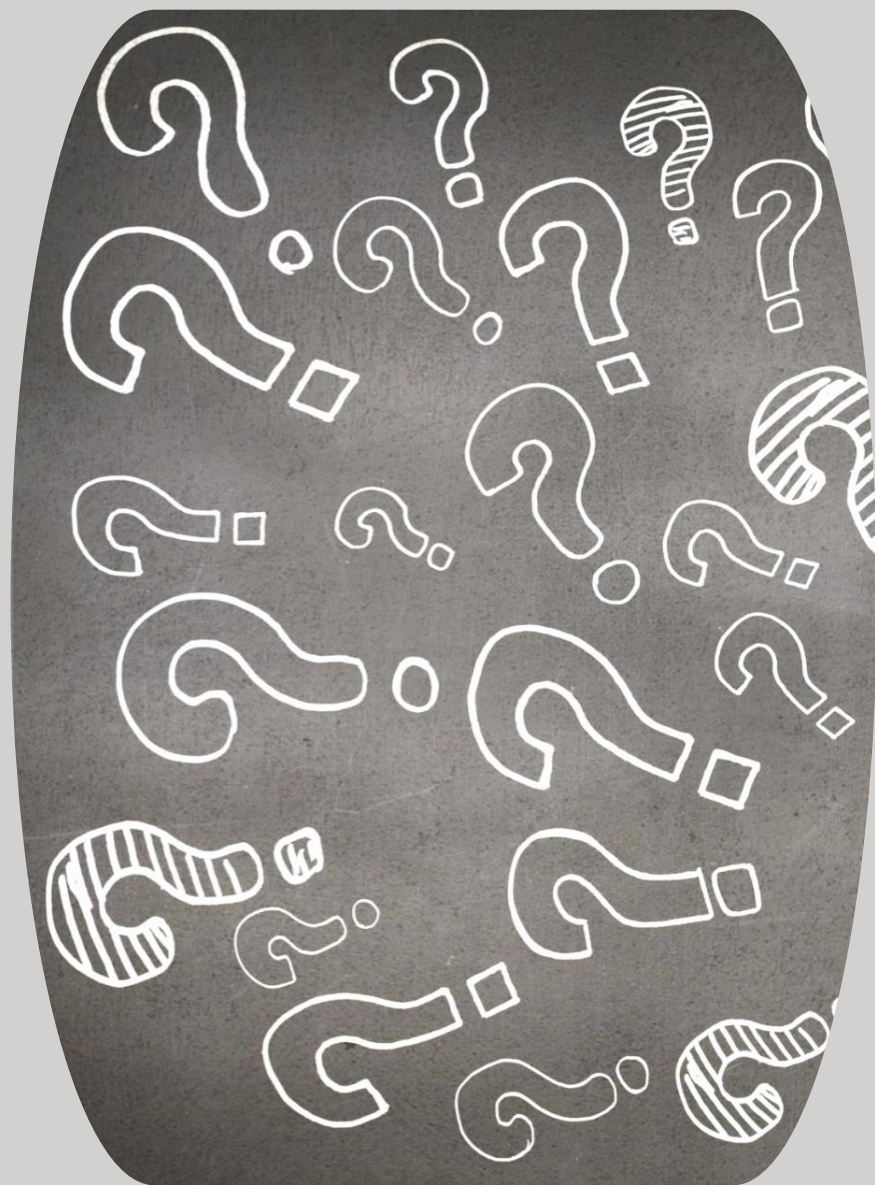

As perguntas
que **não forem**
respondidas serão
encaminhadas para
a **Ouvidoria-Geral**
do TCE-MT.



- ✓ Haverá **lista de presença** pela manhã e a tarde
- ✓ Será emitido **Certificado de 6 horas/aula**
- ✓ O **Certificado** estará disponível no prazo de **10 dias úteis**, no site do TCE-MT, no link **<http://www.tce.mt.gov.br/certificado>**



Durante o evento, coloque o
celular no **MODOSILENCIOSO**



**Cadastre o nosso WhatsApp
(65) 9 9962-3012 para receber
informações do TCE-MT**



Dê a sua opinião sobre o evento respondendo, ao final, a **ficha de avaliação** que se encontra no interior da pasta.





Muito Obrigada!

Cassyra L Vuolo

Secretária de Articulação Institucional
e Desenvolvimento da Cidadania
cassyra@tce.mt.gov.br / (65) 3613-2951



Tribunal de Contas
Mato Grosso
TRIBUNAL DO CIDADÃO



Tribunal de Contas
Mato Grosso

TRIBUNAL DO CIDADÃO