



Tribunal de Contas
Mato Grosso

TRIBUNAL DO CIDADÃO



EAD

Ensino a Distância do TCE-MT

Curso de Extensão: Cidadania e Controle Social

Círculo Virtuoso do Controle

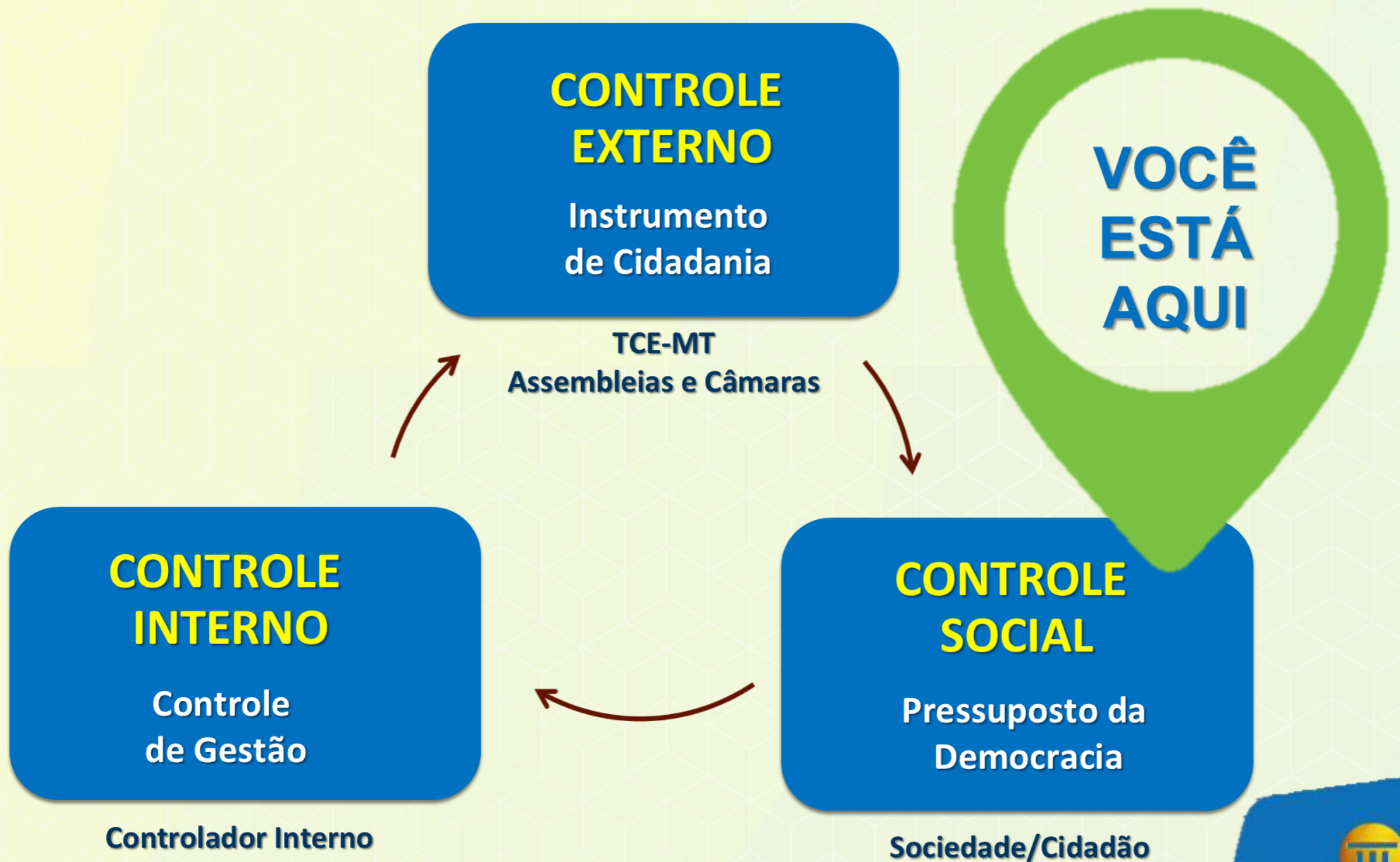

O que sabemos sobre os Conselhos?

PESQUISA REALIZADA EM 2012

8 municípios

103 Conselhos de Políticas Públicas

544 Conselheiros Municipais

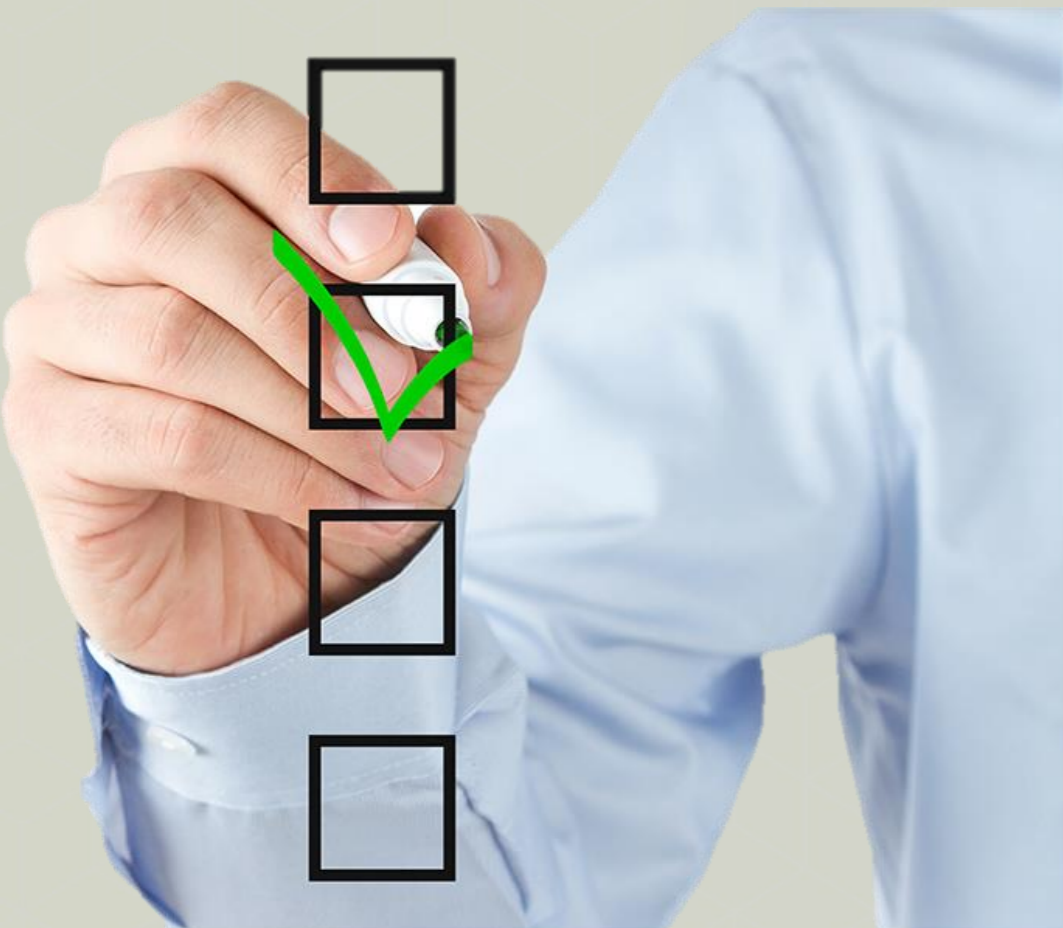

✓ **55% quase não tem acesso** às informações do orçamento

✓ **38% não acompanham a elaboração e discussão** na Câmara Municipal do **PPA, LDO e a LOA**

✓ **60% atuam muito pouco** na **avaliação** dos resultados de **políticas públicas**

✓ **45%** afirmaram que **procuram realizar trabalho integrado** com os órgãos de **controles externo e interno**

✓ **66%** disseram que **não participam** de **qualquer ação** que **envolva o planejamento** dos municípios

O Tribunal de Contas de Mato Grosso desenvolveu em parceria com a Universidade Federal de Mato Grosso (UFMT) o Curso de Extensão **“Os Conselhos de Políticas Públicas na Efetivação do Controle Social em Mato Grosso”**.

A **primeira edição** foi em **2013** nos 20 maiores municípios de Mato Grosso adesos ao Programa de Desenvolvimento Institucional Integrado (PDI) em 2012 e 2013 e teve como público-alvo os conselheiros dos Conselhos de Políticas Públicas.

Em **2014** o curso teve sua **segunda edição** incluindo também os dez municípios que aderiram ao PDI naquele ano, além de ser aberto.



As outras duas edições apresentaram grandes desafios que precisam ser superados, tendo em vista a **necessidade de institucionalização de políticas** e ações voltadas para a **formação dos membros dos Conselhos de Políticas Públicas** e membros da sociedade civil, na temática do controle social da administração pública.



Ações de Formação Continuada

Na concepção restrita de Controle Social; se resumem em uma capacitação técnico-contábil.

Na concepção ampliada do Controle Social; se estruturam em projetos pedagógicos que compreendem a sua dimensão técnica e política, a cidadania ativa e a participação cidadã permanente. (Fonte: Serafim, 2010)



Objetivo do Curso

Capacitar os conselheiros dos Conselhos Municipais e Estaduais, estudantes e membros da sociedade para o **exercício do controle social**, fomentando sua **interface** com o **controle interno e externo**.



Identificação do Curso

Área de Conhecimento	Educação e Políticas Públicas
Natureza e Modalidade	Extensão - Via Ensino à Distância (EAD) 100 horas aula
Certificação	UFMT - Universidade Federal de Mato Grosso
Supervisão do Curso	SAI - Secretaria de Articulação Institucional e Desenvolvimento da Cidadania do TCE-MT
Coordenação do Curso	Escola Superior de Contas do TCE-MT

Informações Gerais

CRONOGRAMA:

- Módulo I: **1º a 31 de agosto**
- Módulo II: **1º a 30 de setembro**
- Módulo III: **1º a 16 de outubro**
- Avaliação do curso pelos cursistas: **10 de outubro**
- Entrega dos trabalhos finais: **17 de outubro a 1º de novembro**





Informações Gerais

CRONOGRAMA:

- Lista dos cursistas aprovados no site do TCE/MT: **17 de novembro a 1º de dezembro**
- A “Declaração de Conclusão do Curso” estará à disposição no Site do TCE-MT: **a partir de 1º de dezembro**
- Entrega dos Certificados via Correios: **até agosto de 2017**

Organização Curricular

O curso está estruturado em **três módulos** que se complementam:

Módulo I: Estado, Participação e Controle Social

Módulo II: Gestão Pública em Mato Grosso

Módulo III: Projeto Integrador



Avaliação da Aprendizagem

Pelas suas **intervenções no ambiente de aprendizagem AVA**
(produções de exercícios postados a partir das atividades de aprendizagem propostas no material didático específico ao curso)

Na **participação em fóruns de discussão** do ambiente virtual do curso

As **interações nas redes sociais** criadas para este fim

Na **produção de trabalho final** com a possibilidade de encaminhamento ao gestor responsável por aquele serviço público

Material Didático

Elaboração

- Prof^a Dr^a Rose Cleia Ramos da Silva
- Prof^o Ms Bartolomeu José Ribeiro de Souza

Atualização

- Maria Felícia Santos da Silva, auditora do TCE-MT

Supervisão

- Cassyra L Vuolo, Secretaria de Articulação Institucional do TCE/MT

Estará disponível para **download** no site do TCE-MT, assim como, será encaminhado ao cursista em **DVD**, via **Correios**, no endereço informado no ato da inscrição



Acompanhamento dos Cursistas

Os cursistas serão
acompanhados pelos
professores tutores no
**Ambiente Virtual de
Aprendizagem (AVA)**, nos
fóruns e grupos de
redes sociais.



Acompanhamento dos Cursistas

O acompanhamento será pelo conhecimento dos alunos, orientação acadêmica, realização de atividades e desenvolvimento de habilidades e valores, apoiados pelo supervisor e pelos coordenadores, auditores e técnicos do TCE-MT.



Funções/Atribuições do Tutor

Os tutores deverão exercer suas atividades presencialmente no Ambiente Virtual de Aprendizagem (AVA), devendo estar disponíveis para:

Acompanhar o desempenho dos cursistas

Acompanhar a turma por meio de fórum, grupos em redes sociais ou no WhatsApp

Enviar material suplementar aos cursistas

Sanar dúvidas dos cursistas

Motivar os cursistas e evitar abandono

Funções/Atribuições do Tutor

Manter contato diário no ambiente AVA

Corrigir as atividades em 48 horas

Corrigir e avaliar o trabalho final

Selecionar 400 trabalhos finais (10 por turma)

Participar da aula inaugural no dia 25/07 e da **reunião de avaliação** do curso no dia 28/11

Dados das Inscrições



- **114** municípios de Mato Grosso se inscreveram na Capacitação
- **9** municípios inscritos são de outros Estados
- Dos **2.004** inscritos, **996** são membros de Conselhos de Políticas Públicas e **1.008** não são membros
- **77%** das inscrições são do sexo feminino
- Dos que se inscreveram e não são membros de conselhos, possuem **36** profissões distintas

Contatos – Curso Extensão

	NOME	CONTATO
Escola de Contas	Esther Mello de Menezes	(65) 3613-7103 – esther@tce.mt.gov.br
Secretaria de Articulação Institucional	Anayna Auerswald	(65) 3613-7592 – anayna@tce.mt.gov.br
Supervisão de Tutoria/Instrutor	Cláudia Oneida Rouiller	(65) 3613-2999 – claudiar@tce.mt.gov.br
Coordenadores de Tutoria/Instrutor	Isabela Gomes de Paiva	(65) 3613-7623 - isabela@tce.mt.gov.br
	Karina Richter Modelli	(65) 3613-7170 - richter@tce.mt.gov.br
	Simony Jin	(65) 3613-7584 - simony@tce.mt.gov.br
Tutores	AVA - Ambiente Virtual de Aprendizagem	

Muito Obrigada!

Cassyra L Vuolo

Secretária de Articulação Institucional
e Desenvolvimento da Cidadania
sai@tce.mt.gov.br / (65) 3613-2911



Tribunal de Contas
Mato Grosso

TRIBUNAL DO CIDADÃO