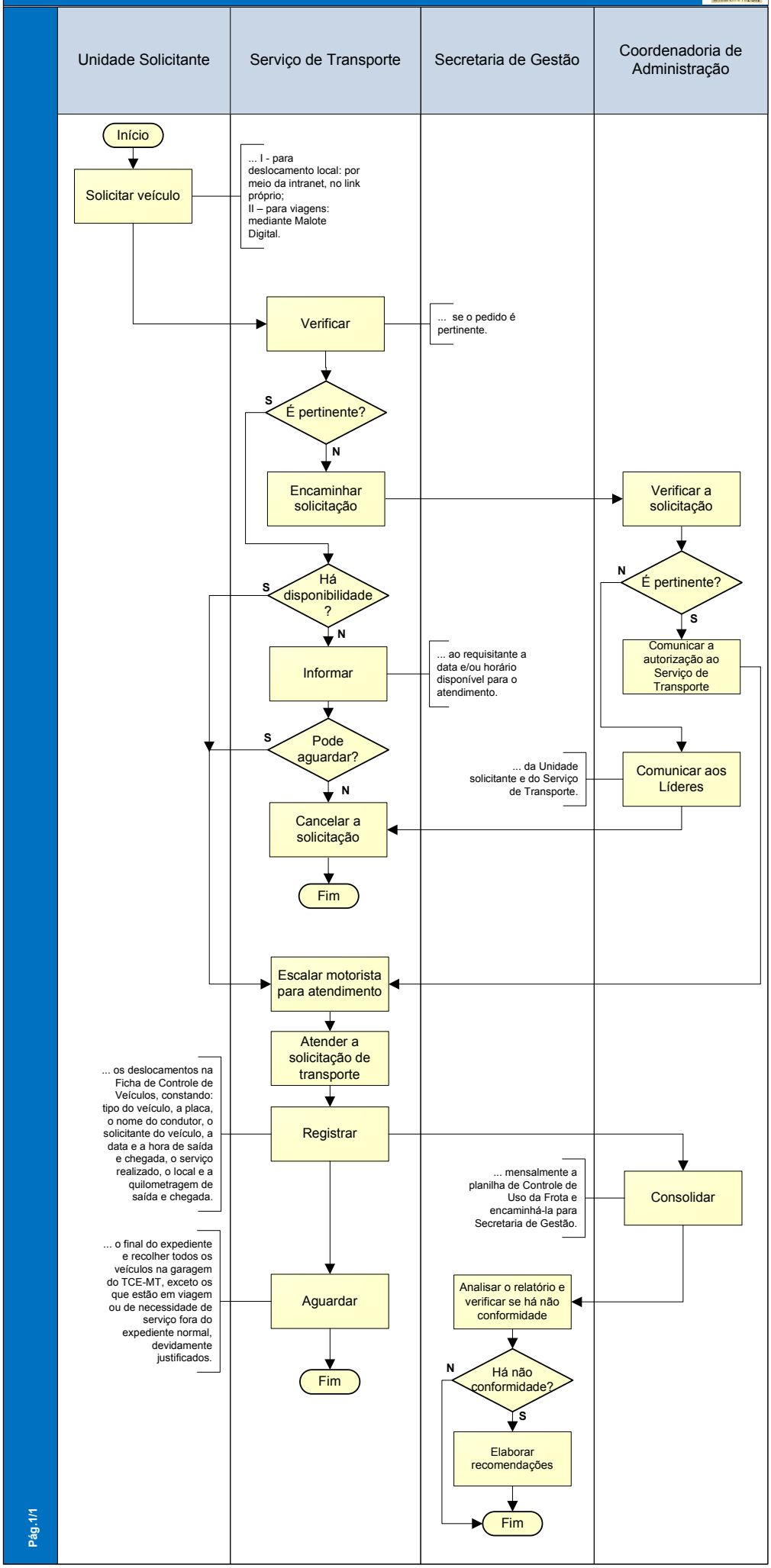
Unidade Solicitante
Serviço de Transporte
Secretaria de Gestão
Coordenadoria de Administração
Início
Solicitar veículo
... I - para deslocamento local: por meio da intranet, no link próprio;
II – para viagens: mediante Malote Digital.
Verificar
... se o pedido é pertinente.
É pertinente?
S
N
Encaminhar solicitação
Verificar a solicitação
É pertinente?
N
S
Comunicar a autorização ao Serviço de Transporte
Há disponibilidade ?
S
N
Informar
... ao requisitante a data e/ou horário disponível para o atendimento.
Pode aguardar?
S
N
... da Unidade solicitante e do Serviço de Transporte.
Comunicar aos Líderes
Cancelar a solicitação
Fim
Escalar motorista para atendimento
Atender a solicitação de transporte
... os deslocamentos na Ficha de Controle de Veículos, constando: tipo do veículo, a placa, o nome do condutor, o solicitante do veículo, a data e a hora de saída e chegada, o serviço realizado, o local e a quilometragem de saída e chegada.
Registrar
... mensalmente a planilha de Controle de Uso da Frota e encaminhá-la para Secretaria de Gestão.
Consolidar
... o final do expediente e recolher todos os veículos na garagem do TCE-MT, exceto os que estão em viagem ou de necessidade de serviço fora do expediente normal, devidamente justificados.
Aguardar
Fim
Analisar o relatório e verificar se há não conformidade
Há não conformidade?
N
S
Elaborar recomendações
Fim