SPA Nº 001/2009 – versão: 03 - Recebimento, Tombamento e Distribuição de Bens Móveis - Anexo 01

Recebimento, Tombamento e Distribuição de Bens Móveis = 20 dias úteis
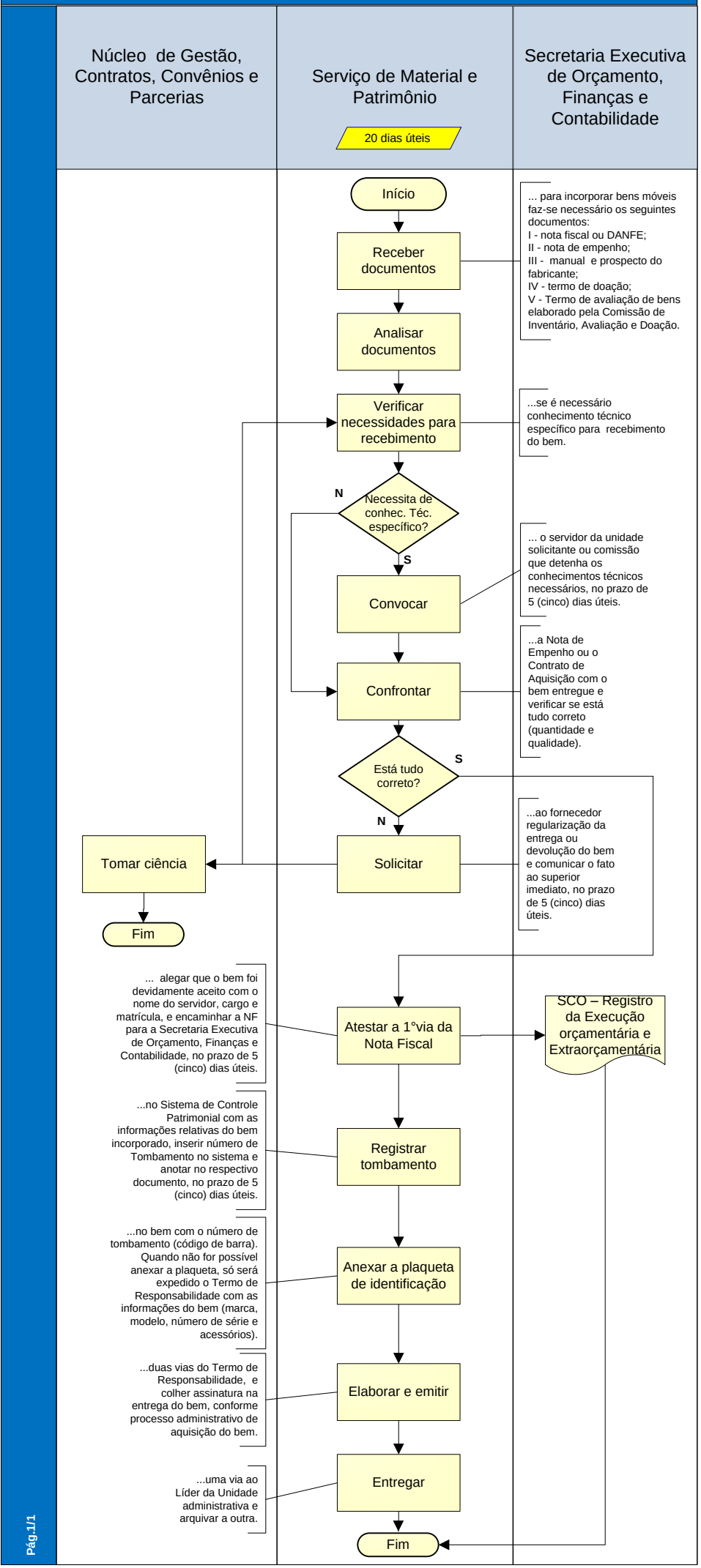
Tribunal de Contas Mato Grosso