

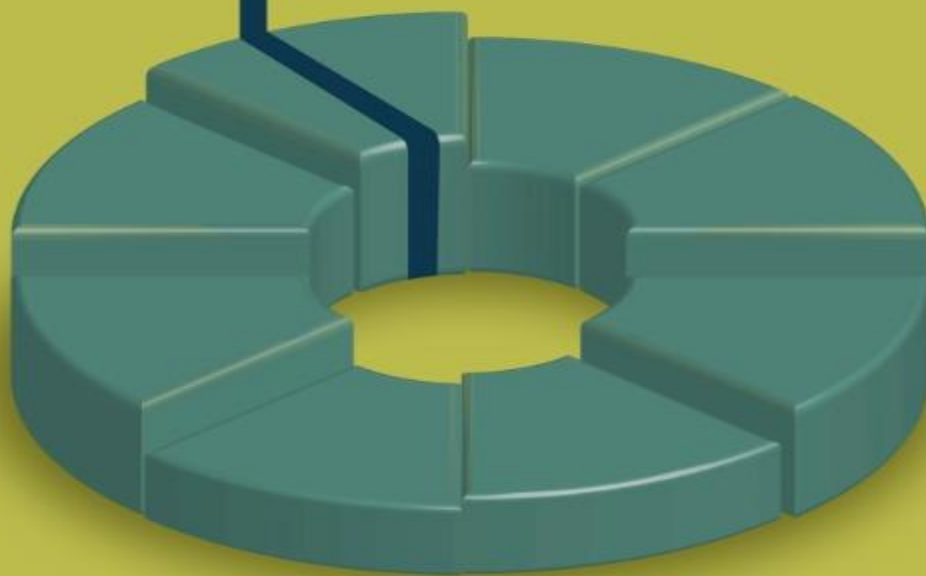

**PREZADO
GESTOR,**

**COM O GPE DO TCE-MT,
O SEU MUNICÍPIO SE
DESENVOLVE E A SUA
ADMINISTRAÇÃO ALCANÇA
RESULTADOS CADA VEZ
MAIS POSITIVOS.
QUER SABER COMO?
A GENTE TE EXPLICA.**



O que é o GPE



O Programa de Apoio ao Gerenciamento do Planejamento Estratégico foi criado para promover a cultura do planejamento dentro da administração dos municípios de Mato Grosso. O seu objetivo é contribuir para a melhoria da qualidade dos serviços oferecidos à população e nos resultados das políticas públicas.



O que será disponibilizado aos municípios...



GUIA DE ELABORAÇÃO DO PLANEJAMENTO ESTRATÉGICO MUNICIPAL;



CADERNO DE INDICADORES;



GUIA DE MONITORAMENTO E AVALIAÇÃO;



TRILHA DE CAPACITAÇÃO TÉCNICA E OPERACIONAL;

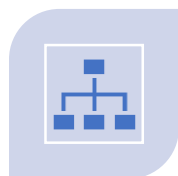

SISTEMA DE GERENCIAMENTO DO PLANO ESTRATÉGICO - GPE



EQUIPE DE SUPORTE TÉCNICO E OPERACIONAL DA SEPLAN;



CERTIFICADO COM A CLASSIFICAÇÃO DO DESEMPENHO DOS MUNICÍPIOS (BRONZE, PRATA E OURO)



CONSULTORES ESPECIALISTAS EM GESTÃO ESTRATÉGICA



OFERTA DE MBA EM GESTÃO ESTRATÉGICA PELA UFMT





Vantagens ✓

Com o GPE, a sua administração não fica parada. São inúmeros os benefícios a médio e longo prazo que vão tornar o seu município uma referência em gestão eficiente.

- ✓ **Facilidade na hora de prestar contas;**
- ✓ **Economia e transparência com os recursos públicos;**
- ✓ **Eficiência na hora de oferecer serviços à população;**
- ✓ **Mais desenvolvimento para a sua cidade.**



INDICADORES PARA AVALIAÇÃO DE DESEMPENHO

1. PERSPECTIVA DE SOCIEDADE – DIMENSÃO SAÚDE

1. Taxa de mortalidade infantil.
2. Taxa de cobertura das equipes de atenção básica (Lei complementar nº 746, de 25/08/2022).
3. Percentual de cobertura vacinal (Lei complementar nº 746, de 25/08/2022).
4. Taxa de Cura de doenças Endêmicas (Lei complementar nº 746, de 25/08/2022).
5. Percentual de internações por condições sensíveis à atenção primária (Lei complementar nº 746, de 25/08/2022).
6. Taxa de mortes por causas externas.

INDICADORES PARA AVALIAÇÃO DE DESEMPENHO

2. PERSPECTIVA DE SOCIEDADE – DIMENSÃO EDUCAÇÃO

7. Taxa de atendimento em creches.
8. Nota média em **língua portuguesa** dos alunos do **2º ano do ensino fundamental** (Lei complementar nº 746, de 25/08/2022).
9. Nota média em **língua portuguesa** dos alunos do **5º ano do ensino fundamental**; (Lei complementar nº 746, de 25/08/2022).
10. Nota média em **matemática** dos alunos do **2º ano do ensino fundamental**(Lei complementar nº 746, de 25/08/2022).
11. Nota média em **matemática** dos alunos do **5º ano do ensino fundamental**(Lei complementar nº 746, de 25/08/2022).
12. Taxa de aprovação nos anos iniciais do ensino fundamental (Lei complementar nº 746, de 25/08/2022).

INDICADORES PARA AVALIAÇÃO DE DESEMPENHO

4. PERSPECTIVA DE SOCIEDADE – DIMENSÃO VULNERABILIDADE SOCIAL

13. Taxa de famílias em situação de pobreza ou extrema pobreza.

14. Índice de dimensionamento da extrema pobreza.

5. PERSPECTIVA DE SOCIEDADE – DIMENSÃO SANEAMENTO BÁSICO E MEIO AMBIENTE

15. Índice de atendimento da população total com rede de água.

16. Índice de atendimento da população total com rede de esgoto.

17. Percentual de resíduos sólidos gerados pelo município destinados adequadamente.

6. PERSPECTIVA DE SOCIEDADE – DIMENSÃO INFRAESTRUTURA

18. Taxa de cobertura asfáltica.

19. Taxa de estradas rurais em boa conservação.

INDICADORES PARA AVALIAÇÃO DE DESEMPENHO

7. PERSPECTIVA DE SOCIEDADE – DIMENSÃO ESPORTE, CULTURA E LAZER

20. Taxa de oferta de equipamentos públicos culturais.

21. Taxa de oferta de equipamentos públicos esportivos.

8. PERSPECTIVA DE SOCIEDADE – DIMENSÃO INDÚSTRIA E COMÉRCIO

22. Taxa de empregos formais micro e pequenas empresas.

23. Percentual de receita do programa nacional de alimentação escolar destinadas a agricultura familiar (Lei complementar nº 746, de 25/08/2022).

24. Taxa de cobertura da assistência técnica rural na agricultura familiar (Lei complementar nº 746, de 25/08/2022).

INDICADORES PARA AVALIAÇÃO DE DESEMPENHO

9. PERSPECTIVA DE PROCESSOS – DIMENSÃO GESTÃO DOS PROCESSOS

25. Número de irregularidades detectadas pelo Tribunal e Contas.

26. Índice de transparência do município.

10. PERSPECTIVA DE PROCESSOS – DIMENSÃO ESTRUTURA OPERACIONAL

27. Índice municipal de governança da tecnologia da informação

28. Percentual de equipamentos de informática

11. PERSPECTIVA DE PROCESSOS – DIMENSÃO SATISFAÇÃO DA SOCIEDADE

29. Satisfação Geral do Cidadão.

INDICADORES PARA AVALIAÇÃO DE DESEMPENHO

12. PERSPECTIVA DE APRENDIZAGEM E CONHECIMENTO – DIMENSÃO

DESENVOLVIMENTO HUMANO

30. Taxa de capacitação de servidores

13. PERSPECTIVA DE FINANCEIRA – DIMENSÃO FISCAL

31. Índice de receita própria tributária.

32. Índice de esforço na arrecadação (Lei complementar nº 746, de 25/08/2022).

33. Índice de autonomia financeira.

Como aderir

Fazer parte do GPE é muito simples. Ao todo, são 8 etapas que você e a sua equipe deverão seguir para alcançar os melhores resultados.



1

**PROTOCOLAR INTENÇÃO
EM PARTICIPAR DO PROGRAMA;**

2

ASSINAR O TERMO DE ADESÃO;

3

REALIZAR AS CAPACITAÇÕES DO PROGRAMA;

4

**ELABORAR O PLANO ESTRATÉGICO,
ORIENTADO PELA CONSULTORIA;**

5

DEFINIR O COMITÊ DE GESTÃO ESTRATÉGICA;

6

**FAZER OS LANÇAMENTOS TEMPESTIVOS
DAS INFORMAÇÕES NO SISTEMA;**

7

**REALIZAR OS CICLOS
DE MONITORAMENTO E AVALIAÇÃO;**

8

REALIZAR AS REUNIÕES DE RESULTADOS.



SÃO MUITOS OS MUNICÍPIOS QUE ADERIRAM
AO **GPE** E HOJE COLHEM BONS RESULTADOS.
O PRÓXIMO PODE SER O SEU.
CONFIRA ALGUNS NÚMEROS
QUE DEMONSTRAM A IMPORTÂNCIA
DO NOSSO PROGRAMA.



Cobertura Estadual do Programa de Apoio ao Gerenciamento do Plano Estratégico

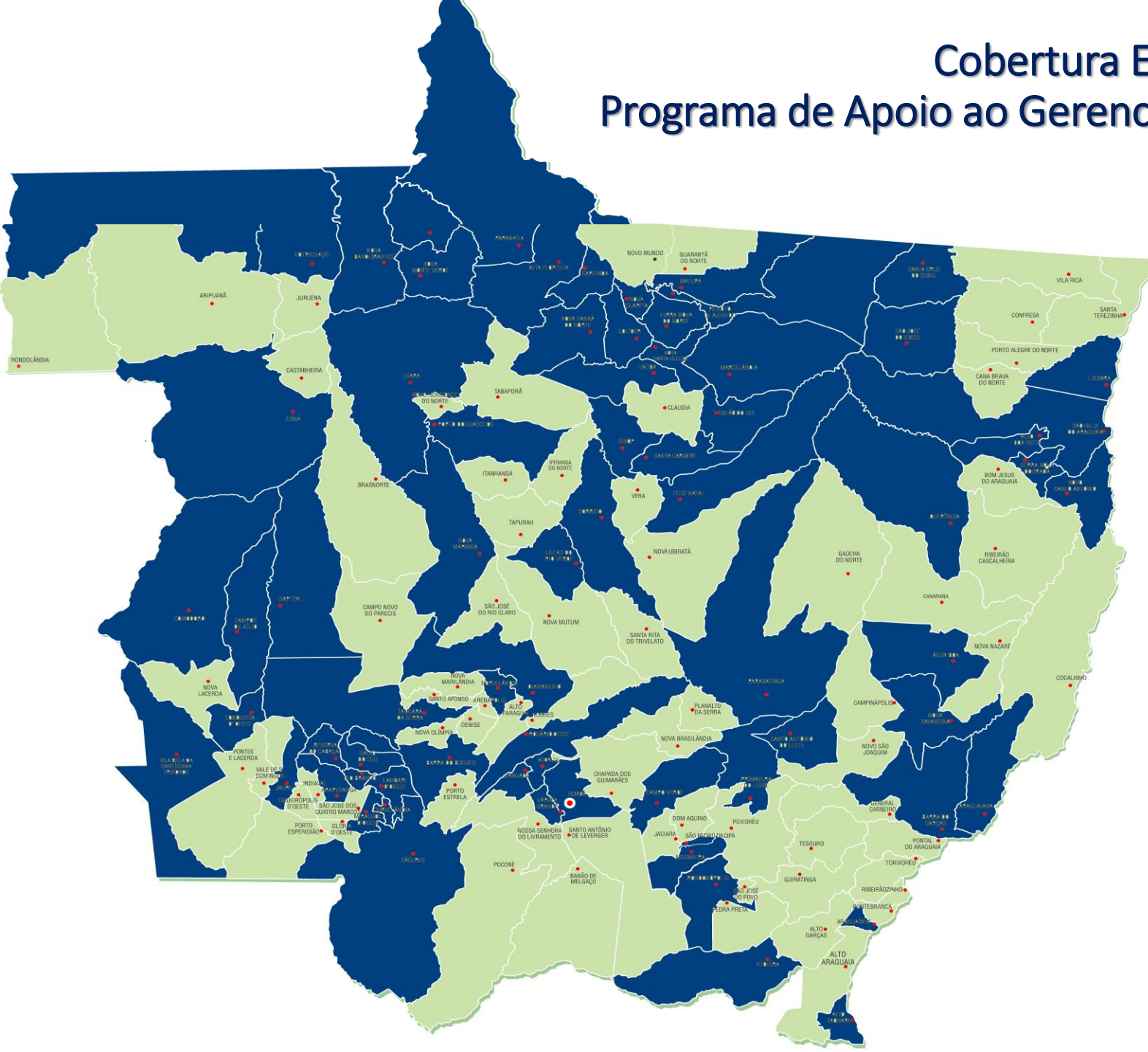

Percentual de Municípios Adesos

67 %

Percentual da População Beneficiada

83,2%

Entre
2016 e 2021
Reduziu de
15%
para

11,5%

A TAXA DE
MORTALIDADE INFANTIL

- Entre 2017 e 2021
Reduziu de 6km para 4km
os congestionamentos
no trânsito.
- De 2015 a 2021
Tem ficado acima da média (5)
nos índices de desenvolvimento
da educação.

GESTOR
QUE SE GUIA PELO
GPE
VÊ A SUA CIDADE SE
DESTACAR

GPE
GERENCIAMENTO DE PLANEJAMENTO ESTRATÉGICO

tce
mt

CUIABÁ

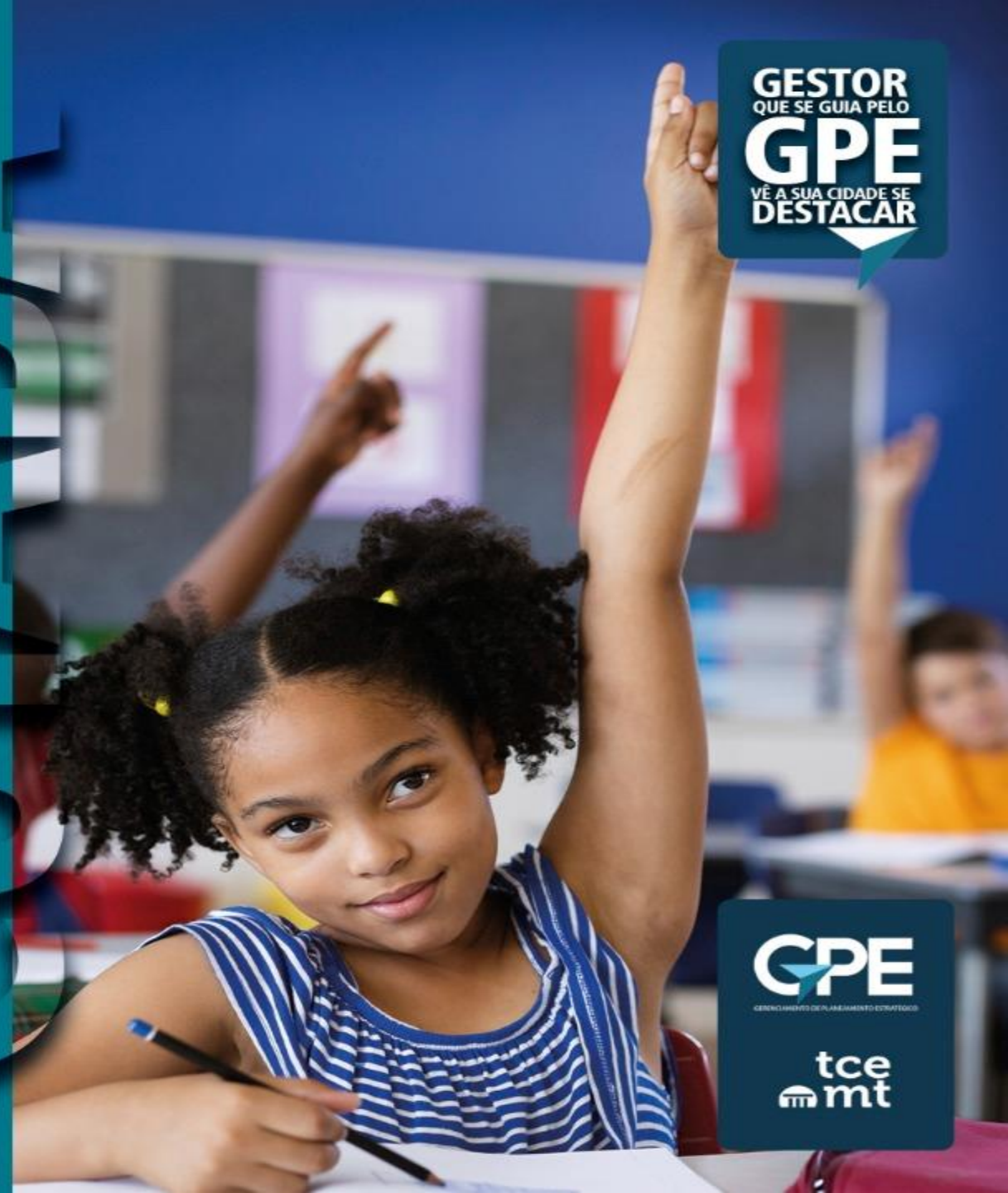

Entre
2014 a 2021
Reduziu de
878
para

84

O NÚMERO DE FOCOS
DE CALOR REGISTRADOS
NO INPE.



Entre 2017 e 2021
Elevou de 326,8 para 698,7 bilhões
o valor da arrecadação própria.

CONFINES

GESTOR
QUE SE GUIA PELO
GPE
VÊ A SUA CIDADE SE
DESTACAR

GPE
GERENCIAMENTO DE PLANEJAMENTO ESTRATÉGICO

tce
mt

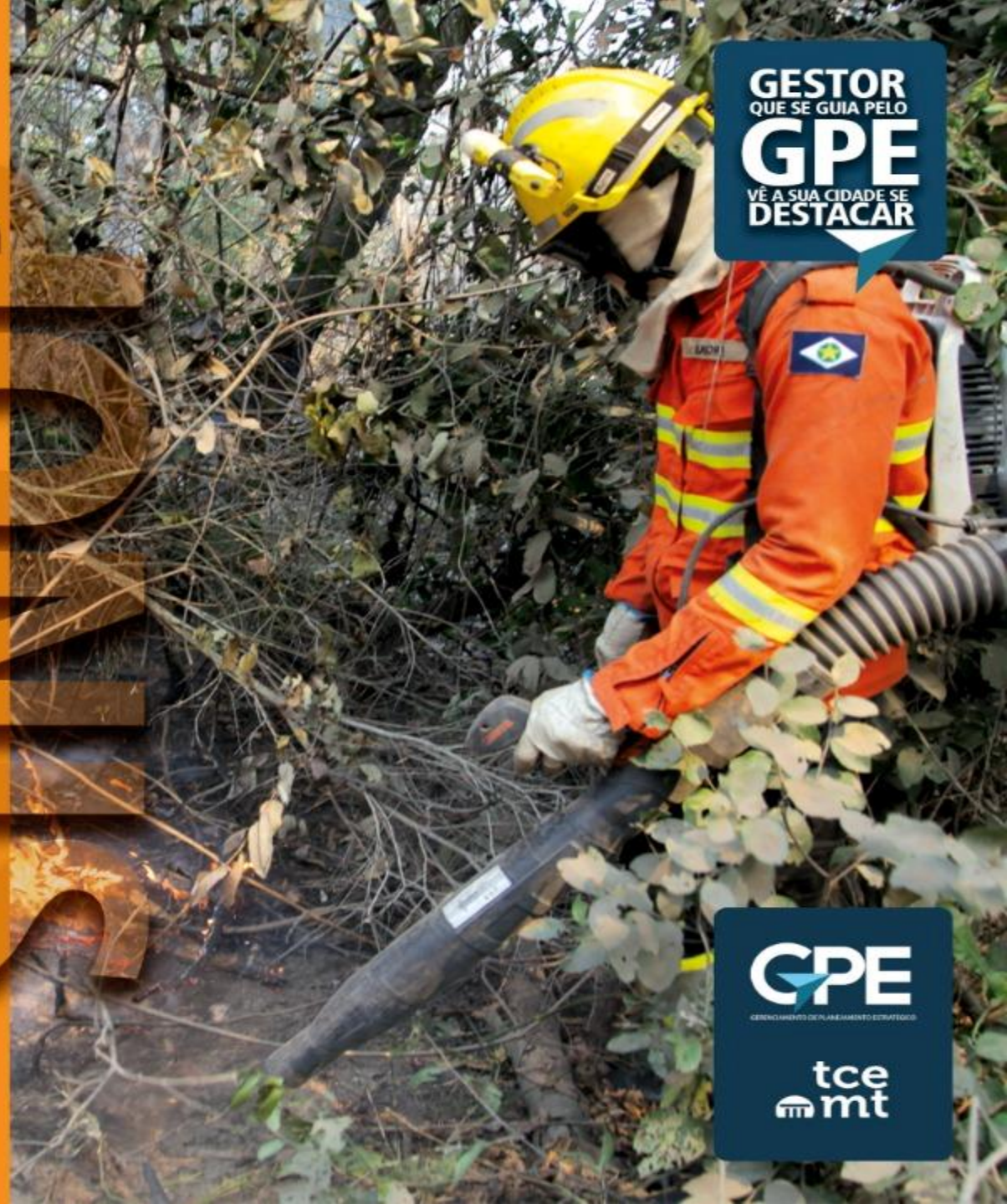

Entre
2016 e 2021
Elevou de
33%
para



77,6%

AS PROPRIEDADES INSERIDAS
NO PROJETO DE PRODUÇÃO
SUSTENTÁVEL.

- Entre 2017 e 2021
Reduziu de **53,4%** para **36,8%** as
despesas com folha de pagamento.
- Entre 2018 e 2021
Elevou de **25,2%** para **39,2%**
o acesso da população à rede
de esgoto.
- Entre 2019 e 2021
Elevou de **10,6%** para **17%** o valor da
receita própria sobre a receita corrente
líquida.

DIAMANTINO

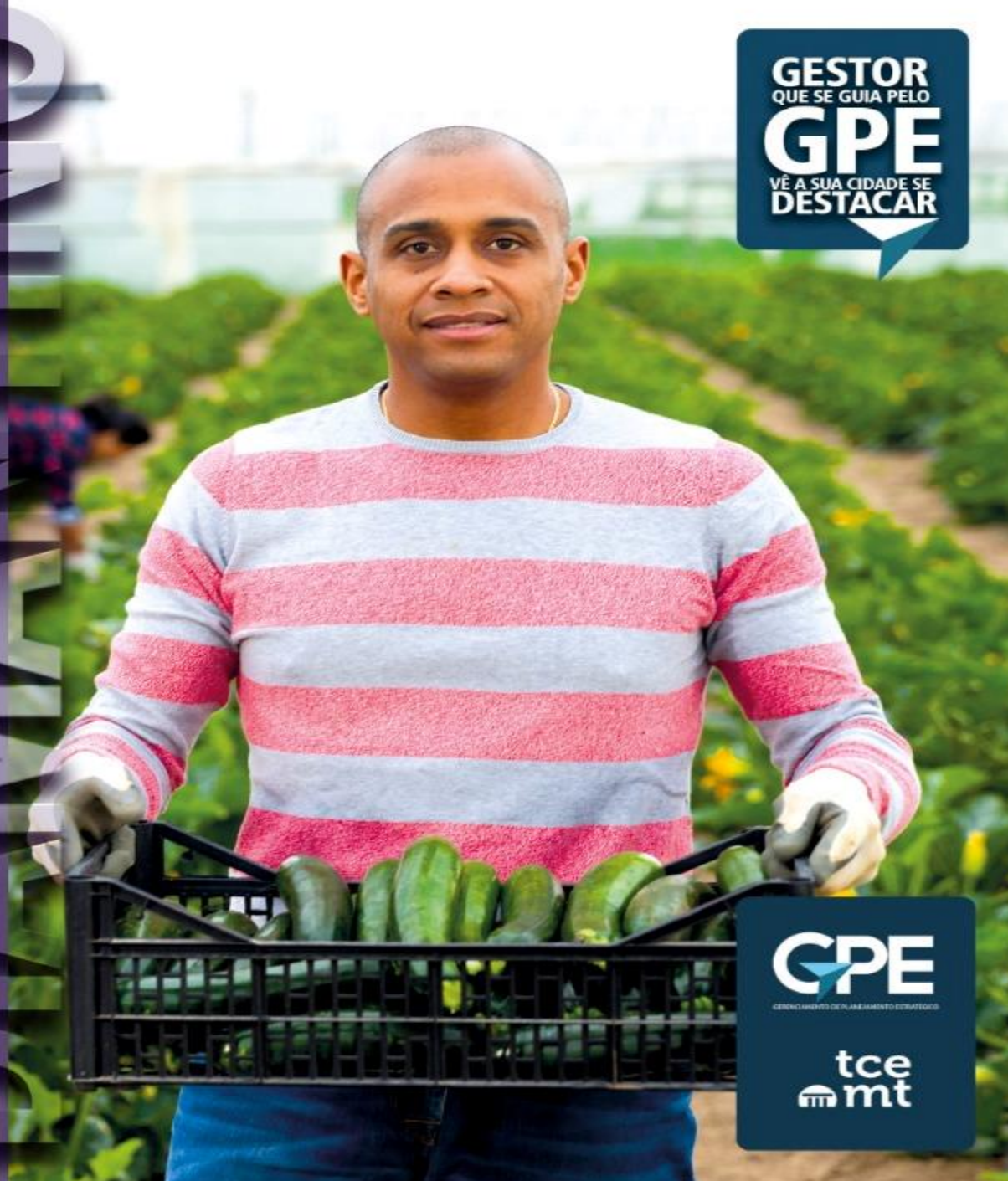

GESTOR
QUE SE GUIA PELO
GPE
VÊ A SUA CIDADE SE
DESTACAR

GPE
GERENCIAMENTO DE PLANEJAMENTO ESTRATÉGICO

tce
mt

Entre
2017 e 2021
Elevou de
1.452
para

7.444

**O NÚMERO DE PACIENTES
ATENDIDOS POR ESPECIALISTAS
NAS UNIDADES DESCENTRALIZADAS.**

- Entre 2016 e 2021
Reduziu de 2.275 para 0 (zero)
o déficit de regularização fundiária.
- Entre 2014 e 2021
Elevou de 84,1% para 98,9%
o desempenho dos alunos
nas séries iniciais.
- E de 90,4% para 100%** o desempenho
dos alunos nas séries finais.

CAMPO VERDE

GESTOR
QUE SE GUIA PELO
GPE
VÊ A SUA CIDADE SE
DESTACAR

GPE
GERENCIAMENTO DE PLANEJAMENTO ESTRATÉGICO

tce
mt





OBRIGADO!