

Implementação de Controles Internos de Frotas

Sistema manual informatizado

Principais Dificuldades:

Adesão por parte dos condutores para preenchimento das fichas e/ou planilhas de controle;

Dificuldade dos condutores para preencher as fichas e/ou planilhas devido ao nível de escolaridade;

Sistema manual informatizado

Principais Dificuldades:



Fragilidade nas informações contidas nas fichas ou planilhas controle;



Preenchimento excessivo de fichas e/ou planilhas;

Sistema manual informatizado

Principais Dificuldades:

Dificuldade do setor responsável pelo gerenciamento do sistema de frotas na coleta de informações para inserção no sistema;

Retrabalho;

Sistema manual informatizado

DIÁRIO DE BORDO



PREFEITURA MUNICIPAL DE CAMPOS DE JÚLIO

ESTADO DE MATO GROSSO - CNPJ: 01.614.516/0001-99

Av. Valdir Masutti, Nº 1999 - Centro - CEP 78.307-000 - Campos de Júlio - Mato Grosso

PLACA DO VEÍCULO: R9 170 Patrão
SECRETARIA/DEPARTAMENTO: Colmeia

DATA	HORÁRIO SAÍDA	ORIGEM	DATA	HORÁRIO CHEGADA	DESTINO	DESCRIÇÃO DO SERVIÇO	Horas/Km - INICIAL	Horas/Km - FINAL	Horas - Trabalhadas/Km Rodado	MOTORISTA
15.06.15					Colmeia	Fazenda		12 254		
16.06.15	8:00		17.10		TAUÉ	Canção	12 254	12 261		
17.06.15	8:30		16.50		TAUÉ	de Aguião	12 261	12 269		
18.06.15	8:30		16.55		MAZU		12 269	12 274		
19.06.15	8:40		17.00		TAUÉ		12 274	12 279		
20.06.15	8:00				TAUÉ		12 279	12 285		
21.06.15	8:30		17.10		TAUÉ		12 285	12 291		
22.06.15	8:40		17.10		TAUÉ		12 291	12 295		
23.06.15	8:50		17.00		TAUÉ		12 295	12 300		
24.06.15	8:30		16.45		TAUÉ		12 300	12 307		
25.06.15	8:40		16.30		TAUÉ		12 307	12 313		
26.06.15	8:30		16.50		TAUÉ		12 313	12 320		
27.06.15	7:00		16.00		TAUÉ		12 320	12 323		
28.06.15	8:30		16.30		LINHA		12 323	12 327		
30.06.15	8:30		16.50		Colmeia		12 327	12 335		
02.07.15	8:10		16.30		TAUÉ		12 335	12 340		
03.07.15	8:40		16.00		TAUÉ		12 340	12 346		
06.07.15	8:30		16.30		TAUÉ		12 346	12 354		
07.07.15	8:50		17.00				12 354	12 360		
08.07.15	8:00		16.45				12 360	12 362		
09.07.15	9:00		16.30				12 362	12 368		
20.07.15	8:20		16.25		Colmeia	Patrão	12 368	12 371		Volante
21.07.15	8:20		16.25		Colmeia	Patrão	12 371	12 378		Volante
24.07.15	8:10		16.25		Colmeia	Patrão	12 378	12 381		Volante

Sistema manual informatizado

DIÁRIO DE BORDO



PREFEITURA MUNICIPAL DE CAMPOS DE JÚLIO

ESTADO DE MATO GROSSO - CNPJ: 01.614.516/0001-99

Av. Valdir Masutti, Nº 1999 - Centro - CEP 78.307-000 - Campos de Júlio - Mato Grosso

PLACA DO VEÍCULO: N.Y.C. 6611
SECRETARIA/DEPARTAMENTO: OBRAS

DATA	HORÁRIO SAÍDA	ORIGEM	DATA	HORÁRIO CHEGADA	DESTINO	DESCRIÇÃO DO SERVIÇO	Horas/Km - INICIAL	Horas/Km - FINAL	Horas - Trabalhadas/Km Rodado	MOTORISTA
01.06.15	7:00		01.06.15		FICHER	CASCA LHO	119.573	119750		lgonzales
02.06.15	7:00		02.06.15		FICHER	CASCA LHO	119750	120079		lgonzales
08.06.15	7:00				CASCA LHO	CASCA LHO	120079	120105		lgonzales
09.06.15	7:05				CASCA LHO	CASCA LHO	120105	120297		lgonzales
10.06.15	7:00				C		120287	120465		lgonzales
12.06.15	7:00						120765	120765		lgonzales
13.06.15	7:00				ENTULHO		120765	120797		lgonzales
15.06.15	7:02				CASCA LHO		120797	120914		lgonzales
16.06.15	7:00				CASCA LHO		120914	121043		lgonzales
17.06.15	7:02				CASCA LHO		121043	121237		lgonzales
18.06.15	7:00				CASCA LHO		121237	121361		lgonzales
19.06.15	7:00				CASCA LHO		121361	121653		lgonzales
23.06.15	7:00				CASCA LHO		121653	121830		lgonzales
24.06.15	7:00				CASCA LHO		121830	121958		lgonzales
25.06.15	7:00				"		121958	121784		lgonzales
26.06.15	8:00				"		121784	122326		lgonzales
30.06.15	7:00				"		122326	122397		lgonzales
01.06.15	7:00				"		122397	122578		lgonzales
02.06.15	7:00				CASCA LHO	FICHER	122578	122753		lgonzales
03.06.15	7:00				CASCA LHO	FICHER	122753	123001		lgonzales
04.06.15	7:00				CASCA LHO	FICHER	123001	123155		lgonzales
05.06.15	7:05				CASCA LHO	FICHER	123155	123205		lgonzales
					CASCA LHO	FICHER	123205	123299		lgonzales
						ENTULHO	123299	123412		lgonzales

Sistema manual informatizado

PREFEITURA MUNICIPAL DE CAMPOS DE JÚLIO-MT										
DIÁRIO DE BORDO					 PREFEITURA MUNICIPAL DE CAMPOS DE JÚLIO ESTADO DE MATO GROSSO - CNPJ: 01.614.516/0001-99 Av. Valdir Masutti, Nº 1999 - Centro - CEP: 78.307-000 - Campos de Júlio - Mato Grosso					
PLACA DO VEÍCULO: JYR 4754										
SECRETARIA/DEPARTAMENTO: OBRAS										
DATA	HORÁRIO SAÍDA	ORIGEM	DATA	HORÁRIO CHEGADA	DESTINO	DESCRIÇÃO DO SERVIÇO	Horas/Km - INICIAL	Horas/Km - FINAL	Horas Trabalhadas/Km Rodado	MOTORISTA
04-06-14	7:00	P. mag		13:00	Cidade	C. LIXO	185745	185795		Andre Petter
05-06-14	7:00	P. mag		13:11	Cidade	C. LIXO	185795	185813		Andre Petter
06/02/15	7:00	OBRAS	06/15	12:40	Cidade	COLETA	185813	185848		Junior
07/02/15	7:00	OBRAS	07/15	12:30	Cidade	COLETA	185848	185878		Junior
09/15	7:00	OBRAS	09/15	12:45	Cidade	COLETA	185878	185907		Junior
10/15	7:00	OBRAS	10/15	12:00	Cidade	COLETA	185907	185939		Junior
11/15	7:00	OBRAS	11/15	12:15	Cidade	COLETA	185939	185970		Junior
12/15	7:00	OBRAS	12/15	12:05	Cidade	COLETA	185970	185999		Junior
13/15	7:00	OBRAS	13/15	12:20	Cidade	COLETA	185999	186023		Junior
14/15	7:00	OBRAS	14/15	13:00	Cidade	COLETA	186023	186058		Junior
16/15	7:00	OBRAS	16/15	15:15	Cidade	COLETA	186058	186086		Junior
18/15	7:00	OBRAS	18/15	16:15	Cidade	COLETA	186086	186125		Junior
19/15	7:00	OBRAS	19/15	17:00	Cidade	COLETA	186125	186157		Junior
20/15	7:00	OBRAS	20/15	18:00	Cidade	COLETA	186157	186169		Junior
21/15	7:00	OBRAS	21/15	13:00	Cidade	COLETA	186169	186216		Junior
23/15	7:00	OBRAS	23/15	17:00	Cidade	COLETA	186216	186248		Junior
24/15	7:00	II	24/15	17:00	II	II	186248	186281		Junior
25/15	7:00	II	25/15	17:00	II	II	186281	186298		Junior
04/15	7:00	II	04/15	17:00	II	II	186298	186323		Junior
05/15	7:00	II	05/15	17:00	II	II	186323	186353		Junior
06/15	7:00	II	06/15	17:00	II	II	186353	186381		Junior
07/15	7:00	II	07/15	17:00	Cidade	C. LIXO	186381	186422		Andre Petter
08/15	7:00	II	08/15	17:00	II	II	186422	186453		Junior
09/15	7:00	II	09/15	17:00	II	II	186453	186469		Junior
11/15	7:00	II	11/15	17:00	II	II	186469	186502		Junior
12/15	7:00	II	12/15	17:00	II	II	186502	186523		Junior
13/15	7:00	II	13/15	17:00	II	II	186523	186554		Junior

Sistema manual informatizado

[illegible]

Sistema manual informatizado

ACS. Andre' Kosonki

Consumo de Combustível

Identificação Veículo			
Mês	Secretaria	Veículo	Placa
Agosto	Saúde	União 721X 9133	721X 9133



PREFEITURA MUNICIPAL DE CAMPOS DE JÚLIO

ESTADO DE MATO GROSSO - CNPJ: 01.614.516/0001-99

Av. Valdir Masutti, 1999 - Centro - CEP 78.307-000 - Campos de Júlio - Mato Grosso

Cadastre os Dados na Tabela Abaixo

Cadastro os Dados na Tabela Abaixo										
Data	Posto	Adiantamento	KM Inicial	KM Final	Diferença de KM	Tipo do Combustível	Valor por Litro	Qtde de Litros	KM/Litros	Total
20/08/14	Campos de Júlio		67050	67418	408	Gasolina	3,28	10		R\$ 32,80.
29/08/14	Campos de Júlio		67418	67818	400	Gasolina	3,34	10		R\$ 33,40.
29/08/14	Glúcia		67418			traca oleo				R\$
15/09/14	Campos de Júlio		67818	68288	470	Gasolina	3,359	10		R\$ 33,59.
25/09/14	Campos de Júlio		68288	68709	421	Gasolina	3,359	5		R\$ 17,00.
14/10/14	Glúcia		68709			traca oleo				R\$
19/10/14	Campos de Júlio		68709	69167	458	Gasolina	3,359	10		R\$ 33,59.
24/10/14	Campos de Júlio		69167	69542	375	Gasolina	3,34	9,55		R\$ 32,65.
07/11/14	Campos de Júlio		69542	69945	403	"	3,359	10		R\$ 33,59.
17/11/14	Campos de Júlio		69945	70279	334	"	3,359	10		R\$ 33,59.
21/11/14	Glúcia		70063			traca oleo				R\$
08/12/14	Campos de Júlio		70279	70636	457	Gasolina	3,359	9,612		R\$ 32,82.
18/12/14	Campos de Júlio		70636	70910	274	Gasolina	3,359	10		R\$ 32,82.
14/01/15	Campos de Júlio		70910	71293	383	Gasolina	3,359	10	346	R\$ 34,62.
02/02/15	Campos de Júlio		71293	71602	309		3,69	10		R\$ 36,90.
02/02/15	Glúcia		71293	- - -		traca oleo		8,72		R\$
13/02/15	Campos de Júlio		71602	71932	330	Gasolina	3,56	8,72		R\$ 31,08.
26/02/15	Campos de Júlio		71932	72262	330	Gasolina	2,59	9,64		R\$ 34,62.
13/03/15	Campos de Júlio		72262	72588	326	Gasolina	2,89	9,18		R\$ 33,6.
01/04/15	Campos de Júlio		72588	72925	337	Gasolina	3,89	9,18		R\$ 38,01.
22/04/15	Campos de Júlio		72925			Gasolina		9,74		R\$ 34,08.

Sistema Automatizado



Rastreamento

Telemetria

Sistema Automatizado

- ✓ A telemetria geralmente refere-se a comunicações sem fio, porém pode também referir-se aos dados transferidos sobre outras mídias, tais como telefone, redes de computadores ou através de um enlace óptico. As informações também podem ser transmitidas via telemóvel, em interfaces próprias para transmissão de dados (GPRS e EDGE no sistema GSM e 1xRTT no sistema CDMA).

Sistema Automatizado

Wanderlúcio

/nova_index.php

HOMEUSÁRIOS**EQUIPAMENTOS**ACESSOSTROCAR SENHA ADMINSMTPRASTREADORLOGOSDADOSTEMAS

Visualize o Mapa Grande. Com todos os veículos.

Total de Veículos: 196 | Online: 123 | Offline: 73

Última atualização: 21/08/2015 08:22:59.

Mostrar OfflineMostrar Todos10s30s60s

Buscar por PLACA ou IMPesquisar

← AnteriorPróximo →

MAPA	PLACA	IDENTIFICAÇÃO	MODELO	SITUAÇÃO	DATA	HORA	STATUS	COMANDOS
<input type="checkbox"/>	KAD-7314	CJ-L200-KAD-7314 / 06592583094	crx1	0.02 Km/h	21/08/15	08:22:49	online	Comandos ▾
<input type="checkbox"/>	580N	CJ-RETRO-580N / 06593397836	crx1	0 Km/h	21/08/15	08:10:29	off	Comandos ▾
<input type="checkbox"/>	NJV-7455	CJ-VOZ-UNO-NJV-7455 / 06592795864	tk103	0 Km/h	21/08/15	08:21:24	online	Comandos ▾
<input type="checkbox"/>	FG-170	CJ-RETRO-FG-170 / 06592558705	tk103	0 Km/h	16/07/15	17:39:55	off	Comandos ▾
<input type="checkbox"/>	NPC-6611	CJ-CACAMBA-NPC-6611 / 06592570697	crx1	0.006 Km/h	21/08/15	08:22:34	online	Comandos ▾
<input type="checkbox"/>	FB-802	CJ-RETRO-FB-802 / 06593397991	crx1	0.004 Km/h	21/08/15	08:19:33	online	Comandos ▾
<input type="checkbox"/>	NUD-2764	CJ-CACAMBA-NUD-2764 / 06593397523	tk103	0 Km/h	21/08/15	08:21:55	online	Comandos ▾
<input type="checkbox"/>	NPC-3681	CJ-CACAMBA-NPC-3681 / 06593397417	tk103	0 Km/h	08/08/15	22:38:04	off	Comandos ▾

ALERTA: Hodometro: para o IMEI 098098 em 21/08/2015 às 08:22:57

Sistema Automatizado

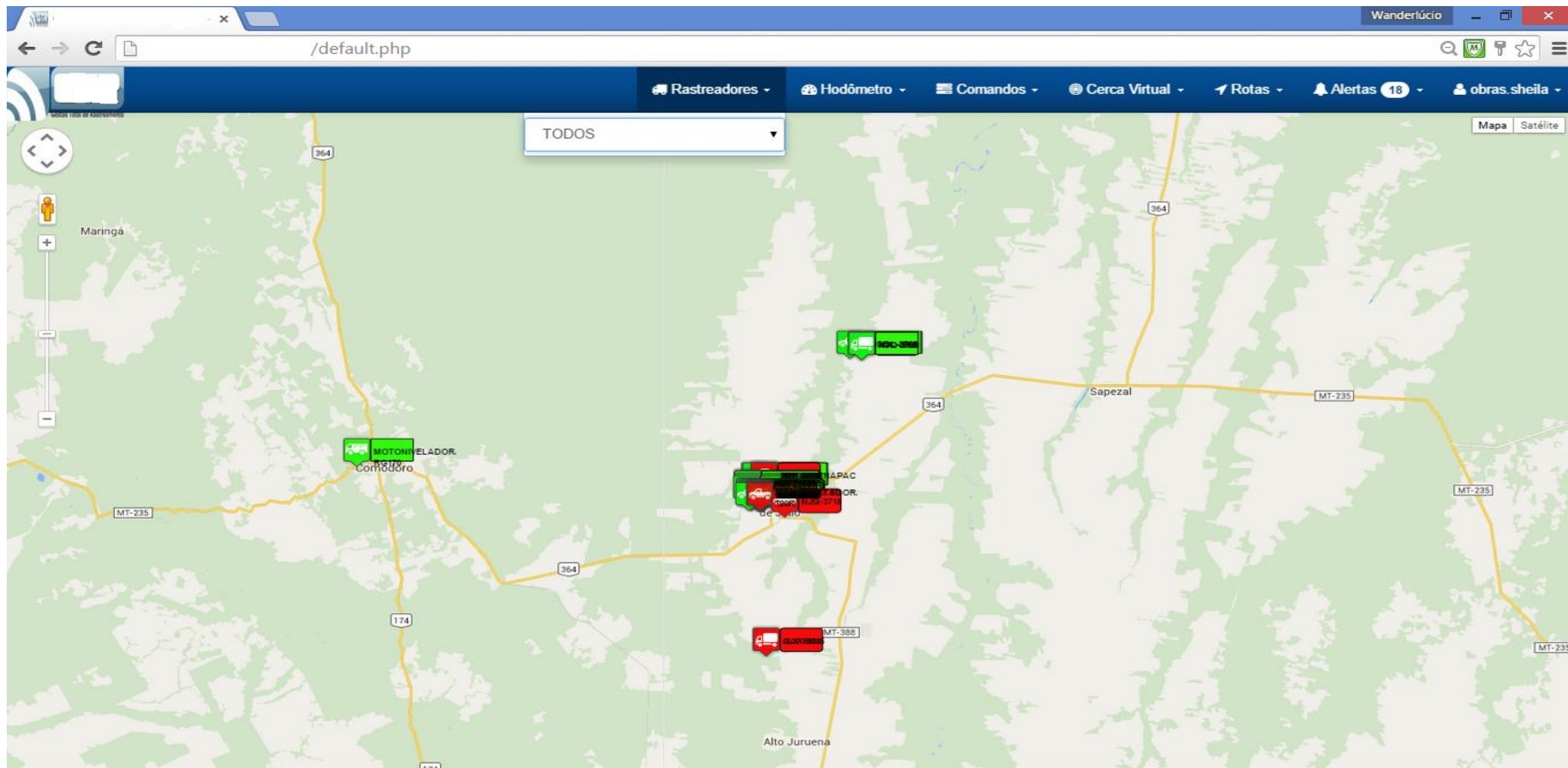

Sistema Automatizado

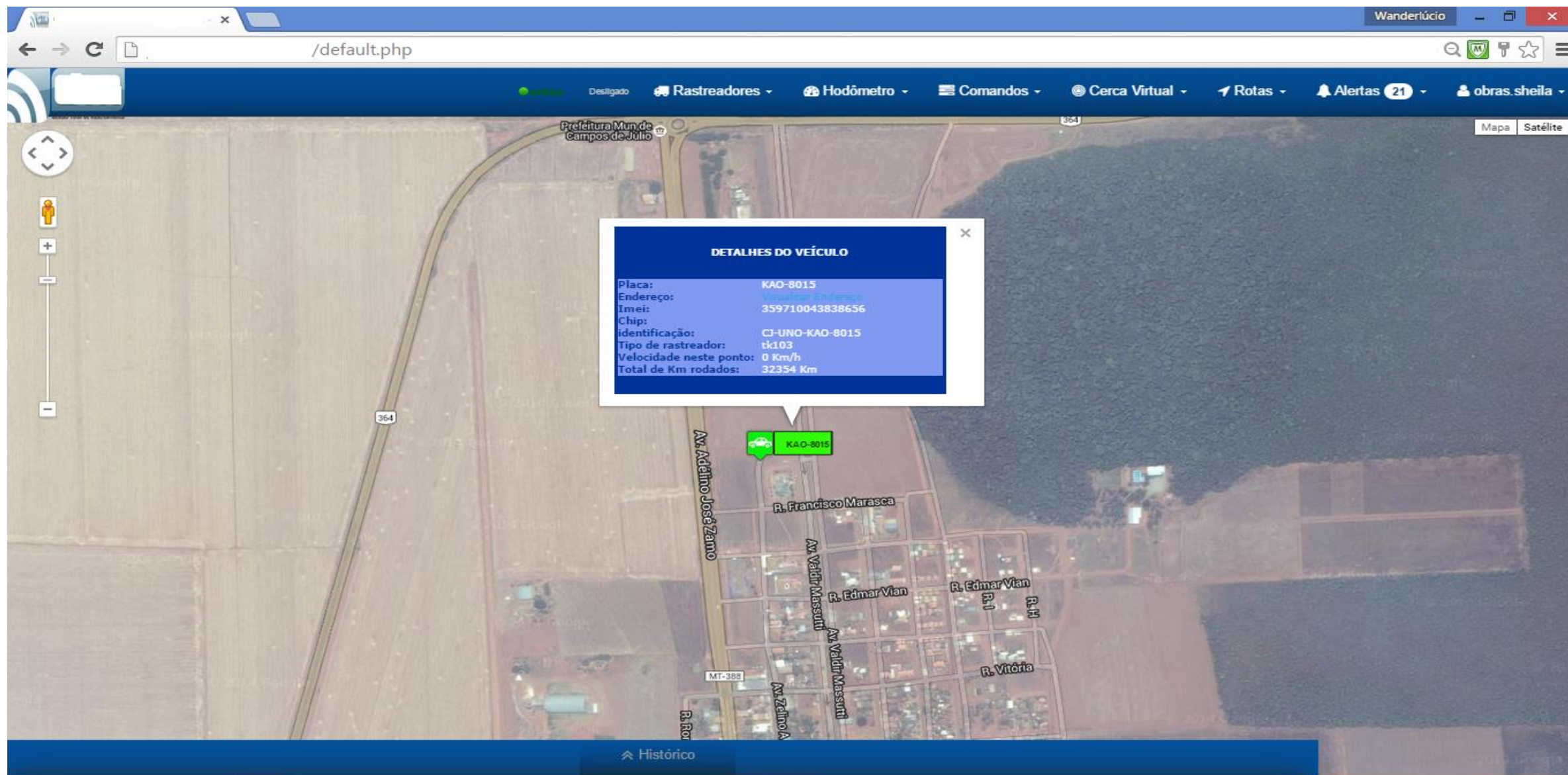

Sistema Automatizado

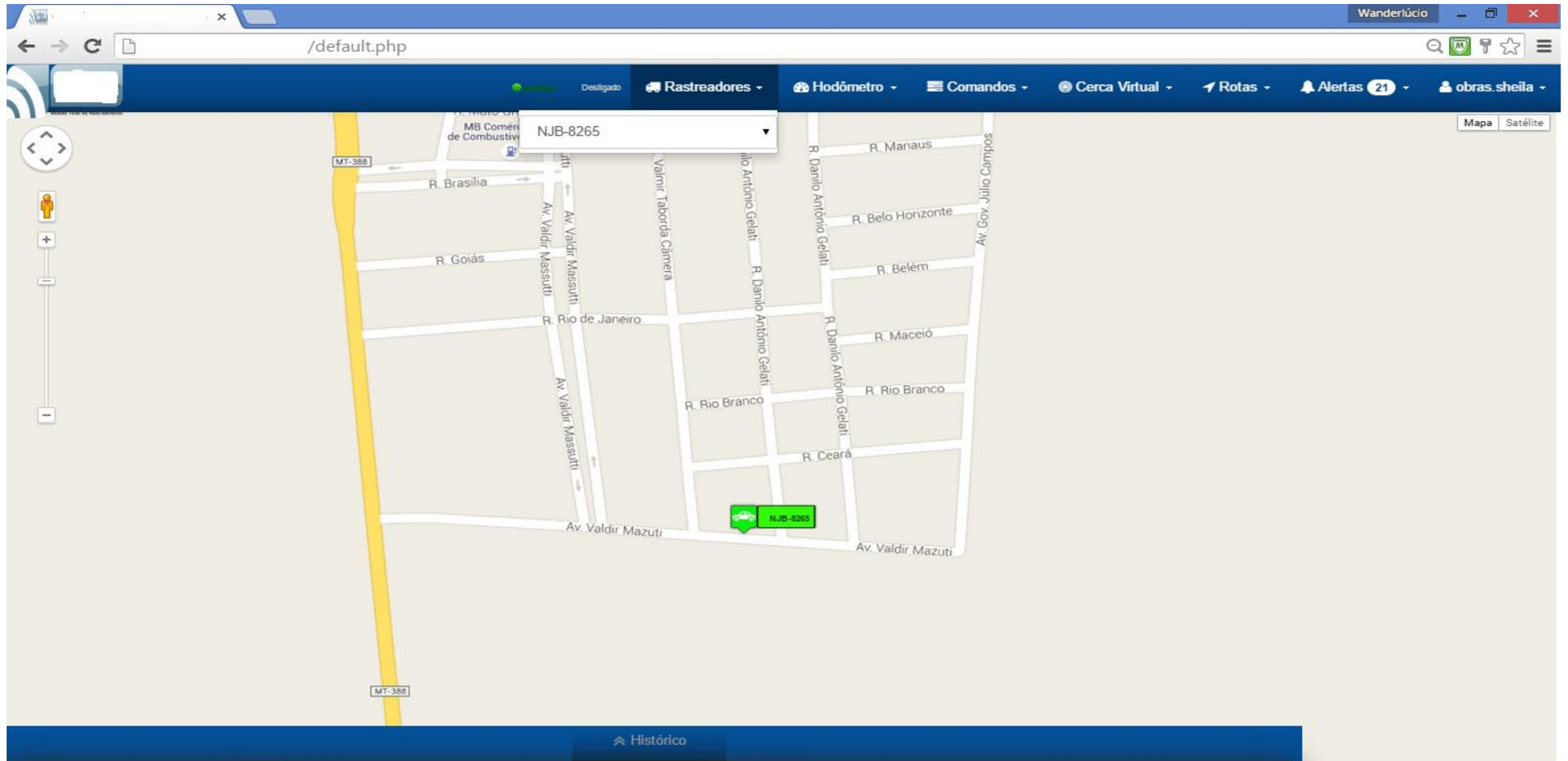

Sistema Automatizado



Sistema Automatizado

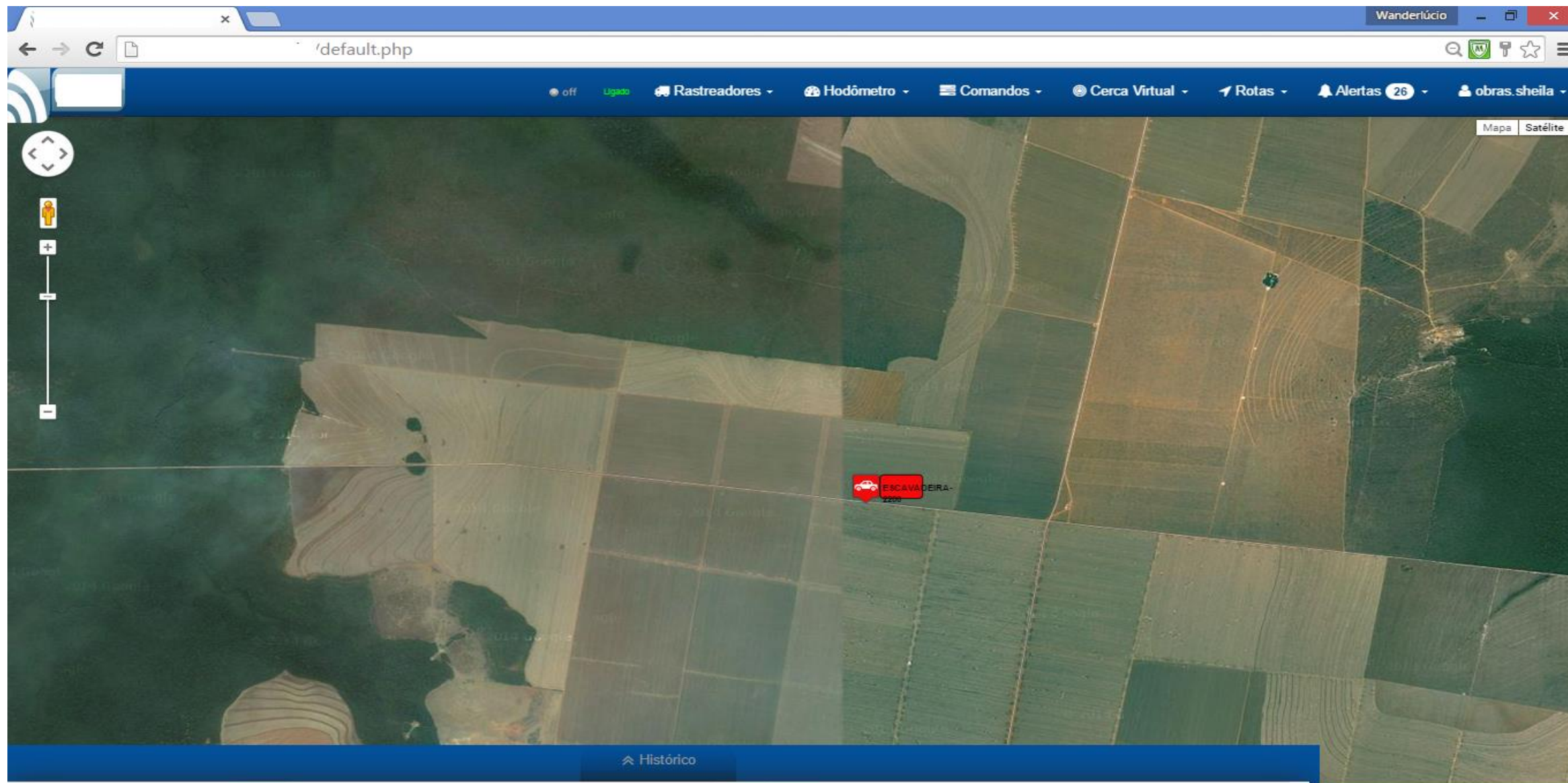

Sistema Automatizado

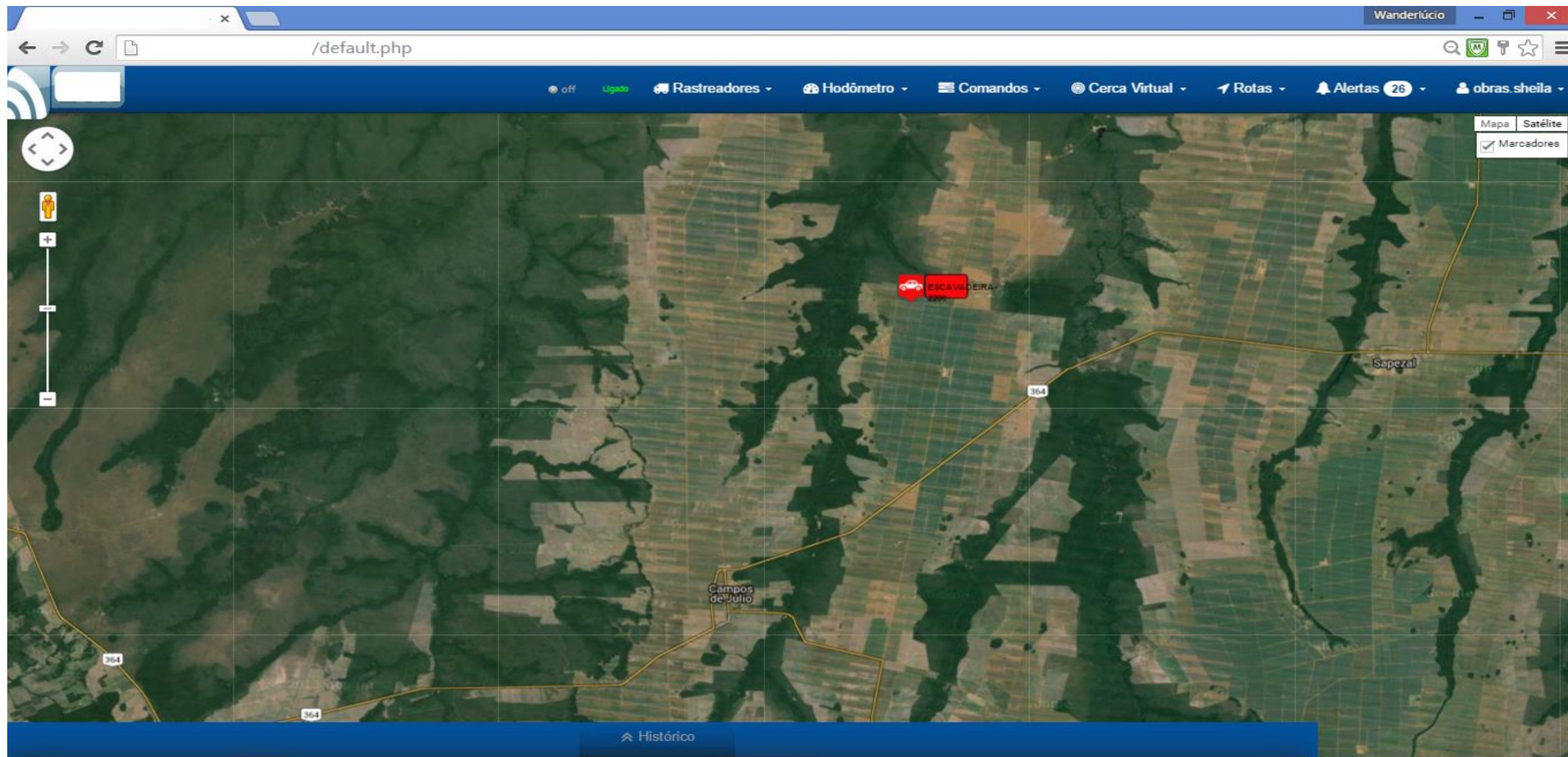

Sistema Automatizado

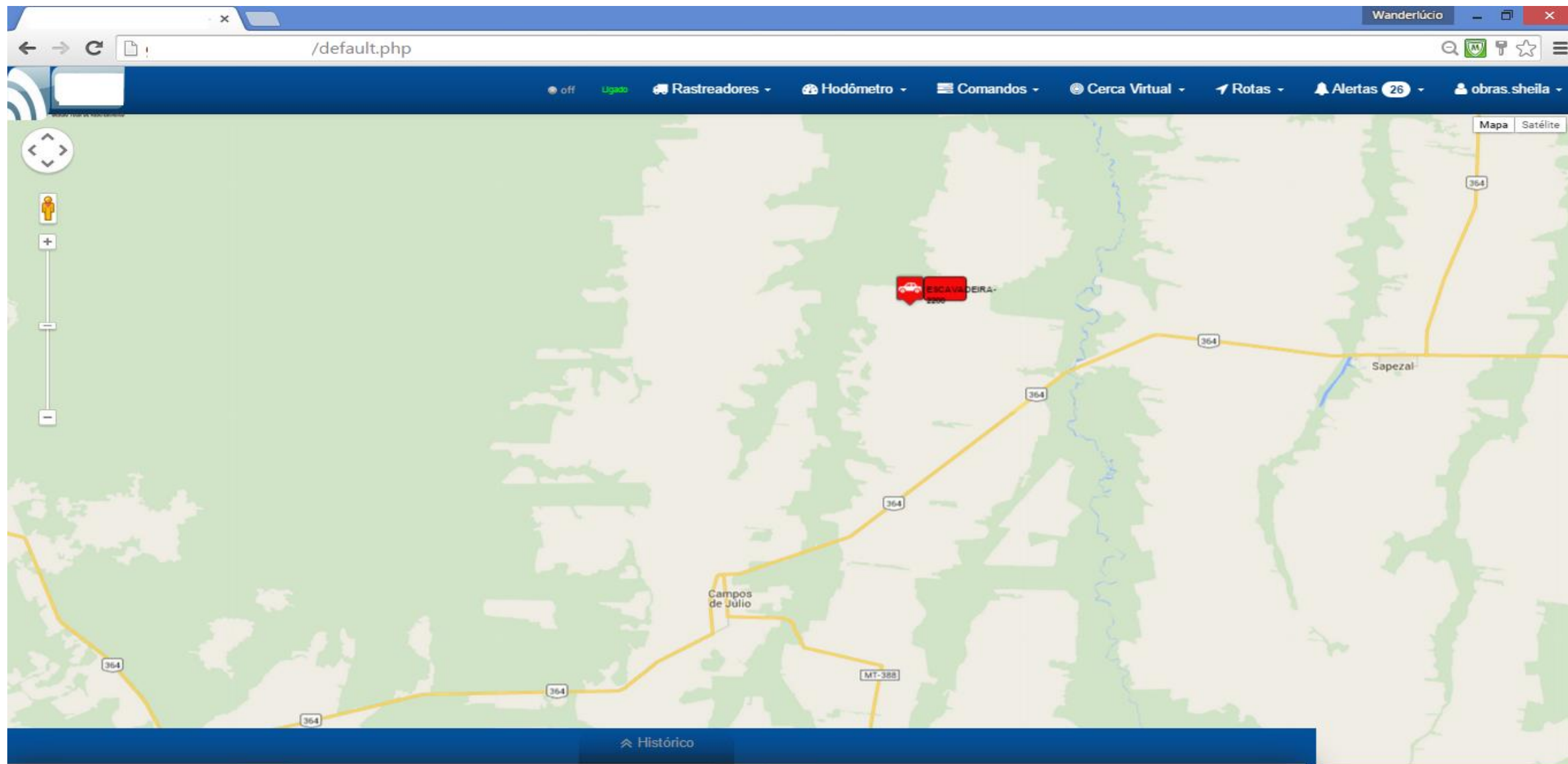

Sistema Automatizado

Wanderlúcio

/default.php

Desligado Rastreadores Hodômetro Comandos Cerca Virtual Rotas Alertas 21 obras.sheila

Mapa Satélite

Histórico por Período

Início: 21/08/2015 00h Fim: 21/08/2015 00h

Últimas 4 horas Últimas 12 horas Últimas 24 horas Últimas 48 horas 20

Consultar Histórico

Cancelar

Histórico

Data	Hora	Latitude	Longitude	Velocidade	Local	
21/08/2015	08:19:33	-13.71131	-59.261748333333	0 Km/h	Visualizar Endereço	
21/08/2015	08:19:33	-13.711248333333	-59.261173333333	0 Km/h	Visualizar Endereço	
21/08/2015	08:19:33	-13.711273333333	-59.261016666667	0 Km/h	Visualizar Endereço	
21/08/2015	08:19:33	-13.711383333333	-59.261546666667	3 Km/h	Visualizar Endereço	
21/08/2015	08:19:33	-13.711606666667	-59.261891666667	0 Km/h	Visualizar Endereço	

Sistema Automatizado

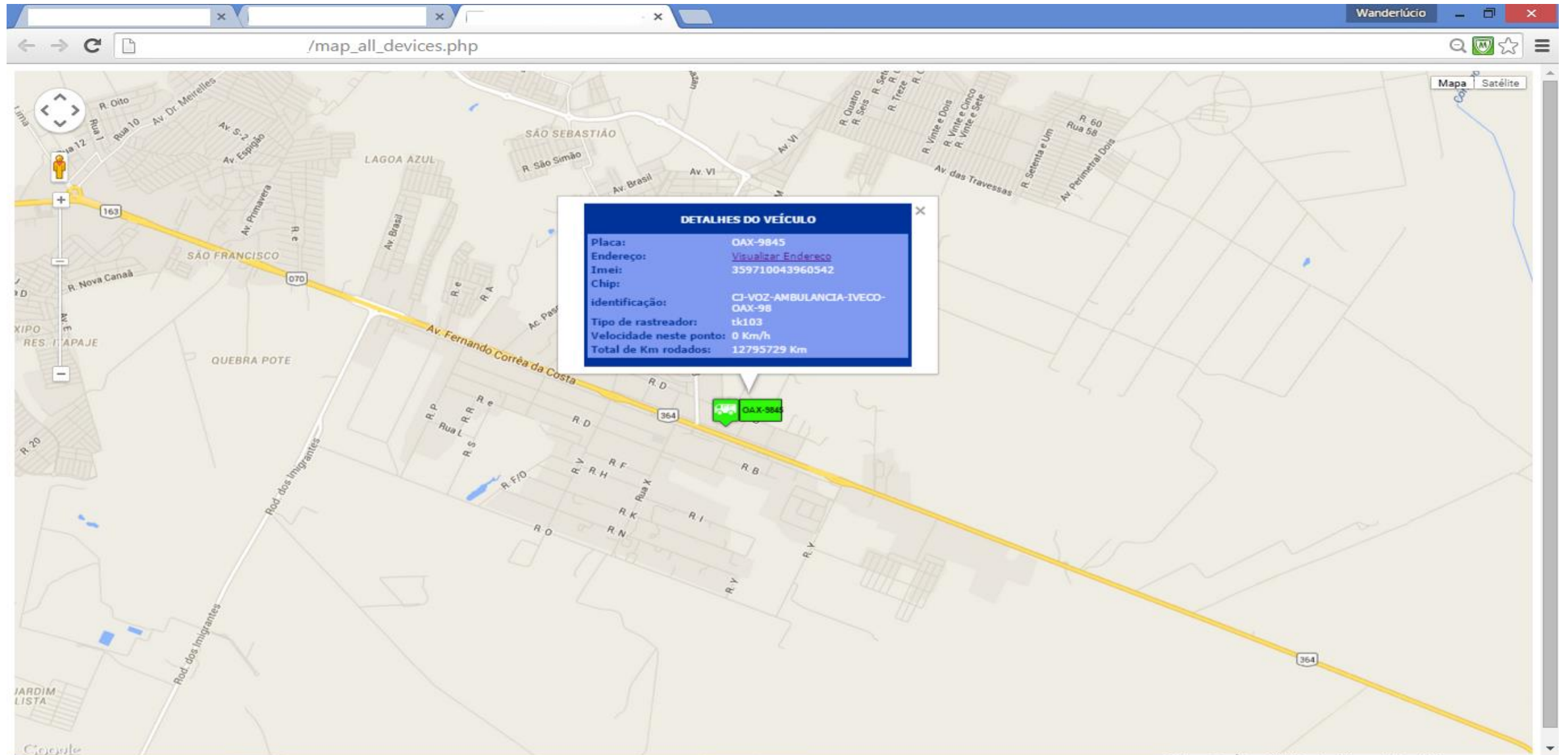

Sistema Automatizado



Sistema Automatizado

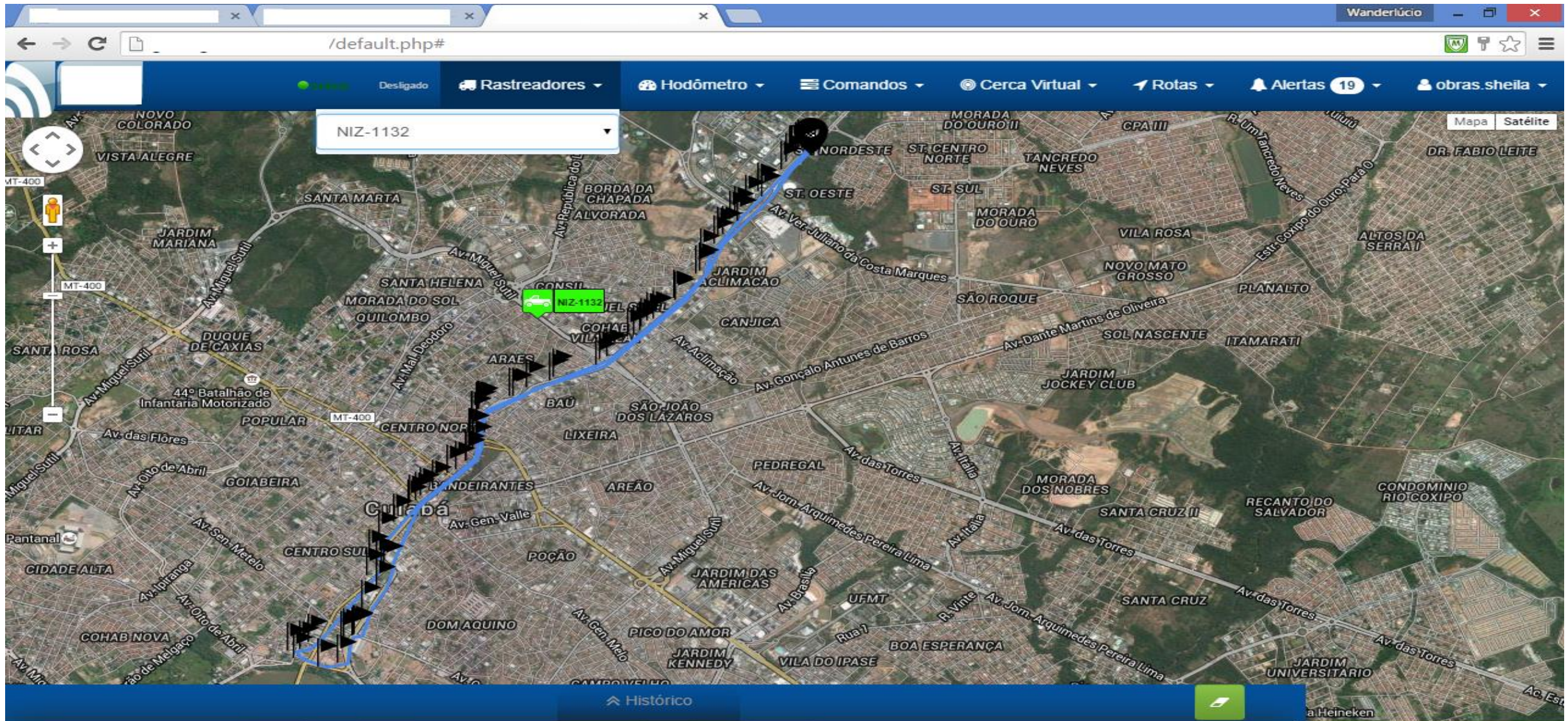

Sistema manual informatizado

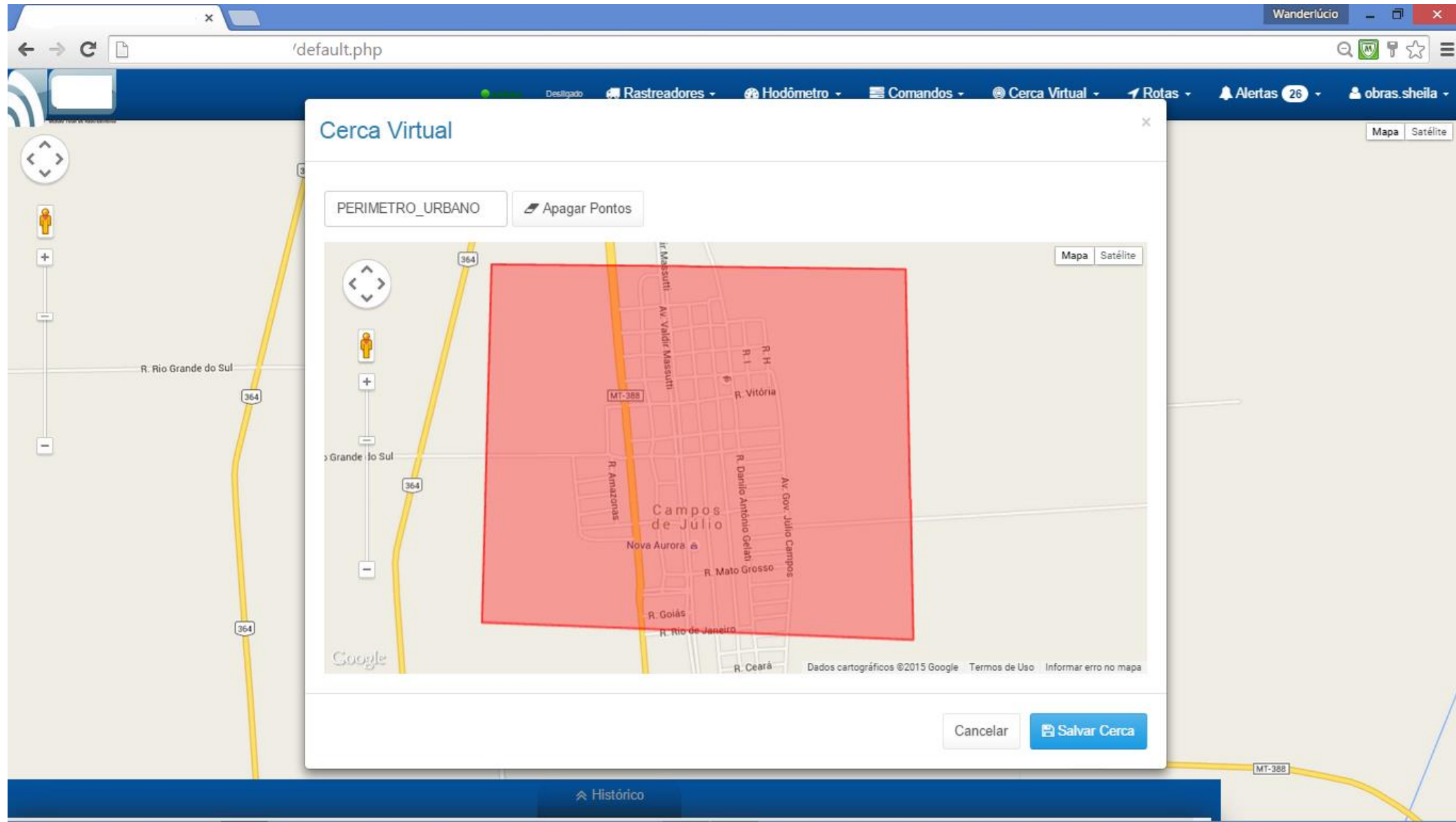

Sistema Automatizado

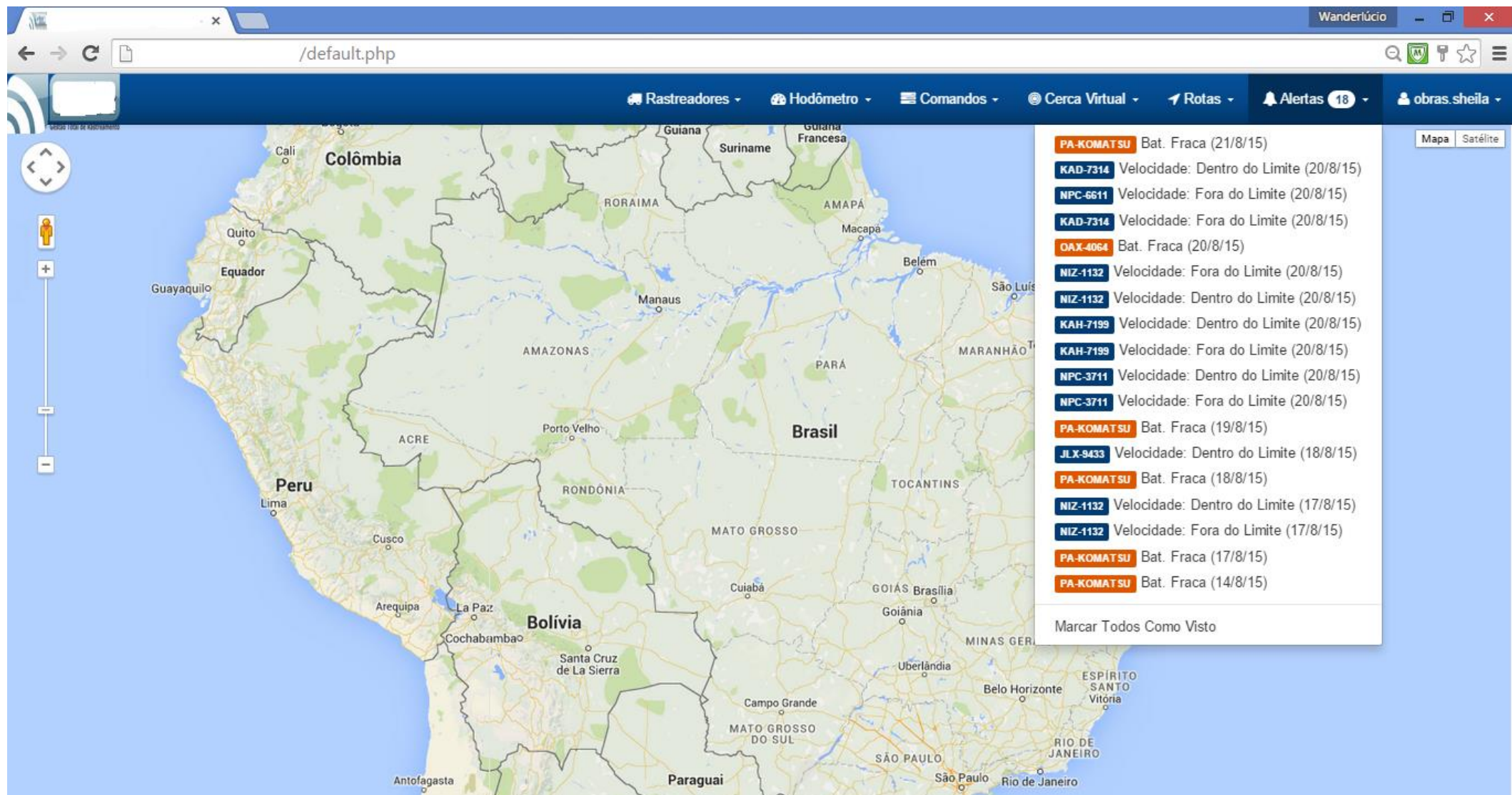

Sistema Automatizado



Sistema de abastecimento Através de
cartão

Sistema Automatizado

← → ↻ 200.175.241.254/ /cli_menu_arquivo/cli_menu_arquivo.php ☆ ☰

Apps Webmail - RedeHost Pixel TI - Rastreame... Login - Rastreament... ZTE apresentado na ...









 **GESTÃO TOTAL DE FROTAS - PREFEITURA MUNICIPAL DE CAMPOS DE JULIO**
ADMINISTRADOR : LUIZ FERNANDO MOTTA DE ALMEIDA

CADASTROS ▾ **MANUTENÇÃO FROTA** ▾ **OFICINA** ▾ **RELATORIOS** ▾  **INTEGRAÇÃO** ▾ **Sair**

Manutenção do Cartão

[Impressão](#) [XML](#) [XLS](#) [RTF](#) [CSV](#) | [Retornar](#)

Cliente - PREFEITURA MUNICIPAL DE CAMPOS DE JULIO
Filial/Secretaria - GABINETE DO PREFEITO
Departamento - GABINETE DO PREFEITO (2101)

	⇅ Código Cartão	⇅ N° Cartão	Veículo	⇅ Dt. Validade	Via	Bloqueado	Situação
	22.792	12861721881647	140K	01/12/2020	01	NÃO	Ativo
	22.795	12861721881650	BWB8865	01/12/2020	01	NÃO	Ativo
	22.796	12861721881651	BXB8445	01/12/2020	01	NÃO	Ativo
	22.799	12861721881654	FG170	01/12/2020	01	NÃO	Ativo
	22.800	12861721881655	FG85B	01/12/2020	01	NÃO	Ativo
	22.808	12861721881663	JYX2993	01/12/2020	01	NÃO	Ativo
	22.819	12861721881674	KAB3078	01/12/2020	01	NÃO	Ativo
	22.820	12861721881675	KAD1363	01/12/2020	01	NÃO	Ativo
	22.829	12861721881684	NIZ2192	01/12/2020	01	NÃO	Ativo
	22.830	12861721881685	NJB5852	01/12/2020	01	NÃO	Ativo
	22.847	12861721881702	NPN4794	01/12/2020	01	NÃO	Ativo
	22.864	12861721881719	RLCOMP	01/12/2020	01	NÃO	Ativo
				01/12/2020		~	

Sistema Automatizado

com.br/gtf2/cli_menu_arquivo/cli_menu_arquivo.php

Apps Webmail - RedeHost Pixel TI - Rastreame... Login - Rastreament... ZTE apresentado na ...

PREFEITURA MUNICIPAL DE CAMPOS DE JULIO
ADMINISTRADOR : LUIZ FERNANDO MOTTA DE ALMEIDA

CADASTROS MANUTENÇÃO FROTA OFICINA RELATORIOS INTEGRAÇÃO Sair

	ID.CONDUTOR	C.P.F.	NOME	SITUAÇÃO	DATA VENC. CNH	PARA VENC. CNH	DT.ULTIMO ABS	DIAS SEM ABAST.	NOTA	OBSERVACAO
SEC./FILIAL => SECRETARIA DE MUNICIPAL DE EDUCAÇÃO										
UNID./DEPTO => COMBUSTÍVEL PNATE (8123)										
<input type="checkbox"/>		1.012.835	931.908.321-53	VALDEIR VON STEIN	ATIVO	30/09/2019	1501	SEM ABSTECIMENTO	PASSIVO A BLOQUEIO	
<input type="checkbox"/>		1.012.746	711.589.522-87	GENESIO BRITO DA SILVA	ATIVO	14/05/2019	1362	21/08/2015	0	NORMAL
<input type="checkbox"/>		1.012.582	347.065.771-87	GILMAR VALENTIN RODRIGUES DA SILVA	ATIVO	07/04/2016	230	19/08/2015	2	NORMAL
<input type="checkbox"/>		1.012.561	851.268.701-06	CLAIR ZAMO PAGLIARINI	ATIVO	24/06/2015	-58	SEM ABSTECIMENTO	PASSIVO A BLOQUEIO	SITUACAO CNH:HABILITACAO VENCIDA
<input type="checkbox"/>		1.012.557	440.516.209-30	SERGIO CARDOSO DE OLIVEIRA	ATIVO	04/08/2016	349	18/08/2015	3	NORMAL
<input type="checkbox"/>		1.012.553	409.166.002-97	ARLINDO LIMA DOS SANTOS	ATIVO	06/02/2016	169	SEM ABSTECIMENTO	PASSIVO A BLOQUEIO	
<input type="checkbox"/>		1.012.552	605.745.502-91	OZIEL DIAS FARIA	ATIVO	10/04/2016	233	19/08/2015	2	NORMAL
<input type="checkbox"/>		1.012.546	226.806.833-15	ALBERTO OLIMPIO LUSTOSA	ATIVO	09/01/2019	1237	20/08/2015	1	NORMAL
<input type="checkbox"/>		1.012.542	469.053.081-53	JOSE CARLOS OLIVEIRA	ATIVO	17/03/2014	-522	12/08/2015	9	NORMAL
<input type="checkbox"/>		1.012.543	241.958.712-04	APARECIDO VIERA DE CASTRO	ATIVO	30/11/2014	-264	24/07/2015	28	NORMAL
<input type="checkbox"/>		1.012.537	431.544.099-04	ADELAR ANTUNES DOS SANTOS	ATIVO	07/05/2014	-471	14/08/2015	7	NORMAL
<input type="checkbox"/>		1.012.535	567.769.501-72	ADRIANO PERREIRA MARTINS	ATIVO	19/01/2015	-214	10/07/2015	42	NORMAL
<input type="checkbox"/>		1.012.780	600.017.712-72	WALDEMIRTON CESAR VIANA	ATIVO	16/08/2015	-5	13/08/2015	8	NORMAL
<input type="checkbox"/>		1.012.525	409.662.400-49	JOSE ZUCATTO	ATIVO	28/09/2015	38	20/08/2015	1	NORMAL
<input type="checkbox"/>		1.012.518	078.898.362-87	VALDOMIRO DOS SANTOS	ATIVO	23/05/2017	641	31/07/2015	21	NORMAL

Sistema Automatizado

← → ↻ 200.175.241.254/ /cli_menu_arquivo/cli_menu_arquivo.php ☆ ☰

Apps Webmail - RedeHost Pixel TI - Rastreame... Login - Rastreament... ZTE apresentado na ...

  **PREFEITURA MUNICIPAL DE CAMPOS DE JULIO**
ADMINISTRADOR : LUIZ FERNANDO MOTTA DE ALMEIDA

CADASTROS ▾ **MANUTENÇÃO FROTA** ▾ **OFICINA** ▾ **RELATORIOS** ▾  **INTEGRAÇÃO** ▾ **Sair**

Ajuste de Cota

ATENÇÃO VEICULO COM SALDO MENSAL
Marca: VOLVO
Modelo: CAMINHAO BASCULANTE
Placa: NPC6611
Renova Cota: SIM
Cota(Litros): <input type="text" value="1.000,000"/>
Gasto(Litros): 196,000
Saldo(Litros): 804,000

Sistema Automatizado

com.br/gtf2/cli_menu_arquivo/cli_menu_arquivo.php

Apps Webmail - RedeHost Pixel TI - Rastreame... Login - Rastreament... ZTE apresentado na ...

GESTÃO TOTAL DE FROTAS - PREFEITURA MUNICIPAL DE CAMPOS DE JULIO

ADMINISTRADOR : LUIZ FERNANDO MOTTA DE ALMEIDA

CADASTROS

MANUTENÇÃO FROTA

OFICINA

RELATORIOS

INTEGRAÇÃO

Sair

Situação	Transação	Tipo	Abast.	Modelo	Placa	Cartão	Condutor	Produto	Qtde Litros	Valor Transação	Odometro(KM)	Credenciador	Fornecedor	Cidade	Lotação Ant
NORMAL	01280408151609423564	POS	04/08/2015 16:10:39	NXR150 BROSS	JZF4726	12861721881664	LUCIANO MIRANDA DA SILVA	GASOLINA	8,000	R\$28,79	848489	MARMELEIRO AUTO POSTO LTDA	POSTO PLANALTO	CAMPOS DE JULIO	DEPARTAMEI DE ABASTECIME DE AGUA E ESGOTO
NORMAL	01281808151325143564	POS	18/08/2015 13:26:26	NXR150 BROSS	JZF4726	12861721881664	LUCIANO MIRANDA DA SILVA	GASOLINA	7,200	R\$25,91	84781	MARMELEIRO AUTO POSTO LTDA	POSTO PLANALTO	CAMPOS DE JULIO	DEPARTAMEI DE ABASTECIME DE AGUA E ESGOTO
									15,200	R\$54,70					
Placa => JZS0267															
Situação	Transação	Tipo	Data Hora Abast.	Modelo	Placa	Cartão	Condutor	Produto	Qtde Litros	Valor Transação	Odometro(KM)	Credenciador	Fornecedor	Cidade	Lotação Ant
NORMAL	01281008151615083563	POS	10/08/2015 16:16:12	NXR150 BROSS	JZS0267	12861721881669	JOSE LIMA DA SILVA	GASOLINA	12,251	R\$44,09	694701	MARMELEIRO AUTO POSTO LTDA	POSTO PLANALTO	CAMPOS DE JULIO	DEPARTAMEI DE ABASTECIME DE AGUA E ESGOTO
									12,251	R\$44,09					
Placa => KAH7199															
Situação	Transação	Tipo	Data Hora Abast.	Modelo	Placa	Cartão	Condutor	Produto	Qtde Litros	Valor Transação	Odometro(KM)	Credenciador	Fornecedor	Cidade	Lotação Ant
VEICULO TRANSF.	01280708151511243563	POS	07/08/2015 15:12:24	UNO MILE FIRE	KAH7199	12861721881677	LUCIOMERO ORTOLAN	GASOLINA	41,380	R\$148,93	150623	MARMELEIRO AUTO POSTO LTDA	POSTO PLANALTO	CAMPOS DE JULIO	DEPARTAMEI DE MANUTENÇA DE VEICULOS MAQUINAS (5
VEICULO TRANSF.	01282008150906263564	POS	20/08/2015 09:07:40	UNO MILE FIRE	KAH7199	12861721881677	RICARDO ZIVIANE DE CARVALHO	GASOLINA	35,480	R\$127,69	150911	MARMELEIRO AUTO POSTO LTDA	POSTO PLANALTO	CAMPOS DE JULIO	DEPARTAMEI DE MANUTENÇA DE VEICULOS MAQUINAS (5
									76,860	R\$276,62					
									104,311	R\$375,41					
Unidade/Departamento => DEPARTAMENTO DE MANUTENÇÃO DE VEICULOS E MAQUINAS (5301)															
Placa => OPC220D															
Situação	Transação	Tipo	Data Hora	Modelo	Placa	Cartão	Condutor	Produto	Qtde	Valor		Credenciador	Fornecedor	Cidade	Lotação Ant

Sistema Automatizado

<

Sistema Automatizado

200.175.241.254/ /cli_menu_arquivo/cli_menu_arquivo.php																
Apps Webmail - RedeHost Pixel TI - Rastreame... Login - Rastreament... ZTE apresentado na ...																
Gestão Total de Frota																
PREFEITURA MUNICIPAL DE CAMPOS DE JULIO																
ADMINISTRADOR : LUIZ FERNANDO MOTTA DE ALMEIDA																
CADASTROS MANUTENÇÃO FROTA OFICINA RELATORIOS INTEGRAÇÃO Sair																
10/07/2015	VOLKSWAGEM - KOMBI - FLEX	JZT5155	45,000	SIM	12861721881670	1012567 - VALDIR GOMES GRAVA	GASOLINA	191097	191291	194	40,000	143,96	11,000	5,000	4,85	Abaixo Me Fabrica(ve Km)
MENTO DE MANUTENÇÃO DE VEICULOS E MAQUINAS (5301)																
29/07/2015	VOLKSWAGEM - GOL ESPECIAL - ETANOL	JZP2875	60,000	SIM	12861721881666	1012542 - JOSE CARLOS OLIVEIRA	GASOLINA	122830	123586	756	53,910	194,02	15,000	9,000	14,023	Dentro Pa Fabrica
08/07/2015	VOLKSWAGEM - GOL ESPECIAL - ETANOL	JZP2875	60,000	SIM	12861721881666	1012522 - ANTONIO MARTINS	GASOLINA	122225	122830	605	42,800	154,04	15,000	9,000	14,135	Dentro Pa Fabrica
20/07/2015	FIAT - UNO MILE FIRE - FLEX	KAH7199	50,000	SIM	12861721881677	1012751 - MARLICE BECKER PETENAN	GASOLINA	149472	149814	342	41,130	148,03	12,000	7,000	8,315	Dentro Pa Fabrica
13/07/2015	FIAT - UNO MILE FIRE - FLEX	KAH7199	50,000	SIM	12861721881677	1012560 - JOSE MANOEL DE SOUZA	GASOLINA	149163	149472	309	41,680	150,01	12,000	7,000	7,413	Dentro Pa Fabrica
28/07/2015	MERCEDES BENZ - CAMINHÃO BASCULANTE - DIESEL	NUD2764	200,000	SIM	12861721881703	1012795 - MARCOS ANTONIO DA CRUZ	DIESEL S-10	26563	26959	396	158,020	507,24	5,000	2,000	2,506	Dentro Pa Fabrica