

*webinar*  
**PDI**  
*2020*



# *webinar* **PDI** **2020**

**A AÇÃO DOS CONSELHOS NO CONTEXTO DO PROJETO 02  
INCENTIVO AO ACESSO À INFORMAÇÃO E À CONSCIÊNCIA CIDADÃ**





## Quem trouxe o cidadão para participar da gestão pública?

**“A Constituição aparelhou o cidadão para imiscuir-se nos negócios do Estado para dar satisfação a reclamos no universo social por inteiro.”**

(Fonte: Carlos Ayres Britto, ex-presidente do STF)





# Cidadania é...

- ✓ A consciência de direitos e deveres no **Exercício da Democracia**
- ✓ **Poder e saber** escolher
- ✓ **Usufruir** plenamente **seus direitos**
- ✓ **Cumprir** devidamente **seus deveres**

Segundo o artigo 1º da Constituição de 1988:

A República Federativa do Brasil, formada pela união indissolúvel dos Estados e Municípios e do Distrito Federal, constitui-se em Estado democrático de direito e tem como fundamentos:

- I – a soberania;
- II – a cidadania;
- III – a dignidade da pessoa humana;
- IV – os valores sociais do trabalho e da livre iniciativa;
- V – o pluralismo político.





# Democracia no Estado Democrático de Direito

ARTIGO 1º DA CF, § ÚNICO

## Democracia Representativa

**Decisões** políticas tomadas por **representantes eleitos** pelos cidadãos. Os "representantes do povo" se agrupam em instituições chamadas Parlamento, Câmaras, Congresso ou Assembleia da República.

## Democracia Participativa

Pretende que **existam efetivos mecanismos de controle da sociedade civil** sob a administração pública, não se reduzindo o papel democrático apenas ao voto, mas também **estendendo a democracia para a esfera social**.





# Democracia e Cidadania na CF/88

Implementar **espaços públicos** para possibilitar a **participação cidadã** na **consolidação das políticas públicas**, na **defesa de direitos** e dos **interesses da coletividade**.





# A Legislação Federal e o espaço para o cidadão participar:

Na <b>elaboração e discussão</b> dos Planos e do Orçamento	Consultar as contas do exercício e ainda para a composição, acompanhamento e avaliação das atividades governamentais no âmbito da gestão fiscal (Lei Complementar nº 101/2001, artigos 48 parágrafo único, 49 e 67)
Na <b>Saúde Pública</b>	(Lei nº 8.080/90, art. 12)
Na <b>Educação</b>	(Lei nº 9.394/96, art. 3º, VIII, art. 14, I e III) e lei que dispõe sobre o FUNDEB (Lei nº 11.494/07, art. 24 e seguintes)
Na <b>Tutela do Portador de Deficiência</b>	(Lei nº 7.853/89, art. 13)
Na <b>Criança e Adolescente</b>	(Lei nº 8.069/90, arts. 13, 88, I, II, IV, 89, 90, §1º, 91, 95, 131)
No <b>Idoso</b>	(Lei nº 10.741/2003, arts. 7º, 19, 52)
No <b>Meio Ambiente</b>	Lei nº 6.938/81, art. 2º, X; Lei nº 9.985/2000, arts. 15, §5º, 17, §5º, 18, §2º, 29, 41, §4º, 57, parágrafo único; Lei nº 11.284/2006, arts. 39, §3º, 41, §2º, 48, §3º, 52)
Nas <b>Audiências e Consultas Públicas</b> para a gestão da cidade	(Lei nº 10.257/2001, arts. 4º, inciso III, alínea “f”; 43, II, 44 e 45)
Nas <b>Consultas e Audiências Públicas</b> sobre assuntos e decisões administrativas relevantes	(Lei nº 9.784/99)
Na <b>fiscalização da outorga</b> e prorrogações das concessões e permissões de serviços públicos	(Lei nº 9.074/95)



# Cidadãos participando da gestão pública nos termos da CF/88:

<b>No Planejamento Municipal</b>	(art. 29, XII)
<b>Na Seguridade Social</b> <i>Caráter democrático e descentralizado da gestão administrativa, com a participação da comunidade</i>	(CF, art. 194, VII)
<b>No Sistema Único de Saúde</b> <i>Participação da comunidade</i>	(CF art. 198, III)
<b>Na Educação Pública</b> <i>Gestão Democrática</i>	(CF, art. 206, VI)
<b>Na Assistência Social</b> <i>Políticas Políticas referentes à Criança e ao Adolescente</i>	(art. 294, 22)
<b>Exigir informações de Órgãos Públicos e Estatais</b>	(CF, art. 5º, XXXIII e XXXIV, 173, §1º, I)
<b>Fazer denúncia diretamente ao Tribunal de Contas</b>	(CF, art. 74, parágrafo segundo)





**Quem tem  
direitos também  
tem deveres na  
vida em  
sociedade.**





# A agenda cidadã

Não adianta ter a previsão legal se o cidadão não participa e nem conseguem fazer com que esse **tema seja inserido na sua agenda, e no seu cotidiano.**

O **cidadão** precisa se sentir **parte e agir.**





**Não existe  
DEMOCRACIA  
sem controle**







# Os Controles da Gestão Pública



# Quais são os controles que existem?





# Controle da Gestão Pública

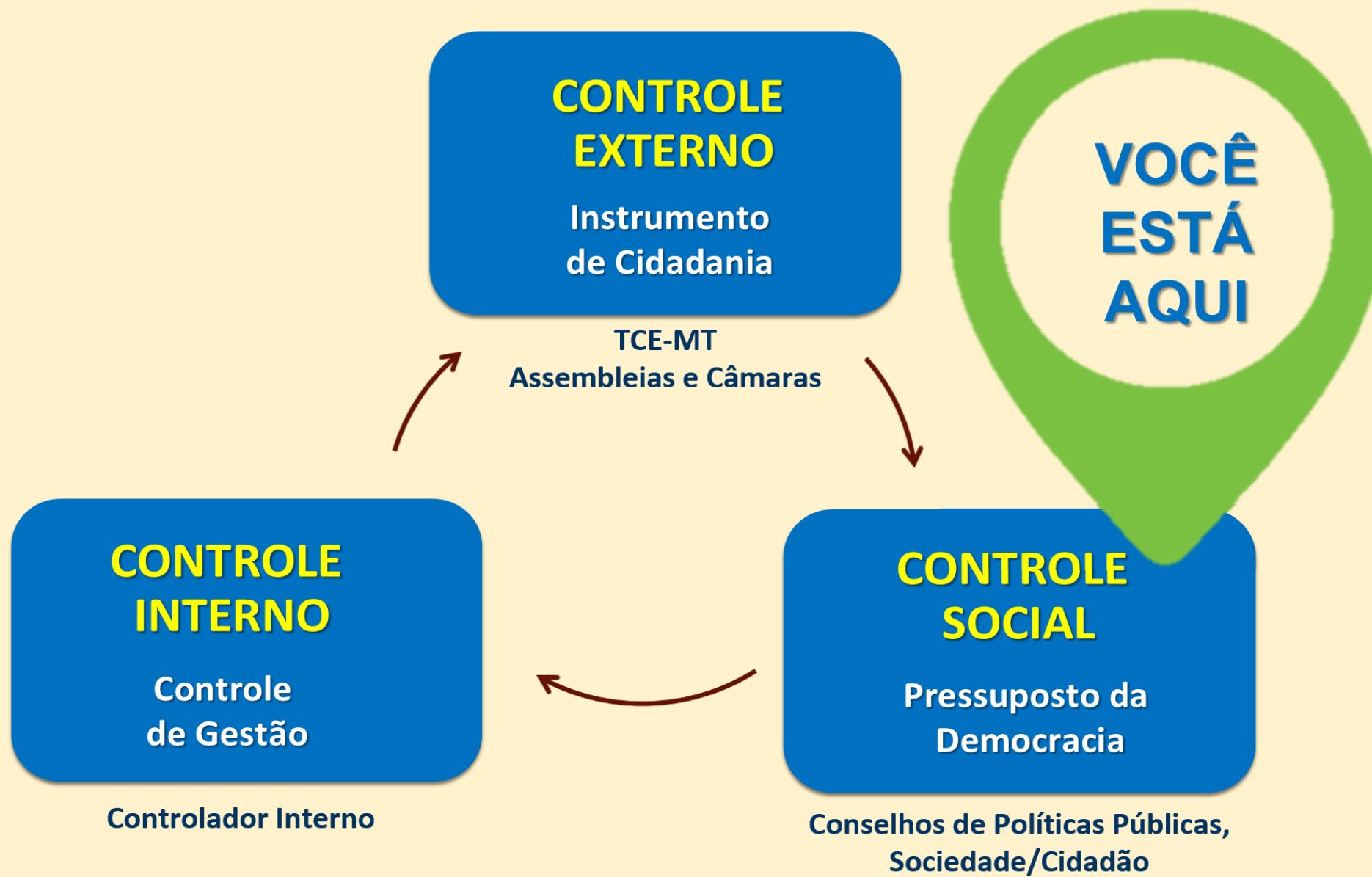



# Controle Social

É a capacidade dada ao cidadão e à **sociedade para atuar** nas políticas públicas, em **conjunto com o Estado**, para estabelecer suas necessidades, interesses e **controlar a execução** dessas políticas.





# Controle Social e o Controle Externo

Uma ação conjunta onde o eixo central é a disponibilização de informações com vistas a aumentar o nível a eficácia e a efetividade das políticas públicas.





Como estimular a **participação** cidadã na consolidação das **políticas públicas**?

Onde seriam os espaços de **contribuição** na qualificação dos resultados?





**PROJETO 2:**  
***INCENTIVO  
AO ACESSO À  
INFORMAÇÃO E  
À CONSCIÊNCIA  
CIDADÃ***





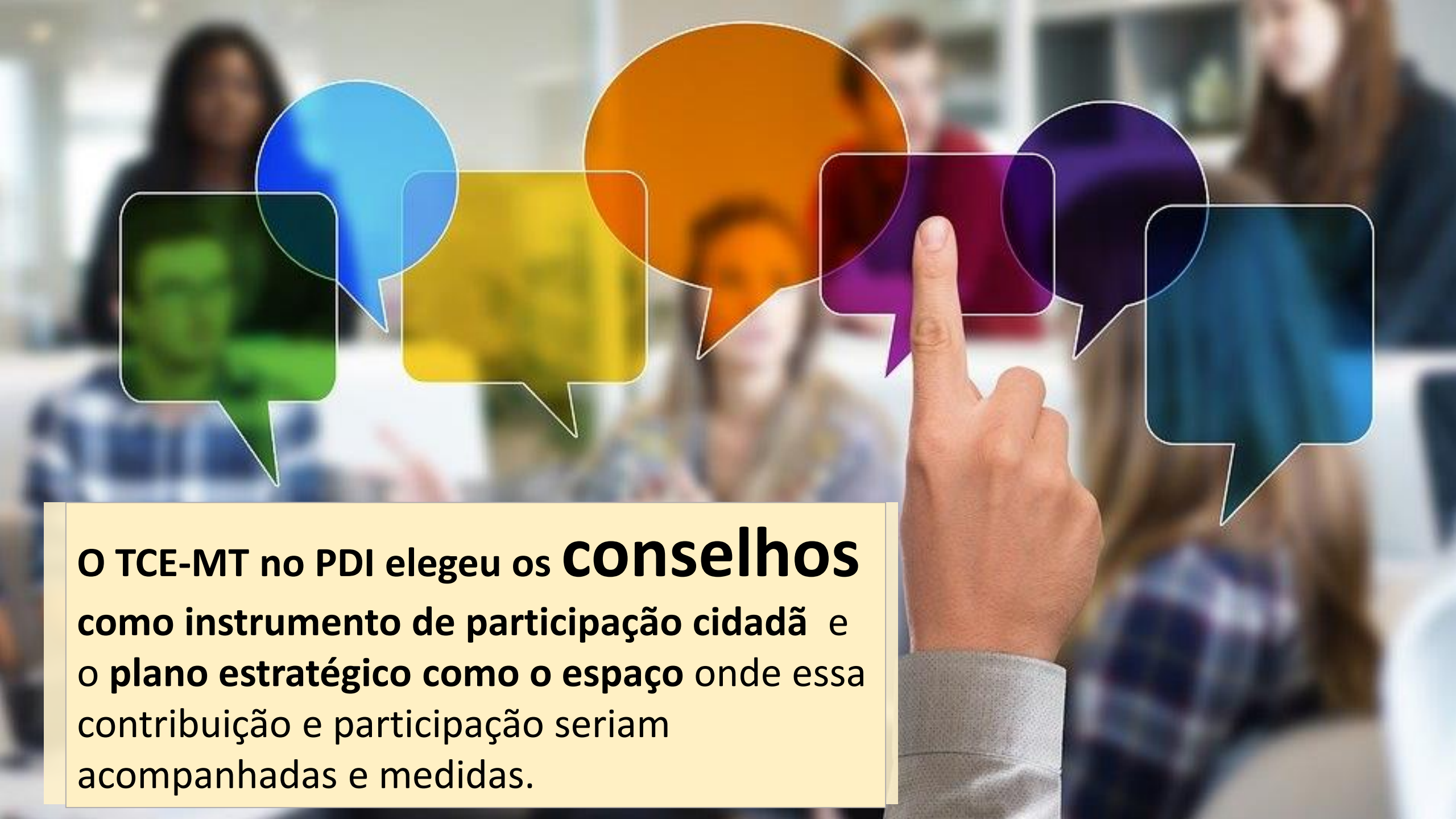

O TCE-MT no PDI elegeu os **conselhos** como instrumento de participação cidadã e o **plano estratégico** como o espaço onde essa contribuição e participação seriam acompanhadas e medidas.





# CPP – Conselho de Políticas Públicas

Os conselhos são **espaços públicos** de composição plural e paritária entre Estado e sociedade, de natureza

**PROPOSITIVA,**  
**MOBILIZADORA,**  
**DELIBERATIVA,**  
**FISCALIZADORA** e  
**CONSULTIVA,**

cuja função é formular e avaliar a **execução das políticas públicas.**



# Características das decisões dos conselhos:

- Representar os **anseios da sociedade**
- **Construção** coletiva
- Embasamento **legal e técnico**
- **Consequência** prática
- Domínio **público**
- **Contribua** para **melhorar a eficiência, a eficácia** e os indicadores das políticas públicas





## Projeto 2 - Incentivo ao Acesso à Informação e à Consciência Cidadã

Fomentar a participação cidadã e a transparência na gestão pública **estimulando o exercício do controle social pelos conselheiros** e a sociedade mediante a **inserção** e o **acompanhamento** de demandas **no Plano Estratégico e nas peças orçamentárias** dos municípios adesos ao PDI.





# Visão Global e Sistêmica da Gestão





# Atividades do Projeto 02

(na linha do tempo/ano)

Durante a confecção do Planejamento Estratégico (PE), ainda na definição dos objetivos, indicadores, metas e iniciativas ocorrem nas oficinas.

Definidos os objetivos, metas e iniciativas e inseridas as demandas dos Conselhos no Plano Estratégico ocorrem:

- Curso de EaD “Cidadania e Controle Social
- Outros Cursos voltados para os conselhos
- Palestras
- Orientações
- Fórum Interconselhos

No final de cada ano:

- Avaliações de resultados e
- Registros

Consolidação e Disseminação dos Resultados Alcançados





# Durante a elaboração do Plano Estratégico

Oficinas com  
os Conselhos  
e a sociedade  
2017

Demandas  
priorizadas e  
inseridas no PE

Após serem  
inseridas no PE  
passam a ser  
identificadas  
como CPPs

Foram  
inseridas  
em 2017,  
2018 e 2019

Podem ser  
atendidas nos  
objetivos, metas e  
ações/iniciativas

Deverão estar  
novamente em  
2020





# Oficina de 2017: Composição dos Grupos

1. Proteção do Gênero Humano
2. Educação
3. Saúde
4. Desenvolvimento Econômico
5. Patrimônio da Humanidade





# Oficina:

## Composição dos Grupos

### 1. PROTEÇÃO DO GÊNERO HUMANO:

Defesa de Direitos, Assistência Social, Criança e Adolescente, Idoso, Mulher, Tutelar, Pessoa com Deficiência, Juventude e Bolsa Família

### 2. EDUCAÇÃO:

Educação, Alimentação Escolar, FUNDEB, Esporte, Cultura e Transporte Escolar





# Oficina: Composição dos Grupos

## **3. SAÚDE:**

Saúde, Segurança Alimentar e Nutricional, Antidrogas e Segurança Pública

## **4. DESENVOLVIMENTO ECONÔMICO:**

Turismo, Economia Solidária, Trabalho, Emprego, Indústria, Comércio, Habitação e Transporte

## **5. PATRIMÔNIO DA HUMANIDADE:**

Meio Ambiente e Desenvolvimento Rural Sustentável





# Oficina: Metodologia

Os grupos devem eleger:

- 1 Coordenador,**
- 1 Orador e**
- 1 Secretário** (Todos Conselheiros)

**Trabalho nos grupos:**

- ✓ **LEVANTAR** as demandas da sociedade nas suas respectivas áreas, **(60min)**
- ✓ **DOCUMENTAR** 5 demandas por ordem de prioridade **(15min)**
- ✓ **FORMALIZAR** o documento final do grupo e entregar para digitação **(15min)**





# Oficina: Metodologia



➤ **Sistematizar as demandas**  
(15min)

Digitação dos resultados dos grupos  
e aplicação da avaliação reativa

➤ **Trabalho em plenária**

(15min, sendo 3min para cada grupo)

Apresentação pelo orador dos grupos,  
que deve ser um conselheiro

- Deve ser feita apenas a leitura das demandas
- Não haverá discussão e nem explanação dos motivos



# **Características das demandas priorizadas nos grupos em 2017:**



- **Construção coletiva**
- **Consenso** nas decisões
- Representar os **anseios da sociedade**
- Conteúdos **transversais**



# Por que fazer a Oficina?



**Dar voz e vez** aos representantes da sociedade

**Empoderar os conselhos** de políticas públicas enquanto instrumento de controle social

**Ampliar a participação dos conselheiros** nos processos decisórios da gestão municipal

**Disponibilizar informações** do controle externo relacionadas ao exercício do controle social

**Estimular o diálogo** entre os órgãos e poderes e destes com a sociedade

**Democratizar as relações** entre o Estado e a sociedade





Logo, existe uma relação entre:

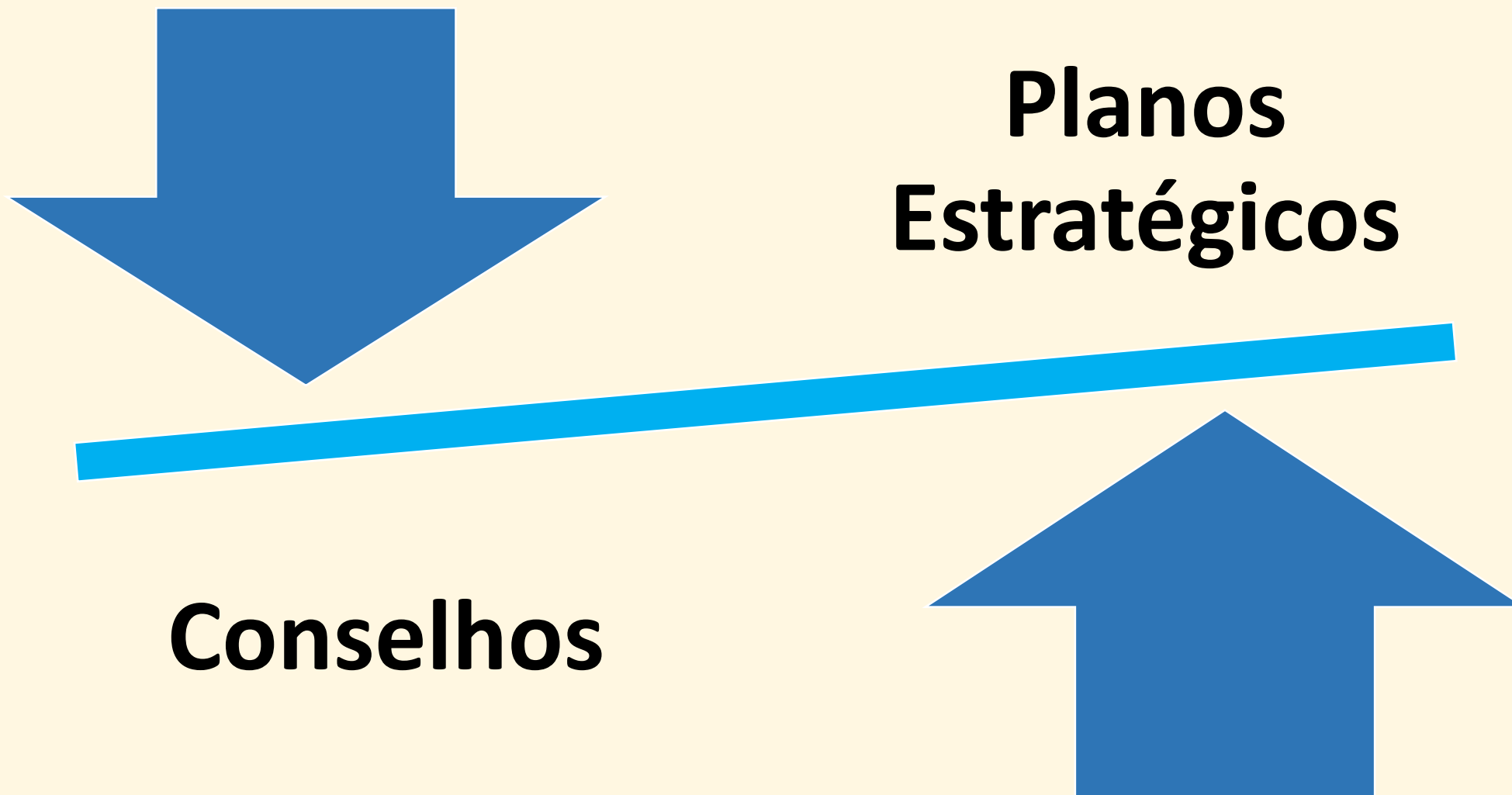



# Atenção





# Caminho desejado para os Conselhos

Participação nas capacitações

Mais ativos e mobilizando a sociedade visando a construção de uma gestão democrática

Maior número de cidadãos participando de Audiências Públicas, Fóruns, Conferências e Eventos dos Conselhos

Aumento de atividades relacionadas à sua área de atuação

Melhoria da integração e diálogo Interconselhos

Mais conhecimento gerando confiança e fortalecendo suas funções perante a sociedade

Articulação entre os conselhos e a sociedade com foco no empoderamento social nos espaços de diálogo

Comprometimento dos conselheiros como membros de Conselhos de Políticas Públicas





# Projeto 2: Onde queremos chegar?



- ✓ Amadurecimento das ações de controle social
- ✓ Fortalecimento da democracia participativa e da transparência
- ✓ Participação dos Conselheiros nos diálogos, prioridades e decisões da gestão
- ✓ Melhoria da qualidade de vida do cidadão





# PROJETO 2



# A arquitetura do Projeto 2

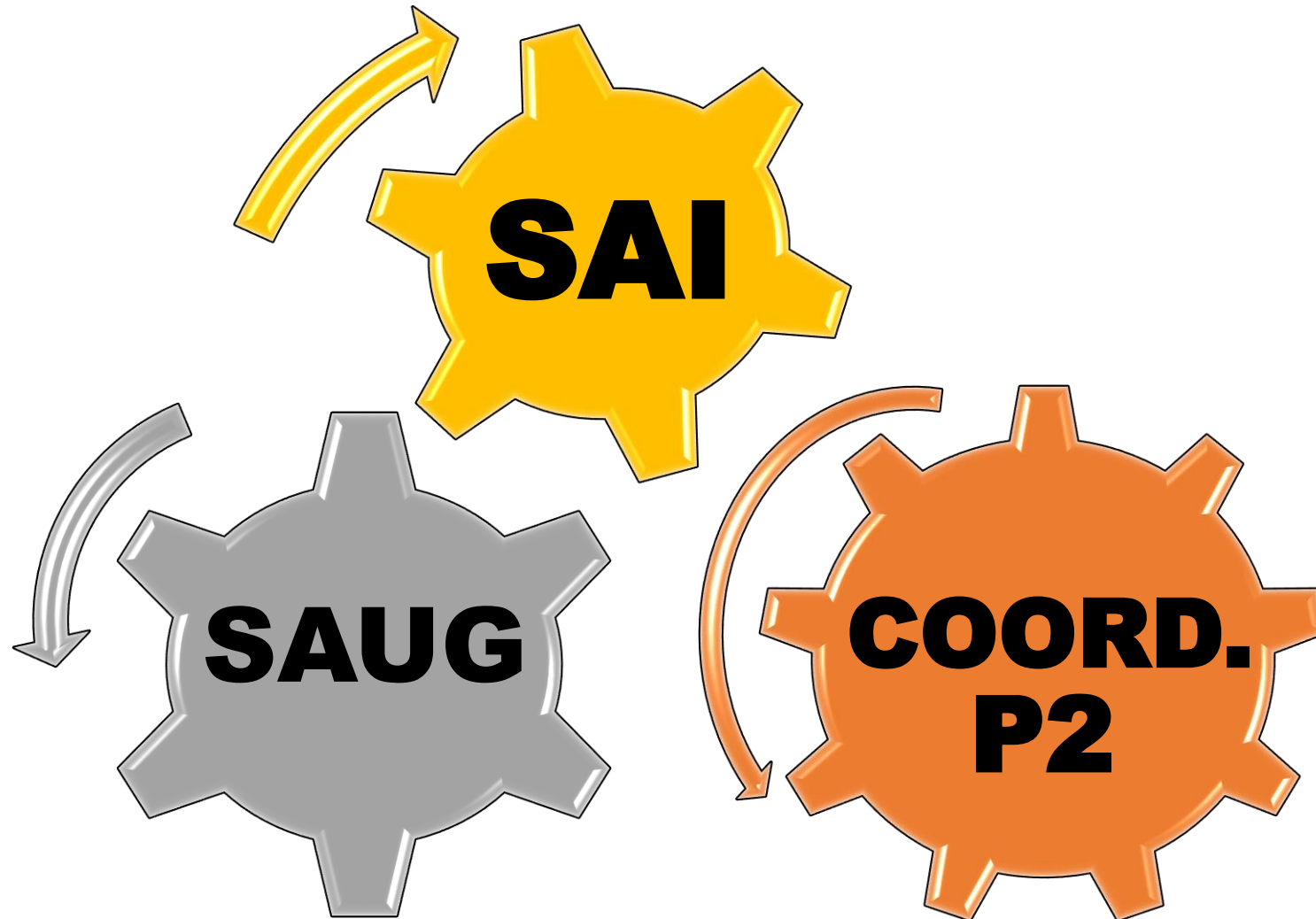



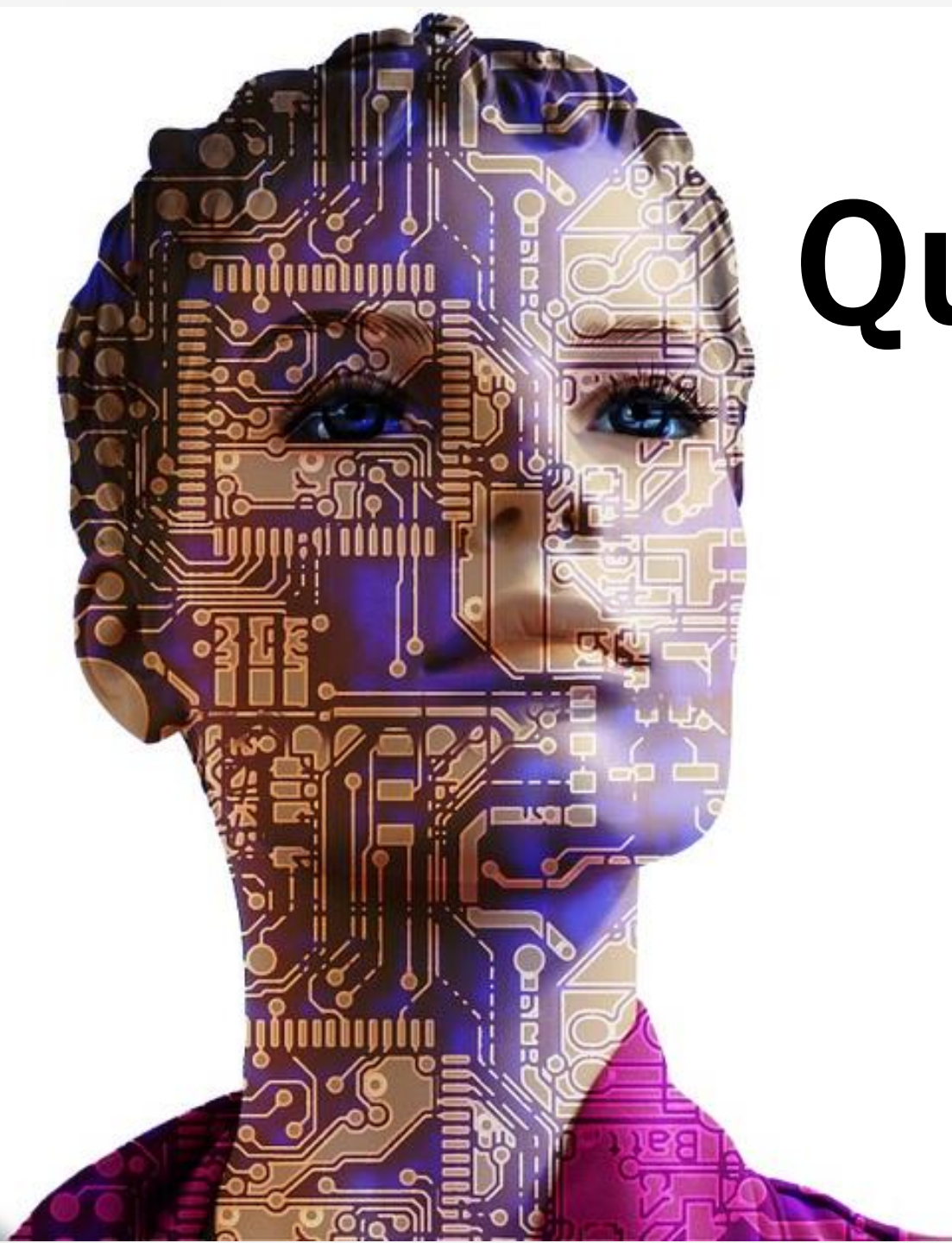

# Qual o papel da SAI?





# Atividades da SAI no P2 em 2020

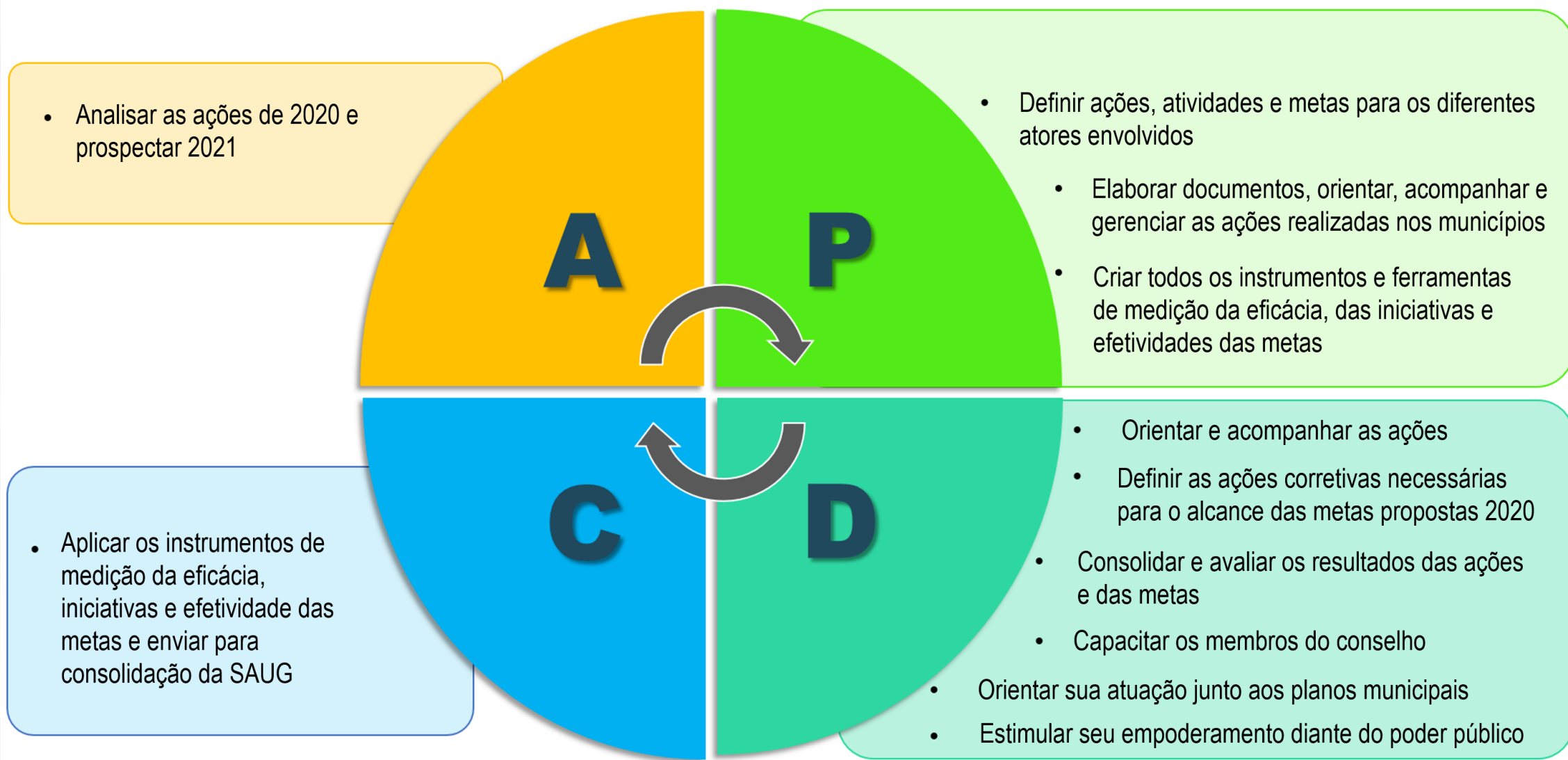



# SAI – Coordenadora Geral do P2

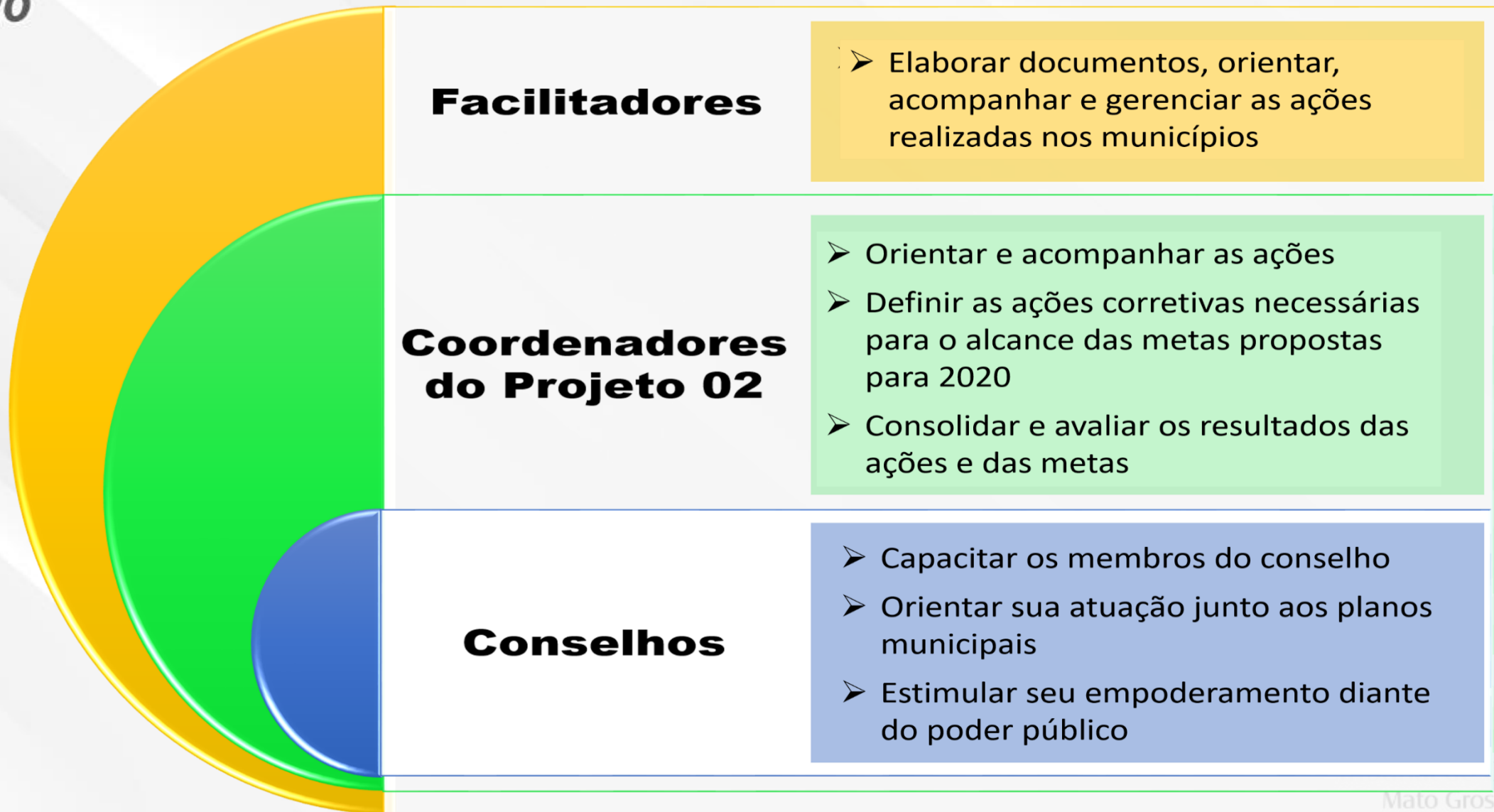



A photograph of a business meeting. In the foreground, a person in a dark suit is holding a fountain pen over a tablet. Another person in a dark shirt is gesturing with their hands. A third person is holding a white marker. The background is a bright window with a warm glow.

# Ações dos COORDENADORES



# Coordenadores do Projeto 2

## **Água Boa**

Neusa Mourão e Larissa Zanin

## **Alta Floresta**

Valéria Magri Albino

## **Cáceres**

Jorge Augusto de Almeida

## **Campo Verde**

Almir José Oliveira da Silva

## **Cuiabá**

Helena Marina Costa Bucair Baleroni

## **Diamantino**

Suellen Hoffmeister Paese

## **Itiquira**

Nathália de Andrade Vidotti

## **Juína**

Viviani dos Anjos

## **Juscimeira**

Lucas Vinícius Martins de França

## **Lucas do Rio Verde**

Sueli Oliveira do Nascimento

## **Nortelândia**

Marlene Júlia Oliveira Scarpat

## **Primavera do Leste**

Elisiana Lorenzson de Oliveira

## **Querência**

Jociane Salete Simon  
Sintia Raquel Rauber

## **Rondonópolis**

Ione Rodrigues

## **São Félix do Araguaia**

Elis Carlos Dias Torres Braga

## **São José dos Quatro Marcos**

Emerson Miller

## **Sapezal**

Ocipe Alexandre  
Rayanne da Silva

## **Sinop**

Márcia Maria Schwambach

## **Tangará da Serra**

Maria Jovildes Bloot Nard

## **Tapurah**

Augusto de Oliveira

## **Várzea Grande**

Cláudia Ferraz





# **Iniciativas do Controle Social e da Transparência no GPE de 2020 (10/10)**



# Iniciativas do Controle Social no GPE de 2020

## AÇÕES DE CONTROLE SOCIAL E TRANSPARÊNCIA - 2020

### OBJETIVO: Implementar as ações de controle social - Controle Social (CS)

SEQ	Medidas – Atividades (O quê?)	Prazo (Qdo?)		Justificativa (Por quê?)	Evidências
		Início	Fim		
1	Garantir a inserção de, no mínimo 80%, das demandas priorizadas pelos Conselhos (CPP) e pela sociedade na oficina de 2017, no Plano Estratégico.	26/02/20	12/03/20	Garantir a presença dos anseios dos conselhos e da sociedade no Plano Estratégico por meio das demandas inseridas	Planilha com as ações/inciativa/metad CPPs inseridas
2	Elaborar tabela com as CPP inseridas divididas por áreas temáticas (educação, saúde, gênero humano, desenvolvimento econômico e patrimônio da humanidade) para apresentar aos respectivos presidentes de conselhos	12/03/20	17/03/20	Incentivar os conselhos a atuarem de forma ativa no acompanhamento e fiscalização das ações relacionadas à sua competência inserida no Plano Estratégico	Planilha de correlação demandas Ações, iniciativa, indicador, por grupo temático elaborada
3	Elaborar Plano de Ação com as atividades que os membros dos conselhos deverão realizar em relação às CPP's inseridas como ações, iniciativas, metas no Planejamento Estratégico cujos assuntos são de sua competência	17/03/20	30/04/20	Conselhos atuando dentro de sua natureza fiscalizadora e mobilizadora	Planos de ação elaborados
4	Acompanhar pelo GPE o lançamento pelas Secretarias das ações/iniciativas/metad pelas Secretarias que contemplam as demandas dos CPPs e a inserção mensal pelos responsáveis (Secretários/Assessores) o quanto foi realizado e as respectivas evidências	26/02/20	30/11/20	Acompanhar a evolução das CPPs no plano estratégico 2020 e sua execução pelo poder executivo local	Relatório com a situação das CPPs o GPE com as respectivas evidências de cumprimento anexadas
5	Estimular a participação e reunir as listas de presenças de reuniões, audiências públicas e outros eventos de tomada de decisão relacionados às políticas públicas, que tenha a participação dos conselhos	02/03/20	30/11/20	Incentivar os conselhos a serem mobilizadores, realizarem o controle social em nome da sociedade	Fotos, listas de presença, declarações, relatórios, atas e demais documentos inseridos no GPE
6	Convocar os conselhos de políticas públicas, via e-mail, whatsapp, etc, para participar das audiências públicas municipais	02/03/20	30/11/20	Empoderar a os conselhos e sociedade, na participação das melhorias dos serviços públicos prestados.	Fotos, lista de presença, ata de audiência
8	Comunicar mensalmente a SAI as unidades que não estão alimentando as CPPs no GPE, dificultando à transparência e controle das ações	26/02/20	30/11/20	Manter a SAI informada das ações que não estão sendo lançadas, para providências	Ofício/Email encaminhado
9	Identificar Cases de Sucesso (inovações) desenvolvidas pelo CP 2 e/ou conselhos, relacionadas às metas, iniciativas e ações (CPPs) e encaminhar para a SAI, quando houver, para divulgação pelo TCE-MT	26/02/20	30/11/20	Divulgar ações inovadoras que tenham sido desenvolvidas pelos(as) coordenadores(as) do Projeto 2 nos municípios e pelos Conselhos Municipais de Políticas Públicas	Relatório de Cases de Sucesso/Inovações elaborados
10	Elaborar slides e apresentar os resultados do controle social e da transparência na reunião final de resultado.	01/12/20	18/12/20	Dar voz e vez ao coordenador do controle social, da transparência e ao papel dos conselhos na execução de ações de acompanhamento e fiscalização Além de apresentar cases de sucesso e inovações, caso ocorram	Relatório de Resultados



# Iniciativas do Controle Social no GPE de 2020

AÇÕES DE CONTROLE SOCIAL E TRANSPARÊNCIA - 2020					
OBJETIVO: Disseminar as ações do Controle Social - Transparência (TPR)					
SEQ	Medidas – Atividades (O quê?)	Prazo (Qdo?)		Justificativa (Por quê?)	Evidências
		Início	Fim		
1	Atualizar e inserir os dados dos conselhos de políticas públicas no Portal de Transparência do município	26/02/20	30/11/20	Estimular e garantir a transparência ativa dos dados e informações relacionadas o controle social	Portal da transparência do Município atualizado
2	Solicitar a inserção das informações sobre as audiências públicas no Espaço do cidadão do TCE-MT	26/02/20	30/11/20	Estimular a divulgação pelo controle externo das informações relacionadas às Audiências Públicas em nível local	Listas das audiências públicas no Portal cidadão
3	Divulgar as datas das audiências públicas para os presidentes dos conselhos e seus respectivos membros (e-mail, ofício, whatsapp, etc)	26/02/20	30/11/20	Estimular à participação cidadã nesse espaço de controle social da gestão pública	E-mail, ofício, mensagem whatsapp enviados aos membros dos conselhos.
4	Encaminhar aos presidentes dos conselhos de políticas públicas o “link” para inscrição nos cursos promovidos pelo TCE-MT, em especial o curso "Cidadania e Controle Social" voltado especificamente para os conselhos	28/02/20	26/03/20	Capacitação permanente para o desempenho de suas funções	E-mail, ofício, mensagem whatsapp enviados aos membros dos conselhos.
5	Publicizar os resultados das ações do coordenação do projeto 02, dos conselhos e demais atividades de controle social informações nos diversos meios de comunicação (rádio/televisão/revista/mídias sociais/etc.) relacionadas às demandas inseridas no plano estratégico.	02/03/20	30/11/20	Dar conhecimento público dos esforços e das ações desenvolvidas pelo controle social em nível local	Matérias, artigos, reportagens, gestão a vista
6	Dar visibilidade (entrevista, rádio, jornais, mídias sociais) das ações, atividades, inovações, casos de sucesso desenvolvidos pelos conselhos municipais, pela coordenação do projeto 02 relacionadas as demandas do Plano Estratégico	02/03/20	30/11/20	Dar publicidade e divulgar as ações do controle social para a sociedade em geral	Matérias, artigos, reportagens, gestão a vista
7	Disseminar aos Conselhos de Políticas Públicas as notícias e informações realizadas pelo executivo e as encaminhadas pelo TCE	28/02/20	30/11/20	Manter os Conselhos de Políticas Públicas informados sobre assuntos pertinentes às suas ações	E-mail, ofício, mensagem whatsapp enviados aos membros dos conselhos.
9	Divulgação/publicação da Carta de Serviços ao Usuário em conformidade com a Lei nº 13.460/2017.	02/03/20	30/11/20	Garantir a satisfação dos usuários com Serviços Públicos	Ofício do TCE-MT recebido pela Ouvidoria
10	Acompanhar, mensalmente, o prazo de resposta dos chamados da Ouvidoria e do SIC (Serviço de Informação ao Cidadão), no período de 2/1/2020 a 10/12/2020.	02/03/20	30/11/20	Apresentar aos cidadãos o número de chamados e se estão sendo atendidos pela e SIC produzidos (quadrimestral)	Relatório de acompanhamento



# Transparência: 57%

# TRANSPARÊNCIA

[illegible]

BDO	AÇÃO	EVIDÊNCIA	R1 Atividade Planejamento	R2 Atividade Execução	R3 Atividade Monitoramento	R4 Atividade Avaliação	R5 Atividade Relatório	R6 Atividade Comunicação	R7 Atividade Gestão de Recursos	R8 Atividade Gestão de Riscos	R9 Atividade Gestão de Qualidade	R10 Atividade Gestão de Meio Ambiente	R11 Atividade Gestão de Segurança	R12 Atividade Gestão de Saúde	R13 Atividade Gestão de Energia	R14 Atividade Gestão de Informação	R15 Atividade Gestão de Tecnologia	R16 Atividade Gestão de Logística	R17 Atividade Gestão de Finanças	R18 Atividade Gestão de Pessoas	R19 Atividade Gestão de Processos	R20 Atividade Gestão de Materiais
1	Desenvolver os Conselhos de Políticas Públicas em relação às demandas realizadas por ACS e as encaminhadas pelo TCU.	E-mail, ofício, mensagens whatsapp, relatórios realizados por membros dos conselhos.	45,74%	90%	90%	90%	90%	25%	69%	90%	89%	90%	80%	75%	90%	60%	90%	25%	80%	90%	75%	48,3%
<b>EVIDÊNCIAS</b>			OK	OK	OK	OK	OK	OK	NÃO	OK	OK	NÃO	OK	OK	OK	OK	OK	OK	OK	OK	OK	OK
4	Estimular a criação e utilização do site das milícias locais (por Grupo de Trabalho - Função) por conselhos de políticas públicas para monitorar suas ações.	Materiais, artigos, reportagens, vídeos e sites.	90%	90%	90%	90%	66,66%	90%	90%	90%	90%	90%	75%	90%	75%	90%	25%	80%	90%	90%	90%	62%
<b>EVIDÊNCIAS</b>			OK	OK	OK	OK	OK	OK	NÃO	OK	OK	NÃO	OK	OK	OK	OK	OK	OK	OK	OK	OK	OK
5	Diversificação/Inclusão de Carta de Serviços ao Cidadão em unidades locais a partir de 13/06/2017	Cópia da CTC AF assinada pela Comissão	100%	75%	90%	100%	90%	25%	0%	90%	100%	90%	80%	90%	100%	60%	nóPRA	25%	80%	90%	n	64%
<b>EVIDÊNCIAS</b>			OK	OK	Falta material no site	OK	OK	NÃO	OK	NÃO	NÃO	VZD	Página não atualizada	OK	OK	OK	OK	OK	OK	NÃO	Falta material no sistema	NÃO
19	Acompanhar, mensalmente, o plano de trabalho dos conselheiros da Ouvidoria e do SAC (Serviço de Atendimento ao Cidadão), em parceria com a Ouvidoria e o SAC (Serviço de Atendimento ao Cidadão), em parceria com a Ouvidoria e o SAC (Serviço de Atendimento ao Cidadão).	Relatório de acompanhamento	33,34%	66,67%	0%	50,00%	45,65%	66,67%	0%	66,67%	66,67%	66,67%	66,67%	33,34%	75%	90%	33,34%	33,34%	66,67%	66,67%	66,67%	57%
<b>EVIDÊNCIAS</b>			OK	OK	OK	OK	OK	OK	OK	NÃO	OK	OK	OFSDO	OK	OK	OK	OK	NÃO	OK	NÃO	OK	OK

MÉDIA DAS AÇÕES REALIZADAS

**57%**



# Metas para as ações do P2 em 2020





# As Demandas inseridas no Plano Estratégico





% de inserção  
de demanda no PE

85%







## PERCENTUAL DE DEMANDAS INSERIDAS - 2020

- Verificar se tem demandas que já foram finalizadas e por isso não entraram esse ano

SEQ	MUNICÍPIO	Nº DEMANDAS OFICINA - 2017	QTDE DEMANDAS INSERIDAS 2020	PERCENTUAL INSERIDO
	Água Boa	25	22	88%
2	Alta Floresta	25	16	64%
3	Cáceres	25	22	88%
4	Campo Verde	25	18	72%
5	Cuiabá	25	25	100%
6	Diamantino	25	19	76%
7	Itiquira	25	20	80%
8	Juína	25	19	76%
9	Juscimeira	25	16	64%
10	Lucas do Rio Verde	25	24	96%
11	Nortelândia	25	15	60%
12	Primavera do Leste	25	23	92%
13	Querência	25	18	72%
14	Rondonópolis	25	22	88%
15	São Félix do Araguaia	25	21	84%
16	São José dos Quatro Marcos	25	21	84%
17	Sapezal	23	23	100%
18	Sinop	25	20	80%
19	Tangará da Serra	21	17	81%
20	Tapurah	25	18	72%
21	Várzea Grande	25	24	96%
MÉDIA DE DEMANDAS INSERIDAS				82%

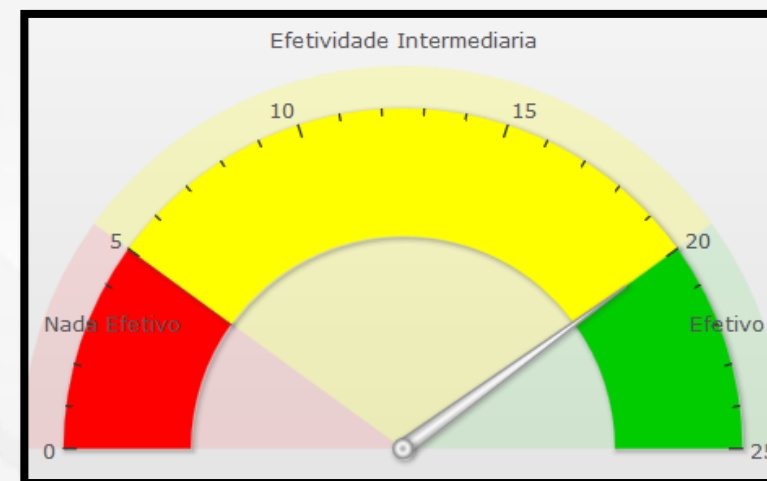

82%

### Escala das demandas contempladas

Classe	Escala
0 a 5	Baixa Efetividade
6 a 20	Efetividade Intermediária
21 a 25	Alta Efetividade







**Taxa de participação da população em ações e atividades de controle social**



Para medir a **taxa de participação** da **população em eventos de tomada de decisão sobre políticas públicas** (Controle Social), será utilizada uma **taxa ideal** de acordo com o **porte do município**.

São exemplos de **reuniões de tomada de decisão sobre políticas públicas** (Controle Social):

*Eventos: Audiências públicas; reuniões de conselhos; eventos do TCE de controle social; consultas sobre políticas públicas; conferências, seminários e fórum sobre políticas públicas; sessões extraordinária de vereadores fora da câmara.*





INDICADOR 1				
Taxa de participação da população em eventos de controle social				
Municípios	Indicador	Meta Anual 2020	Meta Prop.	ago/20
Água Boa	8.1	32	16	58,3
Alta Floresta	8.4	50	45	168
Cáceres	7.1	25	12,5	12,5
Campo Verde	13.1	60	40	29,02
Cuiabá	9.1	23	7,67	5,6
Diamantino	5.6	83,1	64,8	147
Itiquira	2.2	50	16,6	45,8
Juína	7.1	30	15	27,7
Juscimeira	5.1	50	12,5	17,3
Lucas Do Rio Verde	4.7	29	25	17,8
Nortelândia	5.2	42	46	617,8
Primavera do Leste	10.4	40	15	23,8
Querência	8.1	30	15	17,9
Rondonópolis	4.1	50	15	187,3
São Félix do Araguaia	8.1	130	65	34,7
São J. dos Q. Marcos	5.2	50	16,67	18,5
Sapezal*	4.1	100	50	227
Sinop	4.1	35,8	17,9	19
Tangará da Serra*	6.7	25	7,5	2,7
Tapurah	3.3	68	34	183,3
Várzea Grande	3.5	18	18	23,6



# Elaborando o Plano de Ação com os Conselhos





## MODELO DE PLANO DE AÇÃO PARA CONSELHOS

**\*\*TABELA EXEMPLIFICATIVA - MUNICÍPIO BROGODÓ\*\***

### GRUPO PROTEÇÃO DO GÊNERO HUMANO:

Fazem parte deste grupo os seguintes conselhos: Defesa de Direitos, Assistência Social, Criança e Adolescente, Idoso, Mulher, Tutelar, Pessoa com Deficiência e Juventude.

Verbo de ação (estes verbos devem ser usados, preferencialmente, para descrever as ações que serão executadas pelos conselhos): Acompanhar, Visitar, Solicitar, Elaborar, Vistoriar, Verificar, Avaliar, Enviar documentos, Mobilizar equipes, Formular proposta, Orientar, capacitar, fazer, fiscalizar.

DEMANDAS ORIGINÁRIAS NA OFICINA	METAS / INICIATIVAS / PLANOS DE AÇÃO	Ações a Serem executadas (O QUÊ?)	Conselhos Envolvidos (QUEM?)	EVIDENCIA
Erradicar a violência contra o idoso ampliando a rede de proteção, através do lar do idoso	<b>Iniciativa 6.3.3:</b> Desenvolver convênio com casa de acolhimento para idosos para aprimoramento da rede de proteção ao idoso. (CPP)	- Solicitar à secretaria de Assistência Social cópia do convênio com a casa de acolhimento para acompanhamento da execução - Vistoriar a casa de acolhimento de idosos para avaliar o nível de proteção de direitos	Conselho do Idoso	Cópia do convênio Fotos e relatórios da visita
Reduzir o índice de pobreza e extrema pobreza no município	<b>Plano de Ação 1.1.1.1:</b> Identificar as necessidades de melhoria estruturais nas instituições (casa de apoio, asilos) (CPP)	- Acompanhar a vistoria das instituições	Conselho de Assistência Social	Laudo de vistoria; Foto da visita de vistoria
Garantir o acesso de crianças e adolescentes em vulnerabilidade social à projetos ocupacionais em tempo integral	<b>Iniciativa 3.3.7:</b> Desenvolver programa de cidadania e combate às drogas no ensino fundamental (CPP's).	- Solicitar documento ou apresentação do programa de combate as drogas no ensino para acompanhar a execução; - Participar dos eventos e ações definidas no programa de cidadania e combate às drogas	Conselho de da Criança e Adolescente	Cópia do Programa de combate as drogas Fotos, relatórios, vídeos, lista de presença etc.
Garantir a concessão de habitação digna para 100% das famílias em situação de vulnerabilidade	<b>Meta 4.1:</b> Reduzir em 25% o déficit habitacional quantitativo das famílias com renda familiar de 0 a 3 salários mínimos até dez/2017(CPP)	- Acompanhar a inserção dos dados e a evolução do Plano de Ação referente ao déficit habitacional na Secretaria da Habitação e no GPE Cidadão	Conselho de Assistência Social	Cópia do Plano de ação com status das ações na Secretaria da Habitação e no GPE
Priorizar o desenvolvimento pedagógico com crianças e adolescentes, com eficiência, eficácia para garantir a efetividade	<b>Iniciativa 2.3.4:</b> Fortalecer o Programa de Formação Continuada dos educadores das escolas municipais. (CPPs)	- Solicitar o programa de capacitação previsto para educação dos educadores; - Acompanhar a execução das capacitações - Participar da abertura dos eventos para destacar a importância estratégica da ação	Conselho de Educação Conselho de Assistência Social	Cópia do Programa de Capacitação; Lista de presença das capacitações; Foto das turmas formadas



## GRUPO EDUCAÇÃO:

Fazem parte deste grupo os seguintes Conselhos: Educação, Alimentação Escolar, FUNDEB, Esporte, Cultura, Bolsa Família e Transporte Escolar.

Verbo de ação (estes verbos devem ser usados, preferencialmente, para descrever as ações que serão executadas pelos conselhos): Acompanhar, Visitar, Solicitar, Elaborar, Vistoriar, Verificar, Avaliar, Enviar documentos, Mobilizar equipes, Formular proposta, Orientar, capacitar, fazer, fiscalizar.

DEMANDAS	METAS / INICIATIVAS / PLANOS DE AÇÃO	Ações a Serem executadas (O QUÊ?)	Conselhos Envolvidos (QUEM?)	EVIDENCIAS
Garantir a melhoria da educação básica	<b>Iniciativa 2.5.1:</b> Implementar os padrões de infraestrutura das unidades educacionais da Rede Municipal de acordo com o que estabelece o Parecer do Conselho Nacional de Educação (PME e CPP)	<ul style="list-style-type: none"> <li>Estudar os requisitos de infraestrutura do Parecer do Conselho Nacional de Educação e elaborar <u>check list</u> de critérios</li> </ul>	Conselho do FUNDEB; Conselho da Educação	<u>Check List</u> para aplicar na vistoria
		<ul style="list-style-type: none"> <li>Visitar as obras de melhoria da infraestrutura e vistoriar com base nos critérios do Parecer do Conselho Nacional de Educação;</li> </ul>	Conselho do FUNDEB; Conselho da Educação	Foto da visita as instalações
Adequar os espaços para a oferta da Educação Integral.	<b>Iniciativa 3.1.2:</b> Fomentar e fortalecer a política de formação continuada com as equipes gestoras das escolas e professores da rede municipal, em foco na qualidade de aprendizagem na educação integral de escolas do ensino fundamental na zona urbana. (CPP)	<ul style="list-style-type: none"> <li>Apresentar propostas de temas e assuntos a serem tratados nos cursos e oficinas de capacitação;</li> <li>Solicitar o programa de capacitação previsto para educação dos educadores;</li> <li>Acompanhar a execução das capacitações</li> <li>Desenvolver com os gestores e professores ações para contribuir na melhoria da educação</li> </ul>	Conselho de Educação; Conselho de Assistência Social;	Relatório de proposições; Cópia do Programa de Capacitação; Foto das capacitações realizadas para este público Relatório, fotos, posts, relatório de resultado
Garantir o cumprimento das metas do plano municipal de educação	<b>Iniciativa 3.1.1:</b> Garantir o cumprimento das metas do plano municipal de educação (CPP)	<ul style="list-style-type: none"> <li>Solicitar o Plano Municipal de Educação aprovado e as metas que serão priorizadas no ano;</li> <li>Propor ações</li> <li>Acompanhar a execução do plano municipal de educação</li> <li>Avaliar o resultado das metas</li> <li>Levantar as oportunidades de melhoria para as metas não alcançadas</li> </ul>	Conselho de Educação; Conselho do FUNDEB	Cópia do Plano Municipal de educação Ofício das ações encaminhadas à secretaria de educação Visitar as escolas para medir a execução do plano Atas de reuniões; Pedir a secretaria de educação o envio dos relatórios das metas Ata de reunião dos conselhos para avaliar os resultados das metas Relatório de melhorias



## GRUPO SAÚDE:

Fazem parte deste grupo os seguintes conselhos: Saúde, Segurança Alimentar e Nutricional, Antidrogas e Segurança Pública.

**Verbo de ação (estes verbos devem ser usados, preferencialmente, para descrever as ações que serão executadas pelos conselhos):**

Acompanhar, Visitar, Solicitar, Elaborar, Vistoriar, Verificar, Avaliar, Enviar documentos, Mobilizar equipes, Formular proposta, Orientar, capacitar, fazer, fiscalizar.

DEMANDAS	METAS / INICIATIVAS / PLANOS DE AÇÃO	Ações a Serem executadas (O QUÊ?)	Conselhos Envolvidos (QUEM?)	EVIDENCIA
Desenvolver ações educativas que vem de encontro com nossos jovens (oficinas de artes, esportes, música, artesanato etc)	Iniciativa 8.1.5: Estimular, apoiar e promover jogos estudantis e comunitários. PMG (CPP)	<ul style="list-style-type: none"> <li>Formular proposta de modalidades e de calendário para eventos esportivos comunitários;</li> <li>Mobilizar a comunidade para participar nos jogos estudantis e comunitários;</li> </ul>	Conselho antidroga, da juventude, da segurança, de esporte Conselho da Educação, CDEs	Cópia da proposta de calendário X modalidades apresentadas; Foto dos eventos esportivos na comunidade
Fomentar as ações de segurança alimentar e nutricional nas escolas e nas unidades de saúde, através dos profissionais do NASF, educação e Empaer para criação de hortas e hábitos alimentares	Iniciativa 3.2.3: Desenvolver atividades de busca ativa e acompanhar os profissionais do NASF (CPP)	<ul style="list-style-type: none"> <li>Fiscalizar a execução das atividades pelos profissionais do NASF</li> </ul>	Conselho da Saúde	Relatório Conclusivo da fiscalização com conformidades e não conformidades e proposições
Garantir segurança pública através de ações transversais para diminuir a violência urbana e as mortes por causas externas	Meta 4.1: Reduzir de 1,20 para 1,0 o índice de roubo e furto no município, até 2021 (CPP).	<ul style="list-style-type: none"> <li>Solicitar ao secretário de segurança a vistoria do funcionamento dos equipamentos de monitoramento eletrônico</li> </ul>	Conselho de Segurança	Cópia do Relatório Conclusivo da Vistoria
Ampliar a assistência médica e odontológica	Indicador 6.2: Proporção entre o número de Famílias atendidas em relação as que necessitam de Proteção Social Básica. (CPPs)	<ul style="list-style-type: none"> <li>Solicitar relatório mensal do número de famílias de PSB;</li> <li>Apoiar na "busca ativa" das famílias que necessitam de PSB</li> </ul>	Conselho	Cópia do Relatório do número de atendimentos;
Garantir a educação permanente aos trabalhadores do sus, visando melhoria, assistência, prevenção e promoção a saúde.	Ação 1.1.1.10: Celebrar parceria com a instituição de desenvolvimento integral da Promoção da Saúde bem como da Redução a Pobreza Extrema. (CPP)	<ul style="list-style-type: none"> <li>Desenvolver ações transversais entre os conselhos e parceiros que promovam o desenvolvimento integral da saúde e a redução da pobreza extrema;</li> <li>Realizar as ações e medir os resultados e efetividade se houver</li> </ul>	Todos os conselhos do município liderados pelo conselho de saúde	Projeto aprovados, fotos, lista de presença, atas, posts etc. Fotos das ações e relatórios dos resultados obtidos Registro dos impactos na vida das pessoas. Relatos e depoimentos das pessoas beneficiadas



## GRUPO DESENVOLVIMENTO ECONÔMICO:

Fazem parte deste grupo os seguintes conselhos: Desenvolvimento Econômico, Turismo, Economia Solidária, Trabalho, Emprego, Indústria, Comércio, Habitação, Transporte, Direito do Consumidor, Desenvolvimento Urbano e Previdência Social dos Servidores.

**Verbo de ação (estes verbos devem ser usados, preferencialmente, para descrever as ações que serão executadas pelos conselhos):**

Acompanhar, Visitar, Solicitar, Elaborar, Vistoriar, Verificar, Avaliar, Enviar documentos, Mobilizar equipes, Formular proposta, Orientar, capacitar, fazer, fiscalizar.

DEMANDAS	METAS / INICIATIVAS / PLANOS DE AÇÃO	Ações a Serem executadas (O QUÊ?)	Conselhos Envolvidos (QUEM?)	EVIDÊNCIAS
Desenvolver e divulgar o turismo ecológico, de esportes e aventura no município	Ação 2.3.4.1: Elaborar o plano municipal de turismo (CPPs).	<ul style="list-style-type: none"> <li>Elaborar propostas para projetos e investimentos em equipamentos para o turismo</li> <li>Acompanhar o trâmite do plano nos Poderes Executivo e Legislativo</li> </ul>	Conselho de Turismo Conselho de Desenvolvimento Econômico	Cópia da proposta de projetos Ofício de encaminhamento de proposta para inserção no plano Ata das audiências, se houver, fotos das reuniões e discussões, comissões etc.
Implantação do conselho municipal de trânsito plano ou desenvolvimento de trânsito	Ação 2.3.1.2: Criar o Fundo Municipal do Trânsito e Conselho Municipal de Trânsito (CPP)	<ul style="list-style-type: none"> <li>Instituir o conselho Municipal de trânsito;</li> <li>Participar da criação do Fundo</li> </ul>	Conselho de Transporte	Cópia do estatuto e da composição do CMT Ata da reunião, fotos e lei de criação do fundo
Identificar a vocação econômica do município	Meta 4.6: Elevar de 18 para 50 o percentual da população participantes de eventos turísticos no município até 2023. (CPP)	<ul style="list-style-type: none"> <li>Vistoriar a condição estrutural e de manutenção dos equipamentos destinados ao turismo;</li> <li>Solicitar da secretaria de turismo o relatório do fluxo turístico</li> <li>Propor medidas de melhoria para o turismo local</li> </ul>	Conselho de Turismo Conselho de Desenvolvimento Econômico	Relatório Conclusivo da fiscalização com conformidades e não conformidades e proposições Cópia do relatório do fluxo turístico; Cópia da proposta de projetos
Ampliar infraestrutura dos eventos turísticos do município	Iniciativa 4.2.4: Ampliar a infraestrutura dos espaços para dos eventos turísticos do Município (CPP)	<ul style="list-style-type: none"> <li>Nenhuma ação Aplicável</li> </ul>	Conselho do Trabalho e Desenvolvimento Rural	ND
Aperfeiçoar a função social dos imóveis urbanos	Iniciativa 4.3.1: Promover melhores condições de habitabilidade à população carente, garantindo acesso à casa própria, bem como, melhorias na qualidade de vida da população (Aperfeiçoar a função social dos imóveis urbanos - CPP).	<ul style="list-style-type: none"> <li>Vistoriar as obras de ampliação dos imóveis urbanos, avaliando as condições de saneamento básico (água, esgoto), iluminação pública, pavimentação, coleta de resíduos sólidos, áreas verdes e áreas de lazer, proximidades de escolas, proximidades de postos de atendimentos a saúde básica</li> <li>Verificar as condições das visitas da vigilância sanitária</li> </ul>	Conselho da Habitação Conselho de Vigilância Sanitária Conselho de Saúde	Relatório de vistoria com fotos das condições não conformes ou melhorias necessárias Relatório e fotos da visita de vistoria da vigilância sanitária



## GRUPO PATRIMÔNIO DA HUMANIDADE:

Fazem parte deste grupo os seguintes conselhos: Meio Ambiente e Desenvolvimento Rural Sustentável.

Verbo de ação (estes verbos devem ser usados, preferencialmente, para descrever as ações que serão executadas pelos conselhos):

Acompanhar, Visitar, Solicitar, Elaborar, Vistoriar, Verificar, Avaliar, Enviar documentos, Mobilizar equipes, Formular proposta, Orientar, capacitar, fazer, fiscalizar.

	METAS / INICIATIVAS / PLANOS DE AÇÃO	Ações a Serem executadas (O QUÊ?)	Conselhos Envolvidos (QUEM?)	EVIDÊNCIAS
Coibir bolsões de lixo em terrenos baldios (fiscalização, revisão de leis, criação de links)	<b>Ação 1.3.1.3:</b> Fiscalizar a varredura dos logradouros, canais e valas de águas pluviais conforme acordo contratual com a concessionária. (CPP).	<ul style="list-style-type: none"> <li>Formular proposta e projetos de conservação do solo e destino das águas pluviais;</li> </ul>	Conselho de Meio Ambiente	Cópia da proposta formulada;
Garantir condições adequadas de logística para escoamento da produção	<b>Meta Longo Prazo 2.7:</b> Elevar de 7.0 para 90.0 o percentual de vias rurais classificadas em "bom" o estado de conservação, até 2028 (CPP)	<ul style="list-style-type: none"> <li>Vistoriar o estado de conservação e formular relatório de necessidades de reparos;</li> </ul>	Conselho de Desenvolvimento Rural Conselho de Educação	Cópia do Relatório de Vistoria e proposições de reparos
Desenvolver programas de identificação de áreas degradadas e afins	<b>Ação 4.4.4.3:</b> Fazer o mapeamento de áreas degradadas, nascentes para programas de conscientização e combate a incêndios e construção de cercas para proteção de nascentes degradadas. (CPP)	<ul style="list-style-type: none"> <li>Formular proposta e projetos de recuperação de nascentes;</li> <li>Mobilizar a sociedade para apoiar projetos e ações educativas e de recuperação de nascentes;</li> </ul>	Conselho de Meio Ambiente Conselho de Educação Conselho da Juventude Conselho da Mulher Conselho do Idoso	Cópia da proposta formulada; Fotos da execução do projeto de recuperação (antes X depois) Lista de presença dos eventos educação
Aumentar o fortalecimento da Agricultura Familiar: fornecimento de estrutura como sementes, calcários, alevinos, insumos etc)	<b>Iniciativa 4.4.1:</b> Fortalecer a agricultura familiar. (CPP)	<ul style="list-style-type: none"> <li>Formular proposta e projetos para diversificação agroindustrial;</li> </ul>	Conselho de As. Social Conselho de Desenvolvimento Rural Conselho de Alim. Escolar	Cópia da proposta formulada Lista de presença dos eventos de educação
Fortalecimento e reestruturação da coleta seletiva, desenvolvendo uma consciência ambiental através da agenda A3P na Administração Pública	<b>Ação 7.3.4.1:</b> Implantar a coleta, segregação e destinação correta dos resíduos sólidos nas comunidades rurais (CPP)	<ul style="list-style-type: none"> <li>Vistoriar as condições das unidades de coleta seletiva no meio rural</li> <li>Elaborar documento para os órgãos de controle em caso de descumprimento de determinação legal</li> </ul>	Conselho de Meio Ambiente Conselho de Desenvolvimento Rural	Cópia do Relatório de Vistoria Fotos, vídeos Cópia do documento de encaminhamento das evidências de irregularidades detectadas



# CONSELHOS REALIZANDO ATIVIDADES NOS PLANOS DE AÇÃO/2020

## Gênero humano:

Assistência Social  
Criança e Adolescente

## Educação:

Educação  
Fundeb

## Saúde:

Saúde

## Desenvolvimento Econômico:

Turismo

## Patrimônio da Humanidade:

Meio Ambiente



CONSELHO	ATUAÇÃO
Assistência Social	17
Saúde	16
Educação	16
Criança e Adolescente	16
Meio Ambiente	14
Fundeb	14
Turismo	13
Mulher	11
Desenvolvimento Rural Sustentável	11
Idoso	10
Cultura	10
Segurança Pública	7
Fethab	7
Alimentação Escolar	7
Pessoa com Deficiência	6
Habitação	6
Desenvolvimento Econômico	6
Concidade	6
Transporte Escolar	5
Esporte	5
Tutelar	4
Saneamento Básico	4
Antidrogas	4

Segurança Alimentar	3
CDCE	3
Trânsito e Transporte	2
Trabalho, Emprego e Renda	2
Regularização Fundiária	2
Igualdade Racial	2
Desenvolvimento Agrícola	2
Bolsa Família	2
PNAE	1
Limpeza Urbana	1
Juventude	1
Indústria	1
Gestor de Mobilidade Urbana	1
Gabinete Gestão Integrada Municipal	1
Economia Solidária	1
Diversidade Sexual	1
Direitos Humanos	1
Direitos Difusos e Coletivos	1
Desporto e Recreação Pública	1
Desenvolvimento Estratégico	1
CREAS	1
Conselho de Infraestrutura e Logística	1
Comissão de avaliação de imóveis	1
Comércio	1
Arsec – Água e Esgoto	1

**250 conselhos envolvidos em 18 municípios**



**Os conselhos realizando suas atividades,  
contribuem para a efetividade/execução  
das CPP's**





# Índice de Efetividade de Atendimento das Demandas

INDICADOR 3	
Percentual de execução do Plano de Ação que atende as demandas	
Municípios	Efetividade Parcial
Água Boa	20,2
Alta Floresta	54,8
Cáceres	25,5
Campo Verde	65,6
Cuiabá	50,3
Diamantino	23,5
Itiquira	14,5
Juína	59,1
Juscimeira	22,4
Lucas Do Rio Verde	50,4
Nortelândia	48,8
Primavera do Leste	40,3
Querência	28,9
Rondonópolis	43,9
São Félix do Araguaia	36,9
São José dos Q. Marcos	23,5
Sapezal*	54,8
Sinop	43,8
Tangará da Serra*	36,9
Tapurah	31,6
Várzea Grande	71,9

Até dez  
100%





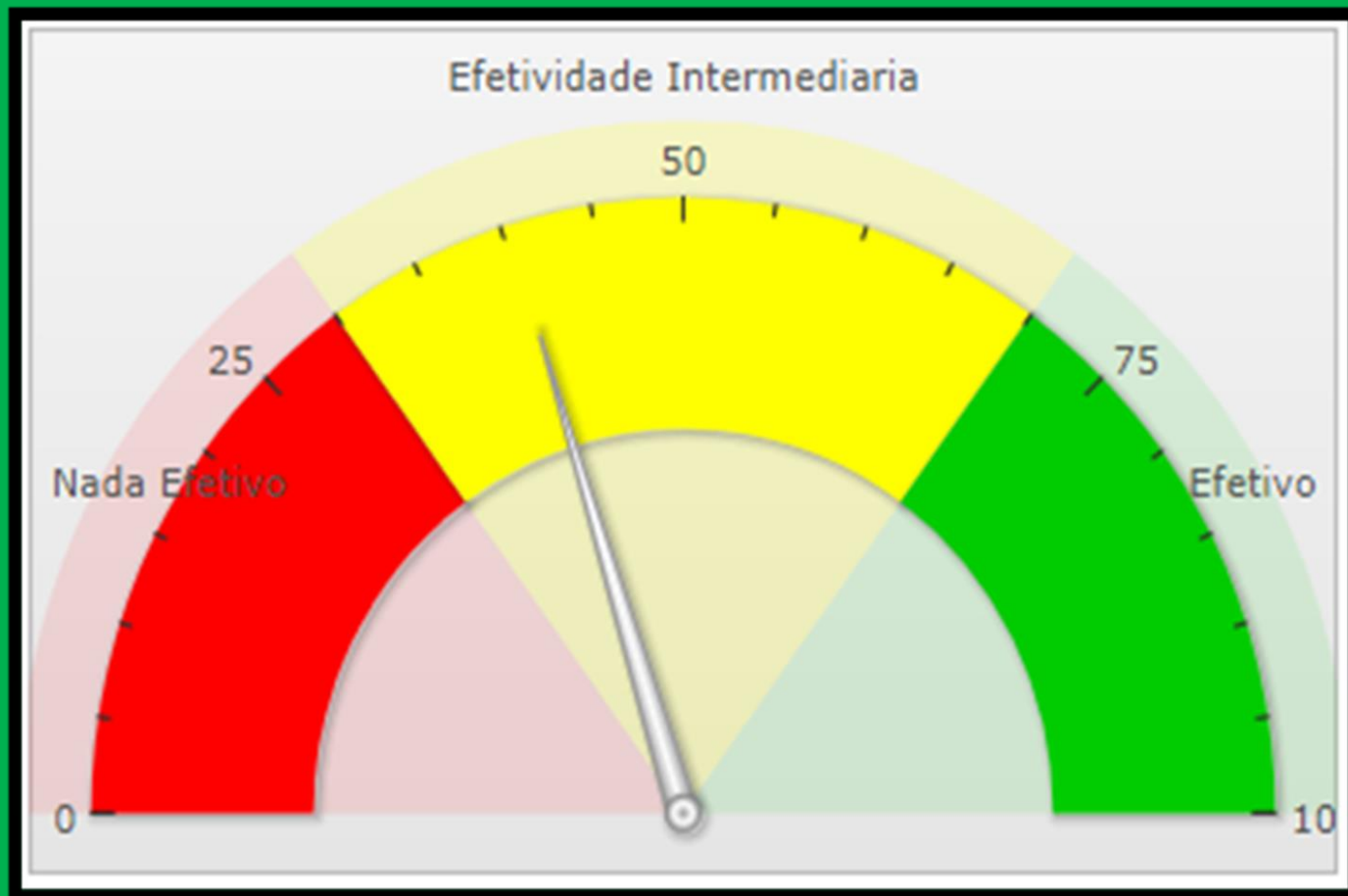

CLASSE	ESCALA
0 a 25%	Nada Efetivo
26 a 75%	Efetividade Intermediária
76 a 100%	Efetivo

41%



### 3.3 P2 Desempenho dos municípios quanto a “Efetividade”





# Para Refletir





Quando o recurso **NÃO** é bem gerido  
o Conselho é corresponsável, assim como, toda a sociedade.







A sociedade quer

**AGILIDADE, QUALIDADE**

e **EFICIÊNCIA** nos

serviços públicos



# Os conselhos podem...

- ✓ Solicitar o envio de cópia de processos ou de documentos relacionados aos assuntos de sua competência para análise e fiscalização;
- ✓ Acompanhar os processos licitatórios de aquisição de bens e ou serviços, assim como a entrega do bem ou a realização do serviço verificando se estão de acordo com o licitado;





# Os conselhos podem...

- ✓ Verificar se os preços adotados nas compras estão dentro dos preços apresentados pelo TCE-MT no Sistema Radar das Contas Públicas;
- ✓ Vistoriar a qualidade dos produtos adquiridos, os prazos de entrega, o acondicionamento e a data de validade dos produtos e, bem assim, a qualidade dos serviços contratados;





# Os conselhos podem...



- ✓ Solicitar o envio de balancetes mensais para conhecimento e análise e monitoramento;
- ✓ Fiscalizar, periodicamente, a presença dos agentes públicos nas unidades e espaços públicos onde prestem o seu serviço;
- ✓ Enviar documento ao controlador interno informando ações em descumprimento às regras da administração pública, inclusive processo que estejam fora do prazo legal, parados em algum setor ou unidade do executivo por tempo superior ao permitido pela lei;





# Os conselhos podem...

- ✓ Requerer providências do Poder Legislativo quando houver indício de má utilização ou desvio de recurso público;
- ✓ Acompanhar os julgamentos de processos de sua cidade pelas sessões plenárias do Tribunal de Contas de Mato Grosso;
- ✓ Encaminhar denúncia ao TCE-MT, com evidências, sobre os desvios e/ou má utilização dos recursos públicos;





# Os conselhos podem...

- ✓ Elaborar documentos orientativos para contribuir com a melhoria da prestação do serviço e para o alcance dos resultados operacionais e finalísticos,
- ✓ Requerer a disponibilização de documentos, relatórios e demais informações públicas, relacionadas aos assuntos sob sua responsabilidade, no Portal Transparência do município;







# Os conselhos podem...

- ✓ Usar as mídias sociais para divulgar suas ações, fiscalizações e atividades realizadas a fim de estabelecer com a sociedade um canal aberto de comunicação;
- ✓ Abrir um endereço virtual do Conselho Municipal para receber diretamente chamados quanto à falta de instrumentos, materiais e a má utilização de recursos.



O Conselho deve  
**conhecer o orçamento,**  
**acompanhar a execução**  
**e fiscalizar a**  
prestação de contas  
desses recursos.







As ações do Projeto 2 do PDI têm contribuído para o avanço das ações de controle social e sua disseminação?

A inserção e participação dos Conselheiros de Políticas Públicas nas decisões da gestão aumentou o diálogo e a democratização da gestão?

As ações dos conselhos tem aumentado a capacidade da gestão em atender os anseios da sociedade e a oferta de serviços públicos com a qualidade e no momento e forma por ela desejados?



## Desafios dos Conselhos em 2020



Pouca participação de conselheiros em Audiências Públicas, Conferências, Fóruns, Reuniões ampliadas, etc



Diálogo reduzido entre os presidentes de conselhos e os gestores/secretários e servidores do Executivo e Legislativo



Baixo comprometimento dos representantes dos Poderes nos Conselhos



Vacância de membro por muito tempo por diversas razões e motivos



Burocratização da participação dos conselheiros/representantes dos Poderes nas reuniões e ações dos Conselhos logo após o decreto de nomeação



Ausência de espaço único com estrutura adequada para atender suas atividades e as demandas da sociedade



Pouco diálogo e implementação de ações transversais entre os Conselhos Municipais de Políticas Públicas, visando a potencialização dos resultados



Baixa divulgação do papel e das ações dos Conselhos de Políticas Públicas para que a sociedade tenha conhecimento dos Conselhos existentes e do seu papel





**As coisas mudarão  
independentemente  
da sua vontade.  
Nenhuma lei, política  
ou regra é capaz  
de evitar as  
transformações  
em curso.**

(Marcelo Molina)



**Agora**



# Cidadania Digital e Sociedade Colaborativa



## REDES SOCIAIS

Comunicação Ativa  
em Tempo Real

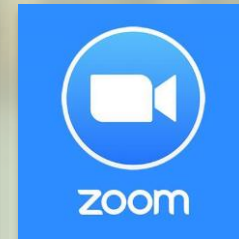

## APLICATIVOS DE SERVIÇOS

Facilidade de contato entre  
fornecedor e cliente



**PROPÓSITO!**

**PLANO**





**“Nunca se dê  
por vencido,  
porque quando  
você pensa que  
tudo acabou,  
é o momento  
onde tudo  
recomeça.”**

**(Jim Morrison)**





# Dúvidas e contato com a Coordenação Geral do P2 no TCE-MT

## COORDENADORA GERAL DO P2:

Cassyra L Vuolo – Secretária da SAI

Contato: (65) 3613-7675 / (65) 99909-5797

e-mail: [cassyra@tce.mt.gov.br](mailto:cassyra@tce.mt.gov.br)

## GERENTE DO P2:

Clenilda Poletto da Silva (Cléo)

Contato: (65) 3613-2926 / (65) 98148-0643

e-mail: [clenilda@tce.mt.gov.br](mailto:clenilda@tce.mt.gov.br) / [sai@tce.mt.gov.br](mailto:sai@tce.mt.gov.br)





# Muito Obrigada!

**Cel CASSYRA VUOLO**  
Secretária da SAI-TCE/MT

**Contatos:**  
(65) 3613-2911  
(65) 99907-5797



Cassyra Vuolo

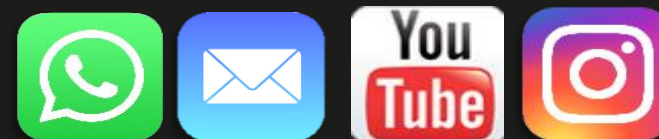



*webinar*  
**PDI**  
**2020**



Tribunal de Contas  
Mato Grosso

