FLUXO - PROCESSOS DE LICITAÇÃO DO TCE/MT

promoex mt

Data: Maio/2005
Validado por:

Cons. Valter Albano da Silva
Supervisor do Promoex-TCE/MT

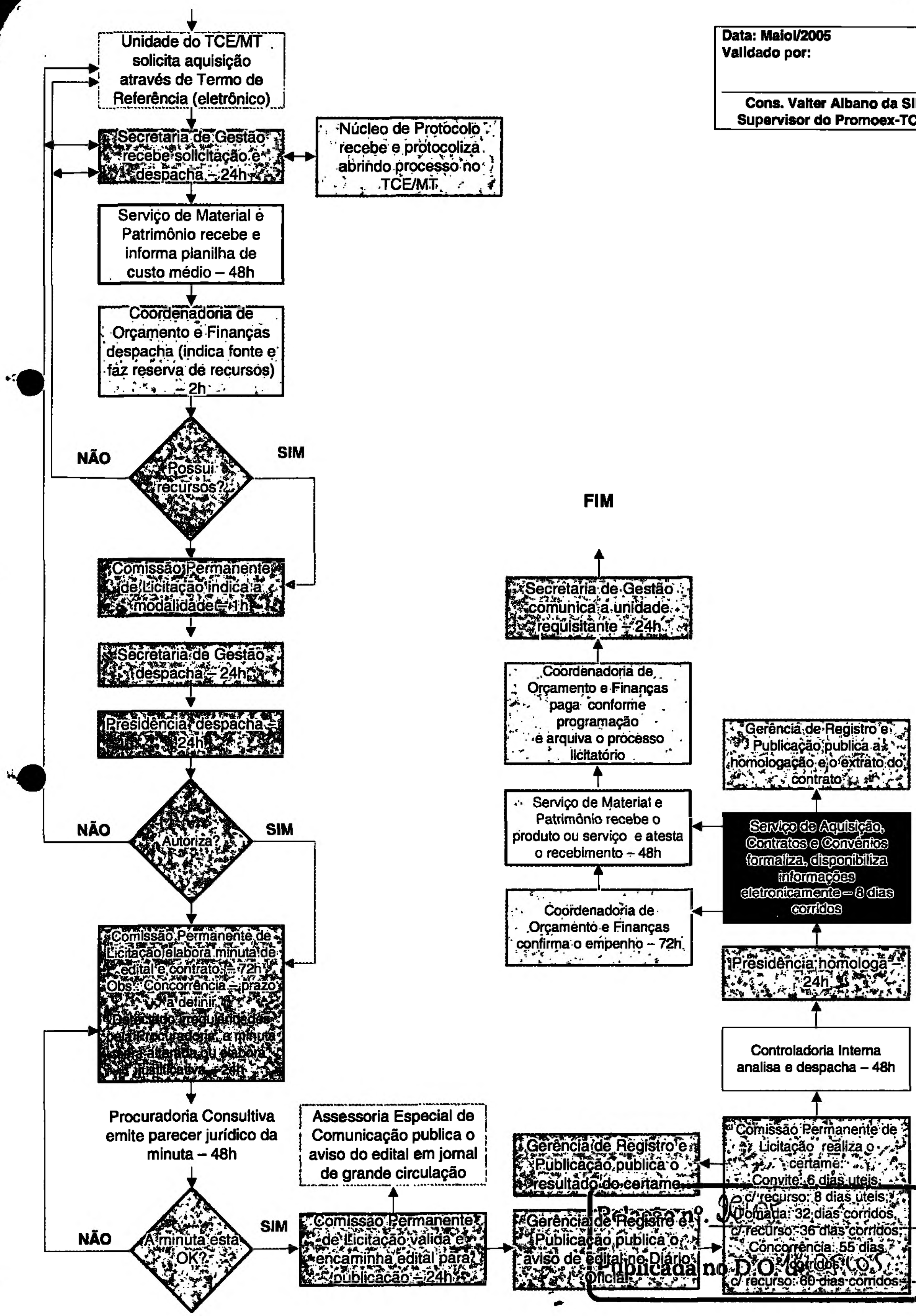

Página nº 10
Publicada no DOMT