



Tribunal de Contas
Mato Grosso
TRIBUNAL DO CIDADÃO

SECRETARIA DE CONTROLE EXTERNO
DE EDUCAÇÃO E SEGURANÇA PÚBLICA

Telefones: (65) 3613-7113 / 7185 / 7189 / 7624 / 7595

e-mail: secex-educacao@tce.mt.gov.br

PROGRAMA VISITA ÀS ESCOLAS
RELATÓRIO DE LEVANTAMENTO DA INFRAESTRUTURA DA
ESCOLA ESTADUAL DEPUTADO UBALDO MONTEIRO DA SILVA
MUNICÍPIO DE VÁRZEA GRANDE-MT



OUTUBRO/2019



PROGRAMA VISITA ÀS ESCOLAS RELATÓRIO DE LEVANTAMENTO

Protocolo: 137693/2017

Principal: Secretaria de Estado de Educação/MT

Assunto: Levantamento

Relator: Conselheiro Interino João Batista de Camargo Júnior

Objeto da fiscalização: Avaliar a infraestrutura da Escola Estadual Deputado Ubaldo Monteiro da Silva, localizada no município de Várzea Grande/MT.

Supervisão e coordenação: Alan Nord – Auditor Público Externo

Equipe Técnica:

Suely Jane de Amorim – Técnica de Controle Público Externo

Zaine Viegas Silva Rodrigues Fernandes - Técnica de Controle Público Externo

Período de análise: 04/10/2019 à 14/10/2019

Gestores:

Marco Aurélio Marrafon - Secretário Estadual de Educação - 2017

Marioneide Angélica Kliemaschewsk – Secretária Estadual - 2018/2019

Sirley Rosa Chaga– Diretora Escolar -2017/2018

Elma Francisca gomes – Diretora Escolar - 2019



SUMÁRIO

1. ANTECEDENTES	4
2. OBJETO	4
3. PLANO DE AÇÃO	4
4. ANÁLISE DO CUMPRIMENTO DAS MEDIDAS PROPOSTAS NO PLANO DE AÇÃO	5
5. CONCLUSÃO	48
6. PROPOSTA DE ENCAMINHAMENTO	49



1. ANTECEDENTES

1. O TCE/MT realizou, nos anos de 2017 e 2018, levantamento nas unidades de ensino estaduais e municipais de Mato Grosso. O objetivo do trabalho foi realizar um diagnóstico sobre a infraestrutura das escolas, visando identificar as principais inconformidades e fragilidades existentes no ambiente escolar e propor ações de melhoria.

2. Como resultado da avaliação da Escola Estadual Deputado Ubaldo Monteiro da Silva, foram detectados 15 achados e os gestores notificados para apresentarem plano de ação contemplando as medidas para sanear as deficiências apontadas no relatório técnico.

2. OBJETO

3. Neste trabalho foi objeto de análise e avaliação o cumprimento do Plano de Ação elaborado pelos gestores da unidade jurisdicionada.

4. O objetivo da análise foi identificar se as inconformidades apontadas pela equipe técnica no primeiro Relatório de Levantamento (documento digital nº 159738/2017) foram solucionadas.

3. PLANO DE AÇÃO

5. A entrega do Plano de Ação elaborado pelos gestores ocorreu em 15/08/2017, portanto, **dentro** do prazo de **30** dias estabelecido pelo Relator no Ofício nº 290/2017.

6. O plano (doc. digital nº 246036/2017) foi avaliado pela equipe técnica e considerado **aprovado**.



4. ANÁLISE DO CUMPRIMENTO DAS MEDIDAS PROPOSTAS NO PLANO DE AÇÃO

ACHADO 1 – MANTIDO

Problemas identificados	1.1. Telhado danificado e com problemas estruturais. 1.2. Forro da escola desnivelado e avariado, com probabilidade de desabamento.
Providências a serem tomadas	Projeto de reforma geral em elaboração, demanda a ser atendida conforme PTA 2017.
Prazo para implementação	31/12/2019.
Responsável	Alan Resende Porto, Karina França Garcia, Mayara Galvão.
Status	Não solucionado.
Análise da equipe técnica	Verificou-se que não foi realizada a reforma geral no telhado e nos forros da escola. Conforme a Diretora informou, dos itens citados no relatório preliminar, foram feitos os consertos nos forros da sala 11 e da sala dos professores, que foi mudada para outro espaço, pois estavam desabando. Os forros das outras salas não foram consertados.

Forros da parte interna e externa da escola que continuam com problemas





Tribunal de Contas
Mato Grosso
TRIBUNAL DO CIDADÃO

SECRETARIA DE CONTROLE EXTERNO
DE EDUCAÇÃO E SEGURANÇA PÚBLICA

Telefones: (65) 3613-7113 / 7185 / 7189 / 7624 / 7595

e-mail: secex-educacao@tce.mt.gov.br





Tribunal de Contas
Mato Grosso
TRIBUNAL DO CIDADÃO

SECRETARIA DE CONTROLE EXTERNO
DE EDUCAÇÃO E SEGURANÇA PÚBLICA

Telefones: (65) 3613-7113 / 7185 / 7189 / 7624 / 7595

e-mail: secex-educacao@tce.mt.gov.br



ix de Educação e Segurança Escola Estadual Ubaldo Monteiro da Silva
18/09/2019 09:45:5



Segurança Escola Estadual Ubaldo Monteiro da Silva
18/09/2019 09:40:04



Forro da sala 11 que foi trocado



Sala dos professores





ACHADO 2 – MANTIDO

Problemas identificados	2.1. Problemas com goteiras, infiltrações e alagamentos ocasionados pelo telhado danificado da escola.
Providências a serem tomadas	Projeto de reforma geral em elaboração, demanda a ser atendida conforme PTA 2017.
Prazo para implementação	31/12/2019.
Responsável	Alan Resende Porto, Karina França Garcia, Mayara Galvão.
Status	Não solucionado.
Análise da equipe técnica	Constatou-se que não foram realizadas as reformas para solucionar as infiltrações, o telhado permanece danificado, conforme citado no achado 1, as paredes de diversas salas continuam com infiltrações e muitas delas danificadas. A sala multifuncional citada no relatório preliminar foi mudada, hoje funciona onde era a biblioteca em 2017, foi feita uma pintura nas paredes da atual sala multifuncional.

Almoxarifados com paredes descascadas, causadas pelas infiltrações



ex de Educação e Segurança Escola Estadual Ubaldo Monteiro da Silva
18/09/2019 09:26:23



Tribunal de Contas
Mato Grosso
TRIBUNAL DO CIDADÃO

SECRETARIA DE CONTROLE EXTERNO
DE EDUCAÇÃO E SEGURANÇA PÚBLICA

Telefones: (65) 3613-7113 / 7185 / 7189 / 7624 / 7595

e-mail: secex-educacao@tce.mt.gov.br



Paredes com infiltrações no laboratório de informática





Tribunal de Contas
Mato Grosso
TRIBUNAL DO CIDADÃO

SECRETARIA DE CONTROLE EXTERNO
DE EDUCAÇÃO E SEGURANÇA PÚBLICA

Telefones: (65) 3613-7113 / 7185 / 7189 / 7624 / 7595

e-mail: secex-educacao@tce.mt.gov.br

Laboratório de informática



Sala de aula





Tribunal de Contas
Mato Grosso
TRIBUNAL DO CIDADÃO

SECRETARIA DE CONTROLE EXTERNO
DE EDUCAÇÃO E SEGURANÇA PÚBLICA

Telefones: (65) 3613-7113 / 7185 / 7189 / 7624 / 7595

e-mail: secex-educacao@tce.mt.gov.br

Atual sala multifuncional que foi feita a pintura



Sala multifuncional





ACHADO 3 – MANTIDO

Problemas identificados	3.1. Pisos da escola danificados, quebrados, trincados e desnivelados.
Providências a serem tomadas	Projeto de reforma geral em elaboração, demanda a ser atendida conforme PTA 2017.
Prazo para implementação	31/12/2019.
Responsável	Alan Resende Porto, Karina França Garcia, Mayara Galvão.
Status	Não solucionado.
Análise da equipe técnica	Constatou-se que os pisos permanecem sem reforma, foram localizados vários pisos quebrados.

Pisos da Secretaria quebrados

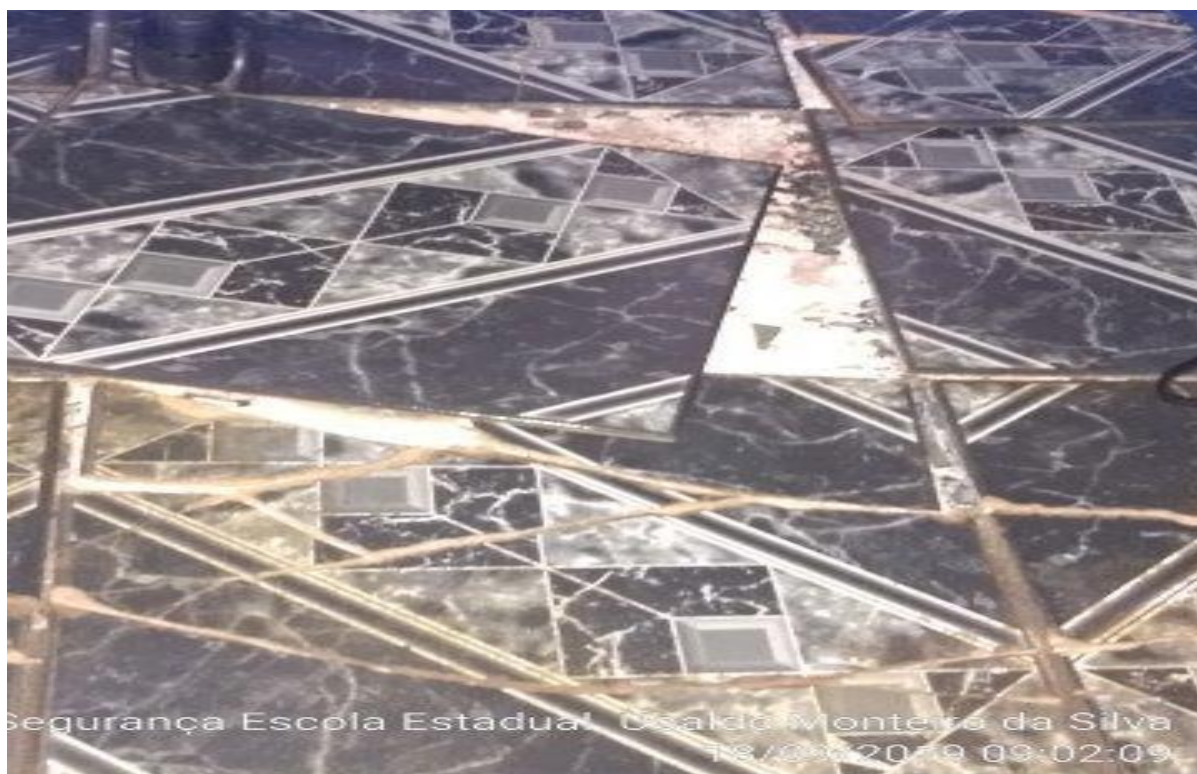



Tribunal de Contas
Mato Grosso
TRIBUNAL DO CIDADÃO

SECRETARIA DE CONTROLE EXTERNO
DE EDUCAÇÃO E SEGURANÇA PÚBLICA

Telefones: (65) 3613-7113 / 7185 / 7189 / 7624 / 7595

e-mail: secex-educacao@tce.mt.gov.br



Piso danificado na sala de aula





ACHADO 3 – MANTIDO

Problemas identificados	3.2. Problemas estruturais de acessibilidade para Portadores de Necessidades Especiais (PNE's).
Providências a serem tomadas	Projeto de reforma geral em elaboração, demanda a ser atendida conforme PTA 2017.
Prazo para implementação	31/12/2019.
Responsável	Alan Resende Porto, Karina França Garcia, Mayara Galvão.
Status	Não solucionado.
Análise da equipe técnica	Verificou-se que não foi realizada a reforma geral para solucionar os problemas estruturais para melhorar a acessibilidade da escola, tendo como agravante que a escola possui alunos PNE's.

Pátio da escola





Tribunal de Contas
Mato Grosso
TRIBUNAL DO CIDADÃO

SECRETARIA DE CONTROLE EXTERNO
DE EDUCAÇÃO E SEGURANÇA PÚBLICA

Telefones: (65) 3613-7113 / 7185 / 7189 / 7624 / 7595

e-mail: secex-educacao@tce.mt.gov.br

Pátio da escola





Tribunal de Contas
Mato Grosso
TRIBUNAL DO CIDADÃO

**SECRETARIA DE CONTROLE EXTERNO
DE EDUCAÇÃO E SEGURANÇA PÚBLICA**

Telefones: (65) 3613-7113 / 7185 / 7189 / 7624 / 7595

e-mail: secex-educacao@tce.mt.gov.br



Secretaria de Educação e Segurança Escola Estadual Ubaldo Monteiro da Silva
18/09/2019 09:20:06



Secretaria de Educação e Segurança Escola Estadual Ubaldo Monteiro da Silva
18/09/2019 09:18:28



ACHADO 4 – MANTIDO

Problemas identificados	4.1. Problemas estruturais com colunas de sustentação da escola, comprometendo a segurança da construção. 4.2. Problemas de rachaduras em paredes e muro da escola.
Providências a serem tomadas	Projeto de reforma geral em elaboração, demanda a ser atendida conforme PTA 2017.
Prazo para implementação	31/12/2019
Responsável	Alan Resende Porto, Karina França Garcia, Mayara Galvão.
Status	Não solucionado.
Análise da equipe técnica	Verificou-se que a parte estrutural da escola permanece sem reforma, com várias avarias nas colunas de sustentação, paredes e muros da escola.

Colunas de sustentação da caixa d'água

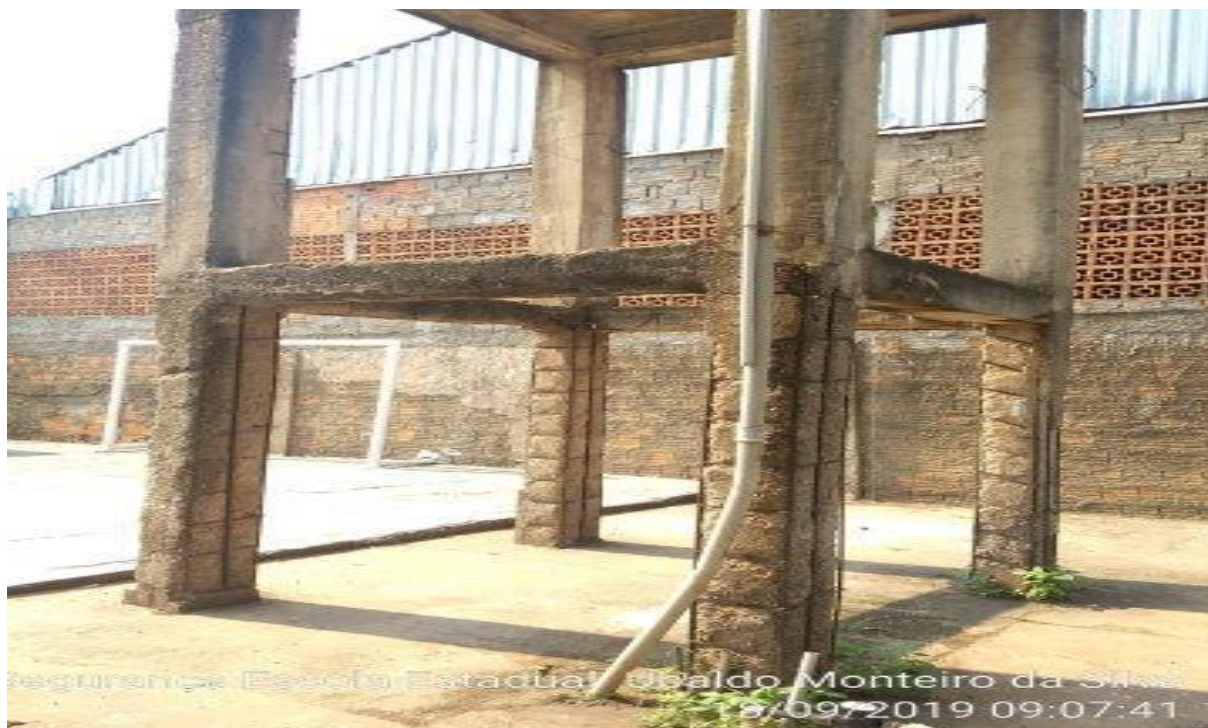



Tribunal de Contas
Mato Grosso
TRIBUNAL DO CIDADÃO

SECRETARIA DE CONTROLE EXTERNO
DE EDUCAÇÃO E SEGURANÇA PÚBLICA

Telefones: (65) 3613-7113 / 7185 / 7189 / 7624 / 7595

e-mail: secex-educacao@tce.mt.gov.br

Coluna de sustentação da escola





Tribunal de Contas
Mato Grosso
TRIBUNAL DO CIDADÃO

SECRETARIA DE CONTROLE EXTERNO
DE EDUCAÇÃO E SEGURANÇA PÚBLICA

Telefones: (65) 3613-7113 / 7185 / 7189 / 7624 / 7595

e-mail: secex-educacao@tce.mt.gov.br

Sala de aula com rachaduras



Paredes externas





ACHADO 5 – MANTIDO

Problemas identificados	5.1. Pintura do prédio inadequada, avariada e sem manutenção.
Providências a serem tomadas	Projeto de reforma geral em elaboração, demanda a ser atendida conforme PTA 2017.
Prazo para implementação	31/12/2019
Responsável	Alan Resende Porto, Karina França Garcia, Mayara Galvão
Status	Não solucionado.
Análise da equipe técnica	Verificou-se que a pintura da escola continua avariada. Não foi realizada reforma das pinturas.





Tribunal de Contas
Mato Grosso
TRIBUNAL DO CIDADÃO

**SECRETARIA DE CONTROLE EXTERNO
DE EDUCAÇÃO E SEGURANÇA PÚBLICA**

Telefones: (65) 3613-7113 / 7185 / 7189 / 7624 / 7595

e-mail: secex-educacao@tce.mt.gov.br



Secretaria de Educação e Segurança Escola Estadual Ubaldo Monteiro da Silva
18/09/2019 09:37:31



Tribunal de Contas
Mato Grosso
TRIBUNAL DO CIDADÃO

**SECRETARIA DE CONTROLE EXTERNO
DE EDUCAÇÃO E SEGURANÇA PÚBLICA**

Telefones: (65) 3613-7113 / 7185 / 7189 / 7624 / 7595
e-mail: secex-educacao@tce.mt.gov.br

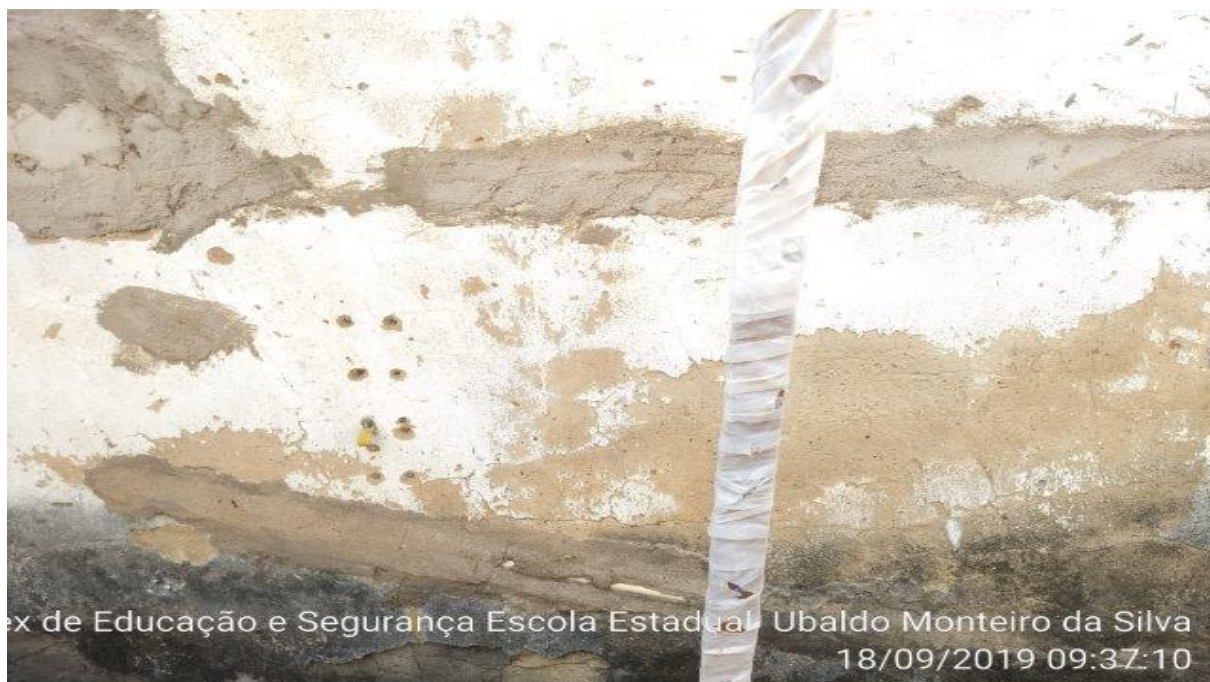

ex de Educação e Segurança Escola Estadual Ubaldo Monteiro da Silva
18/09/2019 09:37:10



ex de Educação e Segurança Escola Estadual Ubaldo Monteiro da Silva
18/09/2019 09:37:05



ACHADO 6 – MANTIDO

Problemas identificados	6.1. Portas e janelas com problemas de manutenção e avarias.
Providências a serem tomadas	Demanda a ser executada pela unidade escolar
Prazo para implementação	-
Responsável	-
Status	Não solucionado.
Análise da equipe técnica	Constatou-se que as portas e janelas ausentes e com problemas citadas no relatório preliminar, permanecem as mesmas, não foram substituídas.

Porta do Almoxarifado





Portas ausentes nos banheiros



Porta sem fechadura





Tribunal de Contas
Mato Grosso
TRIBUNAL DO CIDADÃO

SECRETARIA DE CONTROLE EXTERNO
DE EDUCAÇÃO E SEGURANÇA PÚBLICA

Telefones: (65) 3613-7113 / 7185 / 7189 / 7624 / 7595

e-mail: secex-educacao@tce.mt.gov.br

Janelas antigas, pequenas e quebradas





ACHADO 7 – MANTIDO

Problemas identificados	7.1. Instalações elétricas precárias e insuficientes para a demanda da escola. 7.2. Iluminação das dependências da escola insuficiente e inadequada.
Providências a serem tomadas	Demanda a ser executada pela unidade escolar.
Prazo para implementação	-
Responsável	-
Status	Solução em andamento.
Análise da equipe técnica	Verificou-se que a escola continua com várias fiações expostas como na cozinha, Secretaria e salas de aula. As lâmpadas queimadas das salas de aula foram trocadas e foram colocadas as que faltavam.

Fiação exposta do ar condicionado.



Segurança Escola Estadual Ubaldo Monteiro da Silva
18/09/2019 09:35:59



Tribunal de Contas
Mato Grosso
TRIBUNAL DO CIDADÃO

SECRETARIA DE CONTROLE EXTERNO
DE EDUCAÇÃO E SEGURANÇA PÚBLICA

Telefones: (65) 3613-7113 / 7185 / 7189 / 7624 / 7595

e-mail: secex-educacao@tce.mt.gov.br

Fiação exposta na cozinha



ex de Educação e Segurança Escola Estadual Ubaldo Monteiro da Silva

12/09/2019 09:36:48



Tribunal de Contas
Mato Grosso
TRIBUNAL DO CIDADÃO

SECRETARIA DE CONTROLE EXTERNO
DE EDUCAÇÃO E SEGURANÇA PÚBLICA

Telefones: (65) 3613-7113 / 7185 / 7189 / 7624 / 7595

e-mail: secex-educacao@tce.mt.gov.br

Sala de aula com fiação exposta



Secretaria da escola – fiação exposta





Lâmpadas trocadas nas salas de aula



ACHADO 8 – MANTIDO

Problemas identificados	8.1. Instalações hidráulicas precárias e insuficientes para a demanda da escola.
Providências a serem tomadas	Projeto de reforma geral em elaboração, demanda a ser atendida conforme PTA 2017.
Prazo para implementação	31/12/2019
Responsável	Alan Resende Porto, Karina França Garcia, Mayara Galvão.
Status	Solução em andamento.
Análise da equipe técnica	Verificou-se que foram consertadas as pias da área de serviço e do banheiro, na cozinha a pia continua com infiltrações e com vazamentos de água nos azulejos.



Tanque da área de serviço com sifão



Banheiro feminino com sifões e torneiras





Pia da cozinha com infiltrações



ex de Educação e Segurança Escola Estadual Ubaldo Monteiro da Silva
18/09/2019 09:35:15



ex de Educação e Segurança Escola Estadual Ubaldo Monteiro da Silva
18/09/2019 09:35:24



ACHADO 9 – MANTIDO

Problemas identificados	9.1. Ventiladores de teto danificados e insuficiência de janelas, comprometendo a ventilação das dependências da escola.
Providências a serem tomadas	Demanda a ser executada pela unidade escolar.
Prazo para implementação	-
Responsável	-
Status	Não solucionado.
Análise da equipe técnica	Constatou-se que os ventiladores danificados citados no relatório preliminar continuam danificados, alguns até sem a pá. Referente as janelas pequenas nas salas de aula com pouca ventilação, não foram substituídas.





ACHADO 10 – MANTIDO

Problemas identificados	10.1. Mobiliários da escola em estado regular de conservação, bem como faltam móveis nas salas de aula para atendimento de alunos e professores.
Providências a serem tomadas	Demanda a ser executada pela unidade escolar.
Prazo para implementação	-
Responsável	-
Status	Não solucionado.
Análise da equipe técnica	Verificou-se que a mobília da escola continua a mesma, não foram substituídas as cadeiras e mesas do refeitório. Nas salas de aulas permanecem os móveis danificados e os quadros pequenos.



Tribunal de Contas
Mato Grosso
TRIBUNAL DO CIDADÃO

SECRETARIA DE CONTROLE EXTERNO
DE EDUCAÇÃO E SEGURANÇA PÚBLICA

Telefones: (65) 3613-7113 / 7185 / 7189 / 7624 / 7595

e-mail: secex-educacao@tce.mt.gov.br

Refeitório com cadeiras danificadas





Tribunal de Contas
Mato Grosso
TRIBUNAL DO CIDADÃO

SECRETARIA DE CONTROLE EXTERNO
DE EDUCAÇÃO E SEGURANÇA PÚBLICA

Telefones: (65) 3613-7113 / 7185 / 7189 / 7624 / 7595

e-mail: secex-educacao@tce.mt.gov.br

Mesas danificadas em sala de aula





Tribunal de Contas
Mato Grosso
TRIBUNAL DO CIDADÃO

SECRETARIA DE CONTROLE EXTERNO
DE EDUCAÇÃO E SEGURANÇA PÚBLICA

Telefones: (65) 3613-7113 / 7185 / 7189 / 7624 / 7595

e-mail: secex-educacao@tce.mt.gov.br

Quadros pequenos em sala de aula





ACHADO 11 – SANADO

Problemas identificados	11.1. Ausência de materiais didáticos para os alunos e de materiais elétricos (lâmpadas) para manutenção da escola.
Providências a serem tomadas	Demanda a ser executada pela unidade escolar.
Prazo para implementação	-
Responsável	-
Status	Solucionado.
Análise da equipe técnica	Não foram constatadas a ausência dos livros didáticos do exercício. As ausências das lâmpadas foram solucionadas conforme mencionado no achado 7.

ACHADO 11 - MANTIDO

Problemas identificados	11.2. Computadores estragados e obsoletos e falta de manutenção dos extintores de incêndio.
Providências a serem tomadas	Demanda a ser executada pela unidade escolar.
Prazo para implementação	-
Responsável	-
Status	Solução em andamento.
Análise da equipe técnica	Verificou-se que os computadores presentes no laboratório estão funcionando. Quanto aos extintores não foram localizados na escola, a Diretora confirmou que não tem extintores.



Tribunal de Contas
Mato Grosso
TRIBUNAL DO CIDADÃO

SECRETARIA DE CONTROLE EXTERNO
DE EDUCAÇÃO E SEGURANÇA PÚBLICA

Telefones: (65) 3613-7113 / 7185 / 7189 / 7624 / 7595

e-mail: secex-educacao@tce.mt.gov.br

Laboratório de informática



ex de Educação e Segurança Escola Estadual Ubaldo Monteiro da Silva
18/09/2019 09:12:33



ex de Educação e Segurança Escola Estadual Ubaldo Monteiro da Silva
18/09/2019 09:12:36



ACHADO 12 – MANTIDO

Problemas identificados	12.1. Merenda escolar com pouca variedade, deixando de atender as necessidades nutricionais de cada refeição para os alunos, contrariando as normas da Resolução 26/2013 do FNDE. 12.2. Inexistência de cardápio da merenda elaborado por Nutricionista, responsável técnico competente, contrariando a Resolução 26/2013 do FNDE.
Providências a serem tomadas	Demanda a ser executada pela unidade escolar.
Prazo para implementação	-
Responsável	-
Status	Não solucionado.
Análise da equipe técnica	Constatou-se que a merenda que estava sendo servida no dia da vistoria não tinha variedade e não foi localizado na escola o cardápio, permanecendo assim o apontamento.

Comida sendo servida aos alunos com pouca variedade nutricional





ACHADO 13 – SANADO

Problemas identificados	13.1. Problemas com falta de manutenção, acúmulo de lixo e entulhos, acúmulo de água de esgoto da cozinha em área externa localizada nos fundos da cozinha da escola. 13.2. Problemas de entupimento das instalações de esgotamento dos banheiros e da cozinha.
Providências a serem tomadas	Demanda a ser executada pela unidade escolar.
Prazo para implementação	-
Responsável	-
Status	Solucionado.
Análise da equipe técnica	Constatou-se que não foram localizados entulhos na escola, referente ao esgoto foi resolvido, não foi localizada água da cozinha nos fundos da escola. Os problemas de entupimento dos banheiros e cozinha foram resolvidos.

Caixa de gordura





Tribunal de Contas
Mato Grosso
TRIBUNAL DO CIDADÃO

SECRETARIA DE CONTROLE EXTERNO
DE EDUCAÇÃO E SEGURANÇA PÚBLICA

Telefones: (65) 3613-7113 / 7185 / 7189 / 7624 / 7595

e-mail: secex-educacao@tce.mt.gov.br

Área externa da escola sem entulhos



Área lateral da escola foi retirado os entulhos.





ACHADO 14 – SANADO

Problemas identificados	14.1. Problemas na localização da fossa séptica e vazamento da caixa de gordura.
Providências a serem tomadas	Projeto de reforma geral em elaboração, demanda a ser atendida conforme PTA 2017.
Prazo para implementação	31/12/2019
Responsável	Alan Resende Porto, Karina França Garcia, Mayara Galvão.
Status	Solucionado.
Análise da equipe técnica	Conforme citado no achado 13, o problema da caixa de gordura foi resolvido, não há mais vazamentos. A fossa séptica foi lacrada.

Fossa séptica foi fechada





ACHADO 15 – MANTIDO

Problemas identificados	15.1. Inadequação e insuficiência das instalações do refeitório e dos banheiros.
Providências a serem tomadas	Projeto de reforma geral em elaboração, demanda a ser atendida conforme PTA 2017.
Prazo para implementação	31/12/2019
Responsável	Alan Resende Porto, Karina França Garcia, Mayara Galvão.
Status	Não solucionado.
Análise da equipe técnica	Constatou-se que as instalações do banheiro e refeitório continuam as mesmas, não houve melhorias.

Refeitório perto dos banheiros





Refeitório com as mesmas mobílias



ACHADO 15 – MANTIDO

Problemas identificados	15.2. Inexistência de espaço para a Sala da Direção, Biblioteca, Sala de Leitura e Almojarifado.
Providências a serem tomadas	Projeto de reforma geral em elaboração, demanda a ser atendida conforme PTA 2017.
Prazo para implementação	31/12/2019
Responsável	Alan Resende Porto, Karina França Garcia, Mayara Galvão.
Status	Não solucionado.
Análise da equipe técnica	Verificou-se que os espaços da escola continuam os mesmos, a direção, biblioteca, sala de leitura e almojarifado.



Tribunal de Contas
Mato Grosso
TRIBUNAL DO CIDADÃO

SECRETARIA DE CONTROLE EXTERNO
DE EDUCAÇÃO E SEGURANÇA PÚBLICA

Telefones: (65) 3613-7113 / 7185 / 7189 / 7624 / 7595

e-mail: secex-educacao@tce.mt.gov.br



Segurança Escola Estadual Ubaldo Monteiro da Silva
18/09/2019 09:26:32



ex de Educação e Segurança Escola Estadual Ubaldo Monteiro da Silva
18/09/2019 09:13:07



ACHADO 15 – MANTIDO

Problemas identificados	15.3. Quadra de Esportes inapropriada para a prática de atividades esportivas e aulas de educação física.
Providências a serem tomadas	Projeto de reforma geral em elaboração, demanda a ser atendida conforme PTA 2017.
Prazo para implementação	31/12/2019
Responsável	Alan Resende Porto, Karina França Garcia, Mayara Galvão.
Status	Não solucionado.
Análise da equipe técnica	Constatou-se que a quadra de esportes da escola permanece sem reforma. Foi registrado no relatório preliminar um campo de futebol que estava sendo usado pelos alunos, localizado fora das dependências da escola, entretanto a Diretora informou que não está mais sendo utilizado. Somente utilizam para a prática de esportes e educação física, a quadra dentro da escola.

Quadra de esportes



Sec. de Educação e Segurança Escola Estadual Ubaldo Monteiro da Silva
18/09/2019 09:09:50



5. CONCLUSÃO

7. Dos **15** achados apontados no primeiro relatório de levantamento, poucos foram solucionados e a grande maioria ou está em processo de solução, ou não foi solucionado.

Solucionados	Em processo de solução	Não solucionados
11 (11.1), 13 (13.1, 13.2), 14 (14.1).	7 (7.1, 7.2), 8 (8.1) e 11 (11.2).	1 (1.1, 1.2), 2 (2.1), 3 (3.1, 3.2), 4 (4.1, 4.2), 5 (5.1), 6 (6.1), 9 (9.1), 10 (10.1), 12 (12.1, 12.2), 15 (15.1, 15.2, 15.3).

8. Pelo exposto, conclui-se que os gestores quase não adotaram providências para sanar os achados apontados no relatório técnico preliminar.



9. Apesar do levantamento ter sido realizado em 2017 e o retorno ter ocorrido somente no final de 2019, os gestores quase nada fizeram para melhorar a infraestrutura escolar e atender as recomendações deste Tribunal.

10. Destaca-se ainda que existem irregularidades graves, que colocam em risco os alunos e professores, como no caso dos problemas estruturais das colunas da escola e da caixa d'água (achado 4.1 e 4.2). Esses problemas necessitam de ação imediata dos gestores para se evitar possíveis acidentes, podendo ocasionar responsabilidade aos gestores por negligência no exercício do cargo.

6. PROPOSTA DE ENCAMINHAMENTO

11. Por todo o exposto, em cumprimento à Orientação Normativa nº 08/2018, encaminha-se este relatório à Secretária de Controle Externo de Educação e Segurança com as seguintes propostas de encaminhamento:

- a. Apensamento deste protocolo ao processo de levantamento principal da Secretaria de Estado de Educação de Mato Grosso.
- b. Instauração de Representação de Natureza Interna para tratar dos fatos irregulares remanescentes deste relatório.

É o relatório.

Secretaria de Controle Externo de Educação e Segurança do Tribunal de Contas do Estado de Mato Grosso, em Cuiabá, 15 de outubro de 2019.

Assinatura digital
Suely Jane de Amorim
Técnico de Controle Público Externo

Assinatura digital
Zaine Viégas Silva Rodrigues Fernandes
Técnico de Controle Público Externo