



Tribunal de Contas  
Mato Grosso  
TRIBUNAL DO CIDADÃO

SECRETARIA DE CONTROLE EXTERNO  
DE EDUCAÇÃO E SEGURANÇA PÚBLICA  
Telefones: (65) 3613-7113 / 7185 / 7189 / 7624 / 7595  
e-mail: secex-educacao@tce.mt.gov.br

**PROGRAMA VISITA ÀS ESCOLAS**  
**AVALIAÇÃO DA INFRAESTRUTURA DA**  
**ESCOLA ESTADUAL DOUTOR FENELON MULLER**  
**MUNICÍPIO DE CUIABÁ - MT**



**SETEMBRO/2019**



## PROGRAMA VISITA ÀS ESCOLAS RELATÓRIO DE LEVANTAMENTO

**Protocolo:** 137707/2017

**Principal:** Secretaria Estadual de Educação/MT

**Assunto:** Levantamento

**Relator:** Conselheiro Interino João Batista de Camargo Júnior

**Objeto da fiscalização:** Avaliar a infraestrutura da Escola Estadual Doutor Fenelon Muller - localizada no município de Cuiabá/MT.

**Supervisão e coordenação:** Alan Nord – Auditor Público Externo

**Equipe Técnica:**

Paulo Sérgio Serafim de Oliveira – Técnico de Controle Público Externo

Vilma Maria Prado – Técnica de Controle Público Externo.

**Período de análise:** 16 a 24 de setembro de 2019.

**Gestores:**

Marioneide Angélica Kliemaschewsh – Secretária Estadual de Educação.

Mariluce Corrêa de Moraes Freitas – Diretora da Escola – Portarias nº 44 de 02.02.2016 (06.01.2016 a 31.12.2017) e nº 011 de 05.01.2018 (01.01.2018 a 31.12.2018).

Ivanir Magalhães Costa – Diretora da Escola – Portaria nº 013 de 17.01.2019 – 02.01.2019 a 31.12.2019.



## **SUMÁRIO**

<b>1</b>	<b>ANTECEDENTES</b>	<b>4</b>
<b>2</b>	<b>OBJETO</b>	<b>4</b>
<b>3</b>	<b>PLANO DE AÇÃO</b>	<b>4</b>
<b>4</b>	<b>ANÁLISE DO CUMPRIMENTO DAS MEDIDAS PROPOSTAS NO PLANO DE AÇÃO</b>	<b>5</b>
<b>5</b>	<b>CONCLUSÃO</b>	<b>41</b>
<b>6</b>	<b>PROPOSTA DE ENCAMINHAMENTO</b>	<b>41</b>



## **1 ANTECEDENTES**

1. O TCE/MT realizou, nos anos de 2017 e 2018, levantamento nas unidades de ensino estaduais e municipais de Mato Grosso. O objetivo do trabalho foi realizar um diagnóstico sobre a infraestrutura das escolas, visando identificar as principais inconformidades e fragilidades existentes no ambiente escolar e propor ações de melhoria.

2. Como resultado da avaliação da Escola Estadual Doutor Fenelon Muller foram detectadas 14 inconformidades e os gestores notificados para apresentarem plano de ação contemplando as medidas para sanear as deficiências apontadas no relatório técnico.

## **2 OBJETO**

3. Neste trabalho foi objeto de análise e avaliação o cumprimento do Plano de Ação elaborado pelos gestores da unidade jurisdicionada.

4. O objetivo da análise foi identificar se as inconformidades apontadas pela equipe técnica no primeiro Relatório de Levantamento (documento digital nº 173572/2017) foram solucionadas.

## **3 PLANO DE AÇÃO**

5. A entrega do Plano de Ação elaborado pelos gestores ocorreu em **15/08/2017**, portanto, dentro do prazo de 30 dias estabelecido pelo Relator no Ofício nº 275, de 14.07.2017.

6. O plano (documento digital nº 246040/2017) foi avaliado pela equipe técnica e considerado aprovado.



#### 4 ANÁLISE DO CUMPRIMENTO DAS MEDIDAS PROPOSTAS NO PLANO DE AÇÃO

##### ACHADO 1 – MANTIDO

<b>Problemas identificados</b>	A escada localizada ao lado dos banheiros está com azulejos quebrados; A rampa ao lado dos banheiros não possui azulejos; O pátio utilizado como quadra esportiva está com o piso parcialmente quebrado.
<b>Providências a serem tomadas</b>	Demanda a ser solucionada através de verba emergencial, a qual deverá ser solicitada pela diretora da unidade.
<b>Prazo para implementação</b>	31.07.2018.
<b>Responsável</b>	Alan Rezende Porto – Matrícula: 2737369902, Karina França Garcia – Matrícula 273728, Mayara Galvão Nascimento – Matrícula: 273833.
<b>Status</b>	<b>Não solucionado.</b>
<b>Análise da equipe técnica</b>	A visita na escola em 20.09.2019, demonstrou que a escada localizada ao lado dos banheiros permanece com os azulejos quebrados. A rampa ao lado dos banheiros permanece sem azulejos. O pátio utilizado como quadra esportiva permanece com o piso quebrado.



Tribunal de Contas  
Mato Grosso  
TRIBUNAL DO CIDADÃO

SECRETARIA DE CONTROLE EXTERNO  
DE EDUCAÇÃO E SEGURANÇA PÚBLICA

Telefones: (65) 3613-7113 / 7185 / 7189 / 7624 / 7595

e-mail: secex-educacao@tce.mt.gov.br

**Azulejos quebrados na escada ao lado dos banheiros.**



**Ausência de azulejos na rampa ao lado dos banheiros.**





Tribunal de Contas  
Mato Grosso  
TRIBUNAL DO CIDADÃO

SECRETARIA DE CONTROLE EXTERNO  
DE EDUCAÇÃO E SEGURANÇA PÚBLICA

Telefones: (65) 3613-7113 / 7185 / 7189 / 7624 / 7595

e-mail: secex-educacao@tce.mt.gov.br

### Pisos quebrados na quadra de esportes.



### Pisos quebrados na quadra de esportes.





## ACHADO 2 – MANTIDO

<b>Problemas identificados</b>	Verificou-se telha(s) parcialmente quebrada na parte da frente da escola (lado direito), também se verificou problemas no forro (apodrecido, quebrado, despregado, etc.) em vários ambientes da escola.
<b>Providências a serem tomadas</b>	Demanda a ser solucionada através de verba emergencial, a qual deverá ser solicitada pela diretora da unidade.
<b>Prazo para implementação</b>	31.07.2018.
<b>Responsável</b>	Alan Rezende Porto – Matrícula: 2737369902, Karina França Garcia – Matrícula 273728, Mayara Galvão Nascimento – Matrícula: 273833.
<b>Status</b>	<b>Solução em andamento.</b>
<b>Análise da equipe técnica</b>	A visita na escola em 20.09.2019, constatou-se que a telha na frente da escola foi colocada. O forro no sanitário utilizado pelos professores continua parcialmente podre. O forro das salas de aula e dos corredores permanecem avariados. As telhas do corredor foram consertadas.



Tribunal de Contas  
Mato Grosso  
TRIBUNAL DO CIDADÃO

SECRETARIA DE CONTROLE EXTERNO  
DE EDUCAÇÃO E SEGURANÇA PÚBLICA

Telefones: (65) 3613-7113 / 7185 / 7189 / 7624 / 7595

e-mail: secex-educacao@tce.mt.gov.br

### Telha trocada na frente da escola



### Forro avariado no corredor.





Tribunal de Contas  
Mato Grosso  
TRIBUNAL DO CIDADÃO

SECRETARIA DE CONTROLE EXTERNO  
DE EDUCAÇÃO E SEGURANÇA PÚBLICA

Telefones: (65) 3613-7113 / 7185 / 7189 / 7624 / 7595

e-mail: secex-educacao@tce.mt.gov.br

### Forro avariado



### Forro do corredor avariado





Tribunal de Contas  
Mato Grosso  
TRIBUNAL DO CIDADÃO

SECRETARIA DE CONTROLE EXTERNO  
DE EDUCAÇÃO E SEGURANÇA PÚBLICA

Telefones: (65) 3613-7113 / 7185 / 7189 / 7624 / 7595

e-mail: secex-educacao@tce.mt.gov.br

### Forro do corredor avariado.



### Forro avariado





### Sala de aula com forro avariado



Secretaria de Educacao/Seguranca EE Fenelon Muller  
20/09/2019 11:26:01 AM

### ACHADO 3 – MANTIDO

<b>Problemas identificados</b>	Verificou-se uma rachadura com mais de 1 metro de comprimento na sala dos professores.
<b>Providências a serem tomadas</b>	Realização de visita técnica para classificar a patologia.
<b>Prazo para implementação</b>	31.10.2017.
<b>Responsável</b>	Alan Rezende Porto – Matrícula: 2737369902, Karina França Garcia – Matrícula 273728, Mayara Galvão Nascimento – Matrícula: 273833.
<b>Status</b>	<b>Não solucionado.</b>
<b>Análise da equipe técnica</b>	Constatou-se na visita a escola em 20.09.2019, que permanece a rachadura na sala dos professores.



Tribunal de Contas  
Mato Grosso  
TRIBUNAL DO CIDADÃO

SECRETARIA DE CONTROLE EXTERNO  
DE EDUCAÇÃO E SEGURANÇA PÚBLICA

Telefones: (65) 3613-7113 / 7185 / 7189 / 7624 / 7595

e-mail: secex-educacao@tce.mt.gov.br

### Rachadura na sala dos professores.

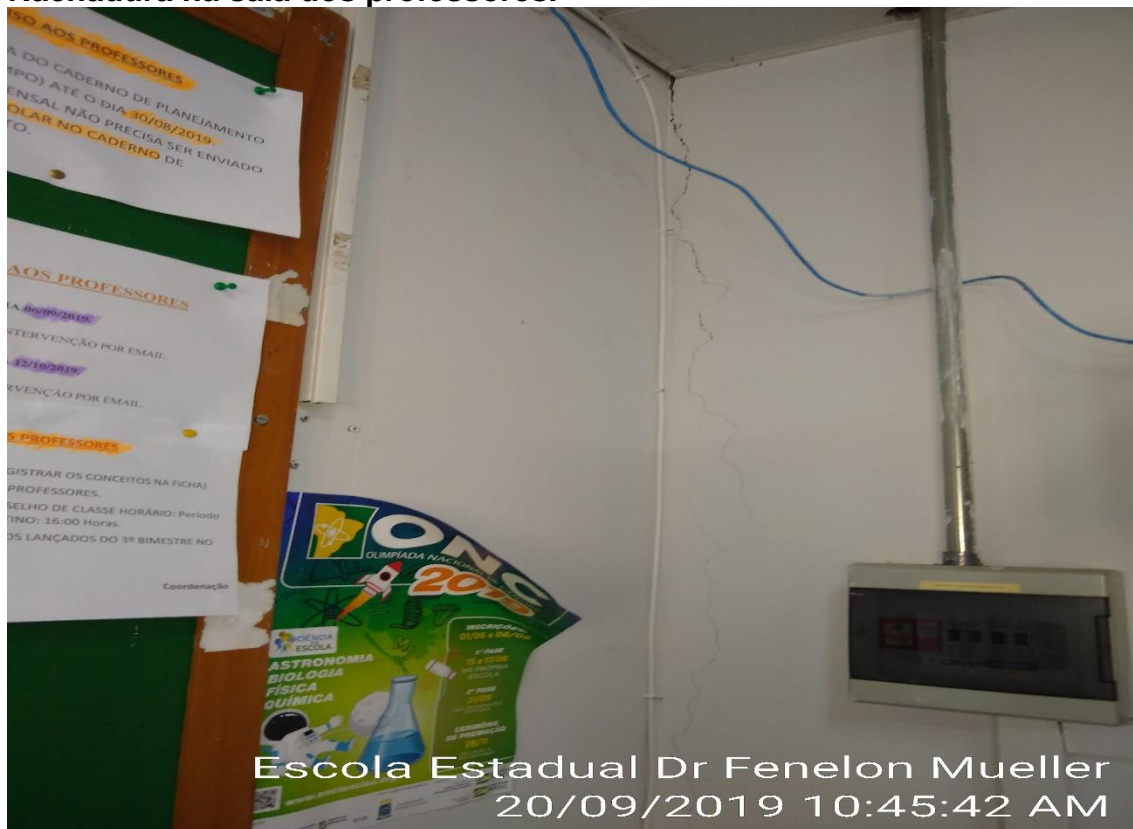

### ACHADO 4 – MANTIDO

<b>Problemas identificados</b>	Nas salas de aula a pintura está em péssimo estado. Também se verificou a ausência de pintura em algumas portas.
<b>Providências a serem tomadas</b>	Fornecimento de tintas por meio de uma nova ata de aquisição de tintas.
<b>Prazo para implementação</b>	31.12.2018.
<b>Responsável</b>	Alan Rezende Porto – Matrícula: 2737369902, Karina França Garcia – Matrícula 273728, Mayara Galvão Nascimento – Matrícula: 273833.
<b>Status</b>	<b>Solução em andamento.</b>
<b>Análise da equipe técnica</b>	Identificou-se na visita a escola em 20.09.2019, que as portas das salas de aula foram trocadas ou simplesmente retiradas e continuam sem pinturas. As paredes das salas de aula foram pintadas, exceto as da sala de aula dos alunos especiais, que permanece com pintura estragada e com infiltrações.



Tribunal de Contas  
Mato Grosso  
TRIBUNAL DO CIDADÃO

SECRETARIA DE CONTROLE EXTERNO  
DE EDUCAÇÃO E SEGURANÇA PÚBLICA

Telefones: (65) 3613-7113 / 7185 / 7189 / 7624 / 7595

e-mail: secex-educacao@tce.mt.gov.br

### Porta de sala de aula sem pintura.



Secretaria de Educação/Segurança EE Fenelon Muller  
20/09/2019 11:13:16 AM

### Sala de aula sem porta



Secretaria de Educação/Segurança EE Fenelon Muller  
20/09/2019 11:24:37 AM



Tribunal de Contas  
Mato Grosso  
TRIBUNAL DO CIDADÃO

SECRETARIA DE CONTROLE EXTERNO  
DE EDUCAÇÃO E SEGURANÇA PÚBLICA

Telefones: (65) 3613-7113 / 7185 / 7189 / 7624 / 7595

e-mail: secex-educacao@tce.mt.gov.br

**Parede de sala de aula com pintura nova deteriorada.**



**Parede de sala de aula com pintura nova**





Tribunal de Contas  
Mato Grosso  
TRIBUNAL DO CIDADÃO

SECRETARIA DE CONTROLE EXTERNO  
DE EDUCAÇÃO E SEGURANÇA PÚBLICA

Telefones: (65) 3613-7113 / 7185 / 7189 / 7624 / 7595

e-mail: secex-educacao@tce.mt.gov.br

**Parede de sala de aula permanece com infiltração, apenas pintada.**

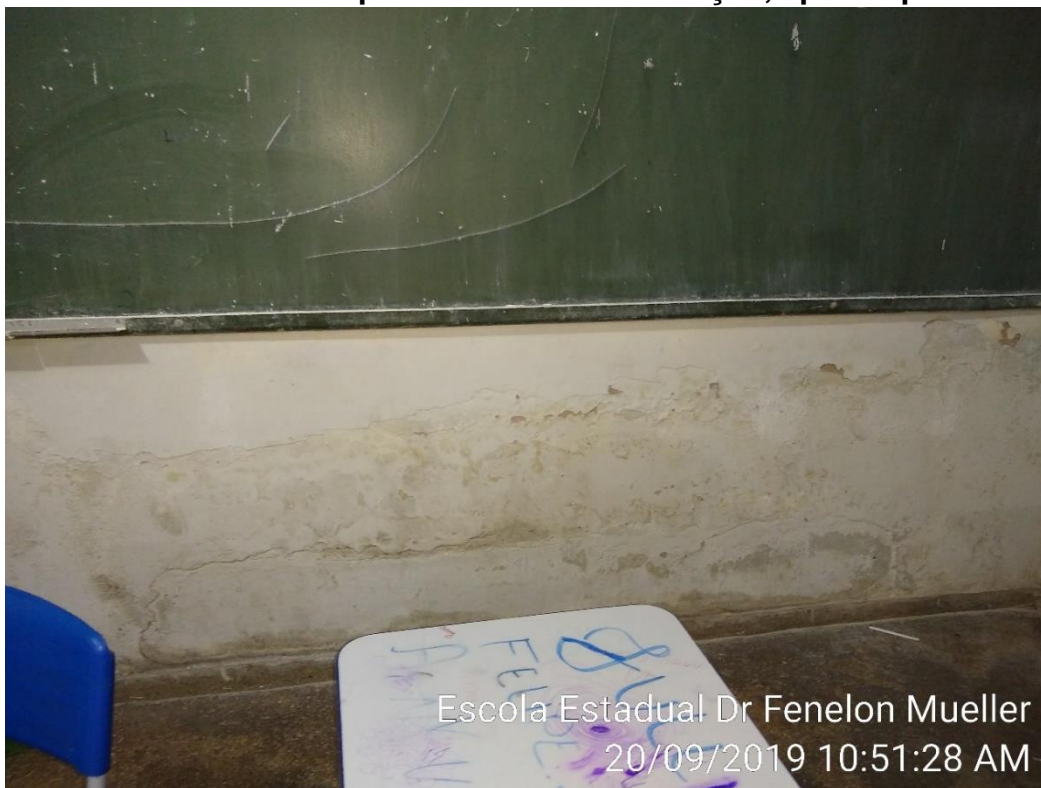

Escola Estadual Dr Fenelon Mueller  
20/09/2019 10:51:28 AM

**Parede da sala dos alunos especiais**



Escola Estadual Dr Fenelon Mueller  
20/09/2019 10:53:07 AM



## ACHADO 5 – MANTIDO

<b>Problemas identificados</b>	Verificou-se a existência de várias portas parcialmente quebradas/apodrecidas e sem fechaduras.
<b>Providências a serem tomadas</b>	Demanda a ser executada pela unidade escolar.
<b>Prazo para implementação</b>	-
<b>Responsável</b>	-
<b>Status</b>	<b>Solução em andamento.</b>
<b>Análise da equipe técnica</b>	Em visita a escola em 20.09.2019, constatou-se que as portas e os portais avariados foram trocados. As portas das salas de aula permanecem sem fechaduras. Foi trocado o vidro da porta de vidro do corredor. As portas do banheiro masculino e feminino foram trocadas, mas não foram pintadas e são incompatíveis com o tamanho da divisória.

### Porta da sala de aula sem fechadura.





Tribunal de Contas  
Mato Grosso  
TRIBUNAL DO CIDADÃO

SECRETARIA DE CONTROLE EXTERNO  
DE EDUCAÇÃO E SEGURANÇA PÚBLICA

Telefones: (65) 3613-7113 / 7185 / 7189 / 7624 / 7595

e-mail: secex-educacao@tce.mt.gov.br

**Porta e fechadura trocadas.**



Secretaria de Educacao/Seguranca EE Fenelon Muller  
20/09/2019 10:55:03 AM

**Porta dos banheiros trocadas e incompatíveis com o tamanho da divisória e sem pinturas.**



Escola Estadual Dr Fenelon Mueller  
20/09/2019 10:56:38 AM



Tribunal de Contas  
Mato Grosso  
TRIBUNAL DO CIDADÃO

SECRETARIA DE CONTROLE EXTERNO  
DE EDUCAÇÃO E SEGURANÇA PÚBLICA

Telefones: (65) 3613-7113 / 7185 / 7189 / 7624 / 7595

e-mail: secex-educacao@tce.mt.gov.br

**Porta dos banheiros trocadas e incompatíveis com o tamanho da divisória e sem pinturas.**



Escola Estadual Dr Fenelon Mueller  
20/09/2019 10:57:14 AM

**Porta de vidro do corredor com vidros trocados.**



Escola Estadual Dr Fenelon Mueller  
20/09/2019 10:58:37 AM



## ACHADO 6 – MANTIDO

<b>Problemas identificados</b>	Verificou-se a fiação exposta em vários ambientes da escola.
<b>Providências a serem tomadas</b>	Realização de visita técnica para classificar a patologia.
<b>Prazo para implementação</b>	31.10.2017.
<b>Responsável</b>	Alan Rezende Porto – Matrícula: 2737369902, Mayara Galvão Nascimento – Matrícula: 273833.
<b>Status</b>	<b>Solução em andamento.</b>
<b>Análise da equipe técnica</b>	Conforme visita realizada na escola em 20.09.2019, constatou-se que há fiações expostas nas salas de aula, na Secretaria e no corredor. As fiações da cozinha, do arquivo, da sala dos alunos especiais, bem como a tomada da sala dos alunos especiais foram arrumadas.

### Fiação exposta em sala de aula





Tribunal de Contas  
Mato Grosso  
TRIBUNAL DO CIDADÃO

SECRETARIA DE CONTROLE EXTERNO  
DE EDUCAÇÃO E SEGURANÇA PÚBLICA

Telefones: (65) 3613-7113 / 7185 / 7189 / 7624 / 7595

e-mail: secex-educacao@tce.mt.gov.br

### Fiação exposta retirada



Secretaria de Educacao/Seguranca EE Fenelon Muller  
20/09/2019 11:06:25 AM

### Fiação exposta em sala de aula



Secretaria de Educacao/Seguranca EE Fenelon Muller  
20/09/2019 11:29:04 AM



Tribunal de Contas  
Mato Grosso  
TRIBUNAL DO CIDADÃO

SECRETARIA DE CONTROLE EXTERNO  
DE EDUCAÇÃO E SEGURANÇA PÚBLICA

Telefones: (65) 3613-7113 / 7185 / 7189 / 7624 / 7595

e-mail: secex-educacao@tce.mt.gov.br

### Fiação exposta retirada



### Fiação exposta na Secretaria retirada.





Tribunal de Contas  
Mato Grosso  
TRIBUNAL DO CIDADÃO

SECRETARIA DE CONTROLE EXTERNO  
DE EDUCAÇÃO E SEGURANÇA PÚBLICA

Telefones: (65) 3613-7113 / 7185 / 7189 / 7624 / 7595

e-mail: secex-educacao@tce.mt.gov.br

**Fiação exposta retirada em arquivo de documentos antigos.**



**Fiação exposta retirada da cozinha.**





Tribunal de Contas  
Mato Grosso  
TRIBUNAL DO CIDADÃO

SECRETARIA DE CONTROLE EXTERNO  
DE EDUCAÇÃO E SEGURANÇA PÚBLICA

Telefones: (65) 3613-7113 / 7185 / 7189 / 7624 / 7595

e-mail: secex-educacao@tce.mt.gov.br

**Fiação exposta no corredor.**



Secretaria de Educacao/Seguranca EE Fenelon Muller  
20/09/2019 11:25:20 AM

**Fiação exposta na sala de aula.**



Secretaria de Educacao/Seguranca EE Fenelon Muller  
20/09/2019 11:31:31 AM



### Fiação exposta na Secretaria.



### ACHADO 7 – MANTIDO

<b>Problemas identificados</b>	Verificou-se que a caixa d'agua fica parcialmente aberta e com a fiação exposta.
<b>Providências a serem tomadas</b>	Demanda a ser solucionada com o programa de manutenção.
<b>Prazo para implementação</b>	31.12.2018.
<b>Responsável</b>	Alan Rezende Porto – Matrícula: 2737369902, Mayara Galvão Nascimento – Matrícula: 273833.
<b>Status</b>	<b>Não solucionado.</b>
<b>Análise da equipe técnica</b>	Ficou comprovado, na visita a escola em 20.09.2019, que a caixa d'agua foi fechada e elevou a fiação, mas não foi realizado um acabamento, a fiação continua exposta.



Tribunal de Contas  
Mato Grosso  
TRIBUNAL DO CIDADÃO

SECRETARIA DE CONTROLE EXTERNO  
DE EDUCAÇÃO E SEGURANÇA PÚBLICA

Telefones: (65) 3613-7113 / 7185 / 7189 / 7624 / 7595

e-mail: secex-educacao@tce.mt.gov.br

### Caixa d'água com fiação exposta.



### Fiação exposta na caixa d'água.





## ACHADO 8 – SANADO

<b>Problemas identificados</b>	Verificou-se que os aparelhos de ar condicionado de várias salas de aula não estão funcionando. Como, exemplo cita-se a sala do 9º ano “A” que possui dois aparelhos de ar instalados, porém ambos estão estragados, o ar da sala dos alunos especiais também não funciona. Na biblioteca o ar condicionado também não está funcionando. Já na Secretaria, o ar condicionado goteja dentro da sala (um balde e uma banheira servem para captar a água gotejada).
<b>Providências a serem tomadas</b>	Demanda a ser executada pela unidade escolar.
<b>Prazo para implementação</b>	-
<b>Responsável</b>	-
<b>Status</b>	<b>Solucionado.</b>
<b>Análise da equipe técnica</b>	Na visita a escola em 20.09.2019, constatou-se que foram arrumados os condicionadores de ar da Secretaria, das salas de aula, da biblioteca e da sala de aula dos alunos especiais.

### Ar condicionado de sala de aula consertado





Tribunal de Contas  
Mato Grosso  
TRIBUNAL DO CIDADÃO

SECRETARIA DE CONTROLE EXTERNO  
DE EDUCAÇÃO E SEGURANÇA PÚBLICA

Telefones: (65) 3613-7113 / 7185 / 7189 / 7624 / 7595

e-mail: secex-educacao@tce.mt.gov.br

**Ar condicionado da Secretaria consertado.**



Escola Estadual Dr Fenelon Mueller  
20/09/2019 11:13:35 AM

**Ar condicionado de sala de aula.**



Escola Estadual Dr Fenelon Mueller  
20/09/2019 11:15:08 AM



## ACHADO 9 – SANADO

<b>Problemas identificados</b>	Verificou-se a existência de quadros sem a moldura de madeira na parte inferior (utilizada para acondicionar o giz e o apagador), bem como a existência de quadros reduzidos (menos de 2 metros de comprimento), o que prejudica a exposição de conteúdo.
<b>Providências a serem tomadas</b>	Demanda a ser executada pela unidade escolar.
<b>Prazo para implementação</b>	-
<b>Responsável</b>	-
<b>Status</b>	<b>Solucionado.</b>
<b>Análise da equipe técnica</b>	Constatou-se, na visita realizada na escola em 20.09.2019 que foi colocado aparador de giz e de apagador no quadro negro, e os quadros de menos de dois metros foram trocados.

### Quadro na sala de aula.





Tribunal de Contas  
Mato Grosso  
TRIBUNAL DO CIDADÃO

SECRETARIA DE CONTROLE EXTERNO  
DE EDUCAÇÃO E SEGURANÇA PÚBLICA

Telefones: (65) 3613-7113 / 7185 / 7189 / 7624 / 7595

e-mail: secex-educacao@tce.mt.gov.br

**Quadro trocado na sala de aula.**

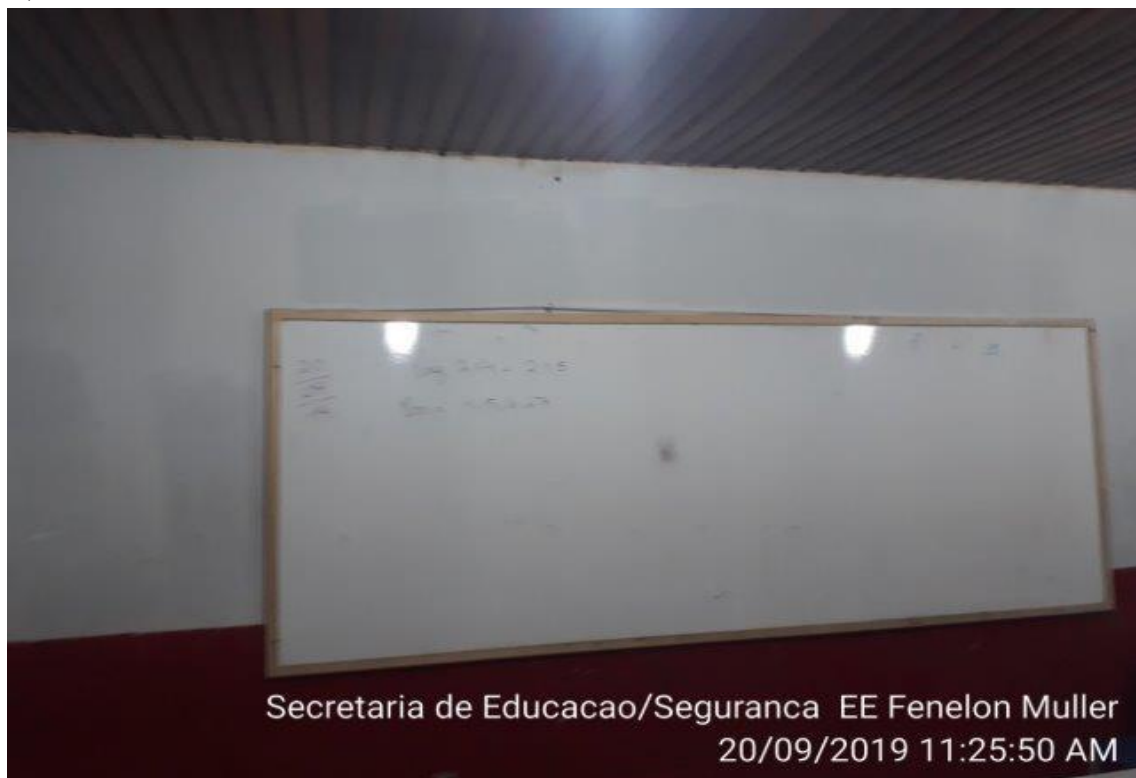

Secretaria de Educacao/Seguranca EE Fenelon Muller  
20/09/2019 11:25:50 AM

**Quadro consertado na sala de aula.**



Secretaria de Educacao/Seguranca EE Fenelon Muller  
20/09/2019 11:29:23 AM



## ACHADO 10 – MANTIDO

<b>Problemas identificados</b>	Verificou-se que todos os computadores que eram de uso dos alunos estão estragados.
<b>Providências a serem tomadas</b>	Demanda a ser executada pela unidade escolar.
<b>Prazo para implementação</b>	-
<b>Responsável</b>	-
<b>Status</b>	<b>Não solucionado.</b>
<b>Análise da equipe técnica</b>	Em visita a escola em 20.09.2019, verificou-se que os computadores permanecem danificados. Na sala dos professores há dois computadores que são disponibilizados para pesquisa, quando solicitados pelos alunos. Assim, a escola não possui nenhum tipo de aula de informática para os alunos, ficando demonstrado que são diretamente afetados pela falta da disciplina.

### Computador disponibilizado para pesquisa dos alunos



Secretaria de Educacao/Seguranca EE Fenelon Muller  
20/09/2019 11:19:18 AM



## ACHADO 11 - SANADO

<b>Problemas identificados</b>	Verificou-se a existência de quatro extintores de incêndio na escola. Porém todos com prazo de validade vencido, pois deveriam ter passado por manutenção em março de 2017. Além disso, verificou-se que um dos extintores está despressurizado e outro nem possui o indicador de pressão.
<b>Providências a serem tomadas</b>	Demanda a ser executada pela unidade escolar.
<b>Prazo para implementação</b>	-
<b>Responsável</b>	-
<b>Status</b>	<b>Solucionado.</b>
<b>Análise da equipe técnica</b>	Constatou-se em 20.09.2019, na visita a escola que os extintores foram trocados no início do ano de 2019.

### Extintores dentro do prazo de validade





## ACHADO 12 – MANTIDO

<b>Problemas identificados</b>	Verificou-se a inexistência de uma quadra de futebol. O espaço que é utilizado para a prática de educação física comporta, no máximo, uma quadra de voleibol. Nesse espaço os alunos jogam futebol, porém não há traves. Também foi informado que não há na escola rede para prática de voleibol.
<b>Providências a serem tomadas</b>	Demanda a ser solucionada com repasse disponibilizado para a unidade via PPP.
<b>Prazo para implementação</b>	-
<b>Responsável</b>	-
<b>Status</b>	<b>Não solucionado.</b>
<b>Análise da equipe técnica</b>	Em visita a escola em 20.09.2019, constatou-se que a escola não possui quadra de esportes. A ausência da quadra está causando atrito com o vizinho da garagem, que está incomodado com as constantes bolas que estão danificando a cerca elétrica. Segundo informado, as bolas que caem no pátio ele não devolve. A Diretora mandou fazer traves pequenas que quando não estão em uso são retiradas. A escola possui redes de voleibol e futebol.



Tribunal de Contas  
Mato Grosso  
TRIBUNAL DO CIDADÃO

SECRETARIA DE CONTROLE EXTERNO  
DE EDUCAÇÃO E SEGURANÇA PÚBLICA

Telefones: (65) 3613-7113 / 7185 / 7189 / 7624 / 7595

e-mail: secex-educacao@tce.mt.gov.br

### Espaço utilizado para a prática de esportes.



Escola Estadual Dr Fenelon Mueller  
20/09/2019 11:19:34 AM

### Traves para jogos de futebol



Escola Estadual Dr Fenelon Mueller  
20/09/2019 11:20:24 AM



## ACHADO 13 – MANTIDO

<b>Problemas identificados</b>	Verificou-se que vários ambientes da escola são muito reduzidos. A sala dos professores é pequena, possui cerca de 4m x 6m, sendo que no período da manhã 13 professores lecionam na escola (também cabe mencionar que quando os computadores para uso dos alunos estavam em funcionamento, eles eram disponibilizados na sala dos professores). O espaço da cozinha é pequeno, possui cerca de 15m². Por falta de espaço, arquivos contendo documentos antigos da escola estão depositados em um corredor. Qualquer aluno tem acesso aos documentos. O espaço disponível para a prática de atividade esportiva é muito reduzido, comporta, no máximo, uma quadra de voleibol.
<b>Providências a serem tomadas</b>	Realização de visita técnica para verificar a possibilidade de ampliação dos espaços citados.
<b>Prazo para implementação</b>	31.10.2017.
<b>Responsável</b>	Alan Rezende Porto – Matrícula: 2737369902, Karina França Garcia – Matrícula 273728, Mayara Galvão Nascimento – Matrícula: 273833.
<b>Status</b>	<b>Não solucionado.</b>
<b>Análise da equipe técnica</b>	Constatou-se, em 20.09.2019, na visita a escola que a sala dos professores e a cozinha continuam as mesmas. Os arquivos permanecem nos corredores, apenas foram organizados por divisórias. A escola continua sem quadra de esportes, ou seja, sem espaço adequado para os alunos realizarem atividades esportivas. Melhor dizendo, o prédio não é compatível para a instalação de uma escola com a quantidade de alunos matriculados. Demonstra-se que não foi realizada uma avaliação da estrutura física do prédio, antes de disponibilizá-lo para a transferência



da escola e também, não foi realizada uma reforma para transformá-lo num ambiente adequado para atividade escolar. Não há ambientes capazes para desenvolver uma função pedagógica e para desenvolver o aprendizado, menos ainda espaços adequados aos diferentes recursos de ensino. Não possui pátio, refeitório, sala de diretor, biblioteca e nem quadra de esportes. As salas de aula são apertadas, insuficientes, banheiros inadequados. Enfim, prédio incompatível para atividade escolar.

#### **Espaço utilizado como pátio da escola**





Tribunal de Contas  
Mato Grosso  
TRIBUNAL DO CIDADÃO

SECRETARIA DE CONTROLE EXTERNO  
DE EDUCAÇÃO E SEGURANÇA PÚBLICA

Telefones: (65) 3613-7113 / 7185 / 7189 / 7624 / 7595

e-mail: secex-educacao@tce.mt.gov.br

### Espaço utilizado como refeitório



### Espaço que liga uma ala do prédio a outra





Tribunal de Contas  
Mato Grosso  
TRIBUNAL DO CIDADÃO

SECRETARIA DE CONTROLE EXTERNO  
DE EDUCAÇÃO E SEGURANÇA PÚBLICA

Telefones: (65) 3613-7113 / 7185 / 7189 / 7624 / 7595

e-mail: secex-educacao@tce.mt.gov.br

### Espaço entre um prédio e outro



### Pátio em frente da escola





Tribunal de Contas  
Mato Grosso  
TRIBUNAL DO CIDADÃO

SECRETARIA DE CONTROLE EXTERNO  
DE EDUCAÇÃO E SEGURANÇA PÚBLICA

Telefones: (65) 3613-7113 / 7185 / 7189 / 7624 / 7595

e-mail: secex-educacao@tce.mt.gov.br

### Pátio em frente da escola



### Prédio de entrada da escola





### Lateral do prédio da escola



Secretaria de Educacao/Seguranca EE Fenelon Muller  
20/09/2019 10:45:41 AM

### ACHADO 14 – MANTIDO

<b>Problemas identificados</b>	Verificou-se a ausência de espaço para a instalação de sala do Diretor. Logo a escola não possui sala de Diretor.
<b>Providências a serem tomadas</b>	Realização de visita técnica para verificar a possibilidade de ampliação dos espaços citados.
<b>Prazo para implementação</b>	31.07.2017.
<b>Responsável</b>	Alan Rezende Porto – Matrícula: 2737369902, Karina França Garcia – Matrícula 273728, Mayara Galvão Nascimento – Matrícula: 273833.
<b>Status</b>	<b>Não solucionado.</b>
<b>Análise da equipe técnica</b>	Em visita a escola em 20.09.2019, verificou-se que a escola continua sem sala para o Diretor. A Diretora utiliza o espaço da Secretaria.



## **5 CONCLUSÃO**

7. Dos 14 achados apontados no primeiro relatório de levantamento, 03 foram solucionados, 04 estão em processo de solução e 07 não foram solucionados.

<b>Solucionados</b>	<b>Em processo de solução</b>	<b>Não solucionados</b>
8, 9 e 11	2, 4, 5 e 6	1, 3, 7, 10, 12, 13 e 14

8. Diante do exposto, conclui-se que os gestores quase não adotaram providências para sanar os achados apontados no relatório técnico preliminar.

## **6 PROPOSTA DE ENCAMINHAMENTO**

9. Por todo o exposto, em cumprimento à Orientação Normativa nº 08/2018, encaminha-se este relatório à Secretária de Controle Externo de Educação e Segurança com as seguintes propostas de encaminhamento:

- a) Apensamento deste protocolo ao processo de levantamento principal da Secretaria de Estado de Educação de Mato Grosso.
- b) Instauração de Representação de Natureza Interna para tratar dos fatos irregulares remanescentes neste relatório.



Tribunal de Contas  
Mato Grosso  
TRIBUNAL DO CIDADÃO

SECRETARIA DE CONTROLE EXTERNO  
DE EDUCAÇÃO E SEGURANÇA PÚBLICA

Telefones: (65) 3613-7113 / 7185 / 7189 / 7624 / 7595

e-mail: secex-educacao@tce.mt.gov.br

É o relatório.

Secretaria de Controle Externo de Educação e Segurança do Tribunal  
de Contas do Estado de Mato Grosso, em Cuiabá 31.10.2019.

*Assinatura digital*

**Paulo Sérgio Serafim de Oliveira**  
Técnico de Controle Público Externo

*Assinatura digital*

**Vilma Maria Prado**  
Técnica de Controle Público Externo