

## **ANEXO – V**

- 1 – Parecer técnico elaborado e assinado pela engenheira fiscal da obra, Sra. Jaira Tânia S. Zany;
- 2 – Planilha de medição de serviços a executar real elaborado e assinado pela engenheira fiscal da obra, Sra. Jaira Tânia S. Zany;



ESTADO DE MATO GROSSO  
SECRETARIA DE ESTADO DE INFRA – ESTRUTURA.  
SECRETARIA ADJUNTA DE OBRAS PÚBLICAS  
SUPERINTENDÊNCIA DE FISCALIZAÇÃO DE OBRAS



Obra: Pavimentação Asfáltica Pista/Ciclovia na Av. Getúlio Vargas  
Local: Município de Nobres/MT.  
Convênio nº.: 219/2008 – Processo nº: 347382/2008  
Empresa: PREFEITURA MUNICIPAL DE NOBRES  
Data visita: 27/10/2010

### LAUDO TÉCNICO

PARA ATENDER S SOLICITAÇÃO DO LAUDO TÉCNICO NESTE PROCESSO A  
CONTENTO, ME PRONUNCIO DA SEGUINTE FORMA:

- NO PERÍODO DA EXECUÇÃO DESTE CONVÊNIO A FISCALIZAÇÃO NÃO ERA DE MINHA AUTORIA E SIM DE OUTRO PROFISSIONAL NA ÉPOCA E QUE NO MOMENTO NÃO SE ENCONTRA MAIS NO ORGÃO, QUE PODERIA DAR A CONTENTO O LAUDO COM PLANILHAS COM EQUIVALÊNCIAS DOS MATERIAIS EMPREGADOS E O VALOR DESPREENDIDORA NA OBRA E AINDA COM MAIS PRECISÃO SOMENTE ELE TERIA COMO PROVIDENCIAR COM RELAÇÃO AOS QUANTITATIVOS DE MATERIAIS EMPREGADOS,
- POSSO E ME PROMUNCIO EM ANEXO COM PLANILHA EM RELAÇÃO AO ESTADO DA OBRA COM QUANTITATIVOS ATUAIS EXECUTADOS, À EXECUTAR E A RESTAURAR, APÓS VISITAS TÉCNICAS IN LOCU,
- A OBRA SE ENCONTRA EM ESTADO DE DECOMPOSIÇÃO E COM RETIRARADAS DE SERVIÇOS EXECUTADOS PELA POPULAÇÃO QUE SE MANIFESTARA POR OBRA INADEQUADA
- SEGUE ABAIXO ÚLTIMAS FOTOS EM VISITA TÉCNICA CONSTANTANDO O ESTADO ATUAL DA OBRA:

*[Handwritten signature]*



ESTADO DE MATO GROSSO  
SECRETARIA DE ESTADO DE INFRA - ESTRUTURA.  
SECRETARIA ADJUNTA DE OBRAS PÚBLICAS  
SUPERINTENDÊNCIA DE FISCALIZAÇÃO DE OBRAS



Obra: Pavimentação Asfáltica Pista/Ciclovia na Av. Getúlio Vargas  
Local: Município de Nobres/MT.  
Convênio nº.: 219/2008 – Processo nº: 347382/2008  
Empresa: PREFEITURA MUNICIPAL DE NOBRES  
Data visita: 27/10/2010  
INICIO PISTA/CICLOVIA EM BOM ESTADO DE CONSERVAÇÃO – SENTIDO  
NOBRES/BR-364

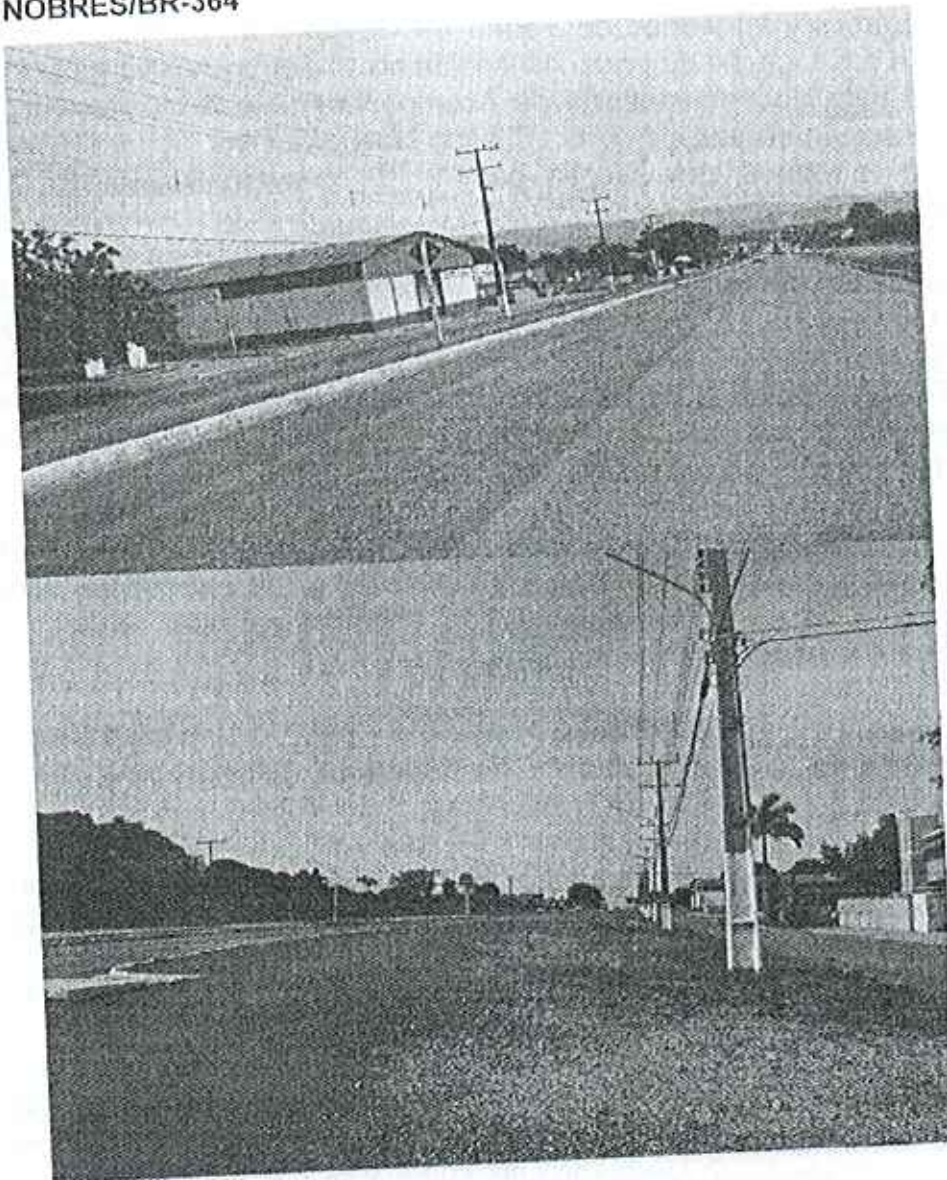

J



ESTADO DE MATO GROSSO  
SECRETARIA DE ESTADO DE INFRA - ESTRUTURA.  
SECRETARIA ADJUNTA DE OBRAS PÚBLICAS  
SUPERINTENDÊNCIA DE FISCALIZAÇÃO DE OBRAS



Obra: Pavimentação Asfáltica Pista/Ciclovia na Av. Getúlio Vargas  
Local: Município de Nobres/MT.  
Convênio nº.: 219/2008 – Processo nº: 347382/2008  
Empresa: PREFEITURA MUNICIPAL DE NOBRES  
Data visita: 27/10/2010  
INICIO PISTA/CICLOVIA COM ESTADO DE CONSERVAÇÃO RUIM – SENTIDO  
NOBRES/BR-364

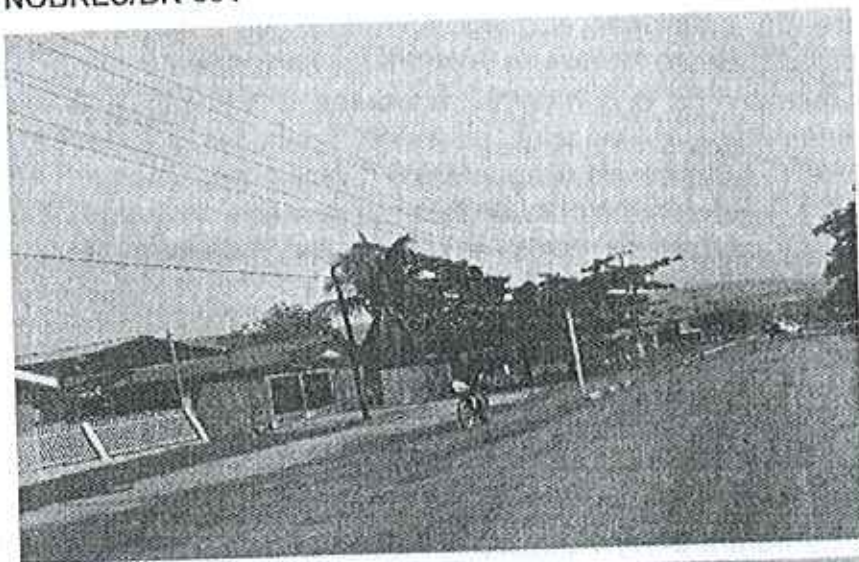

J



ESTADO DE MATO GROSSO  
SECRETARIA DE ESTADO DE INFRA - ESTRUTURA.  
SECRETARIA ADJUNTA DE OBRAS PÚBLICAS  
SUPERINTENDÊNCIA DE FISCALIZAÇÃO DE OBRAS



**Obra:** Pavimentação Asfáltica Pista/Ciclovia na Av. Getúlio Vargas  
**Local:** Município de Nobres/MT.  
**Convênio nº.:** 219/2008 – **Processo nº:** 347382/2008  
**Empresa:** PREFEITURA MUNICIPAL DE NOBRES  
**Data visita:** 27/10/2010  
**INICIO PISTA/CICLOVIA DANIFICADA – SENTIDO NOBRES/BR-364**

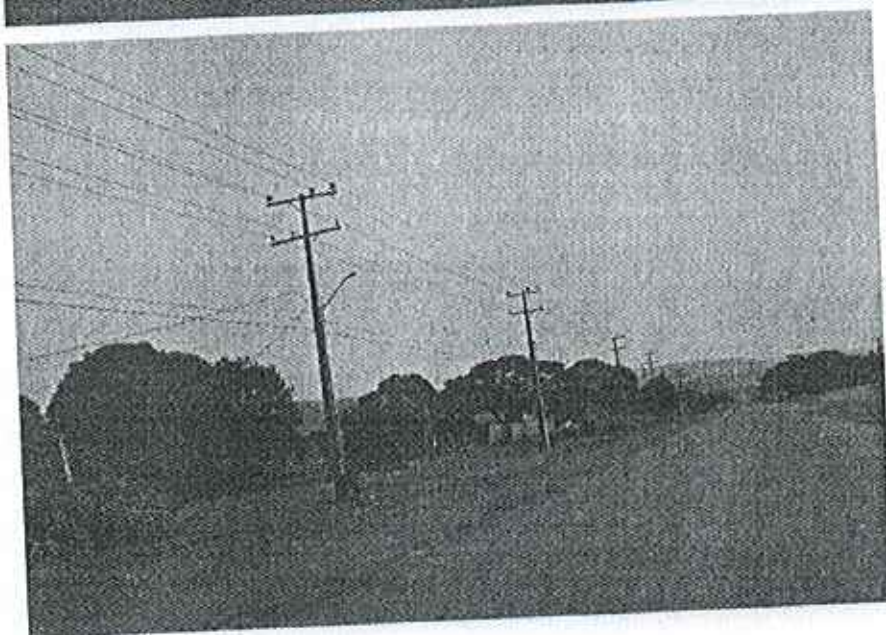

*J*



ESTADO DE MATO GROSSO  
SECRETARIA DE ESTADO DE INFRA - ESTRUTURA.  
SECRETARIA ADJUNTA DE OBRAS PÚBLICAS  
SUPERINTENDÊNCIA DE FISCALIZAÇÃO DE OBRAS



**Obra:** Pavimentação Asfáltica Pista/Ciclovia na Av. Getúlio Vargas  
**Local:** Município de Nobres/MT.  
**Convênio nº.:** 219/2008 – **Processo nº:** 347382/2008  
**Empresa:** PREFEITURA MUNICIPAL DE NOBRES  
**Data visita:** 27/10/2010

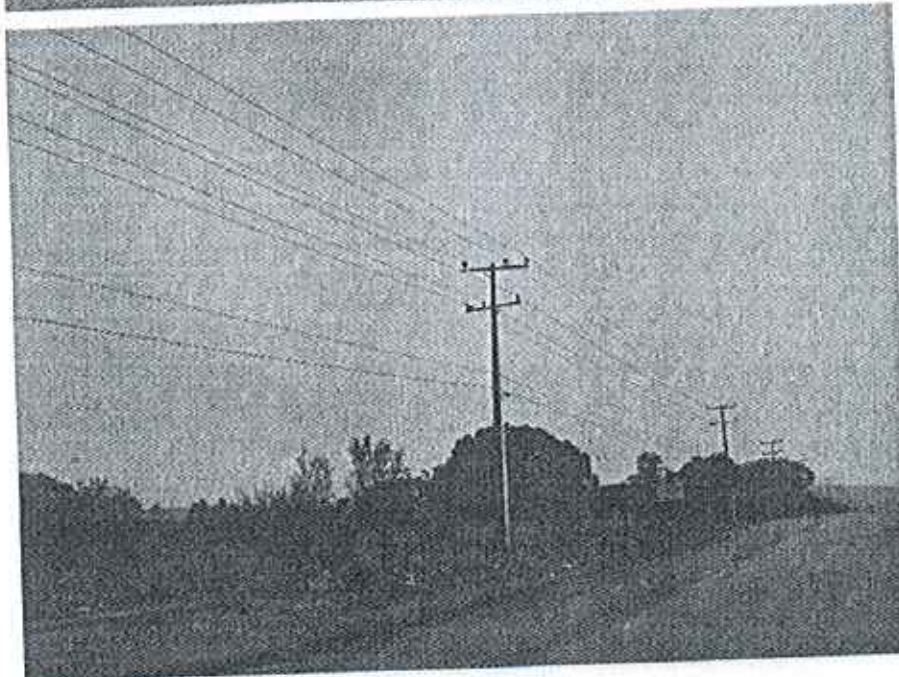
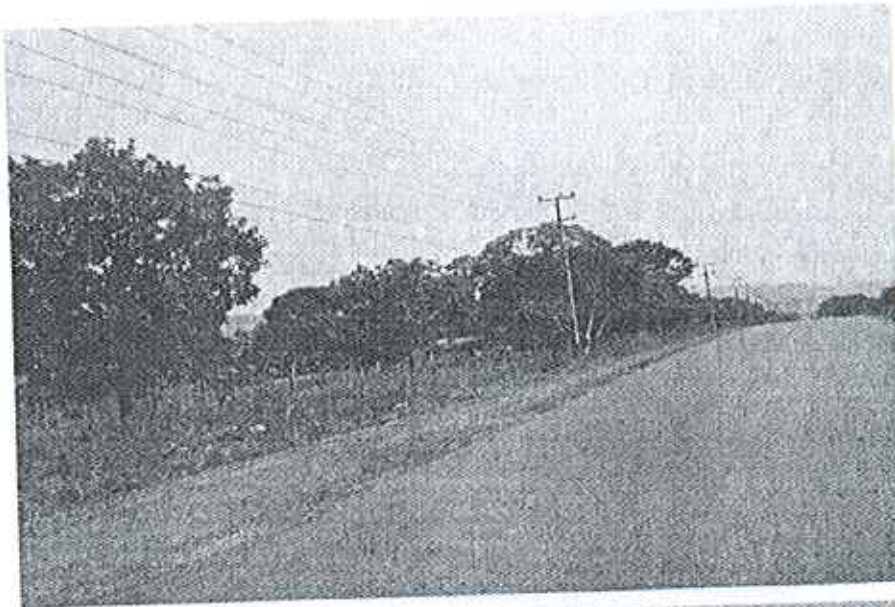

*[Handwritten signature]*

*[Handwritten signature]*



ESTADO DE MATO GROSSO  
SECRETARIA DE ESTADO DE INFRA – ESTRUTURA.  
SECRETARIA ADJUNTA DE OBRAS PÚBLICAS  
SUPERINTENDÊNCIA DE FISCALIZAÇÃO DE OBRAS



Obra: Pavimentação Asfáltica Pista/Ciclovía na Av. Getúlio Vargas  
Local: Município de Nobres/MT.  
Convênio nº.: 219/2008 – Processo nº: 347382/2008  
Empresa: PREFEITURA MUNICIPAL DE NOBRES  
Data visita: 27/10/2010

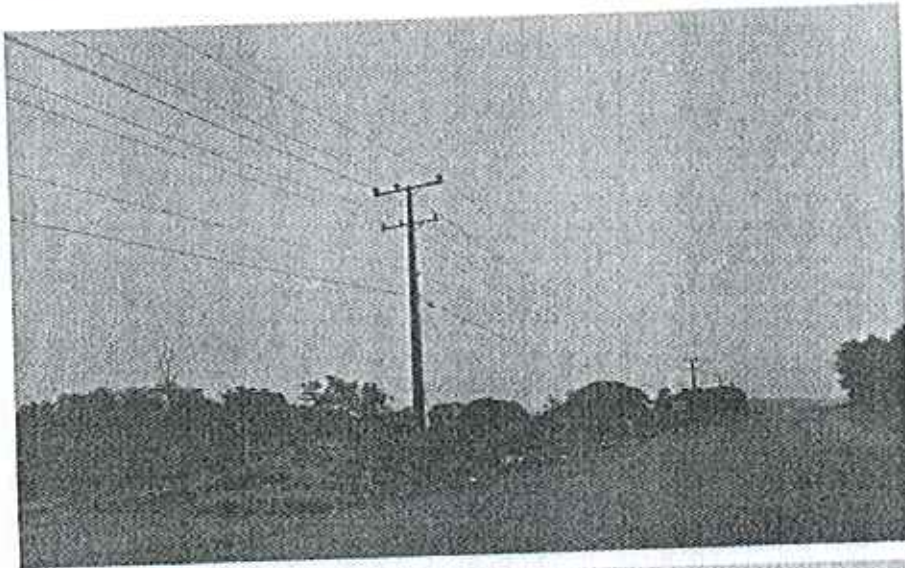

f



Obra: Pavimentação Asfáltica Pista/Ciclovia na Av. Getúlio Vargas  
Local: Município de Nobres/MT.  
Convênio nº.: 219/2008 – Processo nº: 347382/2008  
Empresa: PREFEITURA MUNICIPAL DE NOBRES  
Data visita: 27/10/2010

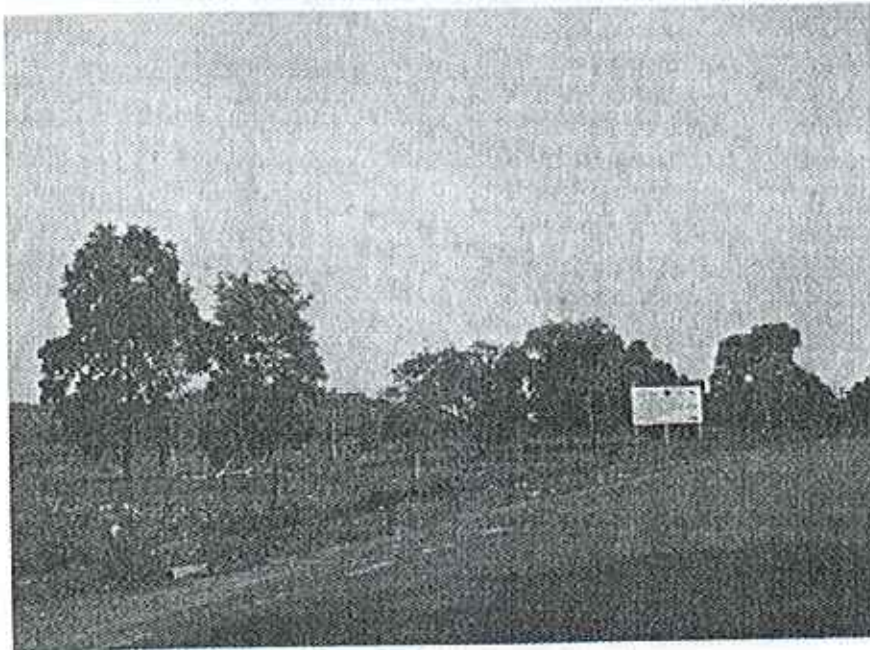
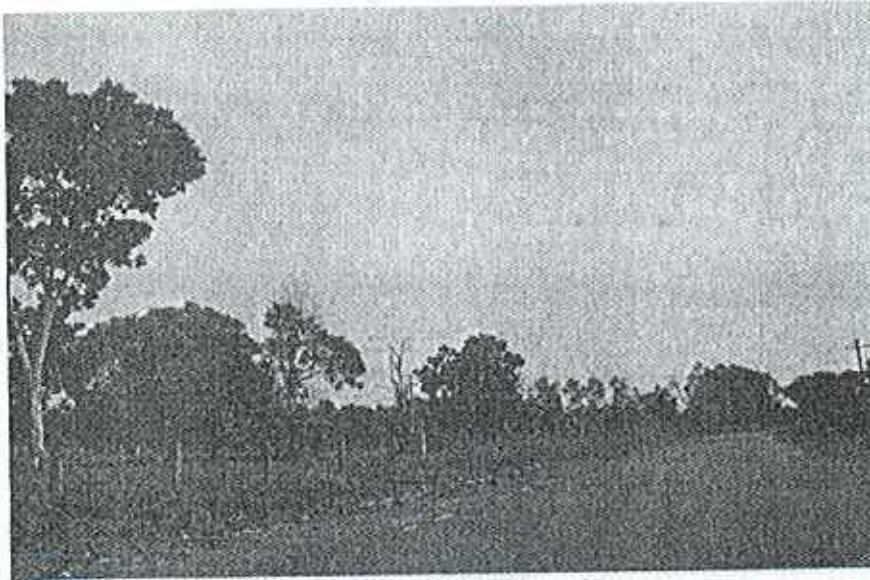

*Handwritten signature or mark*



ESTADO DE MATO GROSSO  
SECRETARIA DE ESTADO DE INFRA - ESTRUTURA.  
SECRETARIA ADJUNTA DE OBRAS PÚBLICAS  
SUPERINTENDÊNCIA DE FISCALIZAÇÃO DE OBRAS



Obra: Pavimentação Asfáltica Pista/Ciclovia na Av. Getúlio Vargas  
Local: Município de Nobres/MT.  
Convênio nº.: 219/2008 – Processo nº: 347382/2008  
Empresa: PREFEITURA MUNICIPAL DE NOBRES  
Data visita: 27/10/2010

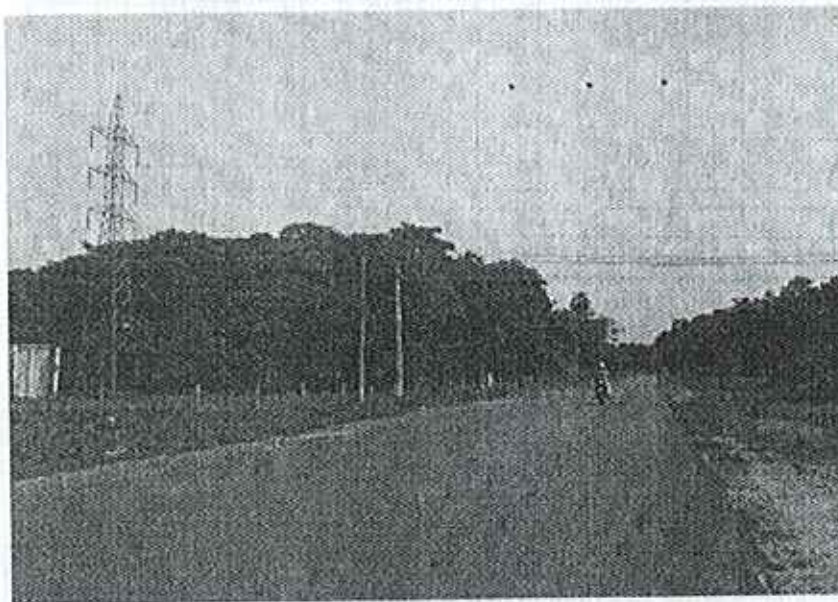
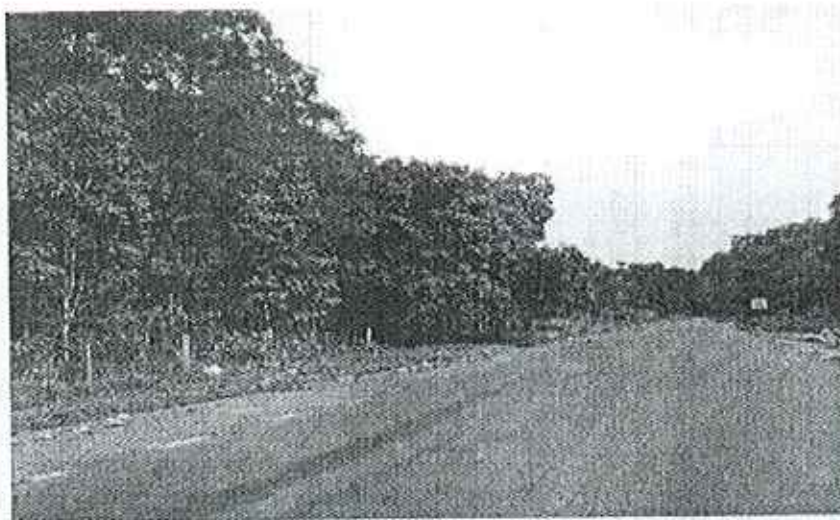

8



ESTADO DE MATO GROSSO  
SECRETARIA DE ESTADO DE INFRA - ESTRUTURA.  
SECRETARIA ADJUNTA DE OBRAS PÚBLICAS  
SUPERINTENDÊNCIA DE FISCALIZAÇÃO DE OBRAS



**Obra:** Pavimentação Asfáltica Pista/Ciclovia na Av. Getúlio Vargas  
**Local:** Município de Nobres/MT.  
**Convênio nº.:** 219/2008 – **Processo nº:** 347382/2008  
**Empresa:** PREFEITURA MUNICIPAL DE NOBRES  
**Data visita:** 27/10/2010

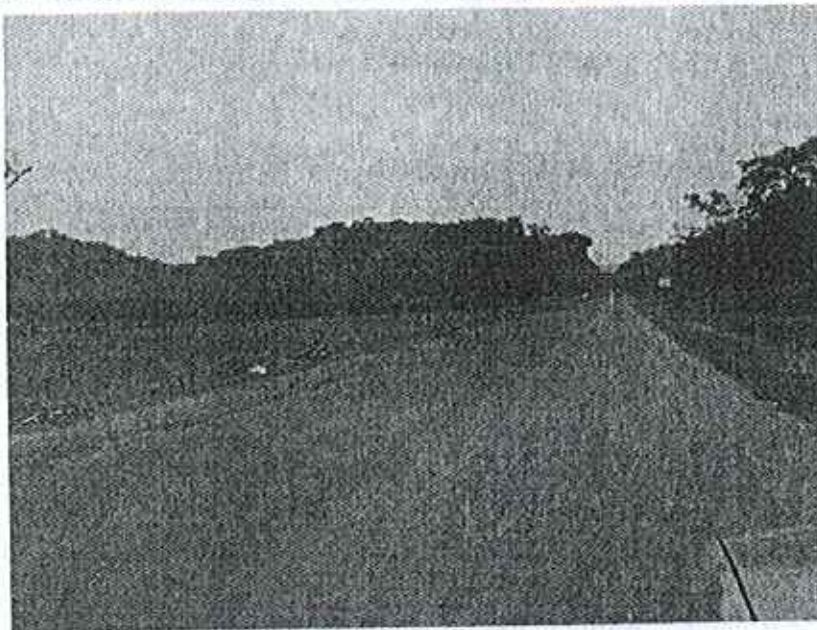

*g*



ESTADO DE MATO GROSSO  
SECRETARIA DE ESTADO DE INFRA – ESTRUTURA.  
SECRETARIA ADJUNTA DE OBRAS PÚBLICAS  
SUPERINTENDÊNCIA DE FISCALIZAÇÃO DE OBRAS



**Obra:** Pavimentação Asfáltica Pista/Ciclovia na Av. Getúlio Vargas  
**Local:** Município de Nobres/MT.  
**Convênio nº:** 219/2008 – **Processo nº:** 347382/2008  
**Empresa:** PREFEITURA MUNICIPAL DE NOBRES  
**Data visita:** 27/10/2010  
**FINAL DE PISTA/CICLOVIA NÃO EXECUTADA – SENTIDO NOBRES/BR-364**

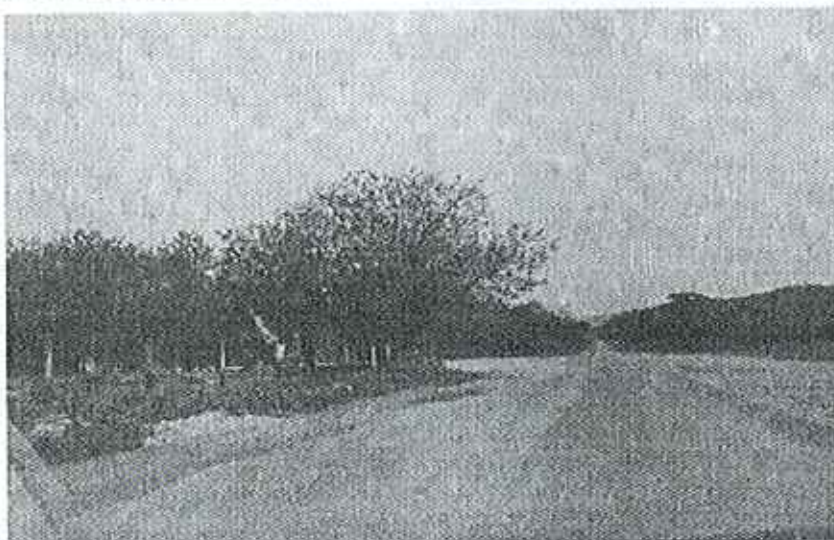

*f*



ESTADO DE MATO GROSSO  
SECRETARIA DE ESTADO DE INFRA – ESTRUTURA.  
SECRETARIA ADJUNTA DE OBRAS PÚBLICAS  
SUPERINTENDÊNCIA DE FISCALIZAÇÃO DE OBRAS



Obra: Pavimentação Asfáltica Pista/Ciclovia na Av. Getúlio Vargas  
Local: Município de Nobres/MT.  
Convênio nº.: 219/2008 – Processo nº: 347382/2008  
Empresa: PREFEITURA MUNICIPAL DE NOBRES  
Data visita: 27/10/2010



*J*



ESTADO DE MATO GROSSO  
SECRETARIA DE ESTADO DE INFRA – ESTRUTURA.  
SECRETARIA ADJUNTA DE OBRAS PÚBLICAS  
SUPERINTENDÊNCIA DE FISCALIZAÇÃO DE OBRAS



**Obra:** Pavimentação Asfáltica Pista/Ciclovia na Av. Getúlio Vargas  
**Local:** Município de Nobres/MT.  
**Convênio nº.:** 219/2008 – **Processo nº.:** 347382/2008  
**Empresa:** PREFEITURA MUNICIPAL DE NOBRES  
**Data visita:** 27/10/2010

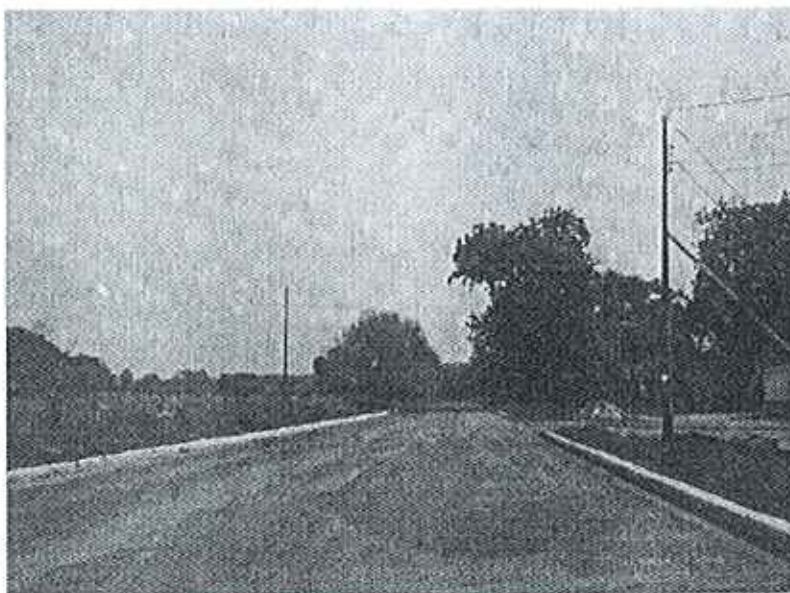

**OBSERVAÇÕES:**

- FORAM LEVANTADOS SERVIÇOS EXECUTADOS E QUE SE ENCONTRAM EM BOM E RUIM ESTADOS DE CONSERVAÇÃO,
- NA SEPARAÇÃO DA PISTA/CICLOVIA FEITA COM MEIO-FIOS, OBSERVOU-SE QUE DEVIDO A IMPRUDÊNCIAS FORAM MUITOS DANIFICADOS E ATÉ MESMO RETIRADOS LOGO FAZ-SE NECESSÁRIO A RETIRADA DEFINITIVA DOS MESMOS, HAVENDO UMA POSSÍVEL APLICABILIDADE DE SINALIZAÇÃO DE SEPARAÇÃO DE PISTAS DE ACORDO COM O FLUXO DE VEÍCULOS E O TIPO DE VIA EXISTENTE.
- A OBRA EM SI SE ENCONTRA MAL PROJETADA, POR SE ENCONTRAR EM UMA RODOVIA DE LARGURA INSUFICIENTE PARA APLICABILIDADE DESTES TIPO DE OBRA.



ESTADO DE MATO GROSSO  
SECRETARIA DE ESTADO DE INFRA – ESTRUTURA  
SECRETARIA ADJUNTA DE OBRAS PÚBLICAS  
SUPERINTENDÊNCIA DE FISCALIZAÇÃO DE OBRAS



**Obra:** Pavimentação Asfáltica Pista/Ciclovía na Av. Getúlio Vargas

**Local:** Município de Nobres/MT.

**Convênio nº.:** 219/2008 – **Processo nº.:** 347382/2008

**Empresa:** PREFEITURA MUNICIPAL DE NOBRES

**Data visita:** 27/10/2010

- LOGO O MUNICÍPIO VEM COM O PARECERE TÉCNICO ANEXO SOLICITANDO A NÃO CONTINUIDADE DESTA OBRA E QUE SEJA APLICADA O RESTANTE A SER EXECUTADO EM OUTRO LOCAL CONFORME FUTURO PROJETO A SER APRESENTADO.
- TRECHO EM BOM ESTADO DE CONSERVAÇÃO: 430,00 M
- TRECHOS DANIFICADOS TSD: 800,00 M
- TRECHOS DANIFICADOS MEIO-FIO: 1570,00 M
- OBRA PARALISADA

Cuiabá, 28 de Outubro de 2010.

  
**Eng.ª Civil – Jaira Tânia S. Zany**  
RN 1203864361 - FISCAL DE OBRAS  
SAVHS / SINFRA-MT

*Eng.ª Civil Jaira Tânia Silva Zany*  
CREA-1203864361  
Fiscal de Obras/SINFRA

