



Estado de Mato Grosso

Prefeitura Municipal de Porto Esperidião



PORTO ESPERIDIÃO
"JEITO NOVO DE CAMINHAR"
ADM - 2017 / 2020

AUTUAÇÃO DE PROCESSO ADMINISTRATIVO

Protocolo

PROTOCOLADO

EM 03/04/2018

Hora 09:57 Nº 577

Mediante este termo fica autuado processo administrativo instruído sob o Nº 43/2018, na forma art. 38 da Lei 8.666/93.

O referido processo tem como objeto definido: **Realização de Leilão Público para desfazimento de bens móveis inservíveis para a administração pública, conforme preceitua o artigo 22, § 5º da Lei 8.666/93;** na forma constante no projeto básico e termo de referência.

Dê seguimento ao processo.

Porto Esperidião - MT, 03 de Abril de 2018.

Maria Regina de Castro Martins
Chefe de Gabinete

VISTO
Nº 1

Fones: (65) 3225-1181 - 3225-1139 - Telefax: (65) 3225-1350

Rua Arnaldo Jorge da Cunha, nº 444 - CEP 78.240-000 - Porto Esperidião - Mato Gros
E-mail: pmpesper@terra.com.br Site: pmportoesperidiao.com



Estado de Mato Grosso

Prefeitura Municipal de Porto Esperidião

C I Nº: 166/2018/D.COMP



DEPARTAMENTO DE COMPRAS

PARA: REINALDO FERNANDES DA SILVA
DEPARTAMENTO DE TESOUREARIA

Solicito ao Departamento de Finanças que seja fornecida as informações quanto à conta bancária específica para a arrecadação financeira de bens móveis leiloados: **Realização de Leilão Público para desfazimento de bens móveis inservíveis para a administração pública, conforme preceitua o artigo 22, § 5º da Lei 8.666/93.**

Porto Esperidião - MT, 03 de Abril de 2018.

Fábio Henrique da Silva
Coord. de Compras e Almoxenado
Portaria nº 010/2018

Fábio Henrique da Silva
Departamento de Compras



Fones: (65) 3225-1181 - 3225-1139 - Telefax: (65) 3225-1350

Rua Arnaldo Jorge da Cunha, nº 444 - CEP 78.240-000 - Porto Esperidião - Mato Grosso
E-mail: pmpesper@terra.com.br Site: pmporatoesperidião.com



Estado de Mato Grosso

Prefeitura Municipal de Porto Esperidião

C | Nº: 001/2018/TS PMPE



DEPARTAMENTO DE TESOUREARIA

PARA: FABIO HENRIQUE DA SILVA
DEPARTAMENTO DE COMPRAS

Como solicitado segue as informações quanto à conta bancária específica para a arrecadação financeira de bens móveis leiloados: **Realização de Leilão Público para desfazimento de bens móveis inservíveis para a administração pública, conforme preceitua o artigo 22, § 5º da Lei 8.666/93, em nome PREFEITURA MUNICIPAL DE PORTO ESPERIDIÃO sob CNPJ 03.238.904/0001-48, Banco do Brasil AG:8234-1 C/C: 21423-x.**

Porto Esperidião - MT, 03 de Abril de 2018.

Reinaldo Fernandes da Silva
Tesoureiro
Portaria 02/2017

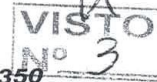

Fones: (65) 3225-1181 - 3225-1139 - Telefax: (65) 3225-1350

Rua Arnaldo Jorge da Cunha, nº 444 - CEP 78.240-000 - Porto Esperidião - Mato Grosso
E-mail: pmpesper@terra.com.br Site: pmporoesperidiao.co



Estado de Mato Grosso

Prefeitura Municipal de Porto Esperidião



PORTO ESPERIDIÃO
"JEITO NOVO DE CAMINHAR"
ADM - 2017 / 2020

CI - Nº 167/2018

DE: MARIA REGINA DE CASTRO MARTINS
CHEFE DE GABINETE.

PARA: PREFEITO MUNICIPAL
SR. MARTINS DIAS DE OLIVEIRA

Sr. Prefeito:

Solicito a Vossa Sr.^a a autorização para abertura de processo licitatório da Lei 8.666/93 e/ou 10.520/2002 em de atendimento a solicitação da Secretaria demandante, para aquisição conforme descrito na(s) solicitação (es) expedida pela secretaria requerente, cujo objeto é: **Realização de Leilão Público para desfazimento de bens móveis inservíveis para a administração pública, conforme preceitua o artigo 22, § 5º da Lei 8.666/93.**

Porto Esperidião - MT, 03 de Abril de 2018.

Atenciosamente.

Maria Regina de Castro Martins
Chefe de Gabinete



Fones: (65) 3225-1181 - 3225-1139 - Telefax: (65) 3225-1350

Rua Arnaldo Jorge da Cunha, nº 444 - CEP 78.240-000 - Porto Esperidião - Mato Grosso
E-mail: pmpesper@terra.com.br Site: pmportoesperidiao.com



Estado de Mato Grosso

Prefeitura Municipal de Porto Esperidião



PORTO ESPERIDIÃO
MUNICÍPIO NOVO DE CAMINHAR
ADM - 2017 / 2020

CI nº 168/2018/GAB

DO: PREFEITO MUNICIPAL
SR. MARTINS DIAS DE OLIVEIRA

PARA: MARIA REGINA DE CASTRO MARTINS
CHEFE DE GABINETE

Conforme solicitado, **AUTORIZO** providências necessária para que seja aberto processo licitatório com observância das normas e princípios pertinentes para contratação do objeto especificado como: **Realização de Leilão Público para desfazimento de bens móveis inservíveis para a administração pública, conforme preceitua o artigo 22, § 5º da Lei 8.666/93.**

Porto Esperidião - MT, 03 de Abril de 2018.

Atenciosamente,

Martins Dias de Oliveira
Prefeito Municipal



Fones: (65) 3225-1181 - 3225-1139 - Telefax: (65) 3225-1350

Rua Arnaldo Jorge da Cunha, nº 444 - CEP 78.240-000 - Porto Esperidião - Mato Grosso
E-mail: pmpesper@terra.com.br Site: pmpertoesperidiao.com.br



Estado de Mato Grosso

Prefeitura Municipal de Porto Esperidião



PORTO ESPERIDIÃO
"JEITO NOVO DE CAMINHAR"
ADM - 2017 / 2020

CI nº 169/2018/ADM

DE: MARIA REGINA DE CASTRO MARTINS
Chefe de Gabinete

PARA: RONEY BATISTA CARDOSO
Departamento de Licitação

Prezados Senhores:

Solicito deste departamento a elaboração do Edital de abertura de processo licitatório em atendimento a (s) Secretaria (s) solicitante (s) e conforme autorização do Prefeito Municipal, cujo objeto é: **Realização de Leilão Público para desfazimento de bens móveis inservíveis para a administração pública, conforme preceitua o artigo 22, § 5º da Lei 8.666/93.** Conforme definido no pedido, mediante o processo de Leilão

Informo que segue anexas as cotações/projeto básico realizado pela Secretária Municipal de Administração, através do departamento de compras para estimativa de valores da prestação dos serviços conforme descrito na solicitação expedida pela secretaria requerente.

Porto Esperidião - MT, 03 de Abril de 2018.

Atenciosamente.

Maria Regina de Castro Martins
Chefe de Gabinete



Fones: (65) 3225-1181 - 3225-1139 - Telefax: (65) 3225-1350

Rua Arnaldo Jorge da Cunha, nº 444 - CEP 78.240-000 - Porto Esperidião - Mato Grosso
E-mail: pmpesper@terra.com.br Site: pmportoesperidiao.com.br



Estado de Mato Grosso

Prefeitura Municipal de Porto Esperidião



PORTO ESPERIDIÃO
JEITO NOVO DE CAMINHAR
ADM - 2017 / 2020

CI nº 03/2018/DEPT. LICITAÇÕES

Porto Esperidião/MT, 09 de Abril de 2018.

Ilmo Senhor

José de Barros Neto

DD. Assessor Jurídico

Porto Esperidião-MT.

Assunto: **Solicitação (faz);**

Prezado Senhor Assessor Jurídico;

Considerando a Comunicação Interna do Gabinete do Prefeito, protocolada no dia 03.04.2018 junto ao Departamento de Licitações e Contratos.

Considerando que foi instituída Comissão de Vistoria e Avaliação, em vista da necessidade de concretização de leilão público para alienação de bens móveis inservíveis.

E, Considerando os ditames esculpido na Lei Orgânica Municipal de Porto Esperidião.

Venho por meio desta, solicitar de Vossa Senhoria que seja elaborado projeto de lei, onde na qual autoriza o Poder Executivo realizar leilão público para desfazimento de bens móveis inservíveis para Administração.

Informo ainda que segue em anexo relação dos bens e suas respectivas avaliações, fotos dos lotes a serem leiloados, portaria da Comissão de Avaliação dos bens móveis e portaria nomeando Leiloeiro.

Atenciosamente.

RONEY BATISTA CARDOSO
COORD. DEPTº DE LICITAÇÃO



Fones: (65) 3225-1181 - 3225-1139 - Telefax: (65) 3225-1350

Rua Arnaldo Jorge da Cunha, nº 444 - CEP 78.240-000 - Porto Esperidião - Mato Grosso
E-mail: pmpesper@terra.com.br Site: pmportoesperidiao.com.br



Estado de Mato Grosso

Prefeitura Municipal de Porto Esperidião

LEI Nº 787/2018, DE 17 DE ABRIL DE 2018.

“DISPÕE SOBRE: LEILÃO PARA ALIENAR BENS EM ESTADO DE SUCATA E DÁ OUTRAS PROVIDÊNCIAS”.

O Excelentíssimo Senhor **MARTINS DIAS DE OLIVEIRA**, Prefeito de Porto Esperidião, no uso das atribuições legais que lhe são atribuídas, **FAZ SABER** que Câmara de Vereadores **APROVOU** e **SANCIONA** a seguinte LEI:

ARTIGO 1º - Fica o Poder Executivo Municipal autorizado a promover leilão público para alienar bens em estado de sucata, inservíveis para atendimento das ações programáticas da municipalidade.

ARTIGO 2º - Os bens a serem leiloados serão aqueles constantes do Anexo desta Lei e que foram avaliados e especificados por Comissão Especial para Realização de Leilão Público de bens móveis.

ARTIGO 3º - A praça será realizada por leiloeiro nomeado pelo Prefeito.

ARTIGO 4º - Os recursos arrecadados com a alienação, serão aplicados em consonância com a Lei Complementar nº. 101/2000 de 04 de maio de 2000, a lei de Responsabilidade Fiscal,

ARTIGO 5º - Para as despesas decorrentes da presente Lei, fica o Poder Executivo autorizado a transferir e/ou suplementar dotações orçamentárias, bem como a abrir crédito especial.

ARTIGO 6º - Esta Lei entrará em vigor na data de sua publicação, revogadas as disposições em contrário.

Gabinete do Prefeito de Porto Esperidião, 19 de abril de 2018.

MARTINS DIAS DE OLIVEIRA
Prefeito Municipal



Fones: (65) 3225-1181 - 3225-1139 - Telefax: (65) 3225-1350

Rua Arnaldo Jorge da Cunha, nº 444 - CEP 78.240-000 - Porto Esperidião - Mato Grosso
E-mail: pmpesper@terra.com.br Site: pmportoesperidiao.com.br



Estado de Mato Grosso

Prefeitura Municipal de Porto Esperidião

RELAÇÃO DE VEICULOS PARA LEILÃO VEICULOS RECEITA FEDERAL

DESCRIÇÃO ITENS	Placa	LOTE	Valor Inicial R\$
Sucata MB OF 1115 ano 1990 - Como se encontra	GOQ 5548	01	1.100,00
Sucata MB OF 1113 ano 1980 - Como se encontra	JYU 3812	02	800,00
Sucata MB OF 1313 ano 1986 - Como se encontra	KDA 2566	03	1.400,00
Sucata MB SUPER MSU 1417 - ano 1998 - Como se encontra	JYX 4553	04	2.000,00
Sucata MB OF 1315 ano 1989 - Como se encontra	BXC 9593	05	1.700,00
Sucata S10 2.4 D ano 2004 - Como se encontra	JZV 2764	06	1.200,00
Sucata Ford Courier Ano 1997 - Como se encontra	JZK 8558	07	200,00
Sucata VW Voyage TL ano 2014 - Como se encontra	QBD 6727	08	200,00
Sucata VW Voyage TL ano 2010 - Como se encontra	NPM 4366	09	500,00
Sucata Fiat Uno Mille Way - ano 2010 - Como se encontra	JZL 3706	10	2.600,00
Sucata Iveco Fiat Turbo Daily ano 2001 - Como se encontra	NJL 5689	11	1.700,00
Sucata Fiat Doblo Rontan Amb. Ano 2008 - Como se encontra	JYX 8501	12	800,00
Sucata Mazda ano 1998 - Como se encontra	NH 2193	13	2.500,00
Sucata S10 Executiva ano 201 0- Como se encontra	DHQ 8585	14	1.000,00
Sucata GM/ASTRA HATCH 3P - Como se encontra	EAN 0489	15	800,00
Sucata TOYOTA/FIELDER XE118 FLEX - Como se encontra	COB 5216	16	1.200,00
Sucata GM/VECTRA GL - Como se encontra	ARZ 2689	17	1.800,00
Sucata GM/MONTANA CONQUEST - Como se encontra	JZI 0662	18	1.500,00
Sucata S10 Amb. - Como se encontra	MBM 1488	19	700,00
Sucata VECTRA GL S ANO 2000 - Como se encontra	CYR 3731	20	750,00
Sucata GM/CORSA WIND - Como se encontra	DJE 0897	21	300,00
Sucata GM/CORSA SEDAN MAXX - Como se encontra	ANB 9671	22	400,00
Sucata CELTA 4P LIFE 2006 - Como se encontra	LAC 8513	23	150,00
Sucata GOLF GTI 1994 - Como se encontra	GRB 8523	24	400,00
Sucata VW GOLF GL - Como se encontra	AHZ - 8962	25	200,00
Sucata VW/QUANTUN - Como se encontra	KDC 2461	26	200,00
Sucata ESCORT GL 16 V 1997 - Como se encontra	JTS 1967	27	150,00
Sucata ESCORT GL 16V 1997 - Como se encontra	AEI 4534	28	100,00
Sucata FIAT/UNO SIE - Como se encontra	JYI 6035	29	100,00
Sucata GOL VW 1000 BRANCO - Como se encontra	DNK 3987	30	1.000,00
Sucata GOL 1.0 2005 - Como se encontra	BUT 4661	31	150,00
Sucata FIAT/UNO FIORINO 1.5 - Como se encontra	GKL 9687	32	7.500,00
Sucata FIAT/UNO FIORINO 1.5 - Como se encontra	AEQ 3277	33	2.600,00
Sucata ONIBUS SCANIA 1988 - Como se encontra		34	1.800,00

VISTO
No 9

Fones: (65) 3225-1181 - 3225-1139 - Telefax: (65) 3225-1350

Rua Arnaldo Jorge da Cunha, nº 444 - CEP 78.240-000 - Porto Esperidião - Mato Grosso
E-mail: pmpesper@terra.com.br Site: pmportoesperidiao.com.br



Estado de Mato Grosso

Prefeitura Municipal de Porto Esperidião



PORTO ESPERIDIÃO
JEITO NOVO DE CAMINHAR
ADM - 2017 / 2020

Porto Esperidião – MT, 03 de Abril de 2018.

JUSTIFICATIVA

Considerando a necessidade que o município tem em desocupar o pátio, onde se encontram inúmeros veículos sucateados, auxiliando desta forma em um melhor aproveitamento do espaço público municipal. Além de eliminar possíveis locais vetores para mosquitos transmissores de doenças. Desta forma se torna imprescindível a realização de leilão para o desfazimento de bens móveis.

Martins Dias de Oliveira
- Prefeito Municipal -



Fones: (65) 3225-1181 - 3225-1139 - Telefax: (65) 3225-1350

Rua Arnaldo Jorge da Cunha, nº 444 - CEP 78.240-000 - Porto Esperidião - Mato Grosso
E-mail: pmpesper@terra.com.br Site: pmportoesperidiao.com.br



COMUNICAÇÃO INTERNA/2018

Porto Esperidião - MT, 03 de Abril de 2018.

Para: Departamento de Compras e Almoxarifado

A.C : Sr(a). Fábio Henrique da Silva

Assunto: **Solicitação Faz;**

Senhor;

Venho por meio desta, solicitar de Vossa Senhoria que seja realizada através dos tramites legais, contratação de empresa para a prestação dos seguintes serviços no município de Porto Esperidião;

Realização de Leilão Público para desfazimento de bens móveis inservíveis para a administração pública, conforme preceitua o artigo 22, § 5º da Lei 8.666/93.

Segue em anexo termo de referência e justificativa para contratação.

Atenciosamente,

Martins Dias de Oliveira
- Prefeito Municipal -



Fones: (65) 3225-1181 - 3225-1139 - Telefax: (65) 3225-1350

RELAÇÃO DE VEICULOS PARA LEILÃO VEICULOS RECEITA FEDERAL

DESCRIÇÃO ITENS	Placa	LOTE	Valor Inicial R\$
Sucata MB OF1115 ano 1990 - Como se encontra	GOQ 5648	01	1.100,00
Sucata MB OF1113 ano 1980 - Como se encontra	JYU 3812	02	800,00
Sucata MB OF1313 ano 1986 - Como se encontra	KDA 2566	03	1.400,00
Sucata MB SUPER MSU 1417- ano 1998 - Como se encontra	JYX 4553	04	2.000,00
Sucata MB OF1315 ano 1989 - Como se encontra	BXC 9593	05	1.700,00
Sucata S10 2.4 D ano 2004 - Como se encontra	JZV 2764	06	1.200,00
Sucata Ford Courier Ano 1997 - Como se encontra	JZK 8558	07	200,00
Sucata VW Voyagens TL ano 2014 - Como se encontra	QBD 6727	08	200,00
Sucata Fiat Uno Milie Way - ano 2010 - Como se encontra	NPM 4366	09	500,00
Sucata Iveco Fiat Turbo Daily ano 2001 - Como se encontra	JZL 3706	10	2.600,00
Sucata Fiat Doblo Rontan Amb. Ano 2008 - Como se encontra	NULL 5689	11	1.700,00
Sucata Mazda ano 1998 - Como se encontra	JYX 8501	12	800,00
Sucata S10 Executiva ano 201 0- Como se encontra	NULL 2193	13	2.500,00
Sucata GM/ASTRA HATCH 3P - Como se encontra	DHQ 8585	14	1.000,00
Sucata TOYOTA/FIELDER XE118 FLEX - Como se encontra	EAN 0489	15	800,00
Sucata GM/VECTRA GL - Como se encontra	COB 5216	16	1.200,00
Sucata GM/MONTANA CONQUEST - Como se encontra	ARZ 2689	17	1.800,00
Sucata S10 Amb. - Como se encontra	JZI 0662	18	1.500,00
Sucata VECTRA GLS ANO 2000 - Como se encontra	MBM 1488	19	700,00
Sucata GM/CORSA WIND - Como se encontra	CYR 3731	20	750,00
Sucata GM/CORSA SEDAN MAXX - Como se encontra	DJE 0897	21	300,00
Sucata CELTA 4P LIFE 2006 - Como se encontra	ANB 9671	22	400,00
Sucata GOLF GTI 1994 - Como se encontra	LAC 8513	23	150,00
Sucata VW GOLF GL- Como se encontra	GRB 8523	24	400,00
Sucata VW/QUANTUN - Como se encontra	AHZ - 8962	25	200,00
Sucata ESCORT GL 16 V 1997- Como se encontra	KDC 2461	26	200,00
Sucata ESCORT GL 16V 1997 - Como se encontra	JTS 1967	27	150,00
Sucata FIAT/UNO SIE - Como se encontra	AEI 4534	28	100,00
Sucata GOL VW 1000 BRANCO - Como se encontra	JYI 6035	29	100,00
Sucata GOL 1.0 2005- Como se encontra	DNK 3987	30	1.000,00
Sucata FIAT/UNO FIORINO 1.5 - Como Se encontra	BUT 4661	31	150,00
MOTONIVELADORA CAT 120 B - Como se encontra	GKL 9687	32	7.500,00
Sucata MB OF1313 ano 1986 - como se encontra	AEQ 3277	33	2.600,00
Sucata ONIBUS SCANIA 1988 - Como se encontra		34	1.800,00

VISTO
No. 13

Sucata ONIBUS MB 1313 - Como se Encontra	GQA 6870	35	2.300,00
Sucata ONIBUS MB 1313 - Como se Encontra	BYD 0962	36	2.000,00
RETROESCAVADEIRA FB8030 - Como se Encontra		37	30.000,00
A mesma se encontra na Oficina Dupla Potencia.			
Endereço: Av. Pres. Tancredo Neves, 4032, Mirassol D'Oeste - MT.			
Sucata S10-Diesel - Como se Encontra	JZT 1257	38	2.300,00

VISTO
24

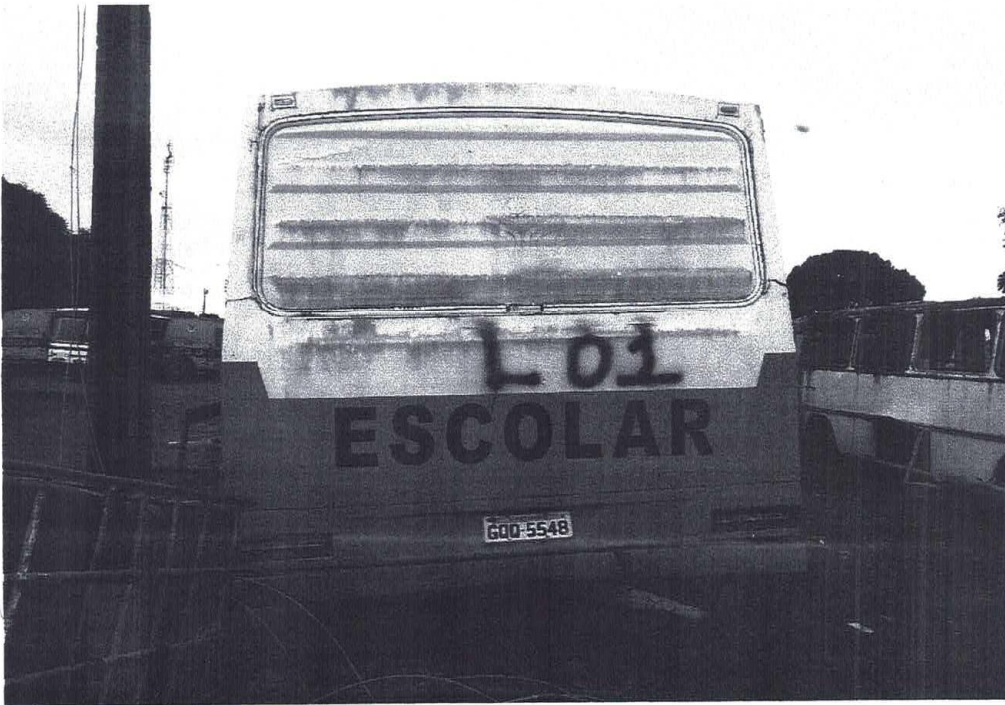

LOTE 01: MERCEDES BENS/ OF 1115 PLACA: GQQ 5548 – LARANJA – ANO 1990
MOD. 1990



VISTO
Nº 15



LOTE 02: MERCEDES BENS/ OF 1113 PLACA: JYU 3812 – BRANCO – ANO 1980
MOD. 1980



VISTO
Nº



LOTE 03: MERCEDES BENS/ OF 1313 PLACA: KDA 2566 – BRANCO – ANO 1986
MOD. 1987

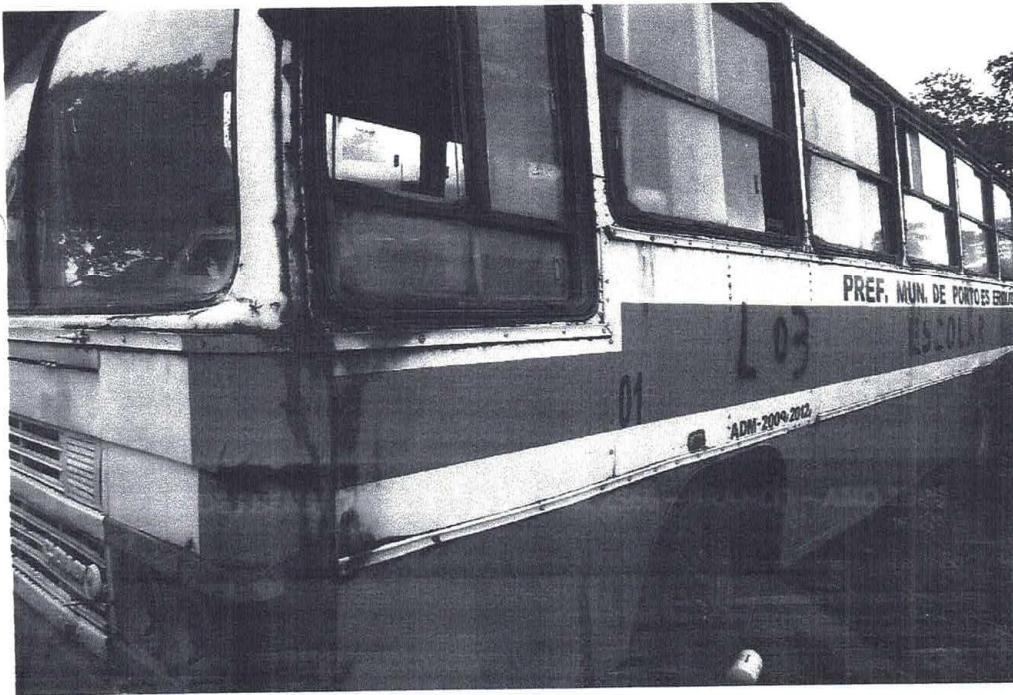

VISTO
Nº 17



LOTE 04: MERCEDES BENS SUPER MSU 1417 PLACA: JYX 4553 – BRANCO – ANO 1998 MOD. 1999



VISTO
Nº 18



LOTE 05: MERCEDES BENS/ OF 1315 PLACA: BXC 9593 – BRANCO – ANO 1989
MOD. 1989



VISTO
Nº 79

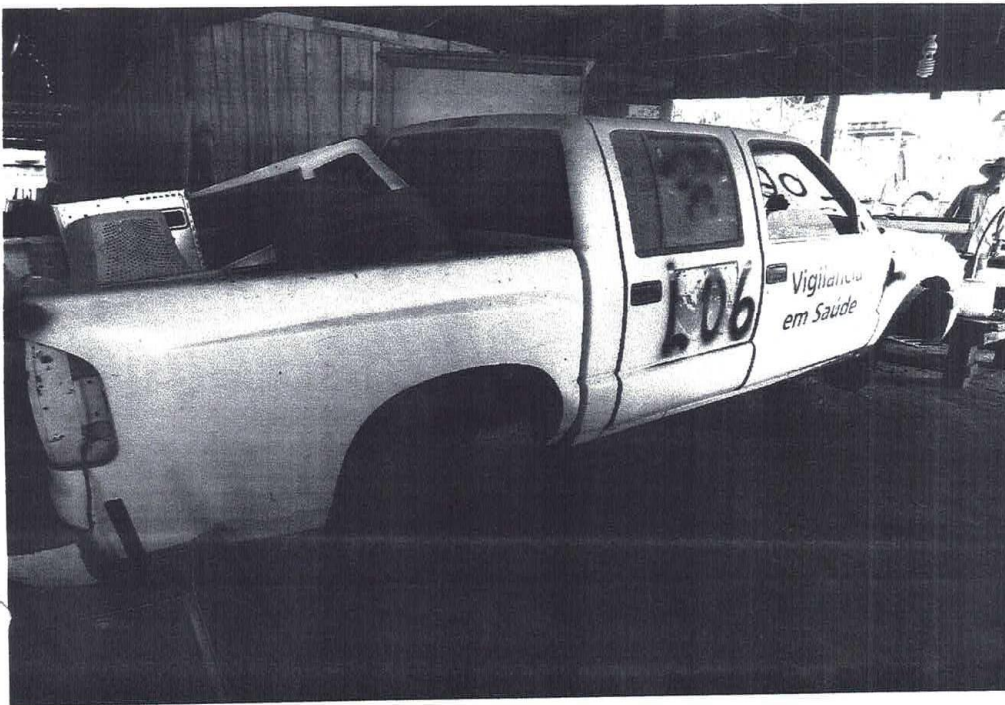

LOTE 06: CAMINHONETE AMB. CHEVROLET GM S10 2.4 D PLACA: JZV 2764 –
BRANCO – ANO 2004 MOD. 2004



R
VISTO
Nº 20



LOTE 07: FORD COURIER PLACA: JZK 8558 – BRANCO – ANO 1997 MOD. 1998



VISTO
21



LOTE 08: VW/VOYAGE TL MB PLACA: QBD 6727 – BRANCO – ANO 2014 MOD. 2015



VISTO
No. 22



LOTE 09: FIAT UNO MILLE WAY ECON PLACA: NPM 4366 – PRATA – ANO 2010
MOD. 2011



R
VISTO
Nº 23



LOTE 10: CAMINHÃO IVECO FIAT TURBO DAILY PLACA: JZL 3706 – BRANCO – ANO 2001 MOD. 2001



R
VISTO
Nº 24



LOTE 11: FIAT DOBLO RONTAM AMB PLACA: NJL 5689 – BRANCO – ANO 2008
MOD. 2009



VISTO
Nº 25



LOTE 12: CAMINHONETE MAZDA PLACA: JYX 8501 – AZUL – ANO 1998 MOD. 1998

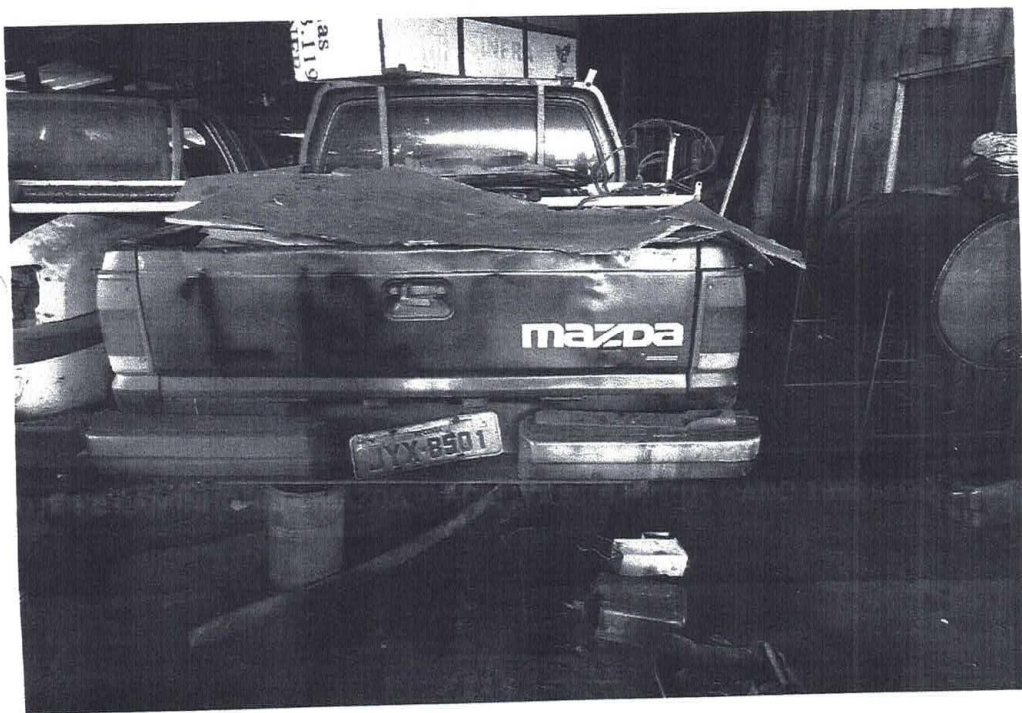

VISTO
Nº 26

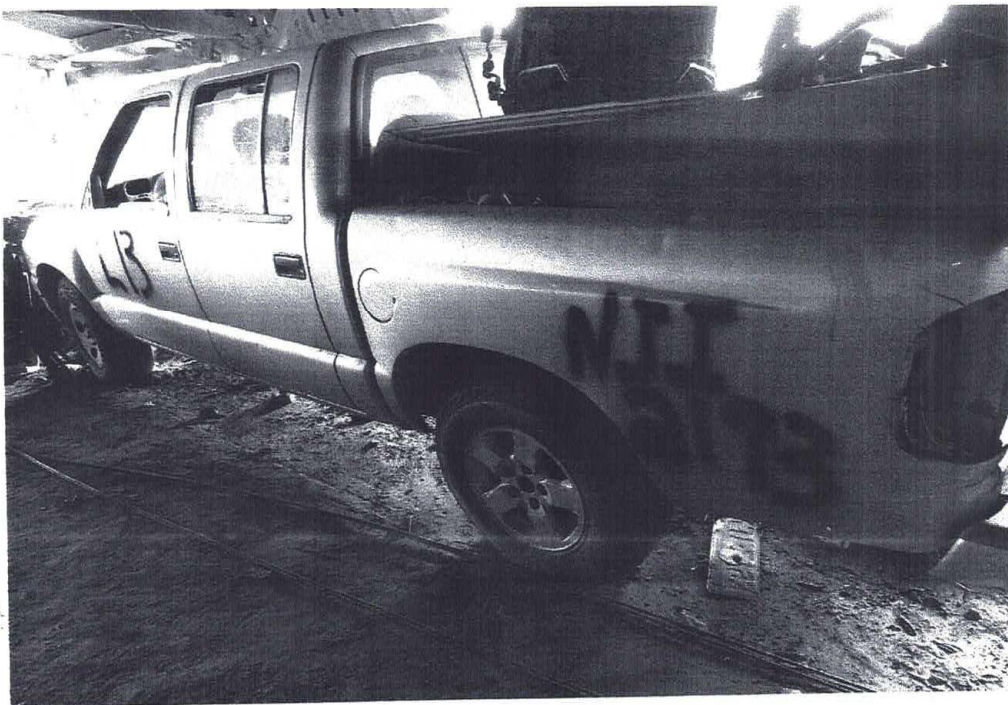

LOTE 13: CAMINHONETE GM S10 EXECUTIVE PLACA: NJI 2193 – PRATA – ANO 2010 MOD. 2010



R
VISTO
Nº *27*

LOTE 14 - SUCATA - GM /ASTRA HATCH 3P
PLACA DHQ8585 - REC. FEDERAL VALOR: 1.000,00

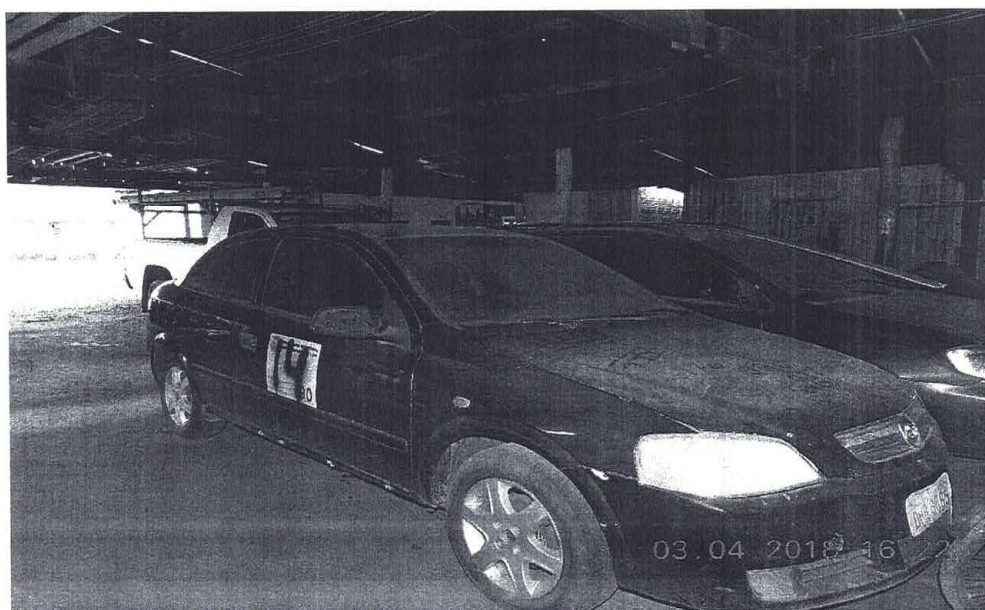
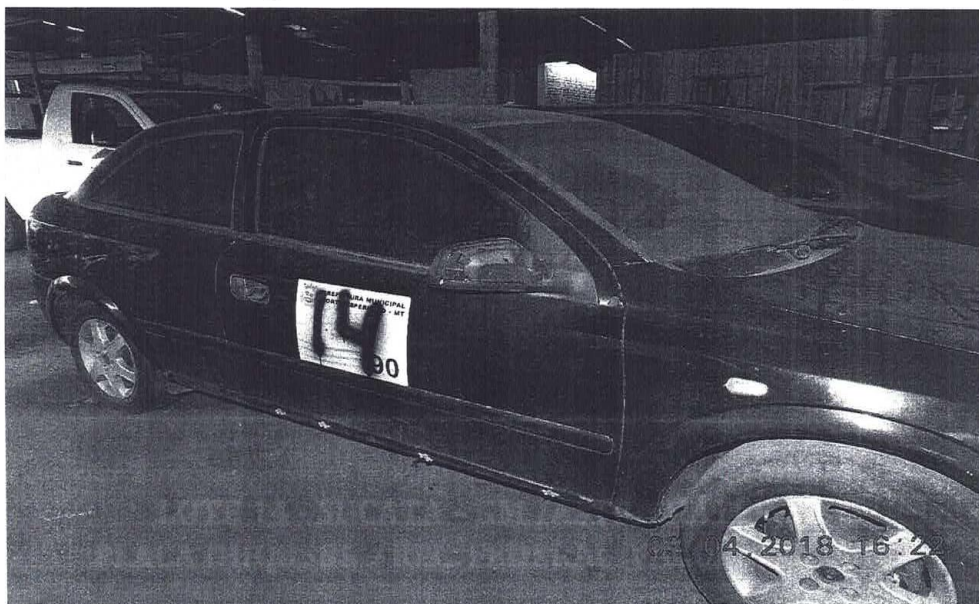

VISTO
Nº 98

LOTE 15 - SUCATA TOYOTA/FIELDER XE118 FLEX
PLACA EAN 0489 - REC. FEDERAL VALOR: 800,00

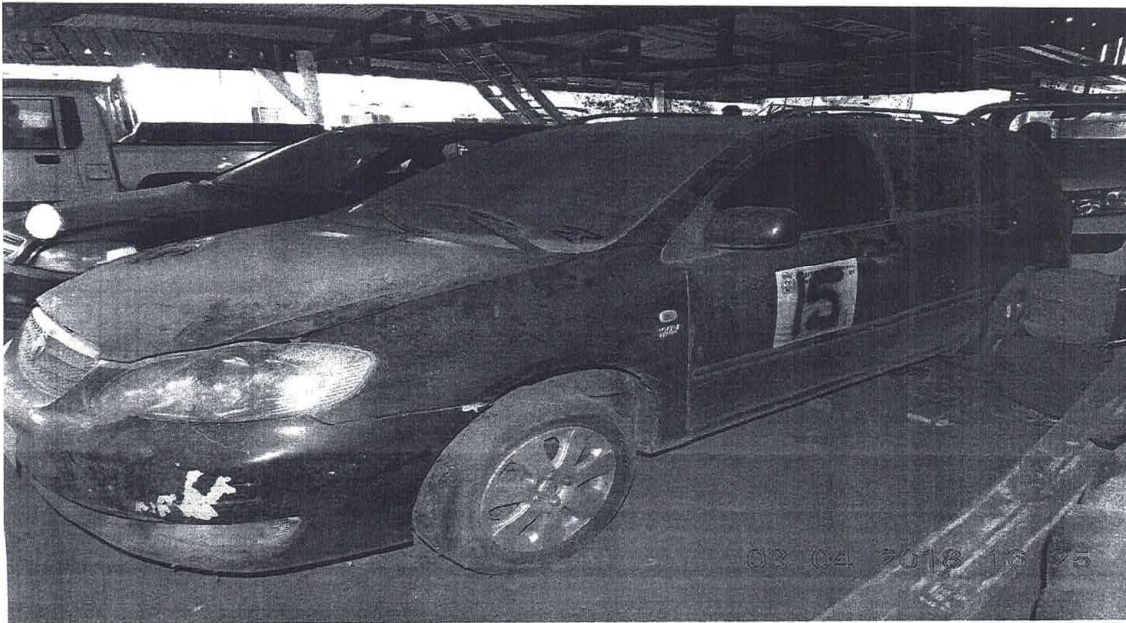
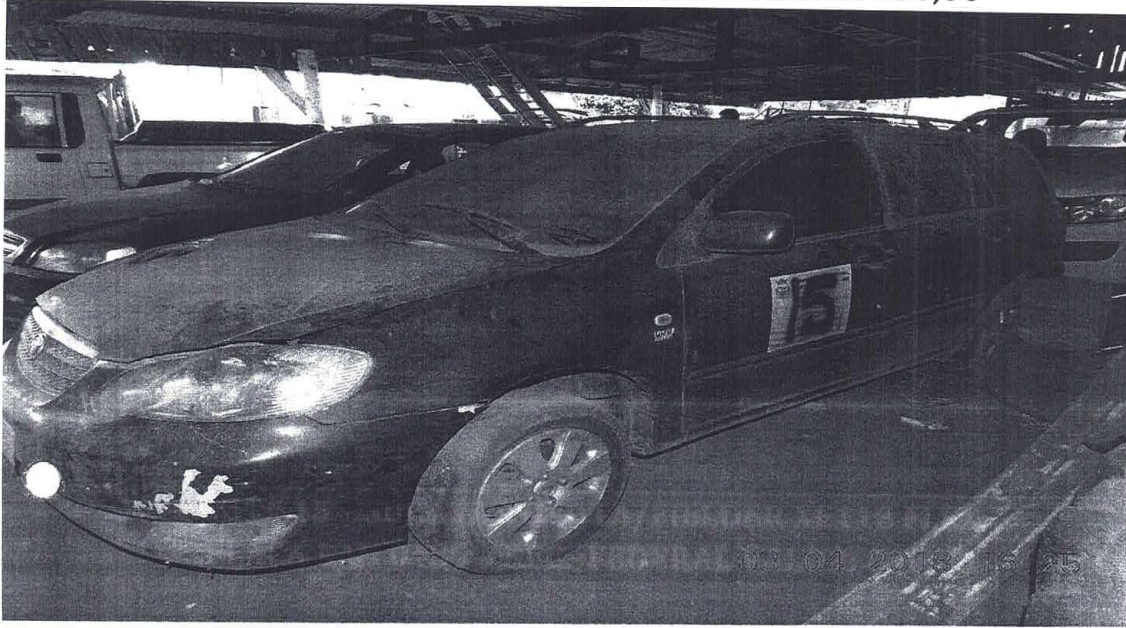

VISTO
Nº 24

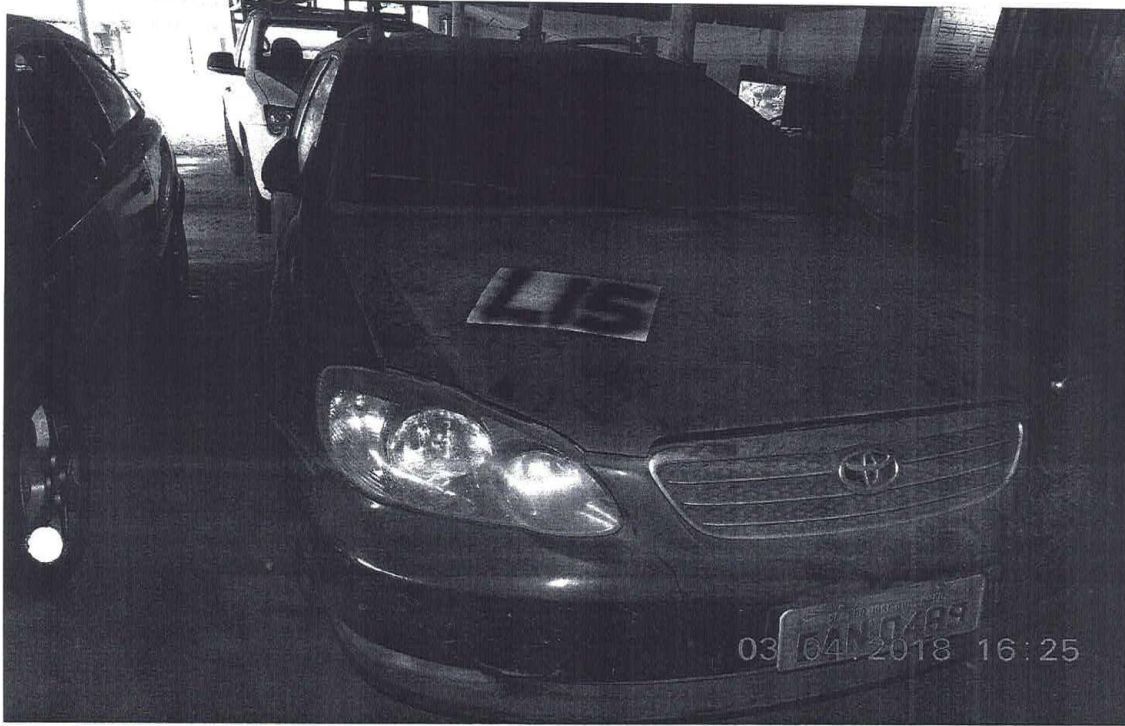

SA
VISTO
N° 30

LOTE 16- SUCATA - GM VECTRA GL
PLACA COB 5216 - REC. FEDERAL VALOR: 1.200,00

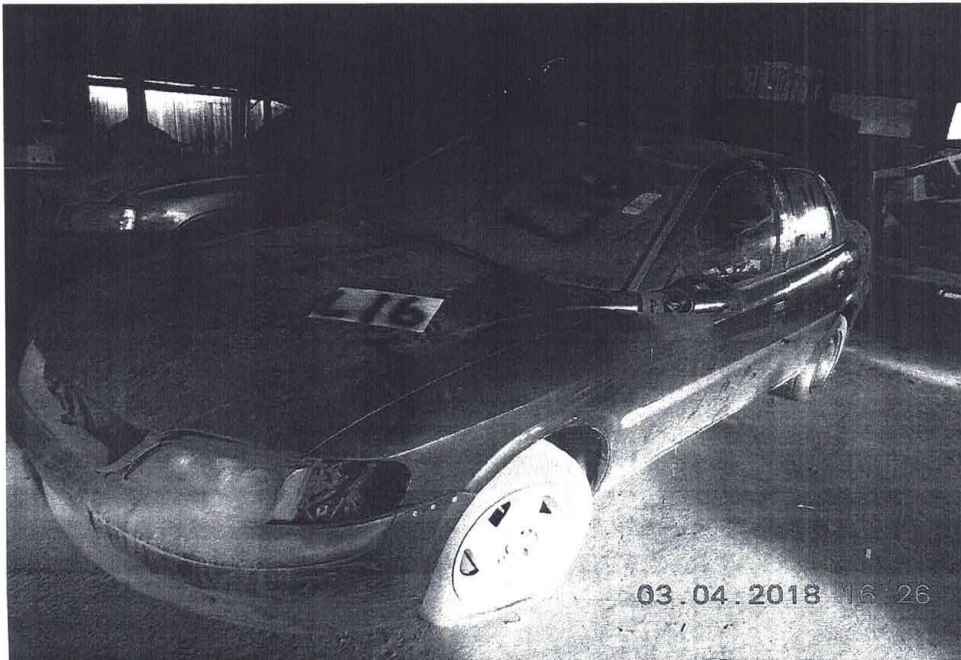

VISTO
Nº 31