

Foto 7 – Escala de profissionais

[illegible]

Foto 8 – Janela da cozinha com ferrugem e estragada



Foto 9 – Falta de medicamentos



Foto 10 – Porta externa com fechadura arrombada



Relação de fotos das Unidades Básicas de Saúde de Cuiabá visitadas

Unidade de Saúde da Família Dr. Fábio I e II

Foto 1 – Fachada da unidade



Foto 2 – Forro em mau estado de conservação



Foto 3 – Parede com infiltração



Foto 4 – Falta de medicamentos



Foto 5 – Agenda médica da unidade



Foto 6 – Janela com vidro quebrado



Foto 7 – Quintal sem manutenção

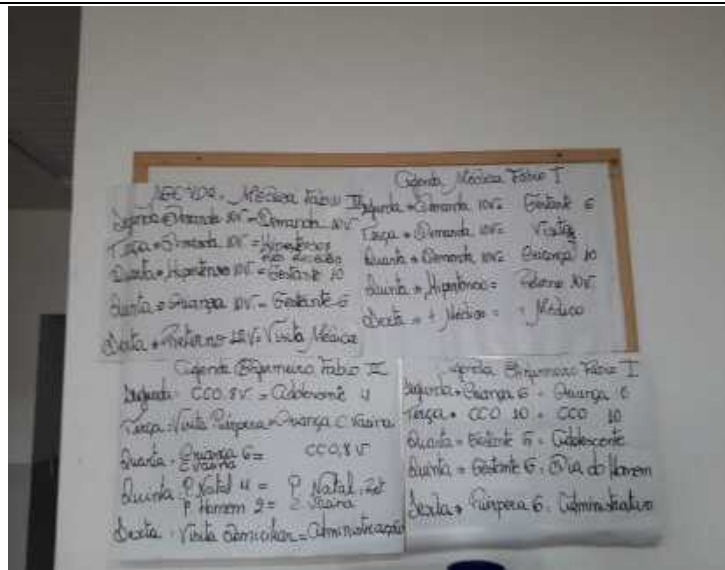

Foto 8 – Caixas mal armazenadas



Relação de fotos das Unidades Básicas de Saúde de Cuiabá visitadas

Unidade de Saúde da Família Jardim Leblon

Foto 1 – Fachada da USF



Foto 2 – Entrada



Foto 3 – Escala de horários



Foto 4 – Lixo em local indevido



Foto 5 – Janela danificada

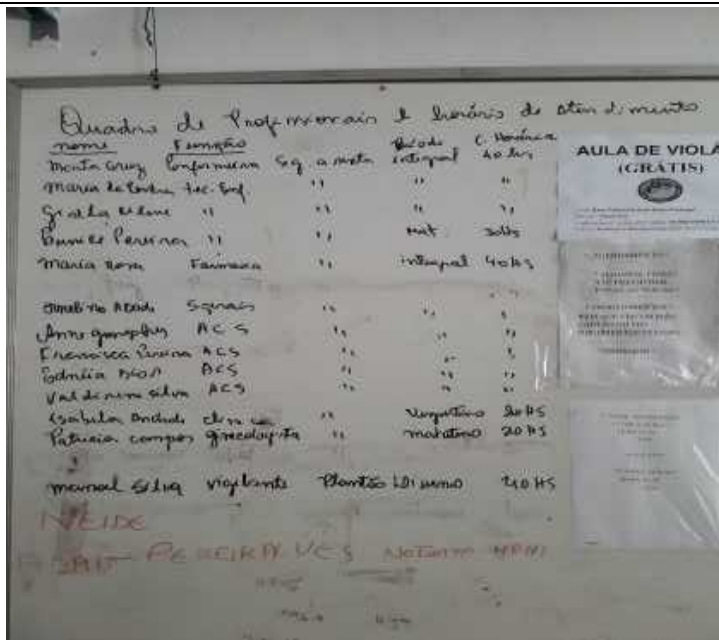

Foto 6 – Teto com infiltração



Foto 7 – Balde para conter goteiras



Foto 8 – Parede com rachadura



Foto 9 – Teto danificado



Foto 10 – Material de construção em local inadequado



Relação de fotos das Unidades Básicas de Saúde de Cuiabá visitadas

Unidade de Saúde da Família Jardim Fortaleza e Santa Laura

Foto 1 – Fachada



Foto 2 – Placa de reforma



Foto 3 – Escala de atendimento (Jardim Fortaleza)



Foto 4 – Escala de atendimento (Santa Laura)



Foto 5 – Rodapé e parede danificados

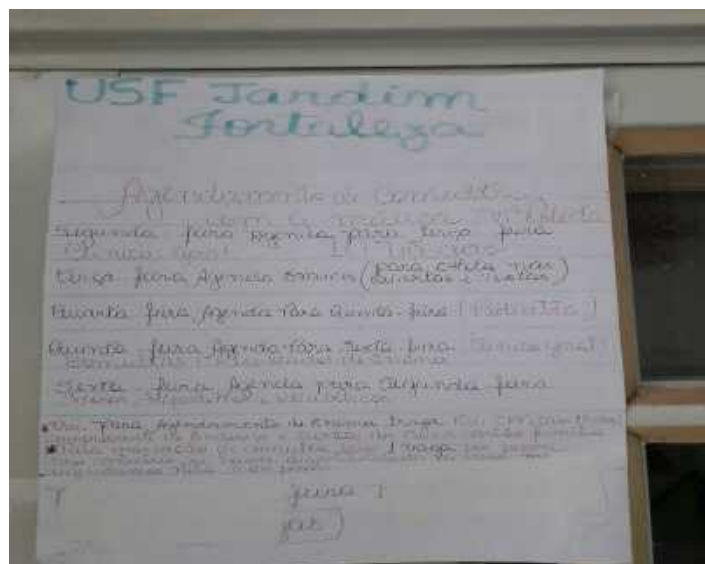

Foto 6 – Parede danificada

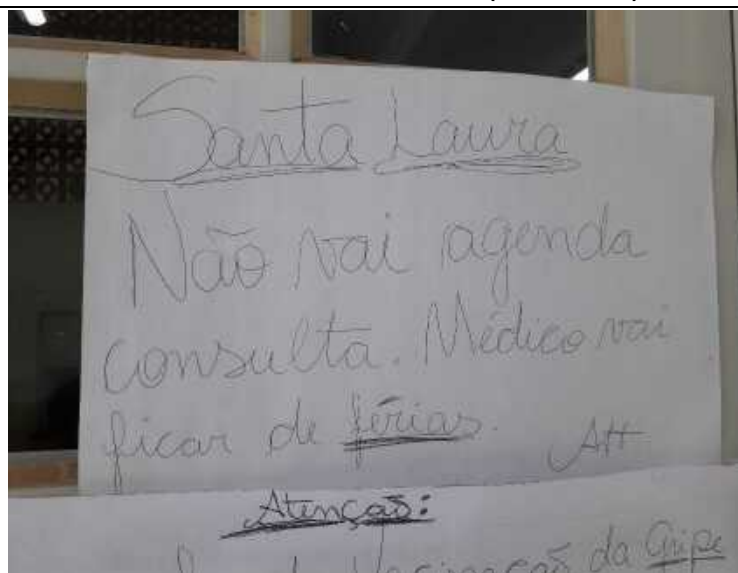

Foto 7 – Teto danificado



Foto 8 – Medicamentos em falta



Foto 9 – Cozinha em péssimas condições



Foto 10 – Quintal sem manutenção



Foto 11 – Lixo em local inadequado



Foto 12 – Esgoto transbordando



Relação de fotos das Unidades Básicas de Saúde de Cuiabá visitadas

Unidade de Saúde da Família Jardim Industriário I e II

Foto 1 – Fachada



Foto 2 – Placa



Foto 3 – Quadro de funcionários (Jardim Industriário I)



Foto 4 – Quadro de Funcionários (Jardim Industriário II)

CUIABÁ		LIMPEZA SAZÃO - CUIABÁ			
UNIDADE DE SAÚDE JOVANA RODRIGUES DE CARVALHO HORÁRIA: 40 h		MANTENIMENTO VESPERTINO			
ATIVIDADE	RESPONSÁVEL	ENTRADA	SÁDIA	ENTRADA	SÁDIA
ATENDIMENTO	Caroline Bentes Junior	7:00	11:05	13:05	17:00
ENFERMEIRO	Elisabeto Marquês Santiago Pugaletto	7:00	11:50	14:00	17:00
TECNICO ENFERMAGEM	Sandra Regina Assunção da Luz	7:00	11:00	13:00	17:00
TECNICO LABORATORIAL	Isadora Lopes de Souza	7:00	11:00	14:00	17:00
AGENTE COMUNITARIO SAUDE	Elisabeto Vitoria	7:00	11:00	13:00	17:00
AGENTE COMUNITARIO SAUDE	Sueli Feres de Azeite	7:00	11:00	14:00	17:00
AGENTE COMUNITARIO SAUDE	Leandro Corrêas de Silva	7:00	11:00	13:00	17:00
AGENTE COMUNITARIO SAUDE	Luciane Almeida Rêgo Barros	7:50	11:00	13:00	17:00
AGENTE COMUNITARIO SAUDE	Marcio Gonçalves de Moraes	7:00	11:00	14:00	17:00
AGENTE COMUNITARIO SAUDE	Froilânio Moreira de Jesus	7:00	11:00	13:00	17:00
AGENTE COMUNITARIO SAUDE	Flaviane Santiago de Oliveira	7:00	11:00	13:00	17:00
AGENTE COMUNITARIO SAUDE	Evilaine Oliveira de Barros	7:50	11:00	14:00	17:00
AGENTE COMUNITARIO SAUDE	Roberta de Jesus Almeida	7:00	11:00	13:00	17:00
SERVIÇOS GERAIS	Zuleide de Souza	7:00	11:00	13:00	17:00
RECEPCIONISTA	Rosângela de Souza de Almeida	7:00	11:00	13:00	17:00

Foto 5 – Janela com vidro quebrado e parede danificada

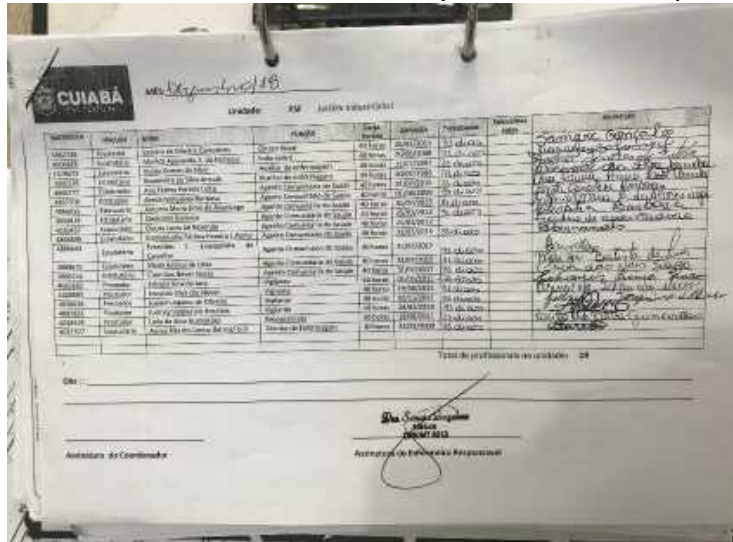

Foto 6 – Infiltração na parede



Foto 7 – Teto danificado



Foto 8 – Lixo em local inadequado



Foto 9 – Porta sem fechadura



Foto 10 – Área externa



Relação de fotos das Unidades Básicas de Saúde de Cuiabá visitadas

Unidade de Saúde da Família Jardim Vitória I

Foto 1 – Fachada



Foto 2 – Cronograma de atendimento



Foto 3 – Escala dos funcionários



Foto 4 – Porta principal

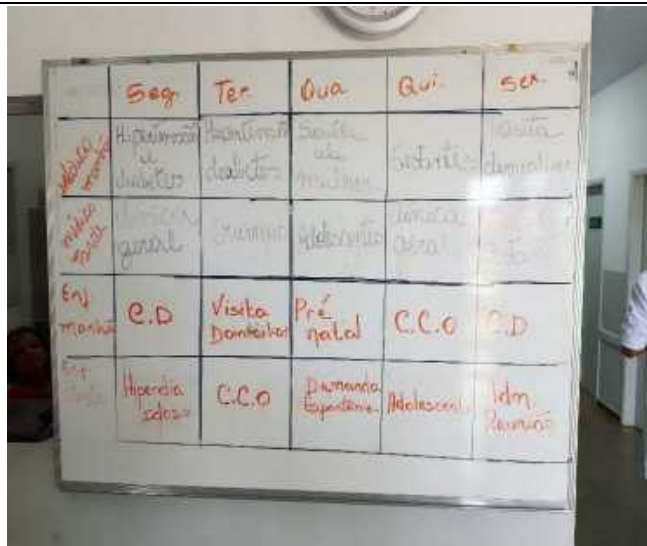

Foto 5 – Móvel enferrujado



Foto 6 – Falta de medicamento



Foto 7 – Extintor vencido



Foto 8 – Área externa



Relação de fotos das Unidades Básicas de Saúde de Cuiabá visitadas

Unidade de Saúde da Família Jardim Vitória II e III

Foto 1 – Fachada



Foto 2 – Quadro de horários (Vitória II)

[illegible]

Foto 3 – Quadro de horários (Vitória II)

Foto 4 – Quadro de horários (Vitória III)

NOME	CARGA HORÁRIA SEMANAL	FUNÇÃO ESPECIALIDADE	SEGUNDA-FEIRA		TERÇA-FEIRA		QUARTA-FEIRA		QUINTA-FEIRA		SEXTA-FEIRA	
			Manhã	Tarde	Manhã	Tarde	Manhã	Tarde	Manhã	Tarde	Manhã	Tarde
Adriana Aguiar do Silva	40 HS	Medico - Clínica Geral	07h - 12h	17h - 19h	07h - 12h	17h - 19h	07h - 12h	17h - 19h	07h - 12h	17h - 19h	07h - 12h	17h - 19h
Gláucia Andréia Paiva Mattos	40 HS	Odontólogo	07h - 12h	17h - 19h	07h - 12h	17h - 19h	07h - 12h	17h - 19h	07h - 12h	17h - 19h	07h - 12h	17h - 19h
Marta Carballina da Costa	40 HS	Residência	07h - 12h	17h - 19h	07h - 12h	17h - 19h	07h - 12h	17h - 19h	07h - 12h	17h - 19h	07h - 12h	17h - 19h



Foto 5 – Sala inacabada

Foto 6 – Depósito de material irregular



Foto 7 – Piso danificado



Foto 8 – Sala com local do ar condicionado aberto



Foto 9 – Maca danificada e enferrujada



Foto 10 – Infiltração devido à água da chuva que escorre pela parede



Foto 11 – Obra não finalizada



Foto 12 – Obra não finalizada



Foto 13 – Porta com vidro quebrado



Foto 14 – Área externa



Relação de fotos das Unidades Básicas de Saúde de Cuiabá visitadas

Unidade de Saúde da Família João Bosco Pinheiro e 1º de Março

Foto 1 – Fachada

Foto 2 – Quadro de funcionários sem todas as informações obrigatórias



Foto 3 – Porta principal

Foto 4 – Sala danificada

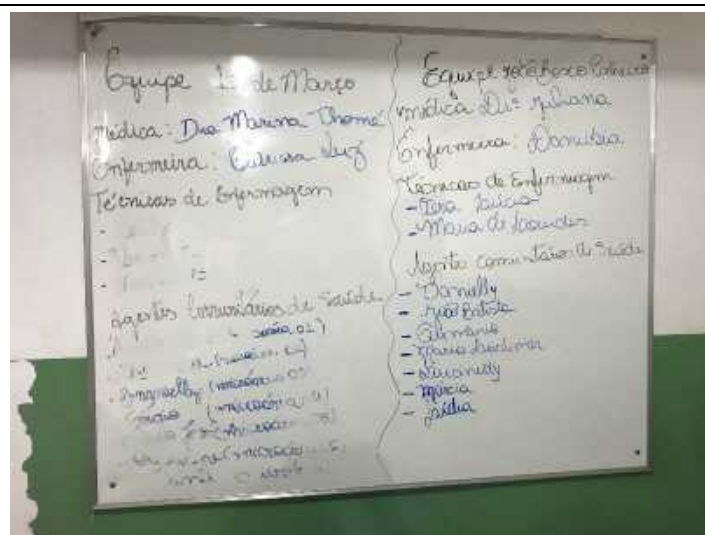

Foto 5 – Maca danificada

Foto 6 – Obra inacabada



Foto 7 – Vaso sanitário danificado



Foto 8 – Parede danificada e com infiltração



Relação de fotos das Unidades Básicas de Saúde de Cuiabá visitadas

Unidade de Saúde da Família Liberdade e Osmar Cabral

Foto 1 – Fachada



Foto 2 – Quadro de horário (Liberdade)

TABELA DE HORÁRIOS ATENDIMENTO DOS PROFISSIONAIS UNIDADE DE SAÚDE DA FAMÍLIA													
PROFISSIONAL	CLÍNICA GERAL	ENFERMAGEM	ACUPUNTURA	PSICOMOTRICIDADE	PSICOPEDAGOGIA	PSICOLOGIA	PSIQUIATRIA	ODONTOLOGIA	OPHTHALMOLOGIA	OTORRINOLARINGOLOGIA	PEDIATRIA	PROF. DE EDUCAÇÃO	
												INFANTIL	JUVENIL
DR. CARLOS ALBERTO	08:00-12:00	13:00-17:00											
DR. CARLOS ALBERTO	08:00-12:00	13:00-17:00											
DR. CARLOS ALBERTO	08:00-12:00	13:00-17:00											
DR. CARLOS ALBERTO	08:00-12:00	13:00-17:00											
DR. CARLOS ALBERTO	08:00-12:00	13:00-17:00											
DR. CARLOS ALBERTO	08:00-12:00	13:00-17:00											
DR. CARLOS ALBERTO	08:00-12:00	13:00-17:00											
DR. CARLOS ALBERTO	08:00-12:00	13:00-17:00											
DR. CARLOS ALBERTO	08:00-12:00	13:00-17:00											
DR. CARLOS ALBERTO	08:00-12:00	13:00-17:00											
DR. CARLOS ALBERTO	08:00-12:00	13:00-17:00											
DR. CARLOS ALBERTO	08:00-12:00	13:00-17:00											
DR. CARLOS ALBERTO	08:00-12:00	13:00-17:00											
DR. CARLOS ALBERTO	08:00-12:00	13:00-17:00											
DR. CARLOS ALBERTO	08:00-12:00	13:00-17:00											
DR. CARLOS ALBERTO	08:00-12:00	13:00-17:00											
DR. CARLOS ALBERTO	08:00-12:00	13:00-17:00											
DR. CARLOS ALBERTO	08:00-12:00	13:00-17:00											
DR. CARLOS ALBERTO	08:00-12:00	13:00-17:00											
DR. CARLOS ALBERTO	08:00-12:00	13:00-17:00											
DR. CARLOS ALBERTO	08:00-12:00	13:00-17:00											
DR. CARLOS ALBERTO	08:00-12:00	13:00-17:00											
DR. CARLOS ALBERTO	08:00-12:00	13:00-17:00											
DR. CARLOS ALBERTO	08:00-12:00	13:00-17:00											
DR. CARLOS ALBERTO	08:00-12:00	13:00-17:00											
DR. CARLOS ALBERTO	08:00-12:00	13:00-17:00											
DR. CARLOS ALBERTO	08:00-12:00	13:00-17:00											
DR. CARLOS ALBERTO	08:00-12:00	13:00-17:00											
DR. CARLOS ALBERTO	08:00-12:00	13:00-17:00											
DR. CARLOS ALBERTO	08:00-12:00	13:00-17:00											
DR. CARLOS ALBERTO	08:00-12:00	13:00-17:00											
DR. CARLOS ALBERTO	08:00-12:00	13:00-17:00											
DR. CARLOS ALBERTO	08:00-12:00	13:00-17:00											
DR. CARLOS ALBERTO	08:00-12:00	13:00-17:00											
DR. CARLOS ALBERTO	08:00-12:00	13:00-17:00											
DR. CARLOS ALBERTO	08:00-12:00	13:00-17:00											
DR. CARLOS ALBERTO	08:00-12:00	13:00-17:00											
DR. CARLOS ALBERTO	08:00-12:00	13:00-17:00											
DR. CARLOS ALBERTO	08:00-12:00	13:00-17:00											
DR. CARLOS ALBERTO	08:00-12:00	13:00-17:00											
DR. CARLOS ALBERTO	08:00-12:00	13:00-17:00											
DR. CARLOS ALBERTO	08:00-12:00	13:00-17:00											
DR. CARLOS ALBERTO	08:00-12:00	13:00-17:00											
DR. CARLOS ALBERTO	08:00-12:00	13:00-17:00											
DR. CARLOS ALBERTO	08:00-12:00	13:00-17:00											
DR. CARLOS ALBERTO	08:00-12:00	13:00-17:00											
DR. CARLOS ALBERTO	08:00-12:00	13:00-17:00											
DR. CARLOS ALBERTO	08:00-12:00	13:00-17:00											
DR. CARLOS ALBERTO	08:00-12:00	13:00-17:00											
DR. CARLOS ALBERTO	08:00-12:00	13:00-17:00											
DR. CARLOS ALBERTO	08:00-12:00	13:00-17:00											
DR. CARLOS ALBERTO	08:00-12:00	13:00-17:00											
DR. CARLOS ALBERTO	08:00-12:00	13:00-17:00											
DR. CARLOS ALBERTO	08:00-12:00	13:00-17:00											
DR. CARLOS ALBERTO	08:00-12:00	13:00-17:00											
DR. CARLOS ALBERTO	08:00-12:00	13:00-17:00											
DR. CARLOS ALBERTO	08:00-12:00	13:00-17:00											
DR. CARLOS ALBERTO	08:00-12:00	13:00-17:00											
DR. CARLOS ALBERTO	08:00-12:00	13:00-17:00											
DR. CARLOS ALBERTO	08:00-12:00	13:00-17:00											
DR. CARLOS ALBERTO	08:00-12:00	13:00-17:00											
DR. CARLOS ALBERTO	08:00-12:00	13:00-17:00											
DR. CARLOS ALBERTO	08:00-12:00	13:00-17:00											
DR. CARLOS ALBERTO	08:00-12:00	13:00-17:00											
DR. CARLOS ALBERTO	08:00-12:00	13:00-17:00											
DR. CARLOS ALBERTO	08:00-12:00	13:00-17:00											
DR. CARLOS ALBERTO	08:00-12:00	13:00-17:00											
DR. CARLOS ALBERTO	08:00-12:00	13:00-17:00											
DR. CARLOS ALBERTO	08:00-12:00	13:00-17:00											
DR. CARLOS ALBERTO	08:00-12:00	13:00-17:00											
DR. CARLOS ALBERTO	08:00-12:00	13:00-17:00											

Foto 5 – Infiltração no consultório



Foto 6 – Instalação elétrica irregular



Foto 7 – Banheiro feminino como depósito



Foto 8 – Porta danificada



Foto 9 – Janela Danificada



Foto 10 – Instalação de ar condicionado inadequada



Relação de fotos das Unidades Básicas de Saúde de Cuiabá visitadas

Unidade de Saúde da Família Nova Esperança I e II

Foto 1 – Fachada da USF



Foto 2 – Placa de inauguração



Foto 3 – Maca deteriorada



Foto 4 – Sala com janela quebrada



Foto 5 – Sala com infiltração

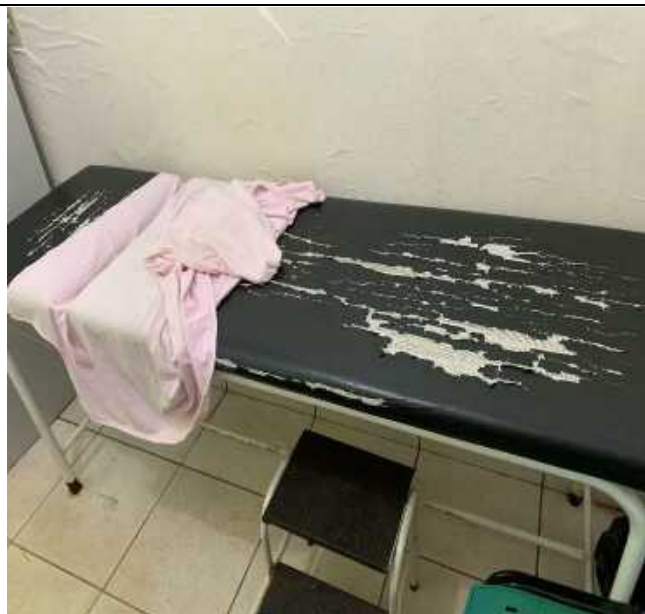

Foto 6 – Pombos no ar condicionado e forro



Foto 7 – Escala (Nova Esperança II)

Foto 8 – Sem escala (Nova Esperança I)



Foto 9 – Lixo hospitalar em local inadequado



Foto 10 – Consultório com infiltração



Relação de fotos das Unidades Básicas de Saúde de Cuiabá visitadas

Unidade de Saúde da Família Novo Horizonte

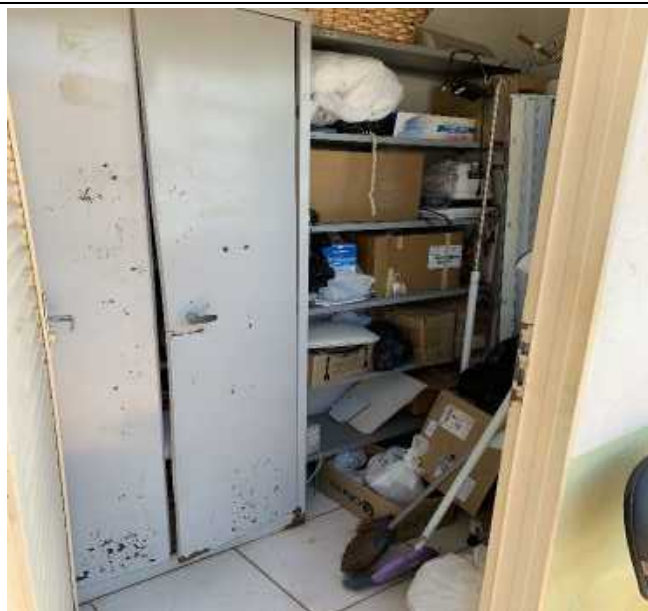
Foto 1 – Banheiro dos pacientes sem lâmpadas



Foto 2 – Ar condicionado com vazamento de água



Foto 3 – Quadro de servidores

Quadro de Servidores Unidade E.S.F. Novo Horizonte

NOME	CARGO	CARGA HORÁRIA	SEGUNDA	TERÇA	QUARTA	QUINTA	SEXTA	OBS.
DANIELE	Enfermeiro	40H	7:00-11:00	7:00-11:00	7:00-11:00	7:00-11:00	7:00-11:00	—
NATASHA	MEDICA	40H	7:00-11:00	7:00-11:00	7:00-11:00	7:00-11:00	7:00-11:00	—
JACARA	Téc. Enf.	30H	7:00-11:00	7:00-11:00	7:00-11:00	7:00-11:00	7:00-11:00	—
PAULO	Téc. Enf.	40H	7:00-11:00	7:00-11:00	7:00-11:00	7:00-11:00	7:00-11:00	—
MARINALVA	A.C.S.	40H	7:00-11:00	7:00-11:00	7:00-11:00	7:00-11:00	7:00-11:00	—
DEYAIR	A.C.S.	40H	7:00-11:00	7:00-11:00	7:00-11:00	7:00-11:00	7:00-11:00	—
CHRISTIANE	A.C.S.	40H	7:00-11:00	7:00-11:00	7:00-11:00	7:00-11:00	7:00-11:00	—
HALLAN	A.C.S.	40H	7:00-11:00	7:00-11:00	7:00-11:00	7:00-11:00	7:00-11:00	—
ALANNA	A.C.S.	40H	7:00-11:00	7:00-11:00	7:00-11:00	7:00-11:00	7:00-11:00	—
EDRIL	Recepção	40H	7:00-11:00	7:00-11:00	7:00-11:00	7:00-11:00	7:00-11:00	—
ROSANGELA	Distensão	40H	7:00-11:00	7:00-11:00	7:00-11:00	7:00-11:00	7:00-11:00	—
ANA PAULA	Atendimento	40H	7:00-11:00	7:00-11:00	7:00-11:00	7:00-11:00	7:00-11:00	—
SILVANA	Atendimento	40H	7:00-11:00	7:00-11:00	7:00-11:00	7:00-11:00	7:00-11:00	—
JONESON	Atendimento	40H	7:00-11:00	7:00-11:00	7:00-11:00	7:00-11:00	7:00-11:00	—

DIAS ALTERNADOS

Foto 4 – Infiltração



Foto 5 – Lixo em local inapropriado



Foto 6 – Móveis enferrujados



Foto 7 – Fiação exposta



Foto 8 – Cozinha



Relação de fotos das Unidades Básicas de Saúde de Cuiabá visitadas

Unidade de Saúde da Família Novo Mato Grosso

Foto 1 – Fachada



Foto 2 – Placa de inauguração



Foto 3 – Fiação exposta e infiltração



Foto 4 – Esgoto transborda e causa mau cheiro



Foto 5 – Extintor vencido



Foto 6 – Quadro de horário de atendimento

[illegible]

Foto 7 – Infiltração



Foto 8 – Depósito com infiltração



Foto 9 – Porta com fechadura improvisada



Foto 10 – Lixo em local inadequado



Relação de fotos das Unidades Básicas de Saúde de Cuiabá visitadas

Unidade de Saúde da Família Novo Milenium e São João Del Rey

Foto 1 – Parede com rachadura



Foto 2 – Maca danificada e enferrujada



Foto 3 – Balança infantil inoperante



Foto 4 – Lixo em local inadequado



Foto 5 – Sala de esterilização usada como depósito



Foto 6 – Caixa de gordura transbordando e com mau cheiro



Foto 7 – Sala de pré consulta e de curativo conjunta de forma inadequada Foto 8 – Sala de expurgo usada também como depósito



Foto 9 – Torneira quebrada (sala de coleta)



Foto 10 – Infiltração no consultório



Relação de fotos das Unidades Básicas de Saúde de Cuiabá visitadas

Unidade de Saúde da Família Novo Paraíso II

Foto 1 – Fachada



Foto 2 – Placa



Foto 3 – Mural



Foto 4 – Recepção



Foto 5 – Janela danificada



Foto 6 – Depósito



Foto 7 – Porta sem maçaneta e sem vidro



Foto 8 – Tubulação exposta



Relação de fotos das Unidades Básicas de Saúde de Cuiabá visitadas

Unidade de Saúde da Família Paiaaguás

Foto 1 – Fachada



Foto 2 – Placa



Foto 3 – Quadro de horários



Foto 4 – Mural



Foto 5 – Maca danificada



Foto 6 – Parede danificada



Foto 7 – Depósito em estado precário



Foto 8 – Parede com infiltração



Foto 9 – Fiação exposta



Foto 10 – Fiação exposta



Relação de fotos das Unidades Básicas de Saúde de Cuiabá visitadas

Unidade de Saúde da Família Parque Atalaia I e II

Foto 1 – Fachada da USF



Foto 2 – Entrada da unidade



Foto 3 – Depósito de lixo sem grade de proteção



Foto 4 – Tomadas sem proteção



Foto 5 – Banheiro com entulhos armazenados



Foto 6 – Parede com infiltração de água da chuva



Foto 7 – Escala dos profissionais de saúde

QUADRO DE HORÁRIO ATENDIMENTO DOS PROFISSIONAIS
UNIDADE: CENTRO DE SAÚDE PARQUE CUIABÁ

NOME	CARGA HORÁRIA SEMANAL	FUNÇÃO ESPECIALIDADE	SEGUNDA-FEIRA HORÁRIO		TERÇA-FEIRA HORÁRIO		QUARTA-FEIRA HORÁRIO		QUINTA-FEIRA HORÁRIO		SEXTA-FEIRA HORÁRIO	
			Manhã	Tarde	Manhã	Tarde	Manhã	Tarde	Manhã	Tarde	Manhã	Tarde
Cláudio Pereira de Sousa	40 HS	Agente Comunitário de Saúde	07h-11h	07h-11h	13h-17h	13h-17h	07h-11h	13h-17h	07h-11h	13h-17h	07h-11h	13h-17h
Luiz Antônio de Jesus	40 HS	Agente Comunitário de Saúde	07h-11h	13h-17h	13h-17h	17h-21h	07h-11h	13h-17h	07h-11h	13h-17h	07h-11h	13h-17h
Leandro Sales de Oliveira	40 HS	Agente Comunitário de Saúde	07h-11h	13h-17h	13h-17h	17h-21h	07h-11h	13h-17h	07h-11h	13h-17h	07h-11h	13h-17h
Correção da Dóris Mendes de Melo	40 HS	Agente Comunitário de Saúde	07h-11h	13h-17h	13h-17h	17h-21h	07h-11h	13h-17h	07h-11h	13h-17h	07h-11h	13h-17h
João dos Reis (Bispo)	40 HS	Agente Comunitário de Saúde	07h-11h	13h-17h	13h-17h	17h-21h	07h-11h	13h-17h	07h-11h	13h-17h	07h-11h	13h-17h
Elisa Rodrigues de Oliveira	40 HS	Agente Comunitário de Saúde	07h-11h	13h-17h	13h-17h	17h-21h	07h-11h	13h-17h	07h-11h	13h-17h	07h-11h	13h-17h
Thais Assis de Azeite	40 HS	Agente Comunitário de Saúde	07h-11h	13h-17h	13h-17h	17h-21h	07h-11h	13h-17h	07h-11h	13h-17h	07h-11h	13h-17h
Francisco Sales de Almeida	40 HS	Agente Comunitário de Saúde	07h-11h	13h-17h	13h-17h	17h-21h	07h-11h	13h-17h	07h-11h	13h-17h	07h-11h	13h-17h
Simone Regina Moura dos Santos	40 HS	Agente Comunitário de Saúde	07h-11h	13h-17h	13h-17h	17h-21h	07h-11h	13h-17h	07h-11h	13h-17h	07h-11h	13h-17h

Foto 8 – Escala dos profissionais de saúde

Cláudio Pereira de Sousa	40 HS	Agente Comunitário de Saúde	07h-11h	13h-17h	13h-17h	17h-21h	07h-11h	13h-17h	07h-11h	13h-17h	07h-11h	13h-17h
Luiz Antônio de Jesus	40 HS	Agente Comunitário de Saúde	07h-11h	13h-17h	13h-17h	17h-21h	07h-11h	13h-17h	07h-11h	13h-17h	07h-11h	13h-17h
Leandro Sales de Oliveira	40 HS	Agente Comunitário de Saúde	07h-11h	13h-17h	13h-17h	17h-21h	07h-11h	13h-17h	07h-11h	13h-17h	07h-11h	13h-17h
Correção da Dóris Mendes de Melo	40 HS	Agente Comunitário de Saúde	07h-11h	13h-17h	13h-17h	17h-21h	07h-11h	13h-17h	07h-11h	13h-17h	07h-11h	13h-17h
João dos Reis (Bispo)	40 HS	Agente Comunitário de Saúde	07h-11h	13h-17h	13h-17h	17h-21h	07h-11h	13h-17h	07h-11h	13h-17h	07h-11h	13h-17h
Elisa Rodrigues de Oliveira	40 HS	Agente Comunitário de Saúde	07h-11h	13h-17h	13h-17h	17h-21h	07h-11h	13h-17h	07h-11h	13h-17h	07h-11h	13h-17h
Thais Assis de Azeite	40 HS	Agente Comunitário de Saúde	07h-11h	13h-17h	13h-17h	17h-21h	07h-11h	13h-17h	07h-11h	13h-17h	07h-11h	13h-17h
Francisco Sales de Almeida	40 HS	Agente Comunitário de Saúde	07h-11h	13h-17h	13h-17h	17h-21h	07h-11h	13h-17h	07h-11h	13h-17h	07h-11h	13h-17h
Simone Regina Moura dos Santos	40 HS	Agente Comunitário de Saúde	07h-11h	13h-17h	13h-17h	17h-21h	07h-11h	13h-17h	07h-11h	13h-17h	07h-11h	13h-17h



Relação de fotos das Unidades Básicas de Saúde de Cuiabá visitadas

Unidade de Saúde da Família Pedra 90 I e II

Foto 1 – Fachada



Foto 2 – Fachada



Foto 3 – Mural



Foto 4 – Quadro de funcionários



Foto 5 – Área externa



Foto 6 – Lixeira



Relação de fotos das Unidades Básicas de Saúde de Cuiabá visitadas

Unidade de Saúde da Família Pedra 90 III e IV

Foto 1 – Fachada



Foto 2 – Escala dos profissionais de saúde



QUADRO DE HORÁRIO ATENDIMENTO DOS PROFISSIONAIS

UNIDADE: PSF PEDRA 90 III

CURTA-FEIRA HORÁRIO		NOME	CARGA HORÁRIA SEMANAL	FUNÇÃO ESPECIALIDADE	SEGUNDA-FEIRA HORÁRIO		FUNÇÃO ESPECIALIDADE	TERÇA-FEIRA HORÁRIO		QUARTA-FEIRA HORÁRIO	QUINTA-FEIRA HORÁRIO	SEXTA-FEIRA HORÁRIO	
Manhã	Tarde				Manhã	Tarde		Manhã	Tarde			Manhã	Tarde
07h-13h	13h-17h	Wilmara Costa Alves	40 HS	Agente Comunitário de Saúde	07h-13h	13h-17h	07h-13h	07h-13h	13h-17h	07h-13h	07h-13h	07h-13h	13h-17h
07h-13h	13h-17h	Guilherme Mello	40 HS	Assistente de Enfermagem	07h-13h	13h-17h	07h-13h	07h-13h	13h-17h	07h-13h	07h-13h	07h-13h	13h-17h
07h-13h	13h-17h	Maria Aparecida da Silva	40 HS	Assistente de Serviço Social	07h-13h	13h-17h	07h-13h	07h-13h	13h-17h	07h-13h	07h-13h	07h-13h	13h-17h
07h-13h	13h-17h	Luiz Borges	40 HS	Assistente de Serviço Social	07h-13h	13h-17h	07h-13h	07h-13h	13h-17h	07h-13h	07h-13h	07h-13h	13h-17h
07h-13h	13h-17h	Paulina Ribeiro	40 HS	Assistente de Serviço Social	07h-13h	13h-17h	07h-13h	07h-13h	13h-17h	07h-13h	07h-13h	07h-13h	13h-17h
07h-13h	13h-17h	Almeida dos Santos	40 HS	Assistente de Serviço Social	07h-13h	13h-17h	07h-13h	07h-13h	13h-17h	07h-13h	07h-13h	07h-13h	13h-17h
07h-13h	13h-17h	Maria Lucia	40 HS	Assistente de Serviço Social	07h-13h	13h-17h	07h-13h	07h-13h	13h-17h	07h-13h	07h-13h	07h-13h	13h-17h
07h-13h	13h-17h	Surfina de Silva	40 HS	Assistente de Serviço Social	07h-13h	13h-17h	07h-13h	07h-13h	13h-17h	07h-13h	07h-13h	07h-13h	13h-17h
07h-13h	13h-17h	André de Oliveira	40 HS	Assistente de Serviço Social	07h-13h	13h-17h	07h-13h	07h-13h	13h-17h	07h-13h	07h-13h	07h-13h	13h-17h
07h-13h	13h-17h	Henrique Francisco do Nascimento	40 HS	Assistente de Serviço Social	07h-13h	13h-17h	07h-13h	07h-13h	13h-17h	07h-13h	07h-13h	07h-13h	13h-17h

Foto 3 – Escala dos profissionais de saúde

NOME	CARGA HORÁRIA SEMANAL	FUNÇÃO E/OU CATEGORIA	SEGUNDA-FEIRA HORÁRIO		TERÇA-FEIRA HORÁRIO		QUARTA-FEIRA HORÁRIO		QUINTA-FEIRA HORÁRIO		SEXTA-FEIRA HORÁRIO	
			Manhã	Tarde	Manhã	Tarde	Manhã	Tarde	Manhã	Tarde	Manhã	Tarde
Filipe Daniel Oliveira Santos	40 HS	Agente Comunitário de Saúde	07h-13h	13h-19h	07h-13h	13h-19h	07h-13h	13h-19h	07h-13h	13h-19h	07h-13h	13h-19h
Acácio Gomes	40 HS	Agente Comunitário de Saúde	07h-13h	13h-19h	07h-13h	13h-19h	07h-13h	13h-19h	07h-13h	13h-19h	07h-13h	13h-19h
Sabrina de Oliveira Lira	40 HS	Agente Comunitário de Saúde	07h-13h	13h-19h	07h-13h	13h-19h	07h-13h	13h-19h	07h-13h	13h-19h	07h-13h	13h-19h
Alana Ferreira da Costa	40 HS	Agente Comunitário de Saúde	07h-13h	13h-19h	07h-13h	13h-19h	07h-13h	13h-19h	07h-13h	13h-19h	07h-13h	13h-19h
Sabrina Ferreira de Lira Lacerda	40 HS	Agente Comunitário de Saúde	07h-13h	13h-19h	07h-13h	13h-19h	07h-13h	13h-19h	07h-13h	13h-19h	07h-13h	13h-19h
Reserva Oliveira	40 HS	Agente Comunitário de Saúde	07h-13h	13h-19h	07h-13h	13h-19h	07h-13h	13h-19h	07h-13h	13h-19h	07h-13h	13h-19h
Santos e Ferreira	40 HS	Agente Comunitário de Saúde	07h-13h	13h-19h	07h-13h	13h-19h	07h-13h	13h-19h	07h-13h	13h-19h	07h-13h	13h-19h
Sabrina de Moraes	40 HS	Agente Comunitário de Saúde	07h-13h	13h-19h	07h-13h	13h-19h	07h-13h	13h-19h	07h-13h	13h-19h	07h-13h	13h-19h
Sabrina de Moraes	40 HS	Agente Comunitário de Saúde	07h-13h	13h-19h	07h-13h	13h-19h	07h-13h	13h-19h	07h-13h	13h-19h	07h-13h	13h-19h
Sabrina de Moraes	40 HS	Agente Comunitário de Saúde	07h-13h	13h-19h	07h-13h	13h-19h	07h-13h	13h-19h	07h-13h	13h-19h	07h-13h	13h-19h
Sabrina de Moraes	40 HS	Agente Comunitário de Saúde	07h-13h	13h-19h	07h-13h	13h-19h	07h-13h	13h-19h	07h-13h	13h-19h	07h-13h	13h-19h

Foto 4 – Maca e parede em péssimo estado de conservação



Foto 5 – Infiltrações



Foto 6 – Lixo em local inadequado



Foto 7 – Banheiro em péssimas condições



Foto 8 – Área externa



Foto 9 – Área externa



Relação de fotos das Unidades Básicas de Saúde de Cuiabá visitadas

Unidade de Saúde da Família Pedra 90 V e VI

Foto 1 – Fachada



Foto 2 – Placa



Foto 3 – Cronograma de atendimento



Foto 4 – Quadro de horários

[illegible]

Foto 5 – Maca danificada



Foto 6 – Parede com infiltração



Foto 7 – Teto com infiltração



Foto 8 – Porta sem fechadura



Foto 9 – Banheiro interditado



Foto 10 – Porta de entrada em péssimo estado de conservação



Foto 11 – Depósito em local inadequado



Foto 12 – Área externa com buraco sem tampa adequada na fossa



Relação de fotos das Unidades Básicas de Saúde de Cuiabá visitadas

Unidade de Saúde da Família Pedregal I e II

Foto 1 – Fachada da USF



Foto 2 – Recepção



Foto 3 – Escala de profissionais de saúde

Foto 4 - Escala de profissionais de saúde

[illegible]

nome	concep	concep horas	Seguendo de	Smette
Claudia	Enf.	40 h	7:00 h 31:00 h	as 13:00 h
Eliziana	medica	40 h	7:00 h 31:00 h	as 13:00 h
Luizinei	te. Enf.	40 h	7:00 h 31:00 h	as 13:00 h
José	te. Enf.	40 h	7:00 h 31:00 h	as 13:00 h
Leonil	Recepção	40 h	7:00 h 11:00 h	as 13:00 h
Alexandra	ACS	40 h	7:00 h 11:00 h	as 13:00 h
Jussineia	Recepção	40 h	7:00 h 11:00 h	as 13:00 h
Nerisa	S. Gerais	40 h	7:00 h 11:00 h	as 13:00 h
Benedicto	vigilante	40 h	12:35	14:35
Manoel	Vigilante	40 h	12:35	14:35

Foto 5 – Ar condicionado sem funcionamento

Foto 6 – Fiação exposta



Foto 7 – Ventilador sem funcionamento



Foto 8 – Parede danificada



Foto 9 – Reforma não concluída



Foto 10 – Depósito da unidade



Relação de fotos das Unidades Básicas de Saúde de Cuiabá visitadas

Unidade de Saúde da Família Praeiro

Foto 1 – Fachada



Foto 2 – Placa



Foto 3 – Parede com infiltração e mofo



Foto 4 – Parede com infiltração

