

# Balanços 2024



Prefeitura Municipal de Nobres

Secretaria Municipal de Fazenda | Departamento de Fiscalização  
Rua Ludgardes Hoffmann Riedi, S/N - Jardim Paraná - Fone (65)3376-4200  
CNPJ: 03.424.272/0001-07

BALANÇO ORÇAMENTÁRIO  
ORÇAMENTOS FISCAL E DA SEGURIDADE SOCIAL

Dezembro/2024

Consolidado  
Exercício: 2024

RECEITAS ORÇAMENTÁRIAS	Previsão Inicial	Previsão Atualizada	Receitas Realizadas	Saldo
	(a)	(b)	(c)	(d) = (c - b)
Receitas Correntes (I)	121.012.263,09	124.421.704,85	130.704.276,11	6.282.571,26
Impostos, Taxas e Contribuições de Melhoria	16.365.966,22	16.365.966,22	17.985.646,37	1.619.680,15
Receita de Contribuições	7.451.020,00	7.451.020,00	11.373.278,77	3.922.258,77
Receita Patrimonial	11.629.397,65	11.629.397,65	3.894.000,14	-7.735.397,51
Receita Agropecuária				
Receita Industrial				
Receita de Serviços				
Transferências Correntes	85.372.434,30	88.781.876,06	96.191.044,84	7.409.168,78
Outras Receitas Correntes	193.444,92	193.444,92	1.260.305,99	1.066.861,07
Receitas de Capital (II)		21.720.057,49	12.427.908,57	-9.292.148,92
Operações de Crédito				
Alienação de Bens				
Amortização de Empréstimos				
Transferências de Capital		21.720.057,49	12.427.908,57	-9.292.148,92
Outras Receitas de Capital				
SUBTOTAL DAS RECEITAS (III) = (I + II)	121.012.263,09	146.141.762,34	143.132.184,68	-3.009.577,66
Operações de Crédito/ Refinanciamento (IV)				
Operações de Crédito Internas				
Mobiliária				
Contratual				
Operações de Crédito Externas				
Mobiliária				
Contratual				
SUBTOTAL COM REFINANCIAMENTO (V) = (III + IV)	121.012.263,09	146.141.762,34	143.132.184,68	-3.009.577,66
Déficit (VI)			14.261.138,66	
TOTAL (VII) = (V + VI)	121.012.263,09	146.141.762,34	157.393.323,34	11.251.561,00
Saldos de Exercícios Anteriores		25.448.908,26	25.448.908,26	
Recursos Arrecadados em Exercícios Anteriores				
Superávit Financeiro		25.448.908,26	25.448.908,26	
Reabertura de Créditos Adicionais				



## Prefeitura Municipal de Nobres

Secretaria Municipal de Fazenda | Departamento de Fiscalização

Rua Ludgardes Hoffmann Riedi, S/N - Jardim Paraná - Fone (65)3376-4200

CNPJ: 03.424.272/0001-07

DESPESAS ORÇAMENTÁRIAS	Dotação Inicial (e)	Dotação Atualizada (f)	Despesas Empenhadas (g)	Despesas Liquidadas (h)	Despesas Pagas (i)	Saldo da Dotação (j) = (f-g)
<b>Despesas Correntes (VIII)</b>	<b>102.095.291,83</b>	<b>138.038.919,00</b>	<b>130.215.239,33</b>	<b>129.019.479,87</b>	<b>125.428.140,12</b>	<b>7.823.679,67</b>
Pessoal e Encargos Sociais	54.024.636,60	65.245.081,91	63.463.265,65	63.463.265,65	62.428.465,46	1.781.816,26
Juros e Encargos da Dívida		100,00				100,00
Outras Despesas Correntes	48.070.655,23	72.793.737,09	66.751.973,68	65.556.214,22	62.999.674,66	6.041.763,41
<b>Despesas de Capital (IX)</b>	<b>14.181.465,26</b>	<b>29.239.245,60</b>	<b>27.178.084,01</b>	<b>24.901.347,14</b>	<b>22.243.054,57</b>	<b>2.061.161,59</b>
Investimentos	12.736.688,82	27.789.569,16	25.739.727,54	23.462.990,67	20.804.698,10	2.049.841,62
Inversões Financeiras						
Amortização da Dívida	1.444.776,44	1.449.676,44	1.438.356,47	1.438.356,47	1.438.356,47	11.319,97
<b>Reserva de Contingência (X)</b>	<b>500.000,00</b>	<b>77.000,00</b>				<b>77.000,00</b>
<b>SUBTOTAL DAS DESPESAS (XI) = (VII + IX + X)</b>	<b>116.776.757,09</b>	<b>167.355.164,60</b>	<b>157.393.323,34</b>	<b>153.920.827,01</b>	<b>147.671.194,69</b>	<b>9.961.841,26</b>
<b>Amortização da Dívida / Refinanciamento ( XII)</b>						
Amortização da Dívida Interna						
Dívida Mobiliária						
Outras Dívidas						
Amortização da Dívida Externa						
Dívida Mobiliária						
Outras Dívidas						
<b>SUBTOTAL COM REFINANCIAMENTO (XIII)= (XI+ XII)</b>	<b>116.776.757,09</b>	<b>167.355.164,60</b>	<b>157.393.323,34</b>	<b>153.920.827,01</b>	<b>147.671.194,69</b>	<b>9.961.841,26</b>
Superávit ( XIV)						
<b>TOTAL ( XV) = ( XIII + XIV)</b>	<b>116.776.757,09</b>	<b>167.355.164,60</b>	<b>157.393.323,34</b>	<b>153.920.827,01</b>	<b>147.671.194,69</b>	<b>9.961.841,26</b>
<b>Reserva do RPPS</b>	4.235.506,00	4.235.506,00				4.235.506,00

BALANÇO ORÇAMENTÁRIO

QUADRO DA EXECUÇÃO DOS RESTOS A PAGAR NÃO PROCESSADOS

Dezembro/2024

Consolidado  
Exercício: 2024

	Inscritos		Liquidados	Pagos	Cancelados	Saldo a Pagar
	Em Exercícios Anteriores	Em 31 de Dezembro do Exercício Anterior				
	(a)	(b)	(c)	(d)	(e)	(f) = (a+b-d-e)
Despesas Correntes	937.877,11	5.282.304,67	3.609.678,80	3.590.519,20	2.337.632,95	292.029,63
Pessoal e Encargos Sociais						
Juros e Encargos da Dívida						
Outras Despesas Correntes	937.877,11	5.282.304,67	3.609.678,80	3.590.519,20	2.337.632,95	292.029,63
Despesas De Capital	125.414,58	12.017.508,06	11.463.589,63	11.463.589,63	576.339,90	102.993,11
Investimentos	76.239,80	11.989.816,30	11.435.897,87	11.435.897,87	527.165,12	102.993,11
Inversões Financeiras						
Amortização Da Dívida	49.174,78	27.691,76	27.691,76	27.691,76	49.174,78	
TOTAL	1.063.291,69	17.299.812,73	15.073.268,43	15.054.108,83	2.913.972,85	395.022,74

BALANÇO ORÇAMENTÁRIO

QUADRO DA EXECUÇÃO DOS RESTOS A PAGAR PROCESSADOS

Dezembro/2024

Consolidado

Exercício: 2024

	Inscritos		Pagos	Cancelados	Saldo a Pagar
	Em Exercícios Anteriores	Em 31 de Dezembro do Exercício Anterior			
	(a)	(b)	(c)	(d)	(e) = (a+b-c-d)
Despesas Correntes	77.758,72	1.782.718,84	1.729.784,22	99.823,73	30.869,61
Pessoal e Encargos Sociais	7.167,01	666.425,68	653.485,23	19.107,45	1.000,01
Juros e Encargos da Dívida					
Outras Despesas Correntes	70.591,71	1.116.293,16	1.076.298,99	80.716,28	29.869,60
Despesas De Capital	40.500,12	1.318.914,28	1.295.983,84	39.435,26	23.995,30
Investimentos	40.500,12	1.208.914,28	1.185.983,84	39.435,26	23.995,30
Inversões Financeiras					
Amortização Da Dívida		110.000,00	110.000,00		
TOTAL	118.258,84	3.101.633,12	3.025.768,06	139.258,99	54.864,91

NOTA:

NOBRES - MT, 14 de fevereiro de 2025



Documento assinado digitalmente

 GUILHERME MATIAS MAGALHAES

Data: 15/07/2025 14:19:47-0300

Verifique em <https://validar.iti.gov.br>



Prefeitura Municipal de Nobres

Secretaria Municipal de Fazenda | Departamento de Fiscalização  
Rua Ludgardes Hoffmann Riedi, S/N - Jardim Paraná - Fone (65)3376-4200  
CNPJ: 03.424.272/0001-07

BALANÇO FINANCEIRO

Dezembro/2024

Consolidado  
Exercício: 2024

INGRESSOS

	Nota	Exercício Atual	Exercício Anterior
Receita Orçamentária (I)		143.132.184,68	125.962.661,86
Recursos Não Vinculados		88.711.182,11	85.089.304,55
Recursos Vinculados (EXCETO AO RPPS)		42.112.676,21	28.852.204,54
Recursos Vinculados à Educação		15.708.677,75	13.848.862,43
Recursos Vinculados à Saúde		7.200.949,13	6.804.578,50
Recursos Vinculados à Assistência Social		958.691,79	823.258,12
Recursos Vinculados à Previdência Social (Exceto ao RPPS)			
Demais Vinculações Decorrentes de Transferências		14.290.220,34	3.505.163,02
Demais Vinculações Legais		3.954.137,20	3.570.342,47
Outras Vinculações			300.000,00
Recursos Vinculados ao RPPS		12.308.326,36	12.021.152,77
Recursos Vinculados ao RPPS - Fundo em Capitalização (Plano Previdenciário)		11.680.098,63	12.008.790,26
Recursos Vinculados ao RPPS - Fundo em Repartição (Plano Financeiro)			
Recursos Vinculados ao RPPS - Taxa de Administração		628.227,73	12.362,51
Transferências Financeiras Recebidas (II)		5.741.653,51	4.181.197,65
Transferências Recebidas para a Execução Orçamentária		5.741.653,51	4.181.197,65
Transferências Recebidas Independentes de Execução Orçamentária			
Transferências Recebidas para Aportes de recursos para o RPPS			
Transferências Recebidas para Aportes de recursos para o RGPS			
Transferências Recebidas para o Sistema de Proteção Social dos Militares			
Outras Movimentações Financeiras Recebidas (III)		9.993.357,51	
Resgates de Investimentos e Aplicações Financeiras		9.993.357,51	
Desbloqueios de Valores em Caixa			
Recebimentos Extraorçamentários (IV)		30.002.735,46	32.546.635,38
Inscrição de Restos a Pagar Não Processados		3.472.496,33	17.299.812,73
Inscrição de Restos a Pagar Processados		6.249.632,32	3.101.633,12
Depósitos Restituíveis e Valores Vinculados		16.088.208,97	11.259.961,70
Outros Recebimentos Extraorçamentários		4.192.397,84	885.227,83
Saldo do Exercício Anterior (V)		78.122.249,02	80.538.257,59
Caixa e Equivalentes de Caixa (exceto RPPS)		49.188.596,25	79.519.230,68
Caixa e Equivalentes de Caixa RPPS		28.933.652,77	
Depósitos Restituíveis e Valores Vinculados			1.019.026,91
TOTAL (VI) = (I+II+III+IV+V)		266.992.180,18	243.228.752,48



## Prefeitura Municipal de Nobres

Secretaria Municipal de Fazenda | Departamento de Fiscalização  
Rua Ludgardes Hoffmann Riedi, S/N - Jardim Paraná - Fone (65)3376-4200  
CNPJ: 03.424.272/0001-07

### BALANÇO FINANCEIRO

Dezembro/2024

Consolidado  
Exercício: 2024

### DISPÊNDIOS

	Nota	Exercício Atual	Exercício Anterior
<b>Despesa Orçamentária (VII)</b>		<b>157.393.323,34</b>	<b>132.047.440,90</b>
<b>Recursos Não Vinculados</b>		<b>92.533.817,34</b>	<b>85.049.070,05</b>
<b>Recursos Vinculados (EXCETO AO RPPS)</b>		<b>56.909.193,56</b>	<b>40.504.261,98</b>
Recursos Destinados à Educação		18.378.174,98	14.213.003,61
Recursos Destinados à Saúde		15.263.712,77	13.245.201,00
Recursos Vinculados à Assistência Social		1.310.393,45	857.179,44
Recursos Vinculados à Previdência Social (Exceto ao RPPS)			
Demais Vinculações Decorrentes de Transferências		15.590.020,37	8.293.523,64
Demais Vinculações Legais		6.337.315,05	3.535.766,37
Outras Vinculações		29.576,94	359.587,92
<b>Recursos Vinculados ao RPPS</b>		<b>7.950.312,44</b>	<b>6.494.108,87</b>
Recursos Vinculados ao RPPS - Fundo em Capitalização (Plano Previdenciário)		7.170.123,00	5.873.825,83
Recursos Vinculados ao RPPS - Fundo em Repartição (Plano Financeiro)			
Recursos Vinculados ao RPPS - Taxa de Administração		780.189,44	620.283,04
<b>Transferências Financeiras Concedidas (VIII)</b>		<b>5.741.653,51</b>	<b>4.181.197,65</b>
Transferências Concedidas para a Execução Orçamentária		5.741.653,51	4.181.197,65
Transferências Financeira Concedidas Independentes de Execução Orçamentária			
Transferências Concedidas para Aportes de recursos para o RPPS			
Transferências Concedidas para Aportes de recursos para o RGPS			
Transferências Concedidas para o Sistema de Proteção Social dos Militares			
<b>Outras Movimentações Financeiras (IX)</b>		<b>14.655.110,89</b>	
Transferências para Investimentos e Aplicações Financeiras		14.655.110,89	
Bloqueios de Valores em Caixa			
<b>Pagamentos Extraorçamentários (X)</b>		<b>37.386.216,76</b>	<b>18.905.894,05</b>
Pagamentos de Restos a Pagar Não Processados		15.054.108,83	5.204.990,25
Pagamentos de Restos a Pagar Processados		3.025.768,06	2.518.382,17
Depósitos Restituíveis e Valores Vinculados		15.868.494,09	10.988.737,02
Outros Pagamentos Extraorçamentários		3.437.845,78	193.784,61
<b>Saldo para o Exercício Seguinte (XI)</b>		<b>51.815.875,68</b>	<b>88.115.606,53</b>
Caixa e Equivalentes de Caixa (exceto RPPS)		22.293.566,51	78.122.249,02
Caixa e Equivalentes de Caixa RPPS		29.522.309,17	
Depósitos Restituíveis e Valores Vinculados			9.993.357,51
<b>TOTAL (XII) = (VII+VIII+IX+X+XI)</b>		<b>266.992.180,18</b>	<b>243.250.139,13</b>



Prefeitura Municipal de Nobres

Secretaria Municipal de Fazenda | Departamento de Fiscalização  
Rua Ludgardes Hoffmann Riedi, S/N - Jardim Paraná - Fone (65)3376-4200  
CNPJ: 03.424.272/0001-07

BALANÇO FINANCEIRO						
Dezembro/2024			Consolidado		Exercício: 2024	
INGRESSOS						
ESPECIFICAÇÃO	Exercício Atual			Exercício Anterior		
	Receita Orçamentária	Deduções da Receita Orçamentária	Saldo	Receita Orçamentária	Deduções da Receita Orçamentária	Saldo
	(a)	(b)	(c) = (a - b)	(d)	(e)	(f) = (d - e)
Recursos Não Vinculados	103.047.902,82	14.336.720,71	88.711.182,11	97.762.759,80	12.673.455,25	85.089.304,55
Recursos Vinculados (EXCETO AO RPPS)	42.112.676,21	0,00	42.112.676,21	28.852.204,54	0,00	28.852.204,54
Recursos Vinculados à Educação	15.708.677,75	0,00	15.708.677,75	13.848.862,43	0,00	13.848.862,43
Recursos Vinculados à Saúde	7.200.949,13	0,00	7.200.949,13	6.804.578,50	0,00	6.804.578,50
Recursos Vinculados à Assistência Social	958.691,79	0,00	958.691,79	823.258,12	0,00	823.258,12
Recursos Vinculados à Previdência Social (Exceto ao RPPS)	0,00	0,00	0,00	0,00	0,00	0,00
Demais Vinculações Decorrentes de Transferências	14.290.220,34	0,00	14.290.220,34	3.505.163,02	0,00	3.505.163,02
Demais Vinculações Legais	3.954.137,20	0,00	3.954.137,20	3.570.342,47	0,00	3.570.342,47
Outras Vinculações	0,00	0,00	0,00	300.000,00	0,00	300.000,00
Recursos Vinculados ao RPPS	12.308.326,36	0,00	12.308.326,36	12.021.152,77	0,00	12.021.152,77
Recursos Vinculados ao RPPS - Fundo em Capitalização (Plano Previdenciário)	11.680.098,63	0,00	11.680.098,63	12.008.790,26	0,00	12.008.790,26
Recursos Vinculados ao RPPS - Fundo em Repartição (Plano Financeiro)	0,00	0,00	0,00	0,00	0,00	0,00
Recursos Vinculados ao RPPS - Taxa de Administração	628.227,73	0,00	628.227,73	12.362,51	0,00	12.362,51
TOTAL	157.468.905,39	14.336.720,71	143.132.184,68	138.636.117,11	12.673.455,25	125.962.661,86





## Prefeitura Municipal de Nobres

Secretaria Municipal de Fazenda | Departamento de Fiscalização  
Rua Ludgardes Hoffmann Riedi, S/N - Jardim Paraná - Fone (65)3376-4200  
CNPJ: 03.424.272/0001-07

NOBRES - MT, 14 de fevereiro de 2025

---



Documento assinado digitalmente  
**GUILHERME MATIAS MAGALHAES**  
Data: 15/07/2025 14:19:47-0300  
Verifique em <https://validar.iti.gov.br>



## Prefeitura Municipal de Nobres

Secretaria Municipal de Fazenda | Departamento de Fiscalização  
Rua Ludgardes Hoffmann Riedi, S/N - Jardim Paraná - Fone (65)3376-4200  
CNPJ: 03.424.272/0001-07

### BALANÇO PATRIMONIAL

**Consolidado**  
**Dezembro/2024**

ATIVO	Nota	Exercício Atual	Exercício Anterior
<b>Ativo Circulante</b>			
Caixa e Equivalentes de Caixa		51.815.875,68	78.122.249,02
Créditos a Curto Prazo		0,00	0,00
Demais Créditos e Valores a Curto Prazo		2.744.019,44	2.550.370,72
Investimentos e Aplicações Temporárias a Curto Prazo		14.655.110,89	9.993.357,51
Estoques		379.383,87	754.193,75
Ativo Não Circulante Mantido para Venda		0,00	0,00
VPD Pagas Antecipadamente		0,00	0,00
<i>Total do Ativo Circulante</i>		<i>69.594.389,88</i>	<i>91.420.171,00</i>
<b>Ativo Não Circulante</b>			
Realizável a Longo Prazo		1.542.672,44	1.785.271,37
Créditos a Longo Prazo		1.542.672,44	1.785.271,37
Investimentos Temporários a Longo Prazo		0,00	0,00
Estoques		0,00	0,00
VPD pagas antecipadamente		0,00	0,00
Investimentos		0,00	0,00
Imobilizado		91.791.255,83	60.402.255,88
Intangível		0,00	0,00
Diferido		0,00	0,00
<i>Total do Ativo Não Circulante</i>		<i>93.333.928,27</i>	<i>62.187.527,25</i>
<b>TOTAL DO ATIVO</b>		<b>162.928.318,15</b>	<b>153.607.698,25</b>
<b>PASSIVO E PATRIMÔNIO LÍQUIDO</b>			
<b>Passivo Circulante</b>			
Obrigações Trabalhistas, Previdenciárias e Assistenciais a Pagar a Curto Prazo		1.401.042,20	1.038.834,69
Empréstimos e Financiamentos a Curto Prazo		0,00	0,00
Fornecedores e Contas a Pagar a Curto Prazo		2.698.385,18	330.423,99
Obrigações Fiscais a Curto Prazo		15.574,00	0,00
Transferências Fiscais a Curto Prazo		0,00	0,00
Provisões a Curto Prazo		0,00	0,00
Demais Obrigações a Curto Prazo		4.342.253,18	3.730.823,48
<i>Total do Passivo Circulante</i>		<i>8.457.254,56</i>	<i>5.100.082,16</i>
<b>Passivo Não Circulante</b>			
Obrigações Trabalhistas, Previdenciárias e Assistenciais a Pagar a Longo Prazo		5.187.083,10	2.803.991,50
Empréstimos e Financiamentos a Longo Prazo		0,00	0,00
Fornecedores e Contas a Pagar a Longo Prazo		0,00	0,00
Obrigações Fiscais a Longo Prazo		0,00	0,00
Transferências Fiscais a Longo Prazo		0,00	0,00
Provisões a Longo Prazo		144.685.417,60	85.060.415,69
Demais Obrigações a Longo Prazo		0,00	0,00
Resultado Diferido		0,00	0,00
<i>Total do Passivo não circulante</i>		<i>149.872.500,70</i>	<i>87.864.407,19</i>
<b>Patrimônio Líquido</b>			
Patrimônio Social e Capital Social		0,00	0,00
Adiantamento Para Futuro Aumento de Capital		0,00	0,00
Reservas de Capital		0,00	0,00
Ajustes de Avaliação Patrimonial		0,00	0,00



## Prefeitura Municipal de Nobres

Secretaria Municipal de Fazenda | Departamento de Fiscalização  
Rua Ludgardes Hoffmann Riedi, S/N - Jardim Paraná - Fone (65)3376-4200  
CNPJ: 03.424.272/0001-07

### BALANÇO PATRIMONIAL

Consolidado  
Dezembro/2024

Reservas de Lucros	0,00	0,00
Demais Reservas	0,00	0,00
Resultados Acumulados	4.598.562,89	60.643.208,90
(-) Ações / Cotas em Tesouraria	0,00	0,00
Total do Patrimônio Líquido	4.598.562,89	60.643.208,90
TOTAL DO PASSIVO E DO PATRIMÔNIO LÍQUIDO	162.928.318,15	153.607.698,25



Prefeitura Municipal de Nobres

Secretaria Municipal de Fazenda | Departamento de Fiscalização  
Rua Ludgardes Hoffmann Riedi, S/N - Jardim Paraná - Fone (65)3376-4200  
CNPJ: 03.424.272/0001-07

QUADRO DOS ATIVOS E PASSIVOS FINANCEIROS E PERMANENTES  
(LEI N.º 4.320/64)

Consolidado  
Dezembro/2024

	Nota	Exercício Atual	Exercício Anterior
<b>ATIVO (I)</b>			
Ativo Financeiro		60.740.644,13	85.779.994,09
Ativo Permanente		102.187.674,02	67.827.704,16
Total do Ativo		162.928.318,15	153.607.698,25
<b>PASSIVO (II)</b>			
Passivo Financeiro		12.265.433,19	23.445.244,92
Passivo Permanente		149.872.500,70	88.841.632,18
Total do Passivo		162.137.933,89	112.286.877,10
Saldo Patrimonial (I-II)		790.384,26	41.320.821,15



Prefeitura Municipal de Nobres

Secretaria Municipal de Fazenda | Departamento de Fiscalização  
Rua Ludgardes Hoffmann Riedi, S/N - Jardim Paraná - Fone (65)3376-4200  
CNPJ: 03.424.272/0001-07

QUADRO DAS CONTAS DE COMPENSAÇÃO  
(LEI N.º 4.320/64)

	Consolidado Dezembro/2024	
Nota	Exercício Atual	Exercício Anterior
<b>ATOS POTENCIAIS ATIVOS</b>		
Garantias e Contra garantias recebidas	0,00	0,00
Direitos Conveniados e outros instrumentos congêneres	27.266.215,00	27.266.215,00
Direitos Contratuais	0,00	0,00
Demandas judiciais	0,00	0,00
Outros atos potenciais ativos	0,00	0,00
Total dos Atos Potenciais Ativos	27.266.215,00	27.266.215,00
<b>ATOS POTENCIAIS PASSIVOS</b>		
Garantias e Contra garantias concedidas	0,00	0,00
Obrigações conveniadas e outros instrumentos congêneres	64.600,00	0,00
Obrigações contratuais	58.065.686,77	55.477.582,81
Demandas judiciais	0,00	0,00
Outros atos potenciais passivos	1.494.940,00	1.494.940,00
Total dos Atos Potenciais Passivos	59.625.226,77	56.972.522,81

NOBRES - MT, 14 de fevereiro de 2025

  
Documento assinado digitalmente  
gov.br GUILHERME MATIAS MAGALHAES  
Data: 15/07/2025 14:19:47-0300  
Verifique em <https://validar.it.gov.br>



## Prefeitura Municipal de Nobres

Secretaria Municipal de Fazenda | Departamento de Fiscalização  
Rua Ludgardes Hoffmann Riedi, S/N - Jardim Paraná - Fone (65)3376-4200  
CNPJ: 03.424.272/0001-07

### QUADRO DO SUPERÁVIT/DÉFICIT FINANCEIRO (LEI Nº 4.320/1964)

Consolidado  
Dezembro/2024

Nota	Exercício Atual	Exercício Anterior
<b>FONTES DE RECURSOS</b>		
500 Recursos não Vinculados de Impostos	1.501.651,53	11.381.966,63
501 Outros Recursos não Vinculados	9.668,51	0,00
502 Recursos não vinculados da compensação de impostos	0,00	1.411,72
540 Transferências do FUNDEB - Impostos e Transferências de Impostos	9.600,00	670.818,34
550 Transferência do Salário-Educação	127.629,31	245.096,80
552 Transferências de Recursos do FNDE referentes ao Programa Nacional de Alimen	4.816,01	200.871,00
553 Transferências de Recursos do FNDE Referentes ao Programa Nacional de Apoio	26.932,85	177.054,77
569 Outras Transferências de Recursos do FNDE	193.761,49	99.341,64
571 Transferências do Estado referentes a Convênios e Instrumentos Congêneres vin	31.000,00	1.507.780,25
575 Outras Transferências de Convênios e Instrumentos Congêneres vinculados à Ed	24.713,17	14.241,72
576 Transferências de Recursos dos Estados para programas de educação	218.171,77	0,00
600 Transferências Fundo a Fundo de Recursos do SUS provenientes do Governo Fe	103.911,96	635.637,73
601 Transferências Fundo a Fundo de Recursos do SUS provenientes do Governo Fe	335.105,07	258.705,07
604 Transferências provenientes do Governo Federal destinadas ao vencimento dos e	0,00	216.480,00
605 Assistência financeira da União destinada à complementação ao pagamento dos	627,90	337.269,24
621 Transferências Fundo a Fundo de Recursos do SUS provenientes do Governo Es	113.199,26	257.161,60
632 Transferências do Estado referentes a Convênios e Instrumentos Congêneres vin	0,00	20,45
660 Transferência de Recursos do Fundo Nacional de Assistência Social - FNAS	388.525,84	230.012,02
661 Transferência de Recursos dos Fundos Estaduais de Assistência Social	52.253,86	90.657,27
669 Outros Recursos Vinculados à Assistência Social	4.047,85	0,00
700 Outras Transferências de Convênios ou Instrumentos Congêneres da União	98.241,74	37.261,90
701 Outras Transferências de Convênios ou Instrumentos Congêneres dos Estados	5.774.294,79	6.408.143,93
706 Transferência Especial da União	7.944,03	0,00
711 Demais Transferências Obrigatórias não Decorrentes de Repartições de Receitas	0,11	0,00
715 Transferências Destinadas ao Setor Cultural - LC nº 195/2022 - Art. 5º - Audiovisu	0,00	108.862,24
716 Transferências Destinadas ao Setor cultural - LC nº 195/2022 - Art. 8º - Demais S	0,00	44.098,62
719 Transferências da Política Nacional Aldir Blanc de Fomento à Cultura - Lei nº 14.3	118.041,09	0,00
749 Outras vinculações de transferências	0,00	937,18
750 Recursos da Contribuição de Intervenção no Domínio Econômico - CIDE	5.605,86	2.385,13
751 Recursos da Contribuição para o Custeio do Serviço de Iluminação Pública - COS	840.009,76	1.060.504,23
759 Recursos Vinculados a Fundos	26.453,02	1.743.156,84
800 Recursos Vinculados ao RPPS - Fundo em Capitalização (Plano Previdenciário)	37.989.733,36	36.331.996,40
802 Recursos Vinculados ao RPPS - Taxa de Administração	274.004,23	159.574,19
899 Outros Recursos Vinculados	195.266,57	113.302,26
<b>Total das fontes de recursos</b>	<b>48.475.210,94</b>	<b>62.334.749,17</b>

#### Notas explicativas

#### NOTA:

NOBRES - MT, 14 de fevereiro de 2025



Documento assinado digitalmente  
GUILHERME MATIAS MAGALHAES  
Data: 15/07/2025 14:19:47-0300  
Verifique em <https://validar.iti.gov.br>



## Prefeitura Municipal de Nobres

Secretaria Municipal de Fazenda | Departamento de Fiscalização  
Rua Ludgardes Hoffmann Riedi, S/N - Jardim Paraná - Fone (65)3376-4200  
CNPJ: 03.424.272/0001-07

### DEMONSTRAÇÃO DAS VARIAÇÕES PATRIMONIAIS Consolidado Dezembro/2024

Exercício: 2024

#### VARIAÇÕES PATRIMONIAIS AUMENTATIVAS

	Nota	Exercício Atual	Exercício Anterior
Impostos, Taxas e Contribuições de Melhoria		22.989.410,27	18.861.675,69
Contribuições		13.578.771,83	9.508.265,61
Exploração e Venda de Bens, Serviços e Direitos		0,00	0,00
Variações Patrimoniais Aumentativas Financeiras		4.380.306,37	9.100.550,55
Transferências e Delegações Recebidas		127.375.688,08	108.227.397,64
Valorização e Ganhos com Ativos e Desincorporação de Passivos		3.538.018,26	2.373.063,90
Outras Variações Patrimoniais Aumentativas		27.534.303,32	78.534.818,30
Total das Variações Patrimoniais Aumentativas (I)		199.396.498,13	226.605.771,69

#### VARIAÇÕES PATRIMONIAIS DIMINUTIVAS

Pessoal e Encargos		60.437.931,18	48.988.993,38
Benefícios Previdenciários e Assistenciais		7.291.018,30	6.169.871,83
Uso de Bens, Serviço e Consumo de Capital Fixo		67.356.565,85	47.796.676,58
Variações Patrimoniais Diminutivas Financeiras		1.336,77	8.376,10
Transferências e Delegações Concedidas		21.435.821,95	18.487.945,16
Desvalorização e Perdas de Ativos e Incorporação de Passivos		8.965.108,33	4.560.814,41
Tributárias		1.184.764,50	1.053.364,68
Custo das Mercadorias e Produtos Vendidos, e dos Serviços Prestados		0,00	0,00
Outras Variações Patrimoniais Diminutivas		88.768.597,26	95.073.018,13
Total das Variações Patrimoniais Diminutivas (II)		255.441.144,14	222.139.060,27

#### RESULTADO PATRIMONIAL DO PERÍODO (I - II)

	56.044.646,01	4.466.711,42
--	---------------	--------------

#### Nota I - Impostos, Taxas e Contribuições de Melhoria

	Nota	Exercício Atual	Exercício Anterior
Impostos		18.758.857,75	16.398.288,76
Taxas		2.490.363,79	1.285.414,87
Contribuições de Melhoria		1.740.188,73	1.177.972,06
Impostos, Taxas e Contribuições de Melhoria		22.989.410,27	18.861.675,69

#### Nota II - Contribuições

	Nota	Exercício Atual	Exercício Anterior
Contribuições Sociais		13.578.771,83	9.508.265,61
Contribuições de Intervenção no Domínio Econômico		0,00	0,00
Contribuição de Iluminação Pública		0,00	0,00
Contribuições de Interesse das Categorias Profissionais		0,00	0,00
Contribuições		13.578.771,83	9.508.265,61

#### Nota III - Exploração e Venda de Bens, Serviços e Direitos

	Nota	Exercício Atual	Exercício Anterior
Vendas de Mercadorias		0,00	0,00
Vendas de Produtos		0,00	0,00
Exploração de Bens, Direitos e Prestação de Serviços		0,00	0,00
Exploração e Venda de Bens, Serviços e Direitos		0,00	0,00

#### Nota IV - Variações Patrimoniais Aumentativas Financeiras

	Nota	Exercício Atual	Exercício Anterior
Juros e Encargos de Empréstimos e Financiamentos Concedidos		0,00	0,00
Juros e Encargos de Mora		638.233,86	472.037,12
Variações Monetárias e Cambiais		14.260,31	12.256,55
Descontos Financeiros Obtidos		0,00	0,00
Remuneração de Depósitos Bancários e Aplicações Financeiras		3.727.812,20	8.616.256,88
Aportes do Banco Central		0,00	0,00



## Prefeitura Municipal de Nobres

Secretaria Municipal de Fazenda | Departamento de Fiscalização  
Rua Ludgardes Hoffmann Riedi, S/N - Jardim Paraná - Fone (65)3376-4200  
CNPJ: 03.424.272/0001-07

Outras Variações Patrimoniais Aumentativas - Financeiras	0,00	0,00
Variações Patrimoniais Aumentativas Financeiras	4.380.306,37	9.100.550,55

Nota V - Transferências e Delegações Recebidas	Nota	Exercício Atual	Exercício Anterior
Transferências Intra Governamentais		5.741.653,51	4.181.197,65
Transferências Inter Governamentais		121.041.649,41	103.714.641,44
Transferências das Instituições Privadas		4.500,00	331.558,55
Transferências das Instituições Multigovernamentais		0,00	0,00
Transferências de Consórcios Públicos		587.885,16	231.785,77
Transferências do Exterior		0,00	0,00
Execução Orçamentária Delegada de Entes		0,00	0,00
Transferências de Pessoas Físicas		0,00	0,00
Outras Transferências e Delegações Recebidas		0,00	0,00
Transferências e Delegações Recebidas		127.375.688,08	108.459.183,41

Nota VI - Valorização e Ganhos com Ativos e Desincorporação de Passivos	Nota	Exercício Atual	Exercício Anterior
Reavaliação de Ativos		3.398.759,27	2.370.711,91
Ganhos com Alienação		0,00	0,00
Ganhos com Incorporação de Ativos		0,00	0,00
Desincorporação de Passivos		139.258,99	2.351,99
Reversão de Redução ao Valor Recuperável		0,00	0,00
Valorização e Ganhos com Ativos e Desincorporação de Passivos		3.538.018,26	2.373.063,90

Nota VII - Outras Variações Patrimoniais Aumentativas	Nota	Exercício Atual	Exercício Anterior
VPA a classificar		0,00	0,00
Resultado Positivo de Participações		0,00	0,00
Operações da Autoridade Monetária		0,00	0,00
Subvenções Econômicas		0,00	0,00
Reversão de Provisões e Ajustes para Perdas		25.841.811,80	77.551.232,83
Diversas Variações Patrimoniais Aumentativas		1.692.491,52	983.585,47
Outras Variações Patrimoniais Aumentativas		27.534.303,32	78.534.818,30

Nota VIII - Pessoal e Encargos	Nota	Exercício Atual	Exercício Anterior
Remuneração a Pessoal		50.436.770,54	40.529.004,24
Encargos Patronais		10.001.160,64	8.459.989,14
Benefícios a Pessoal		0,00	0,00
Outras Variações Patrimoniais Diminutivas - Pessoal e Encargos		0,00	0,00
Pessoal e Encargos		60.437.931,18	48.988.993,38

Nota IX - Benefícios Previdenciários e Assistenciais	Nota	Exercício Atual	Exercício Anterior
Aposentadorias e Reformas		6.012.104,26	5.083.422,38
Pensões		1.144.772,77	747.089,69
Benefícios de Prestação Continuada		0,00	0,00
Benefícios Eventuais		0,00	0,00
Políticas Públicas de Transferência de Renda		0,00	0,00
Outros Benefícios Previdenciários e Assistenciais		134.141,27	339.359,76





## Prefeitura Municipal de Nobres

Secretaria Municipal de Fazenda | Departamento de Fiscalização  
Rua Ludgardes Hoffmann Riedi, S/N - Jardim Paraná - Fone (65)3376-4200  
CNPJ: 03.424.272/0001-07

Benefícios Previdenciários e Assistenciais 7.291.018,30 6.169.871,83

Nota X - Uso de Bens, Serviços e Consumo de Capital Fixo	Nota	Exercício Atual	Exercício Anterior
Uso de Material de Consumo		15.607.612,01	12.920.188,92
Serviços		49.532.787,22	32.917.826,72
Depreciação, Amortização e Exaustão		2.216.166,62	1.958.660,94
Uso de Bens, Serviços e Consumo de Capital Fixo		67.356.565,85	47.796.676,58

Nota XI - Variações Patrimoniais Diminutivas Financeiras	Nota	Exercício Atual	Exercício Anterior
Juros e Encargos de Empréstimos e Financiamentos Obtidos		726,97	5.489,67
Juros e Encargos de Mora		609,80	2.886,43
Variações Monetárias e Cambiais		0,00	0,00
Descontos Financeiros Concedidos		0,00	0,00
Aporte ao Banco Central		0,00	0,00
Outras Variações Patrimoniais Diminutivas - Financeiras		0,00	0,00
Variações Patrimoniais Diminutivas Financeiras		1.336,77	8.376,10

Nota XII - Transferências e Delegações Concedidas	Nota	Exercício Atual	Exercício Anterior
Transferências Intra Governamentais		5.741.653,51	4.181.197,65
Transferências Inter Governamentais		13.700.652,44	12.090.947,05
Transferências a Instituições Privadas		210.000,00	144.000,00
Transferências a Instituições Multigovernamentais		0,00	0,00
Transferências a Consórcios Públicos		1.783.516,00	2.071.800,46
Transferências ao Exterior		0,00	0,00
Execução Orçamentária Delegada a Entes		0,00	0,00
Outras Transferências e Delegações Concedidas		0,00	0,00
Transferências e Delegações Concedidas		21.435.821,95	18.487.945,16

Nota XIII - Desvalorização e perda de Ativos e Incorporação de Passivos	Nota	Exercício Atual	Exercício Anterior
Redução a Valor Recuperável e Ajuste para Perdas		3.148.412,15	1.595.961,76
Perdas com Alienação		0,00	0,00
Perdas Involuntárias		128.816,10	46.708,40
Incorporação de Passivos		351.588,31	11.021,02
Desincorporação de Ativos		5.336.291,77	2.907.123,23
Desvalorização e Perdas de Ativos e Incorporação de Passivos		8.965.108,33	4.560.814,41

Nota XIV - Tributárias	Nota	Exercício Atual	Exercício Anterior
Impostos, Taxas e Contribuições de Melhoria		0,00	0,00
Contribuições		1.184.764,50	1.053.364,68
Total de VPD Tributárias		1.184.764,50	1.053.364,68

Nota XV - Custo das Mercadorias e Produtos Vendidos, e dos Serviços Prestados	Nota	Exercício Atual	Exercício Anterior
Custos das Mercadorias Vendidas		0,00	0,00
Custos dos Produtos Vendidos		0,00	0,00



## Prefeitura Municipal de Nobres

Secretaria Municipal de Fazenda | Departamento de Fiscalização  
Rua Ludgardes Hoffmann Riedi, S/N - Jardim Paraná - Fone (65)3376-4200  
CNPJ: 03.424.272/0001-07

Custos dos Serviços Prestados	0,00	0,00
Total de Custo das Mercadorias e Produtos Vendidos, e dos Serviços Prestados	0,00	0,00

Nota XVI - Outras Variações Patrimoniais Diminutivas	Nota	Exercício Atual	Exercício Anterior
Premiações		0,00	0,00
Resultado Negativo de Participações		0,00	0,00
Operações da Autoridade Monetária		0,00	0,00
Incentivos		0,00	0,00
Subvenções Econômicas		0,00	0,00
Participações e Contribuições		0,00	0,00
Constituição de Provisões		87.337.897,83	94.313.417,73
Diversas Variações Patrimoniais Diminutivas		1.430.699,43	759.600,40
Total de Outras Variações Patrimoniais Diminutivas		88.768.597,26	95.073.018,13

NOBRES - MT, 14 de fevereiro de 2025

Digite o texto aqui

# Relatório do Controle Interno



Prefeitura Municipal de Nobres  
Estado de Mato Grosso

---

**PREFEITURA MUNICIPAL DE NOBRES  
UNIDADE CENTRAL DE CONTROLE INTERNO**

**RELATÓRIO DO 2º SEMESTRE DE 2024  
PREFEITURA MUNICIPAL DE NOBRES-MT**

**PARECER TÉCNICO Nº. 003/2025 DA UNIDADE DE  
CONTROLE INTERNO SOBRE AS CONTAS ANUAIS  
DE GESTÃO DO 2º. SEMESTRE DO EXERCÍCIO DE  
2024 DA PREFEITURA DE NOBRES-MT**

**VOLUME – II**

**EXERCÍCIO FINANCEIRO DE 2024**

**DEZEMBRO DE 2024**



PREFEITURA MUNICIPAL DE  
**NOBRES**

Rua Ludgardes Hoffmann Riedi, s/n,  
Jardim Paraná Cep: 78.470-000 Nobres – MT  
(65) 3376-4200 – CNPJ 03.424.272/0001-07

[www.nobres.mt.gov.br](http://www.nobres.mt.gov.br) / [faleconosco@nobres.mt.gov.br](mailto:faleconosco@nobres.mt.gov.br)



Prefeitura Municipal de Nobres  
Estado de Mato Grosso

---

**PREFEITURA MUNICIPAL DE NOBRES**  
**UNIDADE CENTRAL DE CONTROLE INTERNO**

**LEOCIR HANEL**  
Prefeito Municipal de Nobres-MT

**ROBERTO ROGÉRIO DA SILVA DIAS**  
Controlador Interno

**DEZEMBRO DE 2024**



PREFEITURA MUNICIPAL DE  
**NOBRES**

Rua Ludgardes Hoffmann Riedi, s/n,  
Jardim Paraná Cep: 78.470-000 Nobres – MT  
(65) 3376-4200 – CNPJ 03.424.272/0001-07  
[www.nobres.mt.gov.br](http://www.nobres.mt.gov.br) / [faleconosco@nobres.mt.gov.br](mailto:faleconosco@nobres.mt.gov.br)



# Prefeitura Municipal de Nobres

Estado de Mato Grosso

## 1. INTRODUÇÃO

Em atendimento ao disposto nos artigos 31 e 74 da Constituição da República que confere atribuições e competências ao Sistema de Controle Interno, em especial, a atribuição de apoiar o controle externo no exercício de sua missão institucional prevista no art. 74, IV; ao artigo 8 e 9 da Lei Complementar nº. 269/2007; aos arts. 161, 162 e 163 da Resolução Normativa TCE/MT nº. 14/2007 e à Resolução Normativa TCE/MT nº 33/2012, apresenta-se o Parecer Técnico Conclusivo da Unidade de Controle Interno sobre as Contas Anuais de Gestão do 2º Semestre do Exercício Financeiro de 2024, da Prefeitura Municipal de Nobres – MT. O exame será realizado com base sobre documentos anexados ao balanço do 2º Semestre de 2024, e demais documentos fornecidos pela Prefeitura Municipal de Nobres – MT, através dos relatórios das Unidades Executoras, bem como levantamento nas unidades de controle interno e departamentos.

O Controle Interno desenvolveu suas atividades através da orientação e prestação de informações visando o pleno atendimento das normas legais e cumprindo o Cronograma do P.A.A.I/2024. Basicamente o Controle Interno atuou através da sistemática de informar, visando sanar inconformidades ou deficiências administrativas detectadas.

## 2. GESTOR E DEMAIS RESPONSÁVEIS

PREFEITO MUNICIPAL	
NOME:	LEOCIR HANEL
PERÍODO:	01/07/2024 A 31/12/2024
RG:	740239 – SSP/PR
CPF:	159.026.509-25
ENDEREÇO:	RUA PROMOTOR MAURICIO SAMAPIO
FONE:	(65) 33372-5335
E-MAIL:	gabineteprefeito@nobres.mt.gov.br

CONTADOR	
NOME:	GUILHERME MATIAS MAGALHÃES
PERÍODO:	01/07/2024 A 31/12/2024
RG:	0893666700 SSP/BA
CPF:	026.744.025-12
ENDEREÇO:	RUA CURIMBA, Nº. 10, BAIRRO: CARDUME
FONE:	(71) 9.9904-3216
E-MAIL:	Gmagalhaes.sousa@gmail.com

RESPONSÁVEL PELA UNIDADE DE CONTROLE INTERNO	
NOME:	ROBERTO ROGÉRIO DA SILVA DIAS
PERÍODO:	01/07/2024 A 31/12/2024
RG:	1298800-6 SSP/MT



PREFEITURA MUNICIPAL DE  
**NOBRES**

Rua Ludgardes Hoffmann Riedi, s/n,  
Jardim Paraná Cep: 78.470-000 Nobres – MT  
(65) 3376-4200 – CNPJ 03.424.272/0001-07  
[www.nobres.mt.gov.br](http://www.nobres.mt.gov.br) / [faleconosco@nobres.mt.gov.br](mailto:faleconosco@nobres.mt.gov.br)



**Prefeitura Municipal de Nobres**  
Estado de Mato Grosso

CPF:	883.485.471-34
ENDEREÇO:	RUA CURIMBA, CASA 05, QUADRA 09, BAIRRO CARDUME
FONE:	(65) 99942-8518
E-MAIL:	diasrogerioroberto@gmail.com

**RESPONSÁVEL PELO SISTEMA DE APLIC:**

NOME:	ANTÔNIO CARLOS PINTO DA SILVA
PERÍODO:	01/07/2024 A 31/12/2024
RG:	0569154-0 SSP/MT
CPF:	442.142.431-53
ENDEREÇO:	RUA QUINTINO BOCAIUVA, S/N, BAIRRO JARDIM GLORIA
FONE:	(65) 99918-1012
E-MAIL:	antoniocarlospintosilva@hotmail.com

**RESPONSÁVEL PELO SISTEMA ADMINISTRATIVO DE LICITAÇÕES E CONTRATOS**

NOME:	LEIDINETE SANTANA PEREIRA
PERÍODO:	01/07/2024 A 31/12/2024
RG:	2392814-0 SSP/MT
CPF:	039.498.281-92
ENDEREÇO:	Rua Osvaldo da Silva Campos, nº. 162, centro, CEP: 78.460-000
FONE:	(65) 99612-4670
E-MAIL:	Leidy_adriano@hotmail.com

**RESPONSÁVEL PELO SISTEMA DE RECURSOS HUMANOS**

NOME:	MARA LURDES OHLWEILER
PERÍODO:	01/07/2024 A 31/12/2024
RG:	31141427 SSP/PR
CPF:	346.672.701-44
ENDEREÇO:	RUA F, Nº 10, JARDIM PARANÁ
FONE:	(65) 3376-4200, (65) 99990-6712
E-MAIL:	pmnsrh@hotmail.com

**RESPONSÁVEL PELO SISTEMA DE PATRIMÔNIO PÚBLICO**

NOME:	DULCELINA MARIA DE ALMEIDA
PERÍODO:	01/07/2024 A 31/12/2024
RG:	937.783 SSP/MT
CPF:	892.863.591-87
ENDEREÇO:	RUA ALAGOAS, Nº 896, SÃO JOSÉ, CEP: 78.460-000
FONE:	(65) 99693-9695
E-MAIL:	patrimonio@nobres.mt.gov.br

**3. RESULTADO DA ANÁLISE DOS ATOS DE GESTÃO**



PREFEITURA MUNICIPAL DE  
**NOBRES**

Rua Ludgardes Hoffmann Riedi, s/n,  
Jardim Paraná Cep: 78.470-000 Nobres – MT  
(65) 3376-4200 – CNPJ 03.424.272/0001-07  
[www.nobres.mt.gov.br](http://www.nobres.mt.gov.br) / [faleconosco@nobres.mt.gov.br](mailto:faleconosco@nobres.mt.gov.br)



# Prefeitura Municipal de Nobres

Estado de Mato Grosso

## 1. Receita

A Receita do Exercício Financeiro de 2024, foi parte integrante de auditoria, sendo analisada através do Balanço da Receita Orçamentária.

A LDO do Município de Nobres/MT, estima a receita Bruta em R\$ 121.012.263,09 (cento e vinte e um milhões, doze mil, duzentos e sessenta e três reais e nove centavos), sendo arrecadado pelo órgão durante o Exercício Financeiro de 2024 o montante de R\$ 130.823.858,32 (cento e trinta milhões, oitocentos e vinte e três mil, oitocentos e cinquenta e oito reais e trinta e dois centavos).

De acordo com análise técnica realizadas por esta Unidade de Controle Interna que verificou o desempenho da receita, constatamos que dentre as Receitas Correntes, sobressaiu-se o desempenho das receitas patrimoniais que responde pelo melhor desempenho das receitas, sobressaindo positivamente em relação à previsão anual.

## 2. Despesa

A análise das informações que compõem o Balanço Geral da Prefeitura Municipal de Nobres/MT, é possível constatar que a despesa prevista para o Exercício Financeiro de 2024, conforme Balanço foi de R\$ 152.045.164,60 (cento e cinquenta e dois milhões, quarenta e cinco mil, cento e sessenta e quatro reais e sessenta centavos), sendo realizada R\$ 144.383.169,41 (cento e quarenta e quatro milhões, trezentos e oitenta e três mil, cento e sessenta e nove reais e quarenta e um centavos).

Os processos de despesas foram objeto de auditoria e verificação por amostragem durante o período analisado conforme cronograma do P.A.A.I/2024.

Está controladoria realizou verificação nas partes de despesas no período de janeiro a dezembro de 2024.

### 1. Não foram constatadas despesas não autorizadas/ilegais e/ou ilegítimas.

**Dispositivo Normativo:** art. 15 c/c 16 e 17 LRF e art.4 da Lei 4.320/64, Despesas ilegais nos pagamentos de juros e multas de contas de energia elétrica e água.

### 3.2.2 Diárias

Foi constatado o recebimento de diárias e adiantamentos e todas foram prestadas as suas devidas contas pelos servidores no 2º Semestre do Exercício Financeiro de 2024.

## 3. Comissão Permanente de Licitação – Até o dia 31/12/2024



PREFEITURA MUNICIPAL DE  
**NOBRES**

Rua Ludgardes Hoffmann Riedi, s/n,  
Jardim Paraná Cep: 78.470-000 Nobres – MT  
(65) 3376-4200 – CNPJ 03.424.272/0001-07  
[www.nobres.mt.gov.br](http://www.nobres.mt.gov.br) / [faleconosco@nobres.mt.gov.br](mailto:faleconosco@nobres.mt.gov.br)





# Prefeitura Municipal de Nobres

## Estado de Mato Grosso

### COMISSÃO PERMANENTE DE LICITAÇÃO 2º SEMESTRE DO EXERCÍCIO 2024

PORTARIA Nº 005/2024, de 08 de janeiro de 2024

Presidente: HEMILY NATALYE ALVES PEREIRA

Secretário: WENDERSON FELIPE SOARES MAGALHÃES

Membro: SIRLENE CRISTINA DE SOUZA

Membro: IZABELA ELIDA DA SILVA LEITE

### EQUIPE DE APOIO A MODALIDADE DE LICITAÇÃO PREGÃO – Até 31/12/2024

PORTARIA Nº. 376/2024, de 04 de junho de 2024

Pregoeira Titular: HEMILY NATALYE ALVES PEREIRA

Membro: EDSON FRIEDRICH

Membro: SIRLENE CRISTINA DE SOUZA

Membro: EMILLY LARA NOGUEIRA BORDIM QUEIROZ

#### 1. Licitações, Dispensas e Inexigibilidades

A Coordenadoria de Licitação e Contratos desse município foi incluída no cronograma do P.A.A.I./2024, está UCI analisou todos os processos licitatórios nas modalidades: PREGÃO PRESENCIAL, TOMADA DE PREÇOS, DISPENSA E INEXIGIBILIDADE. Inicialmente foi enviada uma Comunicação Interna a Coordenadoria de Licitação e Contratos comunicando acerca da realização das análises nas rotinas pertinentes aos processos licitatórios e contratos, bem como solicitando uma listagem contendo todos os processos licitatórios firmados até a presente data (Concorrências, Tomadas de Preços, Leilão, Pregão, Dispensas e Inexigibilidade de Licitação), contendo os números, seus objeto e respectivo valor, solicitando ainda, listagem dos respectivos contratos. Em atendimento ao solicitado foi encaminhado a esta Auditoria Interna através de e-mail as cópias das atas dos processos solicitados e recebemos também os processos físicos originais inicialmente da modalidade Pregão Presencial, para serem analisados e devolvidos. De posse dos referidos processos licitatórios bem como dos contratos, fez-se a checagem nos procedimentos e a consequente avaliação das rotinas internas.

Após análise dos processos de contratações e de acompanhamento de contratos conclui-se que:

1. No 2º Semestre do Exercício de 2024 foram homologados 45 (quarenta e cinco) procedimentos, dos quais foram todos analisados pela UCI.
2. As dispensas ou inexigibilidades de licitação foram amparadas na legislação (art. 75 da Lei nº 14.133/2021);
3. Não foi constatado fracionamento de despesas de um mesmo objeto para alterar a modalidade de procedimento licitatório ou promover a dispensa indevidamente (Lei nº 14.133/2021; Resolução de Consulta 21/2011);



PREFEITURA MUNICIPAL DE  
**NOBRES**

Rua Ludgardes Hoffmann Riedi, s/n,  
Jardim Paraná Cep: 78.470-000 Nobres – MT  
(65) 3376-4200 – CNPJ 03.424.272/0001-07

[www.nobres.mt.gov.br](http://www.nobres.mt.gov.br) / [faleconosco@nobres.mt.gov.br](mailto:faleconosco@nobres.mt.gov.br)



## Prefeitura Municipal de Nobres

### Estado de Mato Grosso

4. Não foi constatado sobre preço nos processos licitatórios ou nas contratações por dispensa e/ou inexigibilidade (art.37, *caput*, da Constituição Federal; e art.11, III, da Lei nº 14.133/2021).
5. Os editais das licitações garantiram tratamento diferenciado às microempresas e/ou empresas de pequeno porte (arts. 42 a 49 da Lei Complementar nº 123/2006 e legislação específica);
6. Houve prorrogação dos contratos em conformidades com a Lei nº 14.133/2021;
7. As alterações contratuais foram efetuadas em consonância com o disposto da Lei nº. 14.133/2021.

#### 1. Resultado das análises dos processos

Foram analisados os seguintes processos no 2º Semestre do Exercício Financeiro de 2024.

#### Anexo XVII

#### DEMONSTRATIVO ANALÍTICO DAS OCORRÊNCIAS MENSAIS RELATIVAS AOS PROCEDIMENTOS LICITATÓRIOS HOMOLOGADOS

MÊS/ANO: Julho / 2024

Concorrência - 3/2024	31/07/2024	CONTRATAÇÃO DE EMPRESA PARA EXECUÇÃO DE OBRA DE DRENAGEM, ABASTECIMENTO DE ÁGUA E REDE DE ESGOTO URBANA EM DIVERSAS RUAS DO DISTRITO DE BOM JARDIM, PARA ATENDER AOS TERMOS DO CONVÊNIO Nº 0173/2024, FIRMADO ENTRE A PREFEITURA MUNICIPAL DE NOBRES/MT E SECRETARIA DE ESTADO DE INFRAESTRUTURA E LOGÍSTICA-SINFRA	32.982.654/0001-54 / CONSTRUTORA IRMAOS LORENZETTI LTDA	X	R\$ 13.998.000,00
-----------------------	------------	---	---	---	-------------------

Modalidade e Nº procedimento	Data homologação	Objeto	CNPJ/Identificação participantes	Vencedor	Valor proposta vencedora R\$
Adesão/Carona em registro de preços - 4/2024	23/07/2024	ADESÃO DE ATA DE REGISTRO DE PREÇO PARA AQUISIÇÃO DE MÁQUINA PARA ATENDER AS DEMANDAS DA PREFEITURA MUNICIPAL DE NOBRES	03.093.776/0006-04 / MANUPA COMERCIO EXPORTACAO IMPORTACAO DE EQUIPAMENTOS E VEICULOS ADAPTADOS LTDA	X	R\$ 1.795.000,00

Modalidade e Nº procedimento	Data homologação	Objeto	CNPJ/Identificação participantes	Vencedor	Valor proposta vencedora R\$
Pregão eletrônico - 19/2024	12/07/2024	CONTRATAÇÃO DE EMPRESA PARA AQUISIÇÃO DE UNIFORME PARA ATENDER AS DEMANDAS DO MUNICIPIO DE NOBRES	07.045.994/0001-01 / ROSILENE TONATTO SPAZZINI	X	R\$ 25.098,00
Pregão eletrônico - 19/2024	12/07/2024	CONTRATAÇÃO DE EMPRESA PARA AQUISIÇÃO DE UNIFORME PARA ATENDER AS DEMANDAS DO MUNICIPIO DE NOBRES	06.786.973/0001-84 / RODRIGO AUGUSTO RODRIGUES	X	R\$ 91.097,39



PREFEITURA MUNICIPAL DE  
**NOBRES**

Rua Ludgardes Hoffmann Riedi, s/n,  
Jardim Paraná Cep: 78.470-000 Nobres – MT  
(65) 3376-4200 – CNPJ 03.424.272/0001-07  
[www.nobres.mt.gov.br](http://www.nobres.mt.gov.br) / [faleconosco@nobres.mt.gov.br](mailto:faleconosco@nobres.mt.gov.br)



## Prefeitura Municipal de Nobres

### Estado de Mato Grosso

Pregão eletrônico - 19/2024	12/07/2024	CONTRATAÇÃO DE EMPRESA PARA AQUISIÇÃO DE UNIFORME PARA ATENDER AS DEMANDAS DO MUNICIPIO DE NOBRES	50.583.738/0001-05 / RIOLLI&LIMA UNIFORMES LTDA	X	R\$ 154.992,60
Pregão eletrônico - 19/2024	12/07/2024	CONTRATAÇÃO DE EMPRESA PARA AQUISIÇÃO DE UNIFORME PARA ATENDER AS DEMANDAS DO MUNICIPIO DE NOBRES	15.200.917/0001-07 / REPUBLICA COUNTRY - DNA CAIPIRA LTDA	X	R\$ 24.992,50
Pregão eletrônico - 19/2024	12/07/2024	CONTRATAÇÃO DE EMPRESA PARA AQUISIÇÃO DE UNIFORME PARA ATENDER AS DEMANDAS DO MUNICIPIO DE NOBRES	17.119.770/0001-50 / RACA & DANCIN CONFECÇÕES LTDA	X	R\$ 4.390,00
Pregão eletrônico - 19/2024	12/07/2024	CONTRATAÇÃO DE EMPRESA PARA AQUISIÇÃO DE UNIFORME PARA ATENDER AS DEMANDAS DO MUNICIPIO DE NOBRES	30.577.619/0001-24 / MARIA ELIZABETH MOURA MORALES CONFECÇÕES LTDA	X	R\$ 15.695,54
Pregão eletrônico - 19/2024	12/07/2024	CONTRATAÇÃO DE EMPRESA PARA AQUISIÇÃO DE UNIFORME PARA ATENDER AS DEMANDAS DO MUNICIPIO DE NOBRES	53.637.835/0001-13 / BLACK HAWK COMERCIO DE BOTAS ESPECIAIS LTDA	X	R\$ 4.860,00
Pregão eletrônico - 19/2024	12/07/2024	CONTRATAÇÃO DE EMPRESA PARA AQUISIÇÃO DE UNIFORME PARA ATENDER AS DEMANDAS DO MUNICIPIO DE NOBRES	14.219.019/0001-38 / ISABEL CAETANO MORO	X	R\$ 40.226,80

Modalidade e Nº procedimento	Data homologação	Objeto	CNPJ/Identificação participantes	Vencedor	Valor proposta vencedora R\$
Pregão eletrônico - 20/2024	17/07/2024	CONTRATAÇÃO DE EMPRESA PARA LOCAÇÃO DE ESTRUTURAS, TENDAS, PALCOS E DEMAIS ITENS PARA ATENDER AS DEMANDAS DO MUNICIPIO DE NOBRES-MT.	02.435.563/0001-38 / BRAVO PRODUCOES ARTISTICAS LTDA - ME	X	R\$ 636.770,00
Pregão eletrônico - 20/2024	17/07/2024	CONTRATAÇÃO DE EMPRESA PARA LOCAÇÃO DE ESTRUTURAS, TENDAS, PALCOS E DEMAIS ITENS PARA ATENDER AS DEMANDAS DO MUNICIPIO DE NOBRES-MT.	06.085.304/0001-85 / JB EVENTOS COMUNICACOES, PRODUCOES ARTISTICAS LTDA	X	R\$ 2.235.346,00

Modalidade e Nº procedimento	Data homologação	Objeto	CNPJ/Identificação participantes	Vencedor	Valor proposta vencedora R\$
Inexigibilidade - 21/2024	23/07/2024	CONTRATAÇÃO DE SHOW ARTISTICO PARA ATENDER AS DEMANDAS AO DIA DO IDOSO QUE SERÁ REALIZADO NO MES DE SETEMBRO DE 2024	13.298.910/0001-44 / MT PRODUCOES ARTISTICAS LTDA	X	R\$ 33.000,00

Modalidade e Nº procedimento	Data homologação	Objeto	CNPJ/Identificação participantes	Vencedor	Valor proposta vencedora R\$
Pregão eletrônico - 22/2024	08/07/2024	CONTRATAÇÃO DE EMPRESA PARA LOCAÇÃO DE HORA MÁQUINA E CAMINHÃO PARA ATENDER AS DEMANDAS DO MUNICIPIO DE NOBRES/MT	42.294.487/0001-02 / R B VALANDRO	X	R\$ 2.347.440,00
Pregão eletrônico - 22/2024	08/07/2024	CONTRATAÇÃO DE EMPRESA PARA LOCAÇÃO DE HORA MÁQUINA E CAMINHÃO PARA ATENDER AS DEMANDAS DO	15.551.680/0001-09 / ENGEMAC CONSTRUTORA EIRELI	X	R\$ 947.500,00



PREFEITURA MUNICIPAL DE  
**NOBRES**

Rua Ludgardes Hoffmann Riedi, s/n,  
Jardim Paraná Cep: 78.470-000 Nobres – MT  
(65) 3376-4200 – CNPJ 03.424.272/0001-07  
[www.nobres.mt.gov.br](http://www.nobres.mt.gov.br) / [faleconosco@nobres.mt.gov.br](mailto:faleconosco@nobres.mt.gov.br)



## Prefeitura Municipal de Nobres

### Estado de Mato Grosso

		MUNICIPIO DE NOBRES/MT			
Pregão eletrônico - 22/2024	08/07/2024	CONTRATAÇÃO DE EMPRESA PARA LOCAÇÃO DE HORA MÁQUINA E CAMINHÃO PARA ATENDER AS DEMANDAS DO MUNICIPIO DE NOBRES/MT	17.274.687/0001-56 / BIELMAQ COMERCIO DE PECAS PARA MAQUINAS LTDA	X	R\$ 1.885.000,00

Modalidade e Nº procedimento	Data homologação	Objeto	CNPJ/Identificação participantes	Vencedor	Valor proposta vencedora R\$
Pregão eletrônico - 26/2024	30/07/2024	CONTRATAÇÃO DE EMPRESA PARA PRESTAÇÃO DE SERVIÇO DE LOCAÇÃO DE BALCAO DE FEIRA PARA EVENTOS PARA ATENDER A SECRETARIA DE TURISMO.	49.286.066/0001-89 / EMPORIO EVENTUALL LTDA	X	R\$ 44.250,00

Modalidade e Nº procedimento	Data homologação	Objeto	CNPJ/Identificação participantes	Vencedor	Valor proposta vencedora R\$
Inexigibilidade - 27/2024	23/07/2024	CONTRATAÇÃO DE EMPRESA PARA PRESTAÇÃO DE SERVIÇO ESPECIALIZADO EM ELABORAÇÃO E EXECUÇÃO DO PLANO FLORESTAL PARA ATENDER O MUNICIPIO DE NOBRES	40.870.562/0001-00 / VALERIA FERNANDA SANTOS PINHO CARVALHO	X	R\$ 25.000,00

#### Anexo XVII

#### DEMONSTRATIVO ANALÍTICO DAS OCORRÊNCIAS MENSAS RELATIVAS AOS PROCEDIMENTOS LICITATÓRIOS HOMOLOGADOS

MÊS/ANO: Agosto / 2024

Modalidade e Nº procedimento	Data homologação	Objeto	CNPJ/Identificação participantes	Vencedor	Valor proposta vencedora R\$
Inexigibilidade - 20/2024	15/08/2024	CONTRATAÇÃO DE SHOW ARTÍSTICO PARA ATENDER O EVENTO EM COMEMORAÇÃO AO DIA DO IDOSO, NO MUNICÍPIO DE NOBRES-MT.	01.374.354/0001-69 / CENTRO DE TRADICOES GAUCHAS PIONEIROS DO CENTRO OESTE	X	R\$ 17.000,00

Modalidade e Nº procedimento	Data homologação	Objeto	CNPJ/Identificação participantes	Vencedor	Valor proposta vencedora R\$
Pregão eletrônico - 21/2024	05/08/2024	CONTRATAÇÃO DE EMPRESA PARA AQUISIÇÃO DE MATERIAL PERMANENTE PARA ATENDER AS DEMANDAS DE DIVERSAS SECRETARIAS DO MUNICIPIO	71.769.673/0001-59 / MENDES & BARBOSA PRODUTOS MEDICOS LTDA	X	R\$ 3.405,99
Pregão eletrônico - 21/2024	05/08/2024	CONTRATAÇÃO DE EMPRESA PARA AQUISIÇÃO DE MATERIAL PERMANENTE PARA ATENDER AS DEMANDAS DE DIVERSAS SECRETARIAS DO MUNICIPIO	44.227.505/0001-69 / META TECNOLOGIA SOLUCOES INTEGRADAS LTDA	X	R\$ 43.386,00
Pregão eletrônico - 21/2024	05/08/2024	CONTRATAÇÃO DE EMPRESA PARA AQUISIÇÃO DE MATERIAL PERMANENTE PARA ATENDER AS DEMANDAS DE DIVERSAS	86.729.324/0002-61 / MILANFLEX INDUSTRIA E COMERCIO DE MOVEIS	X	R\$ 233.750,00



PREFEITURA MUNICIPAL DE  
**NOBRES**

Rua Ludgardes Hoffmann Riedi, s/n,  
Jardim Paraná Cep: 78.470-000 Nobres – MT  
(65) 3376-4200 – CNPJ 03.424.272/0001-07  
[www.nobres.mt.gov.br](http://www.nobres.mt.gov.br) / [faleconosco@nobres.mt.gov.br](mailto:faleconosco@nobres.mt.gov.br)



## Prefeitura Municipal de Nobres

### Estado de Mato Grosso

		SECRETARIAS DO MUNICIPIO	E EQUIPAMENTOS LTDA		
Pregão eletrônico - 21/2024	05/08/2024	CONTRATAÇÃO DE EMPRESA PARA AQUISIÇÃO DE MATERIAL PERMANENTE PARA ATENDER AS DEMANDAS DE DIVERSAS SECRETARIAS DO MUNICIPIO	00.789.321/0001-17 / OLMÍ INFORMATICA LTDA	X	R\$ 529.035,00
Pregão eletrônico - 21/2024	05/08/2024	CONTRATAÇÃO DE EMPRESA PARA AQUISIÇÃO DE MATERIAL PERMANENTE PARA ATENDER AS DEMANDAS DE DIVERSAS SECRETARIAS DO MUNICIPIO	11.021.851/0001-37 / MAISON VIE INDUSTRIA E COMERCIO DE COLCHOES LTDA	X	R\$ 18.199,86
Pregão eletrônico - 21/2024	05/08/2024	CONTRATAÇÃO DE EMPRESA PARA AQUISIÇÃO DE MATERIAL PERMANENTE PARA ATENDER AS DEMANDAS DE DIVERSAS SECRETARIAS DO MUNICIPIO	50.247.672/0001-74 / MAB COMERCIO DE PRODUTOS E SERVICOS LTDA	X	R\$ 126.984,85
Pregão eletrônico - 21/2024	05/08/2024	CONTRATAÇÃO DE EMPRESA PARA AQUISIÇÃO DE MATERIAL PERMANENTE PARA ATENDER AS DEMANDAS DE DIVERSAS SECRETARIAS DO MUNICIPIO	22.328.534/0001-84 / L F COMERCIO DE EQUIPAMENTOS DE INFORMATICA E REPRESENTACOES LTDA	X	R\$ 219.932,42
Pregão eletrônico - 21/2024	05/08/2024	CONTRATAÇÃO DE EMPRESA PARA AQUISIÇÃO DE MATERIAL PERMANENTE PARA ATENDER AS DEMANDAS DE DIVERSAS SECRETARIAS DO MUNICIPIO	36.838.236/0001-49 / PLENITUDE COMERCIO ATACADISTA E VAREJISTA EIRELI	X	R\$ 25.223,92
Pregão eletrônico - 21/2024	05/08/2024	CONTRATAÇÃO DE EMPRESA PARA AQUISIÇÃO DE MATERIAL PERMANENTE PARA ATENDER AS DEMANDAS DE DIVERSAS SECRETARIAS DO MUNICIPIO	51.995.377/0002-40 / M. DA GUIA FERREIRA MENDES LTDA	X	R\$ 54.347,88
Pregão eletrônico - 21/2024	05/08/2024	CONTRATAÇÃO DE EMPRESA PARA AQUISIÇÃO DE MATERIAL PERMANENTE PARA ATENDER AS DEMANDAS DE DIVERSAS SECRETARIAS DO MUNICIPIO	53.059.181/0001-98 / PREMIUM TECNOLOGIA LTDA	X	R\$ 18.275,30
Pregão eletrônico - 21/2024	05/08/2024	CONTRATAÇÃO DE EMPRESA PARA AQUISIÇÃO DE MATERIAL PERMANENTE PARA ATENDER AS DEMANDAS DE DIVERSAS SECRETARIAS DO MUNICIPIO	23.172.296/0001-23 / VIVA TECNOLOGIA LTDA	X	R\$ 65.790,59
Pregão eletrônico - 21/2024	05/08/2024	CONTRATAÇÃO DE EMPRESA PARA AQUISIÇÃO DE MATERIAL PERMANENTE PARA ATENDER AS DEMANDAS DE DIVERSAS SECRETARIAS DO MUNICIPIO	39.586.426/0001-04 / TERMIX COMERCIAL LTDA	X	R\$ 27.462,00
Pregão eletrônico - 21/2024	05/08/2024	CONTRATAÇÃO DE EMPRESA PARA AQUISIÇÃO DE MATERIAL PERMANENTE PARA ATENDER AS DEMANDAS DE DIVERSAS SECRETARIAS DO MUNICIPIO	46.192.487/0001-52 / SYSMA SOLUCOES LTDA	X	R\$ 343.750,00
Pregão eletrônico - 21/2024	05/08/2024	CONTRATAÇÃO DE EMPRESA PARA AQUISIÇÃO DE MATERIAL PERMANENTE PARA ATENDER AS DEMANDAS DE DIVERSAS SECRETARIAS DO MUNICIPIO	51.880.159/0001-89 / PROGRESSO MOBILIARIO, INFORMATICA E OBRAS LTDA	X	R\$ 134.405,20
Pregão eletrônico - 21/2024	05/08/2024	CONTRATAÇÃO DE EMPRESA PARA AQUISIÇÃO DE MATERIAL PERMANENTE PARA ATENDER AS DEMANDAS DE DIVERSAS SECRETARIAS DO MUNICIPIO	22.548.304/0001-20 / R. R. LOPES EIRELI	X	R\$ 14.160,00



PREFEITURA MUNICIPAL DE  
**NOBRES**

Rua Ludgardes Hoffmann Riedi, s/n,  
Jardim Paraná Cep: 78.470-000 Nobres – MT  
(65) 3376-4200 – CNPJ 03.424.272/0001-07

[www.nobres.mt.gov.br](http://www.nobres.mt.gov.br) / [faleconosco@nobres.mt.gov.br](mailto:faleconosco@nobres.mt.gov.br)





## Prefeitura Municipal de Nobres

### Estado de Mato Grosso

		SECRETARIAS DO MUNICIPIO			
Pregão eletrônico - 21/2024	05/08/2024	CONTRATAÇÃO DE EMPRESA PARA AQUISIÇÃO DE MATERIAL PERMANENTE PARA ATENDER AS DEMANDAS DE DIVERSAS SECRETARIAS DO MUNICIPIO	41.621.094/0001-01 / KNERD DISTRIBUIDORA LTDA	X	R\$ 5.713,12
Pregão eletrônico - 21/2024	05/08/2024	CONTRATAÇÃO DE EMPRESA PARA AQUISIÇÃO DE MATERIAL PERMANENTE PARA ATENDER AS DEMANDAS DE DIVERSAS SECRETARIAS DO MUNICIPIO	71.052.559/0001-03 / BEL MICRO TECNOLOGIA S/A	X	R\$ 297.233,00
Pregão eletrônico - 21/2024	05/08/2024	CONTRATAÇÃO DE EMPRESA PARA AQUISIÇÃO DE MATERIAL PERMANENTE PARA ATENDER AS DEMANDAS DE DIVERSAS SECRETARIAS DO MUNICIPIO	42.418.039/0001-73 / BRAVA SUL COMERCIO DE EQUIPAMENTOS DE ESCRITORIO LTDA	X	R\$ 6.918,72
Pregão eletrônico - 21/2024	05/08/2024	CONTRATAÇÃO DE EMPRESA PARA AQUISIÇÃO DE MATERIAL PERMANENTE PARA ATENDER AS DEMANDAS DE DIVERSAS SECRETARIAS DO MUNICIPIO	45.329.312/0001-81 / BT COMERCIO INTELIGENTE LTDA	X	R\$ 176.162,18
Pregão eletrônico - 21/2024	05/08/2024	CONTRATAÇÃO DE EMPRESA PARA AQUISIÇÃO DE MATERIAL PERMANENTE PARA ATENDER AS DEMANDAS DE DIVERSAS SECRETARIAS DO MUNICIPIO	11.607.273/0001-15 / B.DANIEL INFORMATICA	X	R\$ 112.440,82
Pregão eletrônico - 21/2024	05/08/2024	CONTRATAÇÃO DE EMPRESA PARA AQUISIÇÃO DE MATERIAL PERMANENTE PARA ATENDER AS DEMANDAS DE DIVERSAS SECRETARIAS DO MUNICIPIO	54.209.506/0001-34 / 54.209.506 KARINE ROSARIO DA SILVA	X	R\$ 28.545,00
Pregão eletrônico - 21/2024	05/08/2024	CONTRATAÇÃO DE EMPRESA PARA AQUISIÇÃO DE MATERIAL PERMANENTE PARA ATENDER AS DEMANDAS DE DIVERSAS SECRETARIAS DO MUNICIPIO	21.058.617/0001-38 / CUIABA COMERCIO DE PRODUTOS LIMPEZA LTDA	X	R\$ 11.179,73
Pregão eletrônico - 21/2024	05/08/2024	CONTRATAÇÃO DE EMPRESA PARA AQUISIÇÃO DE MATERIAL PERMANENTE PARA ATENDER AS DEMANDAS DE DIVERSAS SECRETARIAS DO MUNICIPIO	20.357.366/0001-20 / CYAN PAPELARIA E MATERIAIS DE INFORMATICA LTDA	X	R\$ 36.520,00
Pregão eletrônico - 21/2024	05/08/2024	CONTRATAÇÃO DE EMPRESA PARA AQUISIÇÃO DE MATERIAL PERMANENTE PARA ATENDER AS DEMANDAS DE DIVERSAS SECRETARIAS DO MUNICIPIO	54.860.180/0001-00 / J V S COMERCIO DE VARIEDADES E SERVICOS LTDA	X	R\$ 24.677,00
Pregão eletrônico - 21/2024	05/08/2024	CONTRATAÇÃO DE EMPRESA PARA AQUISIÇÃO DE MATERIAL PERMANENTE PARA ATENDER AS DEMANDAS DE DIVERSAS SECRETARIAS DO MUNICIPIO	43.731.740/0001-00 / FRONT COMERCIAL LTDA	X	R\$ 10.224,72
Pregão eletrônico - 21/2024	05/08/2024	CONTRATAÇÃO DE EMPRESA PARA AQUISIÇÃO DE MATERIAL PERMANENTE PARA ATENDER AS DEMANDAS DE DIVERSAS SECRETARIAS DO MUNICIPIO	24.321.932/0001-02 / GUAPUI INDUSTRIA E COMERCIO DE MOVEIS DE ACO LTDA	X	R\$ 153.470,00
Pregão eletrônico - 21/2024	05/08/2024	CONTRATAÇÃO DE EMPRESA PARA AQUISIÇÃO DE MATERIAL PERMANENTE PARA ATENDER AS DEMANDAS DE DIVERSAS SECRETARIAS DO MUNICIPIO	92.823.764/0001-03 / DIRCEU LONGO & CIA LTDA	X	R\$ 23.244,00



PREFEITURA MUNICIPAL DE  
**NOBRES**

Rua Ludgardes Hoffmann Riedi, s/n,  
Jardim Paraná Cep: 78.470-000 Nobres – MT  
(65) 3376-4200 – CNPJ 03.424.272/0001-07

[www.nobres.mt.gov.br](http://www.nobres.mt.gov.br) / [faleconosco@nobres.mt.gov.br](mailto:faleconosco@nobres.mt.gov.br)



## Prefeitura Municipal de Nobres

### Estado de Mato Grosso

Pregão eletrônico - 21/2024	05/08/2024	CONTRATAÇÃO DE EMPRESA PARA AQUISIÇÃO DE MATERIAL PERMANENTE PARA ATENDER AS DEMANDAS DE DIVERSAS SECRETARIAS DO MUNICIPIO	41.087.715/0001-00 / EMPORIO DAS LICITACOES COMERCIO LTDA	X	R\$ 100.800,00
-----------------------------	------------	--	---	---	----------------

Modalidade e Nº procedimento	Data homologação	Objeto	CNPJ/Identificação participantes	Vencedor	Valor proposta vencedora R\$
Pregão eletrônico - 23/2024	16/08/2024	CONTRATAÇÃO DE EMPRESA PARA PRESTAÇÃO DE SERVIÇOS DE FABRICAÇÃO E INSTALAÇÃO DE LETREIRO EM AÇO INOXIDÁVEL PARA ATENDER AS DIVERSAS SECRETARIAS DO MUNICÍPIO DE NOBRES-MT	11.460.993/0001-09 / SEBASTIAO JESUS TEODORO DOS SANTOS	X	R\$ 21.600,00

Modalidade e Nº procedimento	Data homologação	Objeto	CNPJ/Identificação participantes	Vencedor	Valor proposta vencedora R\$
Pregão eletrônico - 24/2024	23/08/2024	CONTRATAÇÃO DE EMPRESA PARA AQUISIÇÃO DE MATERIAL ODONTOLÓGICO PARA ATENDER AS DEMANDAS DA SECRETARIA DE SAUDE DO MUNICIPIO DE NOBRES	51.740.794/0001-60 / YNEMED PRODUTOS MEDICOS E HOSPITALARES LTDA	X	R\$ 25.623,00
Pregão eletrônico - 24/2024	23/08/2024	CONTRATAÇÃO DE EMPRESA PARA AQUISIÇÃO DE MATERIAL ODONTOLÓGICO PARA ATENDER AS DEMANDAS DA SECRETARIA DE SAUDE DO MUNICIPIO DE NOBRES	45.157.605/0001-29 / VRM IMPORT LTDA	X	R\$ 29.400,00
Pregão eletrônico - 24/2024	23/08/2024	CONTRATAÇÃO DE EMPRESA PARA AQUISIÇÃO DE MATERIAL ODONTOLÓGICO PARA ATENDER AS DEMANDAS DA SECRETARIA DE SAUDE DO MUNICIPIO DE NOBRES	05.159.591/0001-68 / PRO-REMEDIOS DISTRIBUIDORA DE PRODUTOS FARMACEUTICOS E COSMETICOS LTDA	X	R\$ 25.481,70
Pregão eletrônico - 24/2024	23/08/2024	CONTRATAÇÃO DE EMPRESA PARA AQUISIÇÃO DE MATERIAL ODONTOLÓGICO PARA ATENDER AS DEMANDAS DA SECRETARIA DE SAUDE DO MUNICIPIO DE NOBRES	32.421.421/0001-82 / MULTIHOSP COMERCIAL DE PRODUTOS HOSPITALARES LTDA	X	R\$ 55.100,00
Pregão eletrônico - 24/2024	23/08/2024	CONTRATAÇÃO DE EMPRESA PARA AQUISIÇÃO DE MATERIAL ODONTOLÓGICO PARA ATENDER AS DEMANDAS DA SECRETARIA DE SAUDE DO MUNICIPIO DE NOBRES	22.803.038/0001-35 / FEMAP COMERCIO DE PRODUTOS HOSPITALARES EIRELI	X	R\$ 29.698,38
Pregão eletrônico - 24/2024	23/08/2024	CONTRATAÇÃO DE EMPRESA PARA AQUISIÇÃO DE MATERIAL ODONTOLÓGICO PARA ATENDER AS DEMANDAS DA SECRETARIA DE SAUDE DO MUNICIPIO DE NOBRES	28.857.335/0001-40 / MAXIMA DENTAL IMPORTACAO, EXPORTACAO E COMERCIO DE PRODUTOS ODONTOLÓGICOS LTDA	X	R\$ 8.413,25
Pregão eletrônico - 24/2024	23/08/2024	CONTRATAÇÃO DE EMPRESA PARA AQUISIÇÃO DE MATERIAL ODONTOLÓGICO PARA ATENDER AS DEMANDAS DA SECRETARIA DE SAUDE DO MUNICIPIO DE NOBRES	11.145.401/0001-56 / L A DALLA PORTA JUNIOR LTDA	X	R\$ 7.180,00



PREFEITURA MUNICIPAL DE  
**NOBRES**

Rua Ludgardes Hoffmann Riedi, s/n,  
Jardim Paraná Cep: 78.470-000 Nobres – MT  
(65) 3376-4200 – CNPJ 03.424.272/0001-07  
[www.nobres.mt.gov.br](http://www.nobres.mt.gov.br) / [faleconosco@nobres.mt.gov.br](mailto:faleconosco@nobres.mt.gov.br)



## Prefeitura Municipal de Nobres

### Estado de Mato Grosso

Pregão eletrônico - 24/2024	23/08/2024	CONTRATAÇÃO DE EMPRESA PARA AQUISIÇÃO DE MATERIAL ODONTOLÓGICO PARA ATENDER AS DEMANDAS DA SECRETARIA DE SAÚDE DO MUNICÍPIO DE NOBRES	28.675.331/0001-40 / DIABETICOS LTDA	X	R\$ 70.000,00
Pregão eletrônico - 24/2024	23/08/2024	CONTRATAÇÃO DE EMPRESA PARA AQUISIÇÃO DE MATERIAL ODONTOLÓGICO PARA ATENDER AS DEMANDAS DA SECRETARIA DE SAÚDE DO MUNICÍPIO DE NOBRES	19.316.524/0001-14 / DELTA SHOP - DISTRIBUIDORA DE PRODUTOS HOSPITALARES LTDA	X	R\$ 11.971,37
<b>Modalidade e Nº procedimento</b>	<b>Data homologação</b>	<b>Objeto</b>	<b>CNPJ/Identificação participantes</b>	<b>Vencedor</b>	<b>Valor proposta vencedora R\$</b>
Inexigibilidade - 29/2024	06/08/2024	INSTALAÇÃO E MANUTENÇÃO ELÉTRICA, PREVENTIVA E CORRETIVA, COMPREENDENDO O FORNECIMENTO DE MÃO DE OBRA, FERRAMENTAS E EQUIPAMENTOS ADEQUADOS PARA EXECUÇÃO DOS SERVIÇOS DE ALTA, MÉDIA E BAIXA TENSÃO, NOS PRÉDIOS PÚBLICOS DO MUNICÍPIO DE NOBRES/MT	26.971.596/0001-60 / DIVALDO BISPO DA CRUZ		

<b>Modalidade e Nº procedimento</b>	<b>Data homologação</b>	<b>Objeto</b>	<b>CNPJ/Identificação participantes</b>	<b>Vencedor</b>	<b>Valor proposta vencedora R\$</b>
Inexigibilidade - 30/2024	23/08/2024	CONTRATAÇÃO DE DUPLAS SERTANEJA E APRESENTAÇÃO ARTÍSTICA, PARA ATENDER AO "3º FESTIVAL GASTRONÔMICO", QUE SERÁ REALIZADO NO MÊS DE OUTUBRO DE 2024 NO MUNICÍPIO DE NOBRES/MT.	24.410.158/0001-06 / ROBERTO APARECIDO GOMES DE SOUSA	X	R\$ 45.000,00
Inexigibilidade - 30/2024	23/08/2024	CONTRATAÇÃO DE DUPLAS SERTANEJA E APRESENTAÇÃO ARTÍSTICA, PARA ATENDER AO "3º FESTIVAL GASTRONÔMICO", QUE SERÁ REALIZADO NO MÊS DE OUTUBRO DE 2024 NO MUNICÍPIO DE NOBRES/MT.	10.908.256/0001-55 / ASSOCIACAO CULTURAL FLOR RIBEIRINHA -ACFR	X	R\$ 47.500,00

<b>Modalidade e Nº procedimento</b>	<b>Data homologação</b>	<b>Objeto</b>	<b>CNPJ/Identificação participantes</b>	<b>Vencedor</b>	<b>Valor proposta vencedora R\$</b>
Inexigibilidade - 31/2024	23/08/2024	CONTRATAÇÃO DE EMPRESAS PARA REALIZAÇÃO DE SHOWS REGIONAIS ALUSIVO AO "3º FESTIVAL GASTRONÔMICO", QUE SERÁ REALIZADO NO MÊS DE OUTUBRO DE 2024.	28.935.784/0001-69 / DANIELLI MARTINELLO FONSECA RECH 03585430104	X	R\$ 18.000,00
Inexigibilidade - 31/2024	23/08/2024	CONTRATAÇÃO DE EMPRESAS PARA REALIZAÇÃO DE SHOWS REGIONAIS ALUSIVO AO "3º FESTIVAL GASTRONÔMICO", QUE SERÁ REALIZADO NO MÊS DE OUTUBRO DE 2024.	09.370.367/0001-71 / SEVENN PRODUCOES LTDA	X	R\$ 18.000,00
Pregão eletrônico - 31/2024	14/08/2024	REGISTRO DE PREÇOS PARA FUTURA E EVENTUAL PRESTAÇÃO DE SERVIÇOS DE DIVULGAÇÃO DE CAMPANHAS, INFORMATIVOS E ATOS, COM CARRO DE SOM POR HORA, NA ZONA URBANA E RURAL PARA	13.837.030/0001-07 / 13.837.030 LAERCIO SEBASTIAO RODRIGUES	X	R\$ 340.310,00



PREFEITURA MUNICIPAL DE  
**NOBRES**

Rua Ludgardes Hoffmann Riedi, s/n,  
Jardim Paraná Cep: 78.470-000 Nobres – MT  
(65) 3376-4200 – CNPJ 03.424.272/0001-07  
[www.nobres.mt.gov.br](http://www.nobres.mt.gov.br) / [faleconosco@nobres.mt.gov.br](mailto:faleconosco@nobres.mt.gov.br)





## Prefeitura Municipal de Nobres

### Estado de Mato Grosso

		ATENDER DIVERSAS SECRETARIAS MUNICIPAIS DO MUNICÍPIO DE NOBRES - MT			
Modalidade e Nº procedimento	Data homologação	Objeto	CNPJ/Identificação participantes	Vencedor	Valor proposta vencedora R\$
Inexigibilidade - 32/2024	16/08/2024	CONTRATAÇÃO DE EMPRESAS ESPECIALIZADAS NO FORNECIMENTO DE COMBUSTÍVEIS TIPO: GASOLINA, ETANOL, DIESEL S10 E DIESEL COMUM, POR UM PERÍODO DE 12 MESES, A FIM DE ATENDER A PREFEITURA MUNICIPAL DE NOBRES/MT.	44.641.377/0001-03 / AUTO POSTO PILOTO LTDA		
Inexigibilidade - 32/2024	16/08/2024	CONTRATAÇÃO DE EMPRESAS ESPECIALIZADAS NO FORNECIMENTO DE COMBUSTÍVEIS TIPO: GASOLINA, ETANOL, DIESEL S10 E DIESEL COMUM, POR UM PERÍODO DE 12 MESES, A FIM DE ATENDER A PREFEITURA MUNICIPAL DE NOBRES/MT.	08.223.714/0001-70 / V. FURTADO & FURTADO LTDA		
Pregão eletrônico - 32/2024	14/08/2024	REGISTRO DE PREÇOS PARA FUTURAE EVENTUAL CONTRATAÇÃO DE EMPRESA PARA FORNECIMENTO DE KIT CAFÉ DA MANHA PARA ATENDER AS DEMANDAS DOS PROGRAMAS SOCIAIS DO MUNICÍPIO DE NOBRES-MT.	08.930.041/0001-99 / I B DA SILVA NETO	X	R\$ 106.304,00

Modalidade e Nº procedimento	Data homologação	Objeto	CNPJ/Identificação participantes	Vencedor	Valor proposta vencedora R\$
Pregão eletrônico - 34/2024	21/08/2024	REGISTRO DE PREÇOS PARA FUTURA E EVENTUAL CONTRATAÇÃO DE EMPRESA PARA FORNECIMENTO DE PRODUTOS DE PANIFICADORA PARA ATENDER AS NECESSIDADES DAS SECRETARIAS DO MUNICIPIO DE NOBRES-MT	08.930.041/0001-99 / I B DA SILVA NETO	X	R\$ 591.112,06

Modalidade e Nº procedimento	Data homologação	Objeto	CNPJ/Identificação participantes	Vencedor	Valor proposta vencedora R\$
Pregão eletrônico - 37/2024	26/08/2024	REGISTRO DE PREÇOS PARA FUTURA E EVENTUAL AQUISIÇÃO DE CESTAS BÁSICAS, PARA ATENDER A SECRETARIA MUNICIPAL DE ASSISTENCIA SOCIAL - CRAS POR UM PERÍODO DE 12(DOZE) MESES.	02.545.557/0001-33 / COMERCIAL LUAR EIRELI - EPP	X	R\$ 557.700,00

#### Anexo XVII

DEMONSTRATIVO ANALÍTICO DAS OCORRÊNCIAS MENSAIS RELATIVAS AOS PROCEDIMENTOS LICITATÓRIOS HOMOLOGADOS  
MÊS/ANO: Setembro / 2024

Modalidade e Nº procedimento	Data homologação	Objeto	CNPJ/Identificação participantes	Vencedor	Valor proposta vencedora R\$
------------------------------	------------------	--------	----------------------------------	----------	------------------------------



PREFEITURA MUNICIPAL DE  
**NOBRES**

Rua Ludgardes Hoffmann Riedi, s/n,  
Jardim Paraná Cep: 78.470-000 Nobres – MT  
(65) 3376-4200 – CNPJ 03.424.272/0001-07  
[www.nobres.mt.gov.br](http://www.nobres.mt.gov.br) / [faleconosco@nobres.mt.gov.br](mailto:faleconosco@nobres.mt.gov.br)



## Prefeitura Municipal de Nobres

### Estado de Mato Grosso

Pregão eletrônico - 27/2024	05/09/2024	CONTRATAÇÃO DE EMPRESA PARA AQUISIÇÃO DE EMULSÃO ASFALTICA PARA ATENDER AS DEMANDAS DA SECRETARIA DE INFRAESTRUTURA	04.420.916/0003-13 / EMAM - EMULSOES E TRANSPORTES LTDA	X	R\$ 1.158.000,00
Pregão eletrônico - 27/2024	05/09/2024	CONTRATAÇÃO DE EMPRESA PARA AQUISIÇÃO DE EMULSÃO ASFALTICA PARA ATENDER AS DEMANDAS DA SECRETARIA DE INFRAESTRUTURA	02.351.006/0010-20 / GRECA DISTRIBUIDORA DE ASFALTOS LTDA.	X	R\$ 3.475.400,00
Pregão eletrônico - 27/2024	05/09/2024	CONTRATAÇÃO DE EMPRESA PARA AQUISIÇÃO DE EMULSÃO ASFALTICA PARA ATENDER AS DEMANDAS DA SECRETARIA DE INFRAESTRUTURA	49.149.027/0001-30 / RENOVA COMERCIO DE PRODUTOS QUIMICOS E ASFALTICO LTDA	X	R\$ 5.750.000,00

Modalidade e Nº procedimento	Data homologação	Objeto	CNPJ/Identificação participantes	Vencedor	Valor proposta vencedora R\$
Pregão eletrônico - 28/2024	12/09/2024	REGISTRO DE PREÇO PARA FUTURA E EVENTUAL AQUISIÇÃO DE MEDICAMENTOS MANIPULADOS E INSUMOS PARA ATENDER A DEMANDA JUDICIAL DO MUNICÍPIO DE NOBRES-MT, POR UM PERÍODO DE 12(DOZE) MESES.	42.038.727/0001-08 / SENA COMERCIO DE PRODUTOS PARA A SAUDE LTDA	X	R\$ 47.960,00
Pregão eletrônico - 28/2024	12/09/2024	REGISTRO DE PREÇO PARA FUTURA E EVENTUAL AQUISIÇÃO DE MEDICAMENTOS MANIPULADOS E INSUMOS PARA ATENDER A DEMANDA JUDICIAL DO MUNICÍPIO DE NOBRES-MT, POR UM PERÍODO DE 12(DOZE) MESES.	41.582.087/0001-30 / WILLIAMS CENTRO DE DISTRIBUICAO DE MEDICAMENTOS LTDA	X	R\$ 182.883,00
Pregão eletrônico - 28/2024	12/09/2024	REGISTRO DE PREÇO PARA FUTURA E EVENTUAL AQUISIÇÃO DE MEDICAMENTOS MANIPULADOS E INSUMOS PARA ATENDER A DEMANDA JUDICIAL DO MUNICÍPIO DE NOBRES-MT, POR UM PERÍODO DE 12(DOZE) MESES.	05.159.591/0001-68 / PRO-REMEDIOS DISTRIBUIDORA DE PRODUTOS FARMACEUTICOS E COSMETICOS LTDA	X	R\$ 3.524,00
Pregão eletrônico - 28/2024	12/09/2024	REGISTRO DE PREÇO PARA FUTURA E EVENTUAL AQUISIÇÃO DE MEDICAMENTOS MANIPULADOS E INSUMOS PARA ATENDER A DEMANDA JUDICIAL DO MUNICÍPIO DE NOBRES-MT, POR UM PERÍODO DE 12(DOZE) MESES.	51.740.794/0001-60 / YNEMED PRODUTOS MEDICOS E HOSPITALARES LTDA	X	R\$ 16.279,40
Pregão eletrônico - 28/2024	12/09/2024	REGISTRO DE PREÇO PARA FUTURA E EVENTUAL AQUISIÇÃO DE MEDICAMENTOS MANIPULADOS E INSUMOS PARA ATENDER A DEMANDA JUDICIAL DO MUNICÍPIO DE NOBRES-MT, POR UM PERÍODO DE 12(DOZE) MESES.	06.065.614/0001-38 / SUPERMEDICA DISTRIBUIDORA HOSPITALAR EIRELI	X	R\$ 14.067,20
Pregão eletrônico - 28/2024	12/09/2024	REGISTRO DE PREÇO PARA FUTURA E EVENTUAL AQUISIÇÃO DE MEDICAMENTOS MANIPULADOS E INSUMOS PARA ATENDER A DEMANDA JUDICIAL DO MUNICÍPIO DE NOBRES-MT, POR UM PERÍODO DE 12(DOZE) MESES.	09.034.672/0001-92 / MAEVE PRODUTOS HOSPITALARES LTDA	X	R\$ 2.490,00



PREFEITURA MUNICIPAL DE  
**NOBRES**

Rua Ludgardes Hoffmann Riedi, s/n,  
Jardim Paraná Cep: 78.470-000 Nobres – MT  
(65) 3376-4200 – CNPJ 03.424.272/0001-07  
[www.nobres.mt.gov.br](http://www.nobres.mt.gov.br) / [faleconosco@nobres.mt.gov.br](mailto:faleconosco@nobres.mt.gov.br)



## Prefeitura Municipal de Nobres

### Estado de Mato Grosso

		POR UM PERÍODO DE 12(DOZE) MESES.			
Pregão eletrônico - 28/2024	12/09/2024	REGISTRO DE PREÇO PARA FUTURA E EVENTUAL AQUISIÇÃO DE MEDICAMENTOS MANIPULADOS E INSUMOS PARA ATENDER A DEMANDA JUDICIAL DO MUNICÍPIO DE NOBRES-MT, POR UM PERÍODO DE 12(DOZE) MESES.	50.627.404/0001-88 / FARMACIAS BETHEL LTDA	X	R\$ 22.838,00
Pregão eletrônico - 28/2024	12/09/2024	REGISTRO DE PREÇO PARA FUTURA E EVENTUAL AQUISIÇÃO DE MEDICAMENTOS MANIPULADOS E INSUMOS PARA ATENDER A DEMANDA JUDICIAL DO MUNICÍPIO DE NOBRES-MT, POR UM PERÍODO DE 12(DOZE) MESES.	32.421.421/0001-82 / MULTIHOSP COMERCIAL DE PRODUTOS HOSPITALARES LTDA	X	R\$ 2.200,00

Modalidade e Nº procedimento	Data homologação	Objeto	CNPJ/Identificação participantes	Vencedor	Valor proposta vencedora R\$
Pregão eletrônico - 29/2024	09/09/2024	REGISTRO DE PREÇOS PARA FUTURA E EVENTUAL CONTRATAÇÃO DE EMPRESA PARA CONFECCÃO DE MATERIAL GRÁFICO, PARA ATENDER AS NECESSIDADES DAS SECRETARIAS MUNICIPAIS DE NOBRES/MT	20.594.700/0001-69 / VIU MIDIAS INDOOR LTDA	X	R\$ 1.898,80
Pregão eletrônico - 29/2024	09/09/2024	REGISTRO DE PREÇOS PARA FUTURA E EVENTUAL CONTRATAÇÃO DE EMPRESA PARA CONFECCÃO DE MATERIAL GRÁFICO, PARA ATENDER AS NECESSIDADES DAS SECRETARIAS MUNICIPAIS DE NOBRES/MT	04.135.560/0001-04 / VTPRINT OUTDOOR E GRAFICA LTDA	X	R\$ 19.590,00
Pregão eletrônico - 29/2024	09/09/2024	REGISTRO DE PREÇOS PARA FUTURA E EVENTUAL CONTRATAÇÃO DE EMPRESA PARA CONFECCÃO DE MATERIAL GRÁFICO, PARA ATENDER AS NECESSIDADES DAS SECRETARIAS MUNICIPAIS DE NOBRES/MT	13.278.238/0001-25 / 4 D DESIGNER GRAFICA EDITORA E COMUNICACAO VISUAL EM RECUPERACAO JUDICIAL LTDA	X	R\$ 398.558,23
Pregão eletrônico - 29/2024	09/09/2024	REGISTRO DE PREÇOS PARA FUTURA E EVENTUAL CONTRATAÇÃO DE EMPRESA PARA CONFECCÃO DE MATERIAL GRÁFICO, PARA ATENDER AS NECESSIDADES DAS SECRETARIAS MUNICIPAIS DE NOBRES/MT	00.113.059/0001-96 / ALTAIR DA SILVA SANTOS LTDA	X	R\$ 127.913,76

Modalidade e Nº procedimento	Data homologação	Objeto	CNPJ/Identificação participantes	Vencedor	Valor proposta vencedora R\$
Pregão eletrônico - 33/2024	02/09/2024	REGISTRO DE PREÇO PARA FUTURA E EVENTUAL AQUISIÇÃO DE MATERIAL DE RADIOLOGIA PARA ATENDER AS NECESSIDADES DA SECRETARIA DE SAÚDE DO MUNICÍPIO DE	22.803.038/0001-35 / FEMAP COMERCIO DE PRODUTOS HOSPITALARES EIRELI	X	R\$ 3.949,39



PREFEITURA MUNICIPAL DE  
**NOBRES**

Rua Ludgardes Hoffmann Riedi, s/n,  
Jardim Paraná Cep: 78.470-000 Nobres – MT  
(65) 3376-4200 – CNPJ 03.424.272/0001-07  
[www.nobres.mt.gov.br](http://www.nobres.mt.gov.br) / [faleconosco@nobres.mt.gov.br](mailto:faleconosco@nobres.mt.gov.br)



## Prefeitura Municipal de Nobres

### Estado de Mato Grosso

		NOBRES/MT POR UM PERÍODO DE 12(DOZE) MESES			
Pregão eletrônico - 33/2024	02/09/2024	REGISTRO DE PREÇO PARA FUTURA E EVENTUAL AQUISIÇÃO DE MATERIAL DE RADIOLOGIA PARA ATENDER AS NECESSIDADES DA SECRETARIA DE SAÚDE DO MUNICÍPIO DE NOBRES/MT POR UM PERÍODO DE 12(DOZE) MESES	25.252.533/0001-91 / OESTE MEDIC DISTRIBUIDORA DE PRODUTOS HOSPITALARES LTDA	X	R\$ 12.410,00

Modalidade e Nº procedimento	Data homologação	Objeto	CNPJ/Identificação participantes	Vencedor	Valor proposta vencedora R\$
Inexigibilidade - 35/2024	30/09/2024	CONTRATAÇÃO DE PROFISSIONAL ESPECIALIZADO GEÓLOGO PARA OUTORGA DE DOIS POÇOS TUBULARES PROFUNDOS, PARA ATENDER AS NECESSIDADES DA COMUNIDADE BOM JARDIM, DISTRITO DE NOBRES/MT.	07.547.564/0001-98 / LOGICA CONSULTORIA LTDA	X	R\$ 13.000,00

Modalidade e Nº procedimento	Data homologação	Objeto	CNPJ/Identificação participantes	Vencedor	Valor proposta vencedora R\$
Pregão eletrônico - 38/2024	30/09/2024	REGISTRO DE PREÇOS PARA FUTURA E EVENTUAL AQUISIÇÃO DE GÊNEROS ALIMENTÍCIOS, PARA ATENDER A DIVERSAS SECRETARIAS DA PREFEITURA MUNICIPAL DE NOBRES-MT POR UM PERÍODO DE 12(DOZE) MESES.	46.805.312/0001-73 / FORTES BAMBIL LTDA	X	R\$ 105.161,85
Pregão eletrônico - 38/2024	30/09/2024	REGISTRO DE PREÇOS PARA FUTURA E EVENTUAL AQUISIÇÃO DE GÊNEROS ALIMENTÍCIOS, PARA ATENDER A DIVERSAS SECRETARIAS DA PREFEITURA MUNICIPAL DE NOBRES-MT POR UM PERÍODO DE 12(DOZE) MESES.	34.853.292/0001-27 / HSF COMERCIAL ATACADISTA DE ALIMENTOS LTDA	X	R\$ 95.172,75

Modalidade e Nº procedimento	Data homologação	Objeto	CNPJ/Identificação participantes	Vencedor	Valor proposta vencedora R\$
Pregão eletrônico - 39/2024	17/09/2024	REGISTRO DE PREÇO PARA FUTURA E EVENTUAL AQUISIÇÃO E INSTALAÇÃO DE MOVEIS PLANEJADOS PARA ATENDER OS MUNICÍPIO DE NOBRES.	32.009.410/0001-90 / K.FRANK DOS SANTOS LTDA	X	R\$ 679.172,25

Modalidade e Nº procedimento	Data homologação	Objeto	CNPJ/Identificação participantes	Vencedor	Valor proposta vencedora R\$
Pregão eletrônico - 41/2024	10/09/2024	REGISTRO DE PREÇO PARA FUTURA E EVENTUAL CONTRATAÇÃO DE EMPRESA PARA EXECUÇÃO DE SERVIÇOS COMUNS DE ENGENHARIA PARA MANUTENÇÃO DE PONTES DE MADEIRA NO MUNICÍPIO DE NOBRES/MT.	14.050.302/0001-89 / ALMEIDA CONSTRUÇÕES E SERVIÇOS LTDA	X	R\$ 1.277.641,33



PREFEITURA MUNICIPAL DE  
**NOBRES**

Rua Ludgardes Hoffmann Riedi, s/n,  
Jardim Paraná Cep: 78.470-000 Nobres – MT  
(65) 3376-4200 – CNPJ 03.424.272/0001-07  
[www.nobres.mt.gov.br](http://www.nobres.mt.gov.br) / [faleconosco@nobres.mt.gov.br](mailto:faleconosco@nobres.mt.gov.br)



# Prefeitura Municipal de Nobres

## Estado de Mato Grosso

Modalidade e Nº procedimento	Data homologação	Objeto	CNPJ/Identificação participantes	Vencedor	Valor proposta vencedora R\$
Pregão eletrônico - 43/2024	27/09/2024	REGISTRO DE PREÇO PARA FUTURA E EVENTUAL AQUISIÇÃO DE OXIGENIO MEDICINAL (CARGA), PARA ATENDER AS NECESSIDADES DA SECRETARIA DE SAUDE, DO MUNICIPIO DE NOBRES-MT.	27.479.311/0001-31 / OXIGENIO MODELO INDUSTRIA E COMERCIO DE GASES LTDA	X	R\$ 59.485,00
Adesão/Carona em registro de preços - 5/2024	01/10/2024	ADESÃO DE ATA DE REGISTRO DE PREÇO 76/2024, REFERENTE AO PREGÃO ELETRONICO 25/2024, DO CONSORCIO INTERMUNICIPAL MULTIFINALITÁRIO DA MICRORREGIAO DO CIRCUITO DAS AGUAS - CIMAG, LICITAÇÃO COMPARTILHADA PARA AQUISIÇÃO, LOCAÇÃO COM INSTALAÇÃO E/OU SOMENTE INSTALAÇÃO DE ENFEITES DE NATAL EM VIAS, LOGRADOUROS, PRAÇAS E PRÉDIOS PUBLICOS DOS MUNICÍPIOS CONSORCIADOS AO CIMAG).	41.748.138/0001-50 / AG CALDAS COMERCIO E SERVICOS LTDA	X	R\$ 135.641,90
Licitação dispensável - 5/2024	18/10/2024	AQUISIÇÃO DE MATERIAL DE CONSUMO GENERO ALIMENTICIO "CAFE TORRADO E MOIDO DO TIPO TRADICIONAL (PACOTES DE 500G), PARA ATENDER AS NECESSIDADES DAS SECRETARIAS MUNICIPAIS DE NOBRES/MT.	41.079.741/0001-97 / ATACAREJO UMUARAMA PRODUTOS ALIMENTICIOS LTDA	X	R\$ 31.208,10

Modalidade e Nº procedimento	Data homologação	Objeto	CNPJ/Identificação participantes	Vencedor	Valor proposta vencedora R\$
Inexigibilidade - 33/2024	03/10/2024	CONTRATAÇÃO DE SHOW ARTISTICO LUDICO, COM O GRUPO TIA HANNA PRODUÇÕES CASA DE BRINCAR, PARA ATENDER AS FESTIVIDADES, EM COMEMORAÇÃO AO DIA DAS CRIANÇAS.	24.352.854/0001-03 / CASA DE BRINCAR TIA HANNA EIRELI	X	R\$ 7.300,00

Modalidade e Nº procedimento	Data homologação	Objeto	CNPJ/Identificação participantes	Vencedor	Valor proposta vencedora R\$
Inexigibilidade - 34/2024	08/10/2024	CONTRATAÇÃO DE EMPRESA PARA EXAMES LABORATORIAIS PARA ATENDER AS DEMANDAS DA SECRETARIA MUNICIPAL DE SAÚDE.	03.648.334/0001-64 / LABORATORIO SAO JOAO BATISTA LTDA.		

Modalidade e Nº procedimento	Data homologação	Objeto	CNPJ/Identificação participantes	Vencedor	Valor proposta vencedora R\$
Pregão eletrônico - 36/2024	30/10/2024	CONTRATAÇÃO DE EMPRESA PARA AQUISIÇÃO DE MEDICAMENTOS PARA ATENDER AS DEMANDAS DA ATENÇÃO	32.421.421/0001-82 / MULTIHOSP COMERCIAL DE PRODUTOS	X	R\$ 102.142,00



PREFEITURA MUNICIPAL DE  
**NOBRES**

Rua Ludgardes Hoffmann Riedi, s/n,  
Jardim Paraná Cep: 78.470-000 Nobres – MT  
(65) 3376-4200 – CNPJ 03.424.272/0001-07  
[www.nobres.mt.gov.br](http://www.nobres.mt.gov.br) / [faleconosco@nobres.mt.gov.br](mailto:faleconosco@nobres.mt.gov.br)





## Prefeitura Municipal de Nobres

### Estado de Mato Grosso

		BASICA DO MUNICIPIO DE NOBRES/MT.	HOSPITALARES LTDA		
Pregão eletrônico - 36/2024	30/10/2024	CONTRATAÇÃO DE EMPRESA PARA AQUISIÇÃO DE MEDICAMENTOS PARA ATENDER AS DEMANDAS DA ATENÇÃO BASICA DO MUNICIPIO DE NOBRES/MT.	00.874.929/0001-40 / MED CENTER COMERCIAL LTDA	X	R\$ 66.950,00
Pregão eletrônico - 36/2024	30/10/2024	CONTRATAÇÃO DE EMPRESA PARA AQUISIÇÃO DE MEDICAMENTOS PARA ATENDER AS DEMANDAS DA ATENÇÃO BASICA DO MUNICIPIO DE NOBRES/MT.	94.389.400/0001-84 / MCW PRODUTOS MEDICOS E HOSPITALARES LTDA	X	R\$ 311.530,00
Pregão eletrônico - 36/2024	30/10/2024	CONTRATAÇÃO DE EMPRESA PARA AQUISIÇÃO DE MEDICAMENTOS PARA ATENDER AS DEMANDAS DA ATENÇÃO BASICA DO MUNICIPIO DE NOBRES/MT.	14.461.011/0001-83 / JVMED COMERCIO DE MEDICAMENTOS LTDA	X	R\$ 13.690,00
Pregão eletrônico - 36/2024	30/10/2024	CONTRATAÇÃO DE EMPRESA PARA AQUISIÇÃO DE MEDICAMENTOS PARA ATENDER AS DEMANDAS DA ATENÇÃO BASICA DO MUNICIPIO DE NOBRES/MT.	51.892.897/0001-46 / JT MEDICAMENTOS LTDA	X	R\$ 172.509,40
Pregão eletrônico - 36/2024	30/10/2024	CONTRATAÇÃO DE EMPRESA PARA AQUISIÇÃO DE MEDICAMENTOS PARA ATENDER AS DEMANDAS DA ATENÇÃO BASICA DO MUNICIPIO DE NOBRES/MT.	12.889.035/0001-02 / INOVAMED HOSPITALAR LTDA	X	R\$ 683.565,00
Pregão eletrônico - 36/2024	30/10/2024	CONTRATAÇÃO DE EMPRESA PARA AQUISIÇÃO DE MEDICAMENTOS PARA ATENDER AS DEMANDAS DA ATENÇÃO BASICA DO MUNICIPIO DE NOBRES/MT.	09.034.672/0001-92 / MAEVE PRODUTOS HOSPITALARES LTDA	X	R\$ 24.690,00
Pregão eletrônico - 36/2024	30/10/2024	CONTRATAÇÃO DE EMPRESA PARA AQUISIÇÃO DE MEDICAMENTOS PARA ATENDER AS DEMANDAS DA ATENÇÃO BASICA DO MUNICIPIO DE NOBRES/MT.	41.365.113/0001-78 / NOVA MEDICAMENTOS LTDA	X	R\$ 71.100,00
Inexigibilidade - 36/2024	22/10/2024	CONTRATAÇÃO DE EMPRESA ESPECIALIZADA PARA PRESTAÇÃO DE SERVIÇOS DE HOSPEDAGEM NA ZONA RURAL PARA ATENDER A SECRETARIA DE TURISMO DE MUNICÍPIO DE NOBRES, POR UM PERÍODO DE 12 (DOZES) MESES	27.356.100/0001-01 / SARAH PEREIRA CAMPOS	X	R\$ 9.800,00
Pregão eletrônico - 36/2024	30/10/2024	CONTRATAÇÃO DE EMPRESA PARA AQUISIÇÃO DE MEDICAMENTOS PARA ATENDER AS DEMANDAS DA ATENÇÃO BASICA DO MUNICIPIO DE NOBRES/MT.	41.582.087/0001-30 / WILLIAMS CENTRO DE DISTRIBUICAO DE MEDICAMENTOS LTDA	X	R\$ 206.836,50
Pregão eletrônico - 36/2024	30/10/2024	CONTRATAÇÃO DE EMPRESA PARA AQUISIÇÃO DE MEDICAMENTOS PARA ATENDER AS DEMANDAS DA ATENÇÃO	44.152.616/0001-53 / UP DISTRIBUIDORA LTDA	X	R\$ 32.280,00



PREFEITURA MUNICIPAL DE  
**NOBRES**

Rua Ludgardes Hoffmann Riedi, s/n,  
Jardim Paraná Cep: 78.470-000 Nobres – MT  
(65) 3376-4200 – CNPJ 03.424.272/0001-07  
[www.nobres.mt.gov.br](http://www.nobres.mt.gov.br) / [faleconosco@nobres.mt.gov.br](mailto:faleconosco@nobres.mt.gov.br)



## Prefeitura Municipal de Nobres

### Estado de Mato Grosso

		BASICA DO MUNICIPIO DE NOBRES/MT.			
Pregão eletrônico - 36/2024	30/10/2024	CONTRATAÇÃO DE EMPRESA PARA AQUISIÇÃO DE MEDICAMENTOS PARA ATENDER AS DEMANDAS DA ATENÇÃO BASICA DO MUNICIPIO DE NOBRES/MT.	05.159.591/0001-68 / PRO-REMEDIOS DISTRIBUIDORA DE PRODUTOS FARMACEUTICOS E COSMETICOS LTDA	X	R\$ 18.100,00
Pregão eletrônico - 36/2024	30/10/2024	CONTRATAÇÃO DE EMPRESA PARA AQUISIÇÃO DE MEDICAMENTOS PARA ATENDER AS DEMANDAS DA ATENÇÃO BASICA DO MUNICIPIO DE NOBRES/MT.	81.706.251/0001-98 / PROMEFARMA REPRESENTACOES COMERCIAIS LTDA	X	R\$ 177.655,50
Pregão eletrônico - 36/2024	30/10/2024	CONTRATAÇÃO DE EMPRESA PARA AQUISIÇÃO DE MEDICAMENTOS PARA ATENDER AS DEMANDAS DA ATENÇÃO BASICA DO MUNICIPIO DE NOBRES/MT.	14.595.725/0001-84 / NOVASUL COMERCIO DE PRODUTOS HOSPITALARES LTDA	X	R\$ 33.789,40
Pregão eletrônico - 36/2024	30/10/2024	CONTRATAÇÃO DE EMPRESA PARA AQUISIÇÃO DE MEDICAMENTOS PARA ATENDER AS DEMANDAS DA ATENÇÃO BASICA DO MUNICIPIO DE NOBRES/MT.	41.500.407/0001-65 / HENRIVIX COMERCIO DE MEDICAMENTOS E MATERIAIS HOSPITALARES LTDA	X	R\$ 19.880,00
Pregão eletrônico - 36/2024	30/10/2024	CONTRATAÇÃO DE EMPRESA PARA AQUISIÇÃO DE MEDICAMENTOS PARA ATENDER AS DEMANDAS DA ATENÇÃO BASICA DO MUNICIPIO DE NOBRES/MT.	35.472.743/0001-49 / HEALTH DISTRIBUIDORA DE MEDICAMENTOS LTDA	X	R\$ 103.450,00
Pregão eletrônico - 36/2024	30/10/2024	CONTRATAÇÃO DE EMPRESA PARA AQUISIÇÃO DE MEDICAMENTOS PARA ATENDER AS DEMANDAS DA ATENÇÃO BASICA DO MUNICIPIO DE NOBRES/MT.	05.359.481/0001-40 / CONEXAO MEDICA COMERCIAL LTDA	X	R\$ 127.320,00
Pregão eletrônico - 36/2024	30/10/2024	CONTRATAÇÃO DE EMPRESA PARA AQUISIÇÃO DE MEDICAMENTOS PARA ATENDER AS DEMANDAS DA ATENÇÃO BASICA DO MUNICIPIO DE NOBRES/MT.	67.729.178/0004-91 / COMERCIAL CIRURGICA RIOCLARENSE LTDA	X	R\$ 3.599,92
Pregão eletrônico - 36/2024	30/10/2024	CONTRATAÇÃO DE EMPRESA PARA AQUISIÇÃO DE MEDICAMENTOS PARA ATENDER AS DEMANDAS DA ATENÇÃO BASICA DO MUNICIPIO DE NOBRES/MT.	23.228.076/0001-74 / CMH - CENTRAL DE MEDICAMENTOS HOSPITALARES LTDA	X	R\$ 82.879,80
Pregão eletrônico - 36/2024	30/10/2024	CONTRATAÇÃO DE EMPRESA PARA AQUISIÇÃO DE MEDICAMENTOS PARA ATENDER AS DEMANDAS DA ATENÇÃO BASICA DO MUNICIPIO DE NOBRES/MT.	12.418.191/0001-95 / CONQUISTA DISTRIBUIDORA DE MEDICAMENTOS E PRODUTOS HOSPITALARES LTDA	X	R\$ 131.580,00
Pregão eletrônico - 36/2024	30/10/2024	CONTRATAÇÃO DE EMPRESA PARA AQUISIÇÃO DE MEDICAMENTOS PARA ATENDER AS DEMANDAS DA ATENÇÃO BASICA DO MUNICIPIO DE NOBRES/MT.	03.652.030/0001-70 / CENTERMEDI COMERCIO DE PRODUTOS HOSPITALARES LTDA	X	R\$ 518.814,50



PREFEITURA MUNICIPAL DE  
**NOBRES**

Rua Ludgardes Hoffmann Riedi, s/n,  
Jardim Paraná Cep: 78.470-000 Nobres – MT  
(65) 3376-4200 – CNPJ 03.424.272/0001-07

[www.nobres.mt.gov.br](http://www.nobres.mt.gov.br) / [faleconosco@nobres.mt.gov.br](mailto:faleconosco@nobres.mt.gov.br)



## Prefeitura Municipal de Nobres

### Estado de Mato Grosso

Pregão eletrônico - 36/2024	30/10/2024	CONTRATAÇÃO DE EMPRESA PARA AQUISIÇÃO DE MEDICAMENTOS PARA ATENDER AS DEMANDAS DA ATENÇÃO BÁSICA DO MUNICÍPIO DE NOBRES/MT.	34.558.660/0001-04 / APROMEDICA COMERCIO DE MEDICAMENTOS E PRODUTOS HOSPITALARES LTDA	X	R\$ 9.040,00
Pregão eletrônico - 36/2024	30/10/2024	CONTRATAÇÃO DE EMPRESA PARA AQUISIÇÃO DE MEDICAMENTOS PARA ATENDER AS DEMANDAS DA ATENÇÃO BÁSICA DO MUNICÍPIO DE NOBRES/MT.	07.847.837/0001-10 / CIENTIFICA MEDICA HOSPITALAR LTDA	X	R\$ 145.970,00
Pregão eletrônico - 36/2024	30/10/2024	CONTRATAÇÃO DE EMPRESA PARA AQUISIÇÃO DE MEDICAMENTOS PARA ATENDER AS DEMANDAS DA ATENÇÃO BÁSICA DO MUNICÍPIO DE NOBRES/MT.	02.520.829/0001-40 / DIMASTER COM. DE PRODUTOS HOSPITALARES LTDA.	X	R\$ 556.782,00
Pregão eletrônico - 36/2024	30/10/2024	CONTRATAÇÃO DE EMPRESA PARA AQUISIÇÃO DE MEDICAMENTOS PARA ATENDER AS DEMANDAS DA ATENÇÃO BÁSICA DO MUNICÍPIO DE NOBRES/MT.	40.724.582/0001-73 / FIA COMERCIO DE PRODUTOS HOSPITALARES LTDA	X	R\$ 28.200,00
Pregão eletrônico - 36/2024	30/10/2024	CONTRATAÇÃO DE EMPRESA PARA AQUISIÇÃO DE MEDICAMENTOS PARA ATENDER AS DEMANDAS DA ATENÇÃO BÁSICA DO MUNICÍPIO DE NOBRES/MT.	37.714.493/0001-31 / FARMAMED COMERCIO DE MEDICAMENTOS LTDA	X	R\$ 19.356,00
Pregão eletrônico - 36/2024	30/10/2024	CONTRATAÇÃO DE EMPRESA PARA AQUISIÇÃO DE MEDICAMENTOS PARA ATENDER AS DEMANDAS DA ATENÇÃO BÁSICA DO MUNICÍPIO DE NOBRES/MT.	17.472.278/0001-64 / GOLDENPLUS COM DE MEDIC. E PROD. HOSPITALARES LTDA	X	R\$ 25.500,00
Pregão eletrônico - 36/2024	30/10/2024	CONTRATAÇÃO DE EMPRESA PARA AQUISIÇÃO DE MEDICAMENTOS PARA ATENDER AS DEMANDAS DA ATENÇÃO BÁSICA DO MUNICÍPIO DE NOBRES/MT.	01.417.694/0001-20 / DISTRIMIX DISTRIBUIDORA DE MEDICAMENTOS LTDA	X	R\$ 234.270,00
Pregão eletrônico - 36/2024	30/10/2024	CONTRATAÇÃO DE EMPRESA PARA AQUISIÇÃO DE MEDICAMENTOS PARA ATENDER AS DEMANDAS DA ATENÇÃO BÁSICA DO MUNICÍPIO DE NOBRES/MT.	25.279.552/0001-01 / DISTRIBUIDORA DE MEDICAMENTOS BACKES EIRELI	X	R\$ 126.802,60
Pregão eletrônico - 36/2024	30/10/2024	CONTRATAÇÃO DE EMPRESA PARA AQUISIÇÃO DE MEDICAMENTOS PARA ATENDER AS DEMANDAS DA ATENÇÃO BÁSICA DO MUNICÍPIO DE NOBRES/MT.	07.640.617/0001-10 / DISTRIBUIDORA BRASIL COML DE PROD MED HOSP LTDA	X	R\$ 268.909,00
Pregão eletrônico - 36/2024	30/10/2024	CONTRATAÇÃO DE EMPRESA PARA AQUISIÇÃO DE MEDICAMENTOS PARA ATENDER AS DEMANDAS DA ATENÇÃO BÁSICA DO MUNICÍPIO DE NOBRES/MT.	76.386.283/0001-13 / DIMEVA DISTRIBUIDORA E IMPORTADORA LTDA	X	R\$ 31.060,00

Modalidade e Nº procedimento	Data homologação	Objeto	CNPJ/Identificação participantes	Vencedor	Valor proposta vencedora R\$
------------------------------	------------------	--------	----------------------------------	----------	------------------------------



PREFEITURA MUNICIPAL DE  
**NOBRES**

Rua Ludgardes Hoffmann Riedi, s/n,  
Jardim Paraná Cep: 78.470-000 Nobres – MT  
(65) 3376-4200 – CNPJ 03.424.272/0001-07  
[www.nobres.mt.gov.br](http://www.nobres.mt.gov.br) / [faleconosco@nobres.mt.gov.br](mailto:faleconosco@nobres.mt.gov.br)





## Prefeitura Municipal de Nobres

### Estado de Mato Grosso

Inexigibilidade - 37/2024	07/10/2024	LOCAÇÃO DE IMÓVEL PARA ATENDER AS NECESSIDADES DA DEFENSORIA PUBLICA DO MUNICIPIO DE NOBRES/MT.	356.883.519-34 / EITOR ANSELMO BUSATO	X	R\$ 12.000,00
---------------------------	------------	---	---------------------------------------	---	---------------

Modalidade e Nº procedimento	Data homologação	Objeto	CNPJ/Identificação participantes	Vencedor	Valor proposta vencedora R\$
Pregão eletrônico - 46/2024	18/10/2024	CONTRATAÇÃO DE EMPRESA PARA AQUISIÇÃO DE AREIA PARA ATENDER AS DEMANDAS DO MUNICIPIO DE NOBRES-MT	35.314.471/0001-59 / J M MATERIAIS DE CONSTRUCAO LTDA	X	R\$ 1.210.385,00

Modalidade e Nº procedimento	Data homologação	Objeto	CNPJ/Identificação participantes	Vencedor	Valor proposta vencedora R\$
Pregão eletrônico - 47/2024	09/10/2024	CONTRATAÇÃO DE EMPRESA PARA AQUISIÇÃO DE ÁGUA E GAS PARA ATENDER AS DEMANDAS DO MUNICIPIO DE NOBRES-MT.	44.760.257/0001-17 / A A B DE ALMEIDA	X	R\$ 165.975,34
Pregão eletrônico - 47/2024	09/10/2024	CONTRATAÇÃO DE EMPRESA PARA AQUISIÇÃO DE ÁGUA E GAS PARA ATENDER AS DEMANDAS DO MUNICIPIO DE NOBRES-MT.	10.789.571/0001-00 / H. DA S. VIDRAGO - ME	X	R\$ 472.858,50

Modalidade e Nº procedimento	Data homologação	Objeto	CNPJ/Identificação participantes	Vencedor	Valor proposta vencedora R\$
Pregão eletrônico - 51/2024	22/10/2024	REGISTRO DE PREÇOS PARA FUTURA E EVENTUAL AQUISIÇÃO DE MERENDA ESCOLAR, PARA ATENDER CRECHES, ESCOLAS, PRÉ-ESCOLAS, EDUCAÇÃO ESPECIAL E EDUCAÇÃO INDÍGENA, POR UM PERÍODO DE 12 (DOZE) MESES.	41.079.741/0001-97 / ATACAREJO UMUARAMA PRODUTOS ALIMENTICIOS LTDA	X	R\$ 70.591,00
Pregão eletrônico - 51/2024	22/10/2024	REGISTRO DE PREÇOS PARA FUTURA E EVENTUAL AQUISIÇÃO DE MERENDA ESCOLAR, PARA ATENDER CRECHES, ESCOLAS, PRÉ-ESCOLAS, EDUCAÇÃO ESPECIAL E EDUCAÇÃO INDÍGENA, POR UM PERÍODO DE 12 (DOZE) MESES.	02.545.557/0001-33 / COMERCIAL LUAR EIRELI - EPP	X	R\$ 16.840,00
Pregão eletrônico - 51/2024	22/10/2024	REGISTRO DE PREÇOS PARA FUTURA E EVENTUAL AQUISIÇÃO DE MERENDA ESCOLAR, PARA ATENDER CRECHES, ESCOLAS, PRÉ-ESCOLAS, EDUCAÇÃO ESPECIAL E EDUCAÇÃO INDÍGENA, POR UM PERÍODO DE 12 (DOZE) MESES.	46.805.312/0001-73 / FORTES BAMBIL LTDA	X	R\$ 229.918,30
Pregão eletrônico - 51/2024	22/10/2024	REGISTRO DE PREÇOS PARA FUTURA E EVENTUAL AQUISIÇÃO DE MERENDA ESCOLAR, PARA ATENDER CRECHES, ESCOLAS, PRÉ-ESCOLAS, EDUCAÇÃO ESPECIAL E EDUCAÇÃO INDÍGENA, POR UM PERÍODO DE 12 (DOZE) MESES.	34.853.292/0001-27 / HSF COMERCIAL ATACADISTA DE ALIMENTOS LTDA	X	R\$ 328.621,50



PREFEITURA MUNICIPAL DE  
**NOBRES**

Rua Ludgardes Hoffmann Riedi, s/n,  
Jardim Paraná Cep: 78.470-000 Nobres – MT  
(65) 3376-4200 – CNPJ 03.424.272/0001-07  
[www.nobres.mt.gov.br](http://www.nobres.mt.gov.br) / [faleconosco@nobres.mt.gov.br](mailto:faleconosco@nobres.mt.gov.br)



## Prefeitura Municipal de Nobres

### Estado de Mato Grosso

Pregão eletrônico - 51/2024	22/10/2024	REGISTRO DE PREÇOS PARA FUTURA E EVENTUAL AQUISIÇÃO DE MERENDA ESCOLAR, PARA ATENDER CRECHES, ESCOLAS, PRÉ-ESCOLAS, EDUCAÇÃO ESPECIAL E EDUCAÇÃO INDÍGENA, POR UM PERÍODO DE 12 (DOZE) MESES.	53.073.270/0001-99 / NBFM COMERCIAL ATACADISTA DE ALIMENTOS LTDA	X	R\$ 9.020,00
-----------------------------	------------	---	--	---	--------------

Modalidade e Nº procedimento	Data homologação	Objeto	CNPJ/Identificação participantes	Vencedor	Valor proposta vencedora R\$
Pregão eletrônico - 54/2024	29/10/2024	REGISTRO DE PREÇOS PARA FUTURA E EVENTUAL CONTRATAÇÃO DE EMPRESA PARA SERVIÇOS DE INSTALAÇÃO E DESMONTAGEM DA DECORAÇÃO NATALINA EM DIVERSOS LOCAIS DO MUNICÍPIO DE NOBRES-MT	22.116.707/0001-09 / SOUL PRODUÇÕES LTDA	X	R\$ 135.000,00

#### Anexo XVII

#### DEMONSTRATIVO ANALÍTICO DAS OCORRÊNCIAS MENSAIS RELATIVAS AOS PROCEDIMENTOS LICITATÓRIOS HOMOLOGADOS

MÊS/ANO: Novembro / 2024

Modalidade e Nº procedimento	Data homologação	Objeto	CNPJ/Identificação participantes	Vencedor	Valor proposta vencedora R\$
Licitação dispensável - 6/2024	06/11/2024	CONTRATAÇÃO DE EMPRESA ESPECIALIZADA EM DESENVOLVIMENTO E CONSTRUÇÃO DE WEB SITE, PARA SECRETARIA DE TURISMO.	14.728.004/0001-03 / MPX BRASIL SOLUCOES WEB LTDA	X	R\$ 21.500,00

Modalidade e Nº procedimento	Data homologação	Objeto	CNPJ/Identificação participantes	Vencedor	Valor proposta vencedora R\$
Inexigibilidade - 28/2024	13/11/2024	CREDENCIAMENTO DE EMPRESAS PARA EXECUÇÃO DE SERVIÇOS DE PODA E RETIRADA DE ÁRVORES GRANDES, MÉDIAS E PEQUENAS E SERVIÇOS DE JARDINAGEM, PARA ATENDER AS DIVERSAS SECRETARIAS DE NOBRES-MT, POR UM PERÍODO DE 12 (DOZE) MESES	50.294.521/0001-77 / J. ALMEIDA & G. R. DA SILVA LTDA		

Modalidade e Nº procedimento	Data homologação	Objeto	CNPJ/Identificação participantes	Vencedor	Valor proposta vencedora R\$
Inexigibilidade - 38/2024	21/11/2024	AQUISIÇÃO DE MATERIAL PEDAGÓGICO ESTRUTURADO PARA ATENDER AS DEMANDAS DA SECRETARIA DE EDUCAÇÃO PARA O ANO LETIVO DE 2025.	75.104.422/0008-82 / GRAFICA E EDITORA POSIGRAF LTDA	X	R\$ 1.361.560,00

Modalidade e Nº procedimento	Data homologação	Objeto	CNPJ/Identificação participantes	Vencedor	Valor proposta vencedora R\$
Inexigibilidade - 39/2024	27/11/2024	CONTRATAÇÃO DE SHOW ARTÍSTICO COM RECREAÇÃO LÚDICA E CHEGADA DO PAPAÍ NOEL, PARA ATENDER AS FESTIVIDADES NATALINA NO	24.352.854/0001-03 / CASA DE BRINCAR TIA HANNA EIRELI	X	R\$ 8.450,00



PREFEITURA MUNICIPAL DE  
**NOBRES**

Rua Ludgardes Hoffmann Riedi, s/n,  
Jardim Paraná Cep: 78.470-000 Nobres – MT  
(65) 3376-4200 – CNPJ 03.424.272/0001-07  
[www.nobres.mt.gov.br](http://www.nobres.mt.gov.br) / [faleconosco@nobres.mt.gov.br](mailto:faleconosco@nobres.mt.gov.br)



## Prefeitura Municipal de Nobres

### Estado de Mato Grosso

		MUNICÍPIO DE NOBRES/MT.			
Inexigibilidade - 39/2024	27/11/2024	CONTRATAÇÃO DE SHOW ARTÍSTICO COM RECREAÇÃO LÚDICA E CHEGADA DO PAPAI NOEL, PARA ATENDER AS FESTIVIDADES NATALINA NO MUNICÍPIO DE NOBRES/MT.	07.093.645/0001-65 / INSTITUTO LEVERGER	X	R\$ 5.550,00

Modalidade e Nº procedimento	Data homologação	Objeto	CNPJ/Identificação participantes	Vencedor	Valor proposta vencedora R\$
Pregão eletrônico - 45/2024	13/11/2024	REGISTRO DE PREÇOS PARA FUTURA E EVENTUAL AQUISIÇÃO DE MATERIAIS DE CONSTRUÇÃO, PARA ATENDER AS NECESSIDADES DAS SECRETARIAS DA PREFEITURA MUNICIPAL DE NOBRES/MT.	34.301.285/0001-12 / BARAO DE PIRACICABA MAT. DE CONSTRUCAO EIRELI	X	R\$ 245.937,42
Pregão eletrônico - 45/2024	13/11/2024	REGISTRO DE PREÇOS PARA FUTURA E EVENTUAL AQUISIÇÃO DE MATERIAIS DE CONSTRUÇÃO, PARA ATENDER AS NECESSIDADES DAS SECRETARIAS DA PREFEITURA MUNICIPAL DE NOBRES/MT.	41.393.376/0001-90 / SCL DISTRIBUIDORA LTDA	X	R\$ 72.882,83
Pregão eletrônico - 45/2024	13/11/2024	REGISTRO DE PREÇOS PARA FUTURA E EVENTUAL AQUISIÇÃO DE MATERIAIS DE CONSTRUÇÃO, PARA ATENDER AS NECESSIDADES DAS SECRETARIAS DA PREFEITURA MUNICIPAL DE NOBRES/MT.	17.554.597/0001-19 / NOBRES MADEIRAS LTDA	X	R\$ 462.338,95
Pregão eletrônico - 45/2024	13/11/2024	REGISTRO DE PREÇOS PARA FUTURA E EVENTUAL AQUISIÇÃO DE MATERIAIS DE CONSTRUÇÃO, PARA ATENDER AS NECESSIDADES DAS SECRETARIAS DA PREFEITURA MUNICIPAL DE NOBRES/MT.	15.100.601/0001-43 / BARCELLOS COMERCIO E REPRESENTACOES LTDA	X	R\$ 44.114,19
Pregão eletrônico - 45/2024	13/11/2024	REGISTRO DE PREÇOS PARA FUTURA E EVENTUAL AQUISIÇÃO DE MATERIAIS DE CONSTRUÇÃO, PARA ATENDER AS NECESSIDADES DAS SECRETARIAS DA PREFEITURA MUNICIPAL DE NOBRES/MT.	24.753.864/0001-42 / MULTUS COMERCIAL LTDA	X	R\$ 458,20
Pregão eletrônico - 45/2024	13/11/2024	REGISTRO DE PREÇOS PARA FUTURA E EVENTUAL AQUISIÇÃO DE MATERIAIS DE CONSTRUÇÃO, PARA ATENDER AS NECESSIDADES DAS SECRETARIAS DA PREFEITURA MUNICIPAL DE NOBRES/MT.	37.853.101/0001-15 / CONSTRUFER MAQUINAS CONSTRUcoes FERRAMENTAS E EPI	X	R\$ 151.959,49
Pregão eletrônico - 45/2024	13/11/2024	REGISTRO DE PREÇOS PARA FUTURA E EVENTUAL AQUISIÇÃO DE MATERIAIS DE CONSTRUÇÃO, PARA ATENDER AS NECESSIDADES DAS SECRETARIAS DA PREFEITURA MUNICIPAL DE NOBRES/MT.	53.640.621/0001-04 / FEEL MATERIAIS ELETRICOS E CONSTRUcoes LTDA	X	R\$ 2.405.008,00



PREFEITURA MUNICIPAL DE  
**NOBRES**

Rua Ludgardes Hoffmann Riedi, s/n,  
Jardim Paraná Cep: 78.470-000 Nobres – MT  
(65) 3376-4200 – CNPJ 03.424.272/0001-07  
[www.nobres.mt.gov.br](http://www.nobres.mt.gov.br) / [faleconosco@nobres.mt.gov.br](mailto:faleconosco@nobres.mt.gov.br)



## Prefeitura Municipal de Nobres

### Estado de Mato Grosso

Modalidade e Nº procedimento	Data homologação	Objeto	CNPJ/Identificação participantes	Vencedor	Valor proposta vencedora R\$
Pregão eletrônico - 48/2024	05/11/2024	REGISTRO DE PREÇO PARA FUTURA E EVENTUAL CONTRATAÇÃO DE EMPRESA ESPECIALIZADA PARA PRESTAÇÃO DE SERVIÇO DE SONDAGEM DE SOLO, SERVIÇOS DE TOPOGRAFIA E PLANALMETRIA PARA ATENDER AS DEMANDAS DE DIVERSAS SECRETARIAS POR UM PERÍODO DE 12 MESES.	37.042.338/0001-16 / CANTTU ASSESSORIA AMBIENTAL LTDA	X	R\$ 361.929,88

Modalidade e Nº procedimento	Data homologação	Objeto	CNPJ/Identificação participantes	Vencedor	Valor proposta vencedora R\$
Pregão eletrônico - 49/2024	05/11/2024	REGISTRO DE PREÇOS PARA FUTURA E EVENTUAL CONTRATAÇÃO DE EMPRESA PARA PRESTAÇÃO DE SERVIÇO FORNECIMENTO, INSTALAÇÃO E MANUTENÇÃO DE CALHAS, RUFOS E PINGADEIRAS, PARA ATENDER AS NECESSIDADES DAS SECRETARIAS MUNICIPAIS DE NOBRES/MT POR UM PERÍODO DE 12(DOZE) MESES	17.797.582/0001-81 / BRASIL SERVICOS E METAIS LTDA	X	R\$ 177.447,10

Modalidade e Nº procedimento	Data homologação	Objeto	CNPJ/Identificação participantes	Vencedor	Valor proposta vencedora R\$
Pregão eletrônico - 50/2024	08/11/2024	REGISTRO DE PREÇOS PARA FUTURA E EVENTUAL AQUISIÇÃO DE MATERIAL PARA ILUMINAÇÃO PÚBLICA, PARA ATENDER AS NECESSIDADES DA SECRETARIA MUNICIPAL DE INFRAESTRUTURA DO MUNICÍPIO DE NOBRES/MT.	53.640.621/0001-04 / FEEL MATERIAIS ELETRICOS E CONSTRUÇOES LTDA	X	R\$ 175.177,20

#### Anexo XVII

#### DEMONSTRATIVO ANALÍTICO DAS OCORRÊNCIAS MENSAIS RELATIVAS AOS PROCEDIMENTOS LICITATÓRIOS HOMOLOGADOS

MÊS/ANO: Dezembro / 2024

Modalidade e Nº procedimento	Data homologação	Objeto	CNPJ/Identificação participantes	Vencedor	Valor proposta vencedora R\$
Licitação dispensável - 7/2024	02/12/2024	CONTRATAÇÃO DE EMPRESA ESPECIALIZADA EM SERVIÇOS DE COMUNICAÇÃO INTEGRADA E MARKETING PARA PRODUÇÃO DE VÍDEO INSTITUCIONAL EM FORMATO DE SÉRIE DO MUNICÍPIO DE NOBRES-MT, CONFORME TERMO DE REFERÊNCIA, EM ANEXO.	30.254.229/0001-13 / INTERAGE AGENCIA DE PUBLICIDADE E PROPAGANDA LTDA	X	R\$ 24.900,00

Modalidade e Nº procedimento	Data homologação	Objeto	CNPJ/Identificação participantes	Vencedor	Valor proposta vencedora R\$
------------------------------	------------------	--------	----------------------------------	----------	------------------------------



PREFEITURA MUNICIPAL DE  
**NOBRES**

Rua Ludgardes Hoffmann Riedi, s/n,  
Jardim Paraná Cep: 78.470-000 Nobres – MT  
(65) 3376-4200 – CNPJ 03.424.272/0001-07  
[www.nobres.mt.gov.br](http://www.nobres.mt.gov.br) / [faleconosco@nobres.mt.gov.br](mailto:faleconosco@nobres.mt.gov.br)



## Prefeitura Municipal de Nobres

### Estado de Mato Grosso

Licitação dispensável - 8/2024	06/12/2024	CONTRATAÇÃO EMERGENCIAL DE EMPRESA PARA EXECUÇÃO DE SERVIÇOS COMUNS DE ENGENHARIA PARA RECONSTRUÇÃO DE 02 (DUAS) PONTES DE MADEIRA, LOCALIZADAS NA COMUNIDADE COPO I, ZONA RURAL DO MUNICÍPIO DE NOBRES/MT, CONFORME TERMO DE REFERENCIA E ANEXOS.	14.050.302/0001-89 / ALMEIDA CONSTRUÇÕES E SERVIÇOS LTDA	X	R\$ 507.836,14
--------------------------------	------------	--	--	---	----------------

Modalidade e Nº procedimento	Data homologação	Objeto	CNPJ/Identificação participantes	Vencedor	Valor proposta vencedora R\$
Pregão eletrônico - 40/2024	16/12/2024	REGISTRO DE PREÇO PARA FUTURA E EVENTUAL AQUISIÇÃO DE BRITA, PEDRISCO E PÓ DE BRITA PARA ATENDER AS NECESSIDADES DA SECRETARIA DE INFRAESTRUTURA NO MUNICÍPIOS DE NOBRES/MT.	13.386.936/0001-44 / PILAR COMERCIO VAREJISTA DE MATERIAIS DE CONSTRUCAO LTDA	X	R\$ 1.460.867,50
Inexigibilidade - 40/2024	09/12/2024	CONTRATAÇÃO DE SHOWS ARTÍSTICOS POR MEIO DE EMPRESÁRIO EXCLUSIVO PARA FESTIVIDADES DE FINAL DE ANO NO MUNICÍPIO DE NOBRES/MT.	10.908.256/0001-55 / ASSOCIACAO CULTURAL FLOR RIBEIRINHA -ACFR	X	R\$ 47.500,00
Inexigibilidade - 40/2024	09/12/2024	CONTRATAÇÃO DE SHOWS ARTÍSTICOS POR MEIO DE EMPRESÁRIO EXCLUSIVO PARA FESTIVIDADES DE FINAL DE ANO NO MUNICÍPIO DE NOBRES/MT.	09.370.367/0001-71 / SEVENN PRODUCOES LTDA	X	R\$ 40.000,00

Modalidade e Nº procedimento	Data homologação	Objeto	CNPJ/Identificação participantes	Vencedor	Valor proposta vencedora R\$
Inexigibilidade - 41/2024	10/12/2024	CONTRATAÇÃO DE EMPRESA PARA ELABORAÇÃO DE PROJETO DE ENGENHARIA CIVIL (PAVIMENTO DE PERIMETRAL) PARA ATENDER AS DEMANDAS DO MUNICIPIO DE NOBRES.	05.007.355/0001-26 / CONECTIVA ENGENHARIA E CONSULTORIA LTDA	X	R\$ 149.600,00

Modalidade e Nº procedimento	Data homologação	Objeto	CNPJ/Identificação participantes	Vencedor	Valor proposta vencedora R\$
Inexigibilidade - 42/2024	13/12/2024	CONTRATAÇÃO DE SHOW REGIONAL, PARA ATENDER AS FESTIVIDADES DE FINAL DE ANO NO MUNICÍPIO DE NOBRES/MT.	37.276.677/0001-67 / M. E. BARROS	X	R\$ 25.000,00

Modalidade e Nº procedimento	Data homologação	Objeto	CNPJ/Identificação participantes	Vencedor	Valor proposta vencedora R\$
Pregão eletrônico - 52/2024	16/12/2024	REGISTRO DE PREÇOS PARA FUTURA E EVENTUAL AQUISIÇÃO DE EQUIPAMENTOS E ACESSÓRIOS DE INFORMÁTICA, PARA ATENDER AS NECESSIDADES DAS DIVERSAS SECRETARIAS DO MUNICIPIO DE NOBRES/MT, POR PERÍODO DE 12 MESES.	18.861.730/0001-42 / DIGITALPAR INFORMÁTICA LTDA	X	R\$ 153.173,60



PREFEITURA MUNICIPAL DE  
**NOBRES**

Rua Ludgardes Hoffmann Riedi, s/n,  
Jardim Paraná Cep: 78.470-000 Nobres – MT  
(65) 3376-4200 – CNPJ 03.424.272/0001-07  
[www.nobres.mt.gov.br](http://www.nobres.mt.gov.br) / [faleconosco@nobres.mt.gov.br](mailto:faleconosco@nobres.mt.gov.br)





## Prefeitura Municipal de Nobres

### Estado de Mato Grosso

Pregão eletrônico - 52/2024	16/12/2024	REGISTRO DE PREÇOS PARA FUTURA E EVENTUAL AQUISIÇÃO DE EQUIPAMENTOS E ACESSÓRIOS DE INFORMÁTICA, PARA ATENDER AS NECESSIDADES DAS DIVERSAS SECRETARIAS DO MUNICÍPIO DE NOBRES/MT, POR PERÍODO DE 12 MESES.	00.789.321/0001-17 / OLMÍ INFORMÁTICA LTDA	X	R\$ 17.070,00
Pregão eletrônico - 52/2024	16/12/2024	REGISTRO DE PREÇOS PARA FUTURA E EVENTUAL AQUISIÇÃO DE EQUIPAMENTOS E ACESSÓRIOS DE INFORMÁTICA, PARA ATENDER AS NECESSIDADES DAS DIVERSAS SECRETARIAS DO MUNICÍPIO DE NOBRES/MT, POR PERÍODO DE 12 MESES.	65.149.197/0002-51 / REPREMIG REPRESENTAÇÃO E COMÉRCIO DE MINAS GERAIS LTDA	X	R\$ 29.603,00
Pregão eletrônico - 52/2024	16/12/2024	REGISTRO DE PREÇOS PARA FUTURA E EVENTUAL AQUISIÇÃO DE EQUIPAMENTOS E ACESSÓRIOS DE INFORMÁTICA, PARA ATENDER AS NECESSIDADES DAS DIVERSAS SECRETARIAS DO MUNICÍPIO DE NOBRES/MT, POR PERÍODO DE 12 MESES.	08.784.976/0002-95 / SEVENTEC TECNOLOGIA E INFORMÁTICA LTDA	X	R\$ 25.833,50
Pregão eletrônico - 52/2024	16/12/2024	REGISTRO DE PREÇOS PARA FUTURA E EVENTUAL AQUISIÇÃO DE EQUIPAMENTOS E ACESSÓRIOS DE INFORMÁTICA, PARA ATENDER AS NECESSIDADES DAS DIVERSAS SECRETARIAS DO MUNICÍPIO DE NOBRES/MT, POR PERÍODO DE 12 MESES.	95.437.877/0001-50 / CASA DESIGN DISTRIBUIDORA LTDA	X	R\$ 3.136,00
Pregão eletrônico - 52/2024	16/12/2024	REGISTRO DE PREÇOS PARA FUTURA E EVENTUAL AQUISIÇÃO DE EQUIPAMENTOS E ACESSÓRIOS DE INFORMÁTICA, PARA ATENDER AS NECESSIDADES DAS DIVERSAS SECRETARIAS DO MUNICÍPIO DE NOBRES/MT, POR PERÍODO DE 12 MESES.	29.532.668/0001-61 / VIH NEGÓCIOS COMÉRCIO E SERVIÇOS LTDA	X	R\$ 22.109,00
Pregão eletrônico - 52/2024	16/12/2024	REGISTRO DE PREÇOS PARA FUTURA E EVENTUAL AQUISIÇÃO DE EQUIPAMENTOS E ACESSÓRIOS DE INFORMÁTICA, PARA ATENDER AS NECESSIDADES DAS DIVERSAS SECRETARIAS DO MUNICÍPIO DE NOBRES/MT, POR PERÍODO DE 12 MESES.	35.571.803/0001-80 / XP COMPANY IMPORTAÇÃO E EXPORTAÇÃO LTDA	X	R\$ 19.565,60
Pregão eletrônico - 52/2024	16/12/2024	REGISTRO DE PREÇOS PARA FUTURA E EVENTUAL AQUISIÇÃO DE EQUIPAMENTOS E ACESSÓRIOS DE INFORMÁTICA, PARA ATENDER AS NECESSIDADES DAS DIVERSAS SECRETARIAS DO MUNICÍPIO DE NOBRES/MT, POR PERÍODO DE 12 MESES.	03.727.710/0001-06 / MARIA CRISTINA MATTEI	X	R\$ 57.674,67



PREFEITURA MUNICIPAL DE  
**NOBRES**

Rua Ludgardes Hoffmann Riedi, s/n,  
Jardim Paraná Cep: 78.470-000 Nobres – MT  
(65) 3376-4200 – CNPJ 03.424.272/0001-07

[www.nobres.mt.gov.br](http://www.nobres.mt.gov.br) / [faleconosco@nobres.mt.gov.br](mailto:faleconosco@nobres.mt.gov.br)



## Prefeitura Municipal de Nobres

### Estado de Mato Grosso

Pregão eletrônico - 52/2024	16/12/2024	REGISTRO DE PREÇOS PARA FUTURA E EVENTUAL AQUISIÇÃO DE EQUIPAMENTOS E ACESSÓRIOS DE INFORMÁTICA, PARA ATENDER AS NECESSIDADES DAS DIVERSAS SECRETARIAS DO MUNICÍPIO DE NOBRES/MT, POR PERÍODO DE 12 MESES.	53.278.020/0001-95 / VITOR ALFREDO THOMAS LTDA	X	R\$ 4.479,00
Pregão eletrônico - 52/2024	16/12/2024	REGISTRO DE PREÇOS PARA FUTURA E EVENTUAL AQUISIÇÃO DE EQUIPAMENTOS E ACESSÓRIOS DE INFORMÁTICA, PARA ATENDER AS NECESSIDADES DAS DIVERSAS SECRETARIAS DO MUNICÍPIO DE NOBRES/MT, POR PERÍODO DE 12 MESES.	10.210.196/0001-00 / DISTRISUPRI DISTRIBUIDORA E COMERCIO LTDA	X	R\$ 5.649,60
Pregão eletrônico - 52/2024	16/12/2024	REGISTRO DE PREÇOS PARA FUTURA E EVENTUAL AQUISIÇÃO DE EQUIPAMENTOS E ACESSÓRIOS DE INFORMÁTICA, PARA ATENDER AS NECESSIDADES DAS DIVERSAS SECRETARIAS DO MUNICÍPIO DE NOBRES/MT, POR PERÍODO DE 12 MESES.	08.257.279/0001-03 / MARCOS S BIUDES ME	X	R\$ 485.671,10
Pregão eletrônico - 52/2024	16/12/2024	REGISTRO DE PREÇOS PARA FUTURA E EVENTUAL AQUISIÇÃO DE EQUIPAMENTOS E ACESSÓRIOS DE INFORMÁTICA, PARA ATENDER AS NECESSIDADES DAS DIVERSAS SECRETARIAS DO MUNICÍPIO DE NOBRES/MT, POR PERÍODO DE 12 MESES.	31.722.206/0001-59 / IVANETE APARECIDA MIRANDA	X	R\$ 2.751,00
Pregão eletrônico - 52/2024	16/12/2024	REGISTRO DE PREÇOS PARA FUTURA E EVENTUAL AQUISIÇÃO DE EQUIPAMENTOS E ACESSÓRIOS DE INFORMÁTICA, PARA ATENDER AS NECESSIDADES DAS DIVERSAS SECRETARIAS DO MUNICÍPIO DE NOBRES/MT, POR PERÍODO DE 12 MESES.	04.338.231/0001-60 / J & K COMERCIAL LTDA	X	R\$ 1.927,88
Pregão eletrônico - 52/2024	16/12/2024	REGISTRO DE PREÇOS PARA FUTURA E EVENTUAL AQUISIÇÃO DE EQUIPAMENTOS E ACESSÓRIOS DE INFORMÁTICA, PARA ATENDER AS NECESSIDADES DAS DIVERSAS SECRETARIAS DO MUNICÍPIO DE NOBRES/MT, POR PERÍODO DE 12 MESES.	16.582.315/0001-24 / J.E DA SILVA	X	R\$ 136.165,71
Pregão eletrônico - 52/2024	16/12/2024	REGISTRO DE PREÇOS PARA FUTURA E EVENTUAL AQUISIÇÃO DE EQUIPAMENTOS E ACESSÓRIOS DE INFORMÁTICA, PARA ATENDER AS NECESSIDADES DAS DIVERSAS SECRETARIAS DO MUNICÍPIO DE NOBRES/MT, POR PERÍODO DE 12 MESES.	08.694.780/0002-00 / JULIANO VEZENTIN EIRELI - ME	X	R\$ 5.688,30



PREFEITURA MUNICIPAL DE  
**NOBRES**

Rua Ludgardes Hoffmann Riedi, s/n,  
Jardim Paraná Cep: 78.470-000 Nobres – MT  
(65) 3376-4200 – CNPJ 03.424.272/0001-07

[www.nobres.mt.gov.br](http://www.nobres.mt.gov.br) / [faleconosco@nobres.mt.gov.br](mailto:faleconosco@nobres.mt.gov.br)



## Prefeitura Municipal de Nobres

### Estado de Mato Grosso

Pregão eletrônico - 52/2024	16/12/2024	REGISTRO DE PREÇOS PARA FUTURA E EVENTUAL AQUISIÇÃO DE EQUIPAMENTOS E ACESSÓRIOS DE INFORMÁTICA, PARA ATENDER AS NECESSIDADES DAS DIVERSAS SECRETARIAS DO MUNICÍPIO DE NOBRES/MT, POR PERÍODO DE 12 MESES.	06.128.710/0001-88 / JVM COPIADORAS E INFORMÁTICA LTDA	X	R\$ 6.706,00
Pregão eletrônico - 52/2024	16/12/2024	REGISTRO DE PREÇOS PARA FUTURA E EVENTUAL AQUISIÇÃO DE EQUIPAMENTOS E ACESSÓRIOS DE INFORMÁTICA, PARA ATENDER AS NECESSIDADES DAS DIVERSAS SECRETARIAS DO MUNICÍPIO DE NOBRES/MT, POR PERÍODO DE 12 MESES.	42.726.388/0001-52 / L DE A B DANTAS	X	R\$ 24.123,61
Pregão eletrônico - 52/2024	16/12/2024	REGISTRO DE PREÇOS PARA FUTURA E EVENTUAL AQUISIÇÃO DE EQUIPAMENTOS E ACESSÓRIOS DE INFORMÁTICA, PARA ATENDER AS NECESSIDADES DAS DIVERSAS SECRETARIAS DO MUNICÍPIO DE NOBRES/MT, POR PERÍODO DE 12 MESES.	50.958.011/0001-57 / LICITA SHOP COMERCIO E SERVICOS LTDA	X	R\$ 6.403,61
Pregão eletrônico - 52/2024	16/12/2024	REGISTRO DE PREÇOS PARA FUTURA E EVENTUAL AQUISIÇÃO DE EQUIPAMENTOS E ACESSÓRIOS DE INFORMÁTICA, PARA ATENDER AS NECESSIDADES DAS DIVERSAS SECRETARIAS DO MUNICÍPIO DE NOBRES/MT, POR PERÍODO DE 12 MESES.	34.770.156/0001-73 / LAPTOP COMERCIO DE PRODUTOS DE INFORMÁTICA LTDA	X	R\$ 7.592,75

Modalidade e Nº procedimento	Data homologação	Objeto	CNPJ/Identificação participantes	Vencedor	Valor proposta vencedora R\$
Pregão eletrônico - 55/2024	23/12/2024	REGISTRO DE PREÇOS PARA FUTURA E EVENTUAL AQUISIÇÃO DE UTENSÍLIOS DOMÉSTICO E DE COZINHA PARA ATENDER AS NECESSIDADES DE DIVERSAS SECRETARIAS DO MUNICÍPIO DE NOBRES – MT POR UM PERÍODO DE 12(DOZE) MESES.	12.959.065/0001-48 / SUPER MEGA ATACADO E VAREJO LTDA	X	R\$ 4.653,97
Pregão eletrônico - 55/2024	23/12/2024	REGISTRO DE PREÇOS PARA FUTURA E EVENTUAL AQUISIÇÃO DE UTENSÍLIOS DOMÉSTICO E DE COZINHA PARA ATENDER AS NECESSIDADES DE DIVERSAS SECRETARIAS DO MUNICÍPIO DE NOBRES – MT POR UM PERÍODO DE 12(DOZE) MESES.	37.730.284/0001-81 / PALMIRA DISTRIBUIDORA DE UTILIDADES DOMESTICAS LTDA	X	R\$ 262,50
Pregão eletrônico - 55/2024	23/12/2024	REGISTRO DE PREÇOS PARA FUTURA E EVENTUAL AQUISIÇÃO DE UTENSÍLIOS DOMÉSTICO E DE COZINHA PARA ATENDER AS NECESSIDADES DE DIVERSAS SECRETARIAS DO MUNICÍPIO DE NOBRES – MT POR	21.690.355/0001-20 / M M P NANTES COMERCIO VAREJISTA DE ARTIGOS	X	R\$ 718,56



PREFEITURA MUNICIPAL DE  
**NOBRES**

Rua Ludgardes Hoffmann Riedi, s/n,  
Jardim Paraná Cep: 78.470-000 Nobres – MT  
(65) 3376-4200 – CNPJ 03.424.272/0001-07  
[www.nobres.mt.gov.br](http://www.nobres.mt.gov.br) / [faleconosco@nobres.mt.gov.br](mailto:faleconosco@nobres.mt.gov.br)





## Prefeitura Municipal de Nobres

### Estado de Mato Grosso

		UM PERÍODO DE 12(DOZE) MESES.			
Pregão eletrônico - 55/2024	23/12/2024	REGISTRO DE PREÇOS PARA FUTURA E EVENTUAL AQUISIÇÃO DE UTENSÍLIOS DOMÉSTICO E DE COZINHA PARA ATENDER AS NECESSIDADES DE DIVERSAS SECRETARIAS DO MUNICÍPIO DE NOBRES – MT POR UM PERÍODO DE 12(DOZE) MESES.	26.427.828/0001-14 / FABIANA RODRIGUES PEREIRA	X	R\$ 46.936,10
Pregão eletrônico - 55/2024	23/12/2024	REGISTRO DE PREÇOS PARA FUTURA E EVENTUAL AQUISIÇÃO DE UTENSÍLIOS DOMÉSTICO E DE COZINHA PARA ATENDER AS NECESSIDADES DE DIVERSAS SECRETARIAS DO MUNICÍPIO DE NOBRES – MT POR UM PERÍODO DE 12(DOZE) MESES.	20.357.366/0001-20 / CYAN PAPELARIA E MATERIAIS DE INFORMATICA LTDA	X	R\$ 278.266,70
Pregão eletrônico - 55/2024	23/12/2024	REGISTRO DE PREÇOS PARA FUTURA E EVENTUAL AQUISIÇÃO DE UTENSÍLIOS DOMÉSTICO E DE COZINHA PARA ATENDER AS NECESSIDADES DE DIVERSAS SECRETARIAS DO MUNICÍPIO DE NOBRES – MT POR UM PERÍODO DE 12(DOZE) MESES.	57.650.919/0001-48 / COMERCIAL COSTA FERREIRA LTDA.	X	R\$ 4.968,32

Modalidade e Nº procedimento	Data homologação	Objeto	CNPJ/Identificação participantes	Vencedor	Valor proposta vencedora R\$
Pregão eletrônico - 56/2024	20/12/2024	REGISTRO DE PREÇOS PARA FUTURA E EVENTUAL AQUISIÇÃO DE MADEIRAS PARA ATENDER AS NECESSIDADES DAS SECRETARIAS MUNICIPAIS, POR PERÍODO DE 12 MESES.	17.554.597/0001-19 / NOBRES MADEIRAS LTDA	X	R\$ 76.163,26
Pregão eletrônico - 56/2024	20/12/2024	REGISTRO DE PREÇOS PARA FUTURA E EVENTUAL AQUISIÇÃO DE MADEIRAS PARA ATENDER AS NECESSIDADES DAS SECRETARIAS MUNICIPAIS, POR PERÍODO DE 12 MESES.	30.066.789/0001-44 / F. O. RONDON LTDA	X	R\$ 48.866,50

Modalidade e Nº procedimento	Data homologação	Objeto	CNPJ/Identificação participantes	Vencedor	Valor proposta vencedora R\$
Pregão eletrônico - 61/2024	23/12/2024	REGISTRO DE PREÇOS PARA FUTURA E EVENTUAL AQUISIÇÃO DE GÊNEROS ALIMENTÍCIOS PARA MERENDA ESCOLAR, AFIM DE ATENDER CRECHES, ESCOLAS, PRÉ ESCOLA, EDUCAÇÃO ESPECIAL E EDUCAÇÃO INDÍGENA, POR PERÍODO DE 12 MESES.	06.372.763/0001-40 / NUTRICENTER DISTRIBUIDORA DE PRODUTOS NUTRICIONAIS	X	R\$ 5.742,00



PREFEITURA MUNICIPAL DE  
**NOBRES**

Rua Ludgardes Hoffmann Riedi, s/n,  
Jardim Paraná Cep: 78.470-000 Nobres – MT  
(65) 3376-4200 – CNPJ 03.424.272/0001-07  
[www.nobres.mt.gov.br](http://www.nobres.mt.gov.br) / [faleconosco@nobres.mt.gov.br](mailto:faleconosco@nobres.mt.gov.br)



**Prefeitura Municipal de Nobres**  
Estado de Mato Grosso

Pregão eletrônico - 61/2024	23/12/2024	REGISTRO DE PREÇOS PARA FUTURA E EVENTUAL AQUISIÇÃO DE GÊNEROS ALIMENTÍCIOS PARA MERENDA ESCOLAR, AFIM DE ATENDER CRECHES, ESCOLAS, PRÉ ESCOLA, EDUCAÇÃO ESPECIAL E EDUCAÇÃO INDÍGENA, POR PERÍODO DE 12 MESES.	00.979.215/0001-04 / DISTRIBUIDORA SOL NASCENTE LTDA	X	R\$ 93.535,00
Pregão eletrônico - 61/2024	23/12/2024	REGISTRO DE PREÇOS PARA FUTURA E EVENTUAL AQUISIÇÃO DE GÊNEROS ALIMENTÍCIOS PARA MERENDA ESCOLAR, AFIM DE ATENDER CRECHES, ESCOLAS, PRÉ ESCOLA, EDUCAÇÃO ESPECIAL E EDUCAÇÃO INDÍGENA, POR PERÍODO DE 12 MESES.	34.853.292/0001-27 / HSF COMERCIAL ATACADISTA DE ALIMENTOS LTDA	X	R\$ 428.267,20
Pregão eletrônico - 61/2024	23/12/2024	REGISTRO DE PREÇOS PARA FUTURA E EVENTUAL AQUISIÇÃO DE GÊNEROS ALIMENTÍCIOS PARA MERENDA ESCOLAR, AFIM DE ATENDER CRECHES, ESCOLAS, PRÉ ESCOLA, EDUCAÇÃO ESPECIAL E EDUCAÇÃO INDÍGENA, POR PERÍODO DE 12 MESES.	37.152.127/0001-36 / AHS COMERCIO E SERVICOS DE PRODUTOS ALIMENTICIOS EIRELI	X	R\$ 233.884,00

**2. CONTRATOS FIRMADOS NO 2º SEMESTRE DO EXERCÍCIO FINANCEIRO DE 2024.**

**Relação de Contratos**

Nº CONTRATO	EMPRESA	OBJETO	LICITAÇÃO	FISCAL	VIGÊNCIA
24/2020	ALEXANDRE JOSE DE SOUZA LOPES - ME	ADESÃO A TA DE RP 01/2020 DO PREGAO PRESENCIAL 01/2020 DA PREFEITURA MUNICIPAL DE VILA RICA PARA LOCAÇÃO DE SOFTWARE PARA PRESTACAO DE SERVICO DE APOIO A TOMADA DE DECISAO EM AMBIENTE WEB PARA CONTROLE EM TEMPO REAL DE INFORMACOES FISCAIS TRIBUTARIAS E CONTABEIS DOS CONTRIBUINTES DO MUNICIPIO PELA SECRETARIA DE ESTADO DE FAZENDA DE MT.	40/2020 - Adesão/Carona em registro de preços	MICAEL MIQUEIAS CALISTO	30/06/2025
37/2020	OI SA	ADESÃO A ATA DE REGISTRO DE PREÇO 02/2020 DO PREGAO PRESENCIAL SRP Nº 01/2019 DA UNEMAT PARA CONTRATAÇÃO DE EMPRESA ESPECIALIZADA NA PRESTAÇÃO DE SERVIÇO DE COMUNICAÇÃO DE DADOS TERRESTRE POR FIBRA ÓPTICA, PARA ACESSO A SERVIÇOS DA REDE MUNDIAL DE COMPUTADORES (INTERNET), INCLUINDO CIRCUITOS DEDICADOS DE COMUNICAÇÃO DE DADOS (LOCAÇÃO DE EQUIPAMENTOS, GERENCIAMENTO COM SUPORTE E SOLUÇÃO DE PROBLEMAS); SOLUÇÃO INTEGRADA DE SEGURANÇA (ANTI DDOS E FIREWALL UTM); SOLUÇÃO DE VIDEOCONFERÊNCIA; E SOLUÇÃO	77/2020 - Adesão/Carona em registro de preços	MICAEL MIQUEIAS CALISTO	20/10/2025



PREFEITURA MUNICIPAL DE  
**NOBRES**

Rua Ludgardes Hoffmann Riedi, s/n,  
Jardim Paraná Cep: 78.470-000 Nobres – MT  
(65) 3376-4200 – CNPJ 03.424.272/0001-07  
[www.nobres.mt.gov.br](http://www.nobres.mt.gov.br) / [faleconosco@nobres.mt.gov.br](mailto:faleconosco@nobres.mt.gov.br)



## Prefeitura Municipal de Nobres

### Estado de Mato Grosso

44/2022	NP TECNOLOGIA E GESTAO DE DADOS LTDA	CONTRATAÇÃO DE EMPRESA PARA PRESTAÇÃO DE SERVIÇO DE SOFTWARE, SISTEMA DE BANCO DE PREÇO PARA ATENDER AS NECESSIDADES DA SECRETARIA DE ADMINISTRAÇÃO.	13/2022 - Inexigibilidade	MICAEL MIQUEIAS CALISTO	14/07/2025
50/2022	20.762.537 JONAS FELIPE DE FRANCA DE ANDRADE	PRESTAÇÃO DE SERVIÇOS DE TRANSPORTE E ENTREGA DE CORRESPONDÊNCIA E MALOTES NO DISTRITO DE COQUEIRAL E DISTRITO DE BOM JARDIM, ZONA RURAL DE NOBRES- MT	18/2022 - Pregão Presencial	MICAEL MIQUEIAS CALISTO	21/07/2025
51/2022	20.772.308 ALTAMIRO JOSE DE SOUZA	PRESTAÇÃO DE SERVIÇOS DE TRANSPORTE E ENTREGA DE CORRESPONDÊNCIA E MALOTES NO DISTRITO DE COQUEIRAL E DISTRITO DE BOM JARDIM, ZONA RURAL DE NOBRES- MT	18/2022 - Pregão Presencial	MICAEL MIQUEIAS CALISTO	21/07/2025
52/2022	JUCIMARA DE NORONHA 00172651182	PRESTAÇÃO DE SERVIÇOS DE TRANSPORTE E ENTREGA DE CORRESPONDÊNCIA E MALOTES NO DISTRITO DE COQUEIRAL E DISTRITO DE BOM JARDIM, ZONA RURAL DE NOBRES- MT	18/2022 - Pregão Presencial	MICAEL MIQUEIAS CALISTO	31/07/2025

Nº CONTRATO	EMPRESA	OBJETO	LICITAÇÃO	FISCAL	VIGÊNCIA
56/2022	RADIO NOBRES FM LTDA	CONTRATAÇÃO DE EMPRESA PARA PRESTAÇÃO DE SERVIÇO DE ATOS INSTITUCIONAIS, PRAGRAMAS , PUBLICIDADES E INFORMATIVOS DO PODER EXECUTIVO MUNICIPAL.	12/2022 - Inexigibilidade	MICAEL MIQUEIAS CALISTO	28/07/2025
65/2022	MARISTELA CRISTHIANNE MALI NASR ME	CONTRATAÇÃO DE EMPRESA ESPECIALIZADA EM PRESTAÇÃO DE SERVIÇO DE MANUTENÇÃO PREVENTIVA E CORRETIVA EM EQUIPAMENTOS ODONTOLÓGICOS, PARA ATENDER A UNIDADES DE SAÚDE DO MUNICÍPIO DE NOBRES - MT.	49/2021 - Pregão Presencial	BEATRIZ REGINA DE OLIVEIRA	20/09/2025
80/2022	AHGORA SISTEMAS S/A	CONTRATAÇÃO DE EMPRESA PARA LOCAÇÃO E GERENCIAMENTO DE PONTO BIOMÉTRICO PARA ATENDER AS NECESSIDADES DA SECRETARIA DE ADMINISTRAÇÃO.	7/2022 - Adesão/Carona em registro de preços	MICAEL MIQUEIAS CALISTO	25/10/2025
1/2023	GESTAO MT ASSESSORIA LTDA	REGISTRO DE PREÇO PARA FUTURA E EVENTUAL CONTRATAÇÃO DE EMPRESA ESPECIALIZADA NA PRESTAÇÃO DE SERVIÇOS ESPECIALIZADOS DE ASSESSORIA CONTÁBIL E PLANEJAMENTO PÚBLICO, EM CARATER COMPLEMENTAR, PARA ATENDER JUNTO AO MUNICÍPIO DE NOBRES/MT	3/2022 - Concorrência	ELZA DE OLIVEIRA SOUZA	10/01/2026
41/2023	L7 ENGENHARIA CONSTRUTORA LTDA	CONTRATAÇÃO DE EMPRESA PARA PRESTAÇÃO DE SERVIÇO DE SONDADE DE SOLO, SERVIÇOS TOPOGRÁFICO E PLANALTIMETRIA PARA ATENDER AS DEMANDAS DE DIVERSAS SECRETARIAS DO MUNICÍPIO.	12/2022 - Pregão Presencial	ROGERIO DE ALMEIDA PIRES DE CAMARGO	13/07/2025
52/2023	SANCRISTO - COLETA DE RESIDUOS EIRELI	CONTRATAÇÃO DE EMPRESA PARA PRESTAÇÃO DE SERVIÇO DE COLETA, TRANSPORTE, TRATAMENTO E DESTINAÇÃO DE RESÍDUOS SÓLIDOS DE SAÚDE.	5/2023 - Adesão/Carona em registro de preços	BEATRIZ REGINA DE OLIVEIRA	25/08/2025
64/2023	CDL CAMARA DE DIRIGENTES LOJISTAS	CONTRATAÇÃO DE SERVIÇOS DE USO DO BANCO DE DADOS DA ASSOCIAÇÃO CAMARA DE DIRIGENTES LOJISTAS – CDL DE NOBRES, PARA CONSULTAS, NEGATIVACAO E OUTROS SERVIÇOS DISPONÍVEIS.	11/2023 - Inexigibilidade	LAYNARA YASMIN DE CARVALHO COSTA	18/09/2025



PREFEITURA MUNICIPAL DE  
**NOBRES**

Rua Ludgardes Hoffmann Riedi, s/n,  
Jardim Paraná Cep: 78.470-000 Nobres – MT  
(65) 3376-4200 – CNPJ 03.424.272/0001-07  
[www.nobres.mt.gov.br](http://www.nobres.mt.gov.br) / [faleconosco@nobres.mt.gov.br](mailto:faleconosco@nobres.mt.gov.br)



## Prefeitura Municipal de Nobres

### Estado de Mato Grosso

73/2023	DGT TECNOLOGIA LTDA	CONTRATAÇÃO DE EMPRESA PARA PRESTAÇÃO DE SERVIÇO DE INSTALAÇÃO, CAPACITAÇÃO, SUPORTE TÉCNICO E OPERAÇÃO ASSISTIDA DE SISTEMA DE TECNOLOGIA DE DADOS TELEMATICOS. PARA ATENDER AS DEMANDAS DO TERMO DE COOPERAÇÃO TÉCNICA ENTRE GOVERNO DO ESTADO E PREFEITURA DE NOBRES	7/2023 - Adesão/Carona em registro de preços	VERONICE FISCHER	28/11/2025
---------	---------------------------	---	--	---------------------	------------

Nº CONTRATO	EMPRESA	OBJETO	LICITAÇÃO	FISCAL	VIGÊNCIA
1/2024	INTERAGE AGENCIA DE PUBLICIDADE E PROPAGANDA LTDA	CONTRATAÇÃO DE EMPRESA ESPECIALIZADA EM SERVIÇO DE DIVULGAÇÃO DOS ATOS, PROGRAMAS, SERVIÇOS E CAMPANHAS EDUCATIVAS DO PODER EXECUTIVO DO MUNICÍPIO DE NOBRES - MT, COMPREENDENDO: SERVIÇOS DE MÍDIA DIGITAL, POR UM PERÍODO DE 12 (DOZE) MESES	10/2023 - Tomada de preços	VERONICE FISCHER	16/01/2026
2/2024	IBERE BORGES RONDON	LOCAÇÃO DE IMÓVEL PARA INSTALAÇÃO DA FÁBRICA DE TUBO DE CONCRETO CIDADE DE NOBRES/MT.	1/2024 - Inexigibilidade	ROGERIO DE ALMEIDA PIRES DE CAMARGO	18/01/2026
5/2024	J. M. ENGENHARIA E PERICIAS LTDA	CONTRATAÇÃO DE EMPRESA DE CONSULTORIA PARA REALIZAÇÃO DE SERVIÇOS DE PERÍCIA TÉCNICA EM ENGENHARIA, PARA ATENDER O MUNICÍPIO DE NOBRES.	2/2024 - Inexigibilidade	HEBERT BENEDITO DE MORAES SAMPAIO	01/08/2025
39/2024	SERVICO DE APOIO AS MICRO E PEQ. EMPRESAS DO ESTADO DE MATO GROSSO	CONTRATAÇÃO DE EMPRESA PARA PRESTAÇÃO DE SERVIÇO DE ASSESSORIA E CONSULTORIA DE BASE NOS PRINCÍPIOS TURISCO PARA ATENDER AS DEMANDAS DA SECRETARIA DE TURISMO.	4/2024 - Licitação dispensável	DAHIANA FERLIN	20/11/2025
49/2024	AGILI SOFTWARE BRASIL LTDA	CONTRATAÇÃO DE EMPRESA ESPECIALIZADA PARA FORNECIMENTO DE LICENCIAMENTO DE SOFTWARE DE SISTEMA INTEGRADO DE GESTÃO PÚBLICA MUNICIPAL, TOTALMENTE WEB (SISTEMA EM NUVEM), DISPENSANDO A INSTALAÇÃO DE QUALQUER PROGRAMA, PLUG-IN OU QUALQUER OUTRO RECURSO TECNOLÓGICO QUE SEJA REQUISITO PARA INICIALIZAR O SISTEMA.	3/2024 - Adesão/Carona em registro de preços	HEBERT BENEDITO DE MORAES SAMPAIO	24/12/2025
50/2024	C.E GONCALVES POLETTI LTDA	REGISTRO DE PREÇO PARA CONTRATAÇÃO DE EMPRESA PARA CONFECÇÃO E INSTALAÇÃO DE MÓVEIS PLANEJADOS, PARA ATENDER AS NECESSIDADES DAS SECRETARIAS MUNICIPAIS DE NOBRES/MT, POR UM PERÍODO DE 12(DOZE) MESES	20/2023 - Pregão Eletrônico	VILMA GONCALVES CARDOSO	05/07/2025
53/2024	MANUPA COMERCIO EXPORTACAO IMPORTACAO DE EQUIPAMENTOS E VEICULOS ADAPTADOS LTDA	ADESÃO DE ATA DE REGISTRO DE PREÇO PARA AQUISIÇÃO DE MÁQUINA PARA ATENDER AS DEMANDAS DA PREFEITURA MUNICIPAL DE NOBRES	4/2024 - Adesão/Carona em registro de preços	ROGERIO DE ALMEIDA PIRES DE CAMARGO	23/07/2025

Nº CONTRATO	EMPRESA	OBJETO	LICITAÇÃO	FISCAL	VIGÊNCIA
54/2024	CONSTRUTORA IRMAOS LORENZETTI LTDA	CONTRATAÇÃO DE EMPRESA PARA EXECUÇÃO DE OBRA DE DRENAGEM, ABASTECIMENTO DE ÁGUA E REDE DE ESGOTO URBANA EM DIVERSAS RUAS DO DISTRITO DE BOM JARDIM, PARA ATENDER AOS TERMOS DO CONVÊNIO Nº 0173/2024, FIRMADO ENTRE A PREFEITURA MUNICIPAL DE NOBRES/MT E SECRETARIA DE ESTADO DE INFRAESTRUTURA E LOGÍSTICA-SINFRA	3/2024 - Concorrência	João Alcebiades de Oliveira Medeiros	31/07/2025



PREFEITURA MUNICIPAL DE  
**NOBRES**

Rua Ludgardes Hoffmann Riedi, s/n,  
Jardim Paraná Cep: 78.470-000 Nobres – MT  
(65) 3376-4200 – CNPJ 03.424.272/0001-07  
[www.nobres.mt.gov.br](http://www.nobres.mt.gov.br) / [faleconosco@nobres.mt.gov.br](mailto:faleconosco@nobres.mt.gov.br)



## Prefeitura Municipal de Nobres

### Estado de Mato Grosso

57/2024	ONECI DIAS CARVALHO	REGISTRO DE PREÇOS PARA FUTURA E EVENTUAL CONTRATAÇÃO DE EMPRESA PARA FORNECIMENTO E INSTALAÇÃO DE FORRO DE GESSO E PAREDE DRYWALL PARA ATENDER DIVERSAS SECRETARIAS POR UM PERÍODO DE 12 MESES	9/2023 - Pregão Presencial	VILMA GONCALVES CARDOSO	02/08/2025
62/2024	I B DA SILVA NETO	REGISTRO DE PREÇOS PARA FUTURA E EVENTUAL CONTRATAÇÃO DE EMPRESA PARA FORNECIMENTO DE PRODUTOS DE PANIFICADORA PARA ATENDER AS NECESSIDADES DAS SECRETARIAS DO MUNICÍPIO DE NOBRES-MT	15/2023 - Pregão Presencial	VILMA GONCALVES CARDOSO	22/08/2025
62/2024	I B DA SILVA NETO	REGISTRO DE PREÇOS PARA FUTURA E EVENTUAL CONTRATAÇÃO DE EMPRESA PARA FORNECIMENTO DE PRODUTOS DE PANIFICADORA PARA ATENDER AS NECESSIDADES DAS SECRETARIAS DO MUNICÍPIO DE NOBRES-MT	15/2023 - Pregão Presencial	HEBERT BENEDITO DE MORAES SAMPAIO	22/08/2025
62/2024	I B DA SILVA NETO	REGISTRO DE PREÇOS PARA FUTURA E EVENTUAL CONTRATAÇÃO DE EMPRESA PARA FORNECIMENTO DE PRODUTOS DE PANIFICADORA PARA ATENDER AS NECESSIDADES DAS SECRETARIAS DO MUNICÍPIO DE NOBRES-MT	15/2023 - Pregão Presencial	LUCIENNE DE LOYOLA FELIZARDO	22/08/2025
63/2024	GALICE DISTRIBUIDORA DE MATERIAIS PARA CONSTRUCAO LTDA	REGISTRO DE PREÇO PARA FUTURA E EVENTUAL AQUISICAO DE MATERIAIS METALICOS, PARA MANUTENCAO DE PRÉDIOS PÚBLICOS PARA ATENDER AS DEMANDAS DESTA SECRETARIA POR UM PERÍODO DE 12 (DOZE) MESES.	22/2023 - Pregão Eletrônico	João Alcebiades de Oliveira Medeiros	04/08/2025
64/2024	CANTTU ASSESSORIA AMBIENTAL LTDA	CONTRATAÇÃO DE EMPRESA ESPECIALIZADA EM ASSESSORIA, CONSULTORIA E ELABORAÇÃO DE PROJETOS AMBIENTAIS, PARA ATENDER A DEMANDA DESTA REFERIDA SECRETARIA POR UM PERÍODO DE 12 MESES (DOZE MESES).	25/2023 - Pregão Eletrônico	JUCIELLY SILVEIRA PENTEADO	16/08/2025

Nº CONTRATO	EMPRESA	OBJETO	LICITAÇÃO	FISCAL	VIGÊNCIA
65/2024	HOSANA HILLARY GALVAO DE FREITAS 06028727156	CONTRATAÇÃO DE EMPRESA PARA PRESTAÇÃO DE SERVIÇO DE BUFFET PARA ATENDER AS NECESSIDADES DE DIVERSAS SECRETARIAS DO MUNICÍPIO.	17/2023 - Pregão Presencial	LUCIENNE DE LOYOLA FELIZARDO	29/08/2025
65/2024	HOSANA HILLARY GALVAO DE FREITAS 06028727156	CONTRATAÇÃO DE EMPRESA PARA PRESTAÇÃO DE SERVIÇO DE BUFFET PARA ATENDER AS NECESSIDADES DE DIVERSAS SECRETARIAS DO MUNICÍPIO.	17/2023 - Pregão Presencial	HEBERT BENEDITO DE MORAES SAMPAIO	29/08/2025
65/2024	HOSANA HILLARY GALVAO DE FREITAS 06028727156	CONTRATAÇÃO DE EMPRESA PARA PRESTAÇÃO DE SERVIÇO DE BUFFET PARA ATENDER AS NECESSIDADES DE DIVERSAS SECRETARIAS DO MUNICÍPIO.	17/2023 - Pregão Presencial	VILMA GONCALVES CARDOSO	29/08/2025
66/2024	BRITAMIX INDUSTRIA E COMERCIO DE CALCARIO E BRITA LTDA	CONTRATAÇÃO DE EMPRESA PARA AQUISIÇÃO DE PÓ, BRITA, PEDRISCO PARA ATENDER AS DEMANDAS DO MUNICÍPIO DE NOBRES/MT.	18/2023 - Pregão Presencial	João Alcebiades de Oliveira Medeiros	29/08/2025
67/2024	ALMEIDA CONSTRUÇOES E SERVICOS LTDA	REGISTRO DE PREÇO PARA FUTURA E EVENTUAL CONTRATAÇÃO DE EMPRESA PARA EXECUÇÃO DE SERVIÇOS COMUNS DE ENGENHARIA PARA MANUTENÇÃO DE PONTES DE MADEIRA NO MUNICÍPIO DE NOBRES/MT.	41/2024 - Pregão Eletrônico	João Alcebiades de Oliveira Medeiros	27/09/2025
68/2024	ALMEIDA CONSTRUÇOES E SERVICOS LTDA	REGISTRO DE PREÇO PARA FUTURA E EVENTUAL CONTRATAÇÃO DE EMPRESA PARA EXECUÇÃO DE SERVIÇOS COMUNS DE ENGENHARIA PARA MANUTENÇÃO DE PONTES DE MADEIRA NO MUNICÍPIO DE NOBRES/MT.	41/2024 - Pregão Eletrônico	João Alcebiades de Oliveira Medeiros	27/09/2025



PREFEITURA MUNICIPAL DE  
**NOBRES**

Rua Ludgardes Hoffmann Riedi, s/n,  
Jardim Paraná Cep: 78.470-000 Nobres – MT  
(65) 3376-4200 – CNPJ 03.424.272/0001-07  
[www.nobres.mt.gov.br](http://www.nobres.mt.gov.br) / [faleconosco@nobres.mt.gov.br](mailto:faleconosco@nobres.mt.gov.br)





## Prefeitura Municipal de Nobres

### Estado de Mato Grosso

69/2024	ALMEIDA CONSTRUÇOES E SERVICOS LTDA	REGISTRO DE PREÇO PARA FUTURA E EVENTUAL CONTRATAÇÃO DE EMPRESA PARA EXECUÇÃO DE SERVIÇOS COMUNS DE ENGENHARIA PARA MANUTENÇÃO DE PONTES DE MADEIRA NO MUNICÍPIO DE NOBRES/MT.	41/2024 - Pregão Eletrônico	João Alcebiades de Oliveira Medeiros	27/09/2025
70/2024	AG CALDAS COMERCIO E SERVICOS LTDA	ADESAO DE ATA DE REGISTRO DE PREÇO 76/2024, REFERENTE AO PREGÃO ELETRONICO 25/2024, DO CONSORCIO INTERMUNICIPAL MULTIFINALITÁRIO DA MICRORREGIAO DO CIRCUITO DAS AGUAS - CIMAG, LICITAÇÃO COMPARTILHADA PARA AQUISIÇÃO, LOCAÇÃO COM INSTALAÇÃO E/OU SOMENTE INSTALAÇÃO DE ENFEITES DE NATAL EM VIAS, LOGRADOUROS, PRAÇAS E PRÉDIOS PUBLICOS DOS MUNICÍPIOS CONSORCIADOS AO CIMAG).	5/2024 - Adesão/Carona em registro de preços	LUCIENNE DE LOYOLA FELIZARDO	02/10/2025
72/2024	EITOR ANSELMO BUSATO	LOCAÇÃO DE IMÓVEL PARA ATENDER AS NECESSIDADES DA DEFENSORIA PUBLICA DO MUNICIPIO DE NOBRES/MT.	37/2024 - Inexigibilidade	MARIA EDUARDA MOREIRA BOSCO	07/10/2025

Nº CONTRATO	EMPRESA	OBJETO	LICITAÇÃO	FISCAL	VIGÊNCIA
73/2024	LOGICA CONSULTORIA LTDA	CONTRATAÇÃO DE PROFISSIONAL ESPECIALIZADO GEÓLOGO PARA OUTORGA DE DOIS POÇOS TUBULARES PROFUNDOS, PARA ATENDER AS NECESSIDADES DA COMUNIDADE BOM JARDIM, DISTRITO DE NOBRES/MT.	35/2024 - Inexigibilidade	CEZAR AUGUSTO R. LEÃO	30/09/2025
75/2024	CENTRO AMERICA COMERCIO, SERVICO, GESTAO TECNOLOGICA LTDA	REGISTRO DE PREÇO PARA CONTRATAÇÃO DE EMPRESA PARA PRESTAÇÃO DE SERVIÇO DE GERENCIAMENTO DE SEGURO VEICULAR DA FROTA DO MUNICÍPIO DE NOBRES/MT, PELO PERÍODO DE 12 (DOZE) MESES	20/2023 - Pregão Presencial	HEBERT BENEDITO DE MORAES SAMPAIO	27/09/2025
75/2024	CENTRO AMERICA COMERCIO, SERVICO, GESTAO TECNOLOGICA LTDA	REGISTRO DE PREÇO PARA CONTRATAÇÃO DE EMPRESA PARA PRESTAÇÃO DE SERVIÇO DE GERENCIAMENTO DE SEGURO VEICULAR DA FROTA DO MUNICÍPIO DE NOBRES/MT, PELO PERÍODO DE 12 (DOZE) MESES	20/2023 - Pregão Presencial	LUCIENNE DE LOYOLA FELIZARDO	27/09/2025
75/2024	CENTRO AMERICA COMERCIO, SERVICO, GESTAO TECNOLOGICA LTDA	REGISTRO DE PREÇO PARA CONTRATAÇÃO DE EMPRESA PARA PRESTAÇÃO DE SERVIÇO DE GERENCIAMENTO DE SEGURO VEICULAR DA FROTA DO MUNICÍPIO DE NOBRES/MT, PELO PERÍODO DE 12 (DOZE) MESES	20/2023 - Pregão Presencial	VILMA GONCALVES CARDOSO	27/09/2025
76/2024	MPX BRASIL SOLUCOES WEB LTDA	CONTRATAÇÃO DE EMPRESA ESPECIALIZADA EM DESENVOLVIMENTO E CONSTRUÇÃO DE WEB SITE, PARA SECRETARIA DE TURISMO.	6/2024 - Licitação dispensável	DAHIANA FERLIN	07/11/2025
77/2024	ALMEIDA CONSTRUÇOES E SERVICOS LTDA	REGISTRO DE PREÇO PARA FUTURA E EVENTUAL CONTRATAÇÃO DE EMPRESA PARA EXECUÇÃO DE SERVIÇOS COMUNS DE ENGENHARIA PARA MANUTENÇÃO DE PONTES DE MADEIRA NO MUNICÍPIO DE NOBRES/MT.	41/2024 - Pregão Eletrônico	João Alcebiades de Oliveira Medeiros	08/11/2025
78/2024	ALMEIDA CONSTRUÇOES E SERVICOS LTDA	REGISTRO DE PREÇO PARA FUTURA E EVENTUAL CONTRATAÇÃO DE EMPRESA PARA EXECUÇÃO DE SERVIÇOS COMUNS DE ENGENHARIA PARA MANUTENÇÃO DE PONTES DE MADEIRA NO MUNICÍPIO DE NOBRES/MT.	41/2024 - Pregão Eletrônico	João Alcebiades de Oliveira Medeiros	08/11/2025



PREFEITURA MUNICIPAL DE  
**NOBRES**

Rua Ludgardes Hoffmann Riedi, s/n,  
Jardim Paraná Cep: 78.470-000 Nobres – MT  
(65) 3376-4200 – CNPJ 03.424.272/0001-07

[www.nobres.mt.gov.br](http://www.nobres.mt.gov.br) / [faleconosco@nobres.mt.gov.br](mailto:faleconosco@nobres.mt.gov.br)



## Prefeitura Municipal de Nobres

### Estado de Mato Grosso

79/2024	GRAFICA E EDITORA POSIGRAF LTDA	AQUISIÇÃO DE MATERIAL PEDAGÓGICO ESTRUTURADO PARA ATENDER AS DEMANDAS DA SECRETARIA DE EDUCAÇÃO PARA O ANO LETIVO DE 2025.	38/2024 - Inexigibilidade	VILMA GONCALVES CARDOSO	21/11/2025
80/2024	KASPRZAK PLANTAS ORNAMENTAIS LTDA	REGISTRO DE PREÇO PARA FUTURA E EVENTUAL PARA AQUISIÇÃO DE MUDAS DE PLANTAS ORNAMENTAIS PARA PAISAGISMO PARA ATENDER AS DEMANDAS DESTA SECRETARIA.	26/2023 - Pregão Presencial	João Alcebiades de Oliveira Medeiros	15/11/2025

Nº CONTRATO	EMPRESA	OBJETO	LICITAÇÃO	FISCAL	VIGÊNCIA
80/2024	KASPRZAK PLANTAS ORNAMENTAIS LTDA	REGISTRO DE PREÇO PARA FUTURA E EVENTUAL PARA AQUISIÇÃO DE MUDAS DE PLANTAS ORNAMENTAIS PARA PAISAGISMO PARA ATENDER AS DEMANDAS DESTA SECRETARIA.	26/2023 - Pregão Presencial	VILMA GONCALVES CARDOSO	15/11/2025
80/2024	KASPRZAK PLANTAS ORNAMENTAIS LTDA	REGISTRO DE PREÇO PARA FUTURA E EVENTUAL PARA AQUISIÇÃO DE MUDAS DE PLANTAS ORNAMENTAIS PARA PAISAGISMO PARA ATENDER AS DEMANDAS DESTA SECRETARIA.	26/2023 - Pregão Presencial	HEBERT BENEDITO DE MORAES SAMPAIO	15/11/2025
84/2024	ALMEIDA CONSTRUCOES E SERVICOS LTDA	REGISTRO DE PREÇO PARA FUTURA E EVENTUAL CONTRATAÇÃO DE EMPRESA PARA EXECUÇÃO DE SERVIÇOS COMUNS DE ENGENHARIA PARA MANUTENÇÃO DE PONTES DE MADEIRA NO MUNICÍPIO DE NOBRES/MT.	41/2024 - Pregão Eletrônico	João Alcebiades de Oliveira Medeiros	04/12/2025
90/2024	EMPORIO EVENTUALL LTDA	REGISTRO DE PREÇOS PARA FUTURA E EVENTUAL LOCAÇÃO DE CADEIRAS E MESAS DE PLÁSTICO, PARA ATENDER A DIVERSAS SECRETARIAS DA PREFEITURA MUNICIPAL DE NOBRES-MT	24/2023 - Pregão Presencial	HEBERT BENEDITO DE MORAES SAMPAIO	13/12/2025
90/2024	EMPORIO EVENTUALL LTDA	REGISTRO DE PREÇOS PARA FUTURA E EVENTUAL LOCAÇÃO DE CADEIRAS E MESAS DE PLÁSTICO, PARA ATENDER A DIVERSAS SECRETARIAS DA PREFEITURA MUNICIPAL DE NOBRES-MT	24/2023 - Pregão Presencial	BEATRIZ REGINA DE OLIVEIRA	13/12/2025
90/2024	EMPORIO EVENTUALL LTDA	REGISTRO DE PREÇOS PARA FUTURA E EVENTUAL LOCAÇÃO DE CADEIRAS E MESAS DE PLÁSTICO, PARA ATENDER A DIVERSAS SECRETARIAS DA PREFEITURA MUNICIPAL DE NOBRES-MT	24/2023 - Pregão Presencial	DAHIANA FERLIN	13/12/2025
91/2024	INTEGRACAO TRANSPORTE LTDA	CONTRATAÇÃO DE EMPRESA PARA PRESTAÇÃO DE SERVIÇO DE TRANSPORTE INTERMUNICIPAL E MUNICIPAL DE PASSAGEIROS, PARA ATENDER AS NECESSIDADES DAS SECRETARIAS POR UM PERÍODO DE 12 MESES	32/2023 - Pregão Presencial	BEATRIZ REGINA DE OLIVEIRA	04/12/2025
1/2025	INTEGRACAO TRANSPORTE LTDA	CONTRATAÇÃO DE EMPRESA PARA PRESTAÇÃO DE SERVIÇO DE TRANSPORTE ESCOLAR NA ZONA RURAL DA REDE PÚBLICA MUNICIPAL DE NOBRES/MT.	62/2024 - Pregão Eletrônico	JOAQUIM DE FREITAS CAFE	16/01/2026

Nº CONTRATO	EMPRESA	OBJETO	LICITAÇÃO	FISCAL	VIGÊNCIA
-------------	---------	--------	-----------	--------	----------



PREFEITURA MUNICIPAL DE  
**NOBRES**

Rua Ludgardes Hoffmann Riedi, s/n,  
Jardim Paraná Cep: 78.470-000 Nobres – MT  
(65) 3376-4200 – CNPJ 03.424.272/0001-07  
[www.nobres.mt.gov.br](http://www.nobres.mt.gov.br) / [faleconosco@nobres.mt.gov.br](mailto:faleconosco@nobres.mt.gov.br)



## Prefeitura Municipal de Nobres

### Estado de Mato Grosso

2/2025	M. A. DE ALBUQUERQUE	CONTRATAÇÃO ASSESSORIA E CONSULTORIA NA ÁREA DE COMUNICAÇÃO, SUPERVISÃO, ACOMPANHAMENTO DAS MATÉRIAS DO SITE DA PREFEITURA, ACOMPANHAMENTO DAS MATÉRIAS JORNALÍSTICAS INSTITUCIONAIS, PLANEJAMENTO DE CAMPANHAS DE CONSCIENTIZAÇÃO, SUPERVISÃO DE REDES SOCIAIS EM QUE A PREFEITURA PARTICIPA, GESTÃO DA IMAGEM INSTITUCIONAL DA PREFEITURA, PROMOVER A INTEGRAÇÃO DE TODOS OS SETORES DA PREFEITURA, ATRAVÉS DE AÇÕES DE COMUNICAÇÃO, E APRESENTAÇÃO DO PROGRAMA PREFEITURA NO RÁDIO E, PREF. TV, DIVULGADA NO SITE DA PREFEITURA	1/2025 - Inexigibilidade	ELIZIA GARCIA COUTINHO	21/01/2026
3/2025	JB EVENTOS COMUNICACOES, PRODUcoes ARTISTICAS LTDA	CONTRATAÇÃO DE EMPRESA PARA LOCAÇÃO DE ESTRUTURAS, PALCOS, TENDAS, BANHEIROS E DEMAIS ESTRUTURAS PARA SHOW E EVENTOS DO MUNICIPIO.	30/2023 - Pregão Presencial	IZABELA ELIDA DA SILVA LEITE	21/01/2026
4/2025	COMERCIAL LUAR EIRELI - EPP	REGISTRO DE PREÇOS PARA FUTURA E EVENTUAL AQUISICAO DE GENEROS ALIMENTICIOS, MATERIAL DE LIMPEZA E HIGIENE PESSOAL, PARA ATENDER AS SECRETARIAS MUNICIPAIS DE NOBRES, POR PRÍODO DE 12 MESES.	51/2023 - Pregão Eletrônico	IZABELA ELIDA DA SILVA LEITE	18/01/2026
4/2025	COMERCIAL LUAR EIRELI - EPP	REGISTRO DE PREÇOS PARA FUTURA E EVENTUAL AQUISICAO DE GENEROS ALIMENTICIOS, MATERIAL DE LIMPEZA E HIGIENE PESSOAL, PARA ATENDER AS SECRETARIAS MUNICIPAIS DE NOBRES, POR PRÍODO DE 12 MESES.	51/2023 - Pregão Eletrônico	ALANI REIS DE OLIVEIRA	18/01/2026
5/2025	FORTES BAMBIL LTDA	REGISTRO DE PREÇOS PARA FUTURA E EVENTUAL AQUISICAO DE GENEROS ALIMENTICIOS, MATERIAL DE LIMPEZA E HIGIENE PESSOAL, PARA ATENDER AS SECRETARIAS MUNICIPAIS DE NOBRES, POR PRÍODO DE 12 MESES.	51/2023 - Pregão Eletrônico	IZABELA ELIDA DA SILVA LEITE	18/01/2026
6/2025	IMPERIO FRUTAS COMERCIO DE ALIMENTOS LTDA	REGISTRO DE PREÇOS PARA FUTURA E EVENTUAL AQUISICAO DE GENEROS ALIMENTICIOS, MATERIAL DE LIMPEZA E HIGIENE PESSOAL, PARA ATENDER AS SECRETARIAS MUNICIPAIS DE NOBRES, POR PRÍODO DE 12 MESES.	51/2023 - Pregão Eletrônico	IZABELA ELIDA DA SILVA LEITE	18/01/2026

Nº CONTRATO	EMPRESA	OBJETO	LICITAÇÃO	FISCAL	VIGÊNCIA
7/2025	MARIA JOSE DOS REIS NETO LTDA	REGISTRO DE PREÇOS PARA FUTURA E EVENTUAL AQUISICAO DE GENEROS ALIMENTICIOS, MATERIAL DE LIMPEZA E HIGIENE PESSOAL, PARA ATENDER AS SECRETARIAS MUNICIPAIS DE NOBRES, POR PRÍODO DE 12 MESES.	51/2023 - Pregão Eletrônico	IZABELA ELIDA DA SILVA LEITE	18/01/2026
8/2025	N CARRER EIRELI	REGISTRO DE PREÇOS PARA FUTURA E EVENTUAL AQUISICAO DE GENEROS ALIMENTICIOS, MATERIAL DE LIMPEZA E HIGIENE PESSOAL, PARA ATENDER AS SECRETARIAS MUNICIPAIS DE NOBRES, POR PRÍODO DE 12 MESES.	51/2023 - Pregão Eletrônico	IZABELA ELIDA DA SILVA LEITE	18/01/2026



PREFEITURA MUNICIPAL DE  
**NOBRES**

Rua Ludgardes Hoffmann Riedi, s/n,  
Jardim Paraná Cep: 78.470-000 Nobres – MT  
(65) 3376-4200 – CNPJ 03.424.272/0001-07  
[www.nobres.mt.gov.br](http://www.nobres.mt.gov.br) / [faleconosco@nobres.mt.gov.br](mailto:faleconosco@nobres.mt.gov.br)





## Prefeitura Municipal de Nobres

### Estado de Mato Grosso

9/2025	ORIGINAL SOLUCOES LTDA	REGISTRO DE PREÇOS PARA FUTURA E EVENTUAL AQUISIÇÃO DE GÊNEROS ALIMENTÍCIOS, MATERIAL DE LIMPEZA E HIGIENE PESSOAL, PARA ATENDER AS SECRETARIAS MUNICIPAIS DE NOBRES, POR PRÍODO DE 12 MESES.	51/2023 - Pregão Eletrônico	IZABELA ELIDA DA SILVA LEITE	18/01/2026
10/2025	TREVO DISTRIBUIDORA E INDUSTRIA DE PAPEIS LTDA	REGISTRO DE PREÇOS PARA FUTURA E EVENTUAL AQUISIÇÃO DE GÊNEROS ALIMENTÍCIOS, MATERIAL DE LIMPEZA E HIGIENE PESSOAL, PARA ATENDER AS SECRETARIAS MUNICIPAIS DE NOBRES, POR PRÍODO DE 12 MESES.	51/2023 - Pregão Eletrônico	IZABELA ELIDA DA SILVA LEITE	18/01/2026

Nº ATA ARP	EMPRESA	OBJETO	LICITAÇÃO	VIGÊNCIA
50/2020	M.S DIAGNOSTICA LTDA	AQUISIÇÃO DE TESTE RAPIDO IGM/IGG PARA DIAGNOSTICO DE COVID-19, DE PACIENTES SINTOMÁTICOS, SUSPEITOS DE INFECÇÃO POR CORONAVÍRUS, PARA ATENDER AS NECESSIDADES DA SECRETARIA MUNICIPAL DE SAUDE DO MUNICIPIO DE NOBRES/MT.	50/2020 - Pregão Presencial	11/10/9203
100/2024	R B VALANDRO	CONTRATAÇÃO DE EMPRESA PARA LOCAÇÃO DE HORA MÁQUINA E CAMINHÃO PARA ATENDER AS DEMANDAS DO MUNICIPIO DE NOBRES/MT	22/2024 - Pregão Eletrônico	08/07/2025
101/2024	ENGEMAC CONSTRUTORA EIRELI	CONTRATAÇÃO DE EMPRESA PARA LOCAÇÃO DE HORA MÁQUINA E CAMINHÃO PARA ATENDER AS DEMANDAS DO MUNICIPIO DE NOBRES/MT	22/2024 - Pregão Eletrônico	08/07/2025
102/2024	BIELMAQ COMERCIO DE PECAS PARA MAQUINAS LTDA	CONTRATAÇÃO DE EMPRESA PARA LOCAÇÃO DE HORA MÁQUINA E CAMINHÃO PARA ATENDER AS DEMANDAS DO MUNICIPIO DE NOBRES/MT	22/2024 - Pregão Eletrônico	08/07/2025
103/2024	ISABEL CAETANO MORO	CONTRATAÇÃO DE EMPRESA PARA AQUISIÇÃO DE UNIFORME PARA ATENDER AS DEMANDAS DO MUNICIPIO DE NOBRES	19/2024 - Pregão Eletrônico	12/07/2025
104/2024	RIOLLI&LIMA UNIFORMES LTDA	CONTRATAÇÃO DE EMPRESA PARA AQUISIÇÃO DE UNIFORME PARA ATENDER AS DEMANDAS DO MUNICIPIO DE NOBRES	19/2024 - Pregão Eletrônico	12/07/2025
105/2024	MARIA ELIZABETH MOURA MORALES CONFECÇÕES LTDA	CONTRATAÇÃO DE EMPRESA PARA AQUISIÇÃO DE UNIFORME PARA ATENDER AS DEMANDAS DO MUNICIPIO DE NOBRES	19/2024 - Pregão Eletrônico	12/07/2025
106/2024	RODRIGO AUGUSTO RODRIGUES	CONTRATAÇÃO DE EMPRESA PARA AQUISIÇÃO DE UNIFORME PARA ATENDER AS DEMANDAS DO MUNICIPIO DE NOBRES	19/2024 - Pregão Eletrônico	12/07/2025
107/2024	ROSILENE TONATTO SPAZZINI	CONTRATAÇÃO DE EMPRESA PARA AQUISIÇÃO DE UNIFORME PARA ATENDER AS DEMANDAS DO MUNICIPIO DE NOBRES	19/2024 - Pregão Eletrônico	12/07/2025
108/2024	BLACK HAWK COMERCIO DE BOTAS ESPECIAIS LTDA	CONTRATAÇÃO DE EMPRESA PARA AQUISIÇÃO DE UNIFORME PARA ATENDER AS DEMANDAS DO MUNICIPIO DE NOBRES	19/2024 - Pregão Eletrônico	12/07/2025
109/2024	REPUBLICA COUNTRY - DNA CAIPIRA LTDA	CONTRATAÇÃO DE EMPRESA PARA AQUISIÇÃO DE UNIFORME PARA ATENDER AS DEMANDAS DO MUNICIPIO DE NOBRES	19/2024 - Pregão Eletrônico	12/07/2025
110/2024	RACA & DANCIN CONFECÇÕES LTDA	CONTRATAÇÃO DE EMPRESA PARA AQUISIÇÃO DE UNIFORME PARA ATENDER AS DEMANDAS DO MUNICIPIO DE NOBRES	19/2024 - Pregão Eletrônico	12/07/2025
111/2024	JB EVENTOS COMUNICACOES, PRODUÇÕES ARTÍSTICAS LTDA	CONTRATAÇÃO DE EMPRESA PARA LOCAÇÃO DE ESTRUTURAS, TENDAS, PALCOS E DEMAIS ITENS PARA ATENDER AS DEMANDAS DO MUNICIPIO DE NOBRES-MT.	20/2024 - Pregão Eletrônico	17/07/2025



PREFEITURA MUNICIPAL DE  
**NOBRES**

Rua Ludgardes Hoffmann Riedi, s/n,  
Jardim Paraná Cep: 78.470-000 Nobres – MT  
(65) 3376-4200 – CNPJ 03.424.272/0001-07  
[www.nobres.mt.gov.br](http://www.nobres.mt.gov.br) / [faleconosco@nobres.mt.gov.br](mailto:faleconosco@nobres.mt.gov.br)



## Prefeitura Municipal de Nobres

### Estado de Mato Grosso

112/2024	BRAVO PRODUCOES ARTISTICAS LTDA - ME	CONTRATAÇÃO DE EMPRESA PARA LOCAÇÃO DE ESTRUTURAS, TENDAS, PALCOS E DEMAIS ITENS PARA ATENDER AS DEMANDAS DO MUNICIPIO DE NOBRES-MT.	20/2024 - Pregão Eletrônico	17/07/2025
----------	--------------------------------------	--	-----------------------------	------------

Nº ATA ARP	EMPRESA	OBJETO	LICITAÇÃO	VIGÊNCIA
113/2024	EMPORIO EVENTUALL LTDA	CONTRATAÇÃO DE EMPRESA PARA PRESTAÇÃO DE SERVIÇO DE LOCAÇÃO DE BALCAO DE FEIRA PARA EVENTOS PARA ATENDER A SECRETARIA DE TURISMO.	26/2024 - Pregão Eletrônico	30/07/2025
114/2024	L F COMERCIO DE EQUIPAMENTOS DE INFORMATICA E REPRESENTACOES LTDA	CONTRATAÇÃO DE EMPRESA PARA AQUISIÇÃO DE MATERIAL PERMANENTE PARA ATENDER AS DEMANDAS DE DIVERSAS SECRETARIAS DO MUNICIPIO	21/2024 - Pregão Eletrônico	05/08/2025
115/2024	MENDES & BARBOSA PRODUTOS MEDICOS LTDA	CONTRATAÇÃO DE EMPRESA PARA AQUISIÇÃO DE MATERIAL PERMANENTE PARA ATENDER AS DEMANDAS DE DIVERSAS SECRETARIAS DO MUNICIPIO	21/2024 - Pregão Eletrônico	05/08/2025
116/2024	M. DA GUIA FERREIRA MENDES LTDA	CONTRATAÇÃO DE EMPRESA PARA AQUISIÇÃO DE MATERIAL PERMANENTE PARA ATENDER AS DEMANDAS DE DIVERSAS SECRETARIAS DO MUNICIPIO	21/2024 - Pregão Eletrônico	05/08/2025
117/2024	BEL MICRO TECNOLOGIA S/A	CONTRATAÇÃO DE EMPRESA PARA AQUISIÇÃO DE MATERIAL PERMANENTE PARA ATENDER AS DEMANDAS DE DIVERSAS SECRETARIAS DO MUNICIPIO	21/2024 - Pregão Eletrônico	05/08/2025
118/2024	OLMI INFORMATICA LTDA	CONTRATAÇÃO DE EMPRESA PARA AQUISIÇÃO DE MATERIAL PERMANENTE PARA ATENDER AS DEMANDAS DE DIVERSAS SECRETARIAS DO MUNICIPIO	21/2024 - Pregão Eletrônico	05/08/2025
119/2024	GUAPUI INDUSTRIA E COMERCIO DE MOVEIS DE ACO LTDA	CONTRATAÇÃO DE EMPRESA PARA AQUISIÇÃO DE MATERIAL PERMANENTE PARA ATENDER AS DEMANDAS DE DIVERSAS SECRETARIAS DO MUNICIPIO	21/2024 - Pregão Eletrônico	05/08/2025
120/2024	CUIABA COMERCIO DE PRODUTOS LIMPEZA LTDA	CONTRATAÇÃO DE EMPRESA PARA AQUISIÇÃO DE MATERIAL PERMANENTE PARA ATENDER AS DEMANDAS DE DIVERSAS SECRETARIAS DO MUNICIPIO	21/2024 - Pregão Eletrônico	05/08/2025
121/2024	BT COMERCIO INTELIGENTE LTDA	CONTRATAÇÃO DE EMPRESA PARA AQUISIÇÃO DE MATERIAL PERMANENTE PARA ATENDER AS DEMANDAS DE DIVERSAS SECRETARIAS DO MUNICIPIO	21/2024 - Pregão Eletrônico	05/08/2025
122/2024	BRAVA SUL COMERCIO DE EQUIPAMENTOS DE ESCRITORIO LTDA	CONTRATAÇÃO DE EMPRESA PARA AQUISIÇÃO DE MATERIAL PERMANENTE PARA ATENDER AS DEMANDAS DE DIVERSAS SECRETARIAS DO MUNICIPIO	21/2024 - Pregão Eletrônico	05/08/2025
123/2024	CYAN PAPELARIA E MATERIAIS DE INFORMATICA LTDA	CONTRATAÇÃO DE EMPRESA PARA AQUISIÇÃO DE MATERIAL PERMANENTE PARA ATENDER AS DEMANDAS DE DIVERSAS SECRETARIAS DO MUNICIPIO	21/2024 - Pregão Eletrônico	05/08/2025
124/2024	PROGRESSO MOBILIARIO, INFORMATICA E OBRAS LTDA	CONTRATAÇÃO DE EMPRESA PARA AQUISIÇÃO DE MATERIAL PERMANENTE PARA ATENDER AS DEMANDAS DE DIVERSAS SECRETARIAS DO MUNICIPIO	21/2024 - Pregão Eletrônico	05/08/2025
125/2024	R. R. LOPES EIRELI	CONTRATAÇÃO DE EMPRESA PARA AQUISIÇÃO DE MATERIAL PERMANENTE PARA ATENDER AS DEMANDAS DE DIVERSAS SECRETARIAS DO MUNICIPIO	21/2024 - Pregão Eletrônico	05/08/2025
126/2024	KNERD DISTRIBUIDORA LTDA	CONTRATAÇÃO DE EMPRESA PARA AQUISIÇÃO DE MATERIAL PERMANENTE PARA ATENDER AS DEMANDAS DE DIVERSAS	21/2024 - Pregão Eletrônico	05/08/2025



PREFEITURA MUNICIPAL DE  
**NOBRES**

Rua Ludgardes Hoffmann Riedi, s/n,  
Jardim Paraná Cep: 78.470-000 Nobres – MT  
(65) 3376-4200 – CNPJ 03.424.272/0001-07  
[www.nobres.mt.gov.br](http://www.nobres.mt.gov.br) / [faleconosco@nobres.mt.gov.br](mailto:faleconosco@nobres.mt.gov.br)



## Prefeitura Municipal de Nobres

### Estado de Mato Grosso

		SECRETARIAS DO MUNICIPIO		
127/2024	VIVA TECNOLOGIA LTDA	CONTRATAÇÃO DE EMPRESA PARA AQUISIÇÃO DE MATERIAL PERMANENTE PARA ATENDER AS DEMANDAS DE DIVERSAS SECRETARIAS DO MUNICIPIO	21/2024 - Pregão Eletrônico	05/08/2025

Nº ATA ARP	EMPRESA	OBJETO	LICITAÇÃO	VIGÊNCIA
128/2024	MAB COMERCIO DE PRODUTOS E SERVICOS LTDA	CONTRATAÇÃO DE EMPRESA PARA AQUISIÇÃO DE MATERIAL PERMANENTE PARA ATENDER AS DEMANDAS DE DIVERSAS SECRETARIAS DO MUNICIPIO	21/2024 - Pregão Eletrônico	05/08/2025
129/2024	SYSMA SOLUCOES LTDA	CONTRATAÇÃO DE EMPRESA PARA AQUISIÇÃO DE MATERIAL PERMANENTE PARA ATENDER AS DEMANDAS DE DIVERSAS SECRETARIAS DO MUNICIPIO	21/2024 - Pregão Eletrônico	05/08/2025
130/2024	J V S COMERCIO DE VARIEDADES E SERVICOS LTDA	CONTRATAÇÃO DE EMPRESA PARA AQUISIÇÃO DE MATERIAL PERMANENTE PARA ATENDER AS DEMANDAS DE DIVERSAS SECRETARIAS DO MUNICIPIO	21/2024 - Pregão Eletrônico	05/08/2025
131/2024	MILANFLEX INDUSTRIA E COMERCIO DE MOVEIS E EQUIPAMENTOS LTDA	CONTRATAÇÃO DE EMPRESA PARA AQUISIÇÃO DE MATERIAL PERMANENTE PARA ATENDER AS DEMANDAS DE DIVERSAS SECRETARIAS DO MUNICIPIO	21/2024 - Pregão Eletrônico	05/08/2025
132/2024	DIRCEU LONGO & CIA LTDA	CONTRATAÇÃO DE EMPRESA PARA AQUISIÇÃO DE MATERIAL PERMANENTE PARA ATENDER AS DEMANDAS DE DIVERSAS SECRETARIAS DO MUNICIPIO	21/2024 - Pregão Eletrônico	05/08/2025
133/2024	TERMIX COMERCIAL LTDA	CONTRATAÇÃO DE EMPRESA PARA AQUISIÇÃO DE MATERIAL PERMANENTE PARA ATENDER AS DEMANDAS DE DIVERSAS SECRETARIAS DO MUNICIPIO	21/2024 - Pregão Eletrônico	05/08/2025
134/2024	B.DANIEL INFORMATICA	CONTRATAÇÃO DE EMPRESA PARA AQUISIÇÃO DE MATERIAL PERMANENTE PARA ATENDER AS DEMANDAS DE DIVERSAS SECRETARIAS DO MUNICIPIO	21/2024 - Pregão Eletrônico	05/08/2025
135/2024	54.209.506 KARINE ROSARIO DA SILVA	CONTRATAÇÃO DE EMPRESA PARA AQUISIÇÃO DE MATERIAL PERMANENTE PARA ATENDER AS DEMANDAS DE DIVERSAS SECRETARIAS DO MUNICIPIO	21/2024 - Pregão Eletrônico	05/08/2025
136/2024	FRONT COMERCIAL LTDA	CONTRATAÇÃO DE EMPRESA PARA AQUISIÇÃO DE MATERIAL PERMANENTE PARA ATENDER AS DEMANDAS DE DIVERSAS SECRETARIAS DO MUNICIPIO	21/2024 - Pregão Eletrônico	05/08/2025
137/2024	PREMIUM TECNOLOGIA LTDA	CONTRATAÇÃO DE EMPRESA PARA AQUISIÇÃO DE MATERIAL PERMANENTE PARA ATENDER AS DEMANDAS DE DIVERSAS SECRETARIAS DO MUNICIPIO	21/2024 - Pregão Eletrônico	05/08/2025
138/2024	MAISON VIE INDUSTRIA E COMERCIO DE COLCHOES LTDA	CONTRATAÇÃO DE EMPRESA PARA AQUISIÇÃO DE MATERIAL PERMANENTE PARA ATENDER AS DEMANDAS DE DIVERSAS SECRETARIAS DO MUNICIPIO	21/2024 - Pregão Eletrônico	05/08/2025
139/2024	META TECNOLOGIA SOLUCOES INTEGRADAS LTDA	CONTRATAÇÃO DE EMPRESA PARA AQUISIÇÃO DE MATERIAL PERMANENTE PARA ATENDER AS DEMANDAS DE DIVERSAS SECRETARIAS DO MUNICIPIO	21/2024 - Pregão Eletrônico	05/08/2025
140/2024	PLENITUDE COMERCIO ATACADISTA E VAREJISTA EIRELI	CONTRATAÇÃO DE EMPRESA PARA AQUISIÇÃO DE MATERIAL PERMANENTE PARA ATENDER AS DEMANDAS DE DIVERSAS SECRETARIAS DO MUNICIPIO	21/2024 - Pregão Eletrônico	05/08/2025



PREFEITURA MUNICIPAL DE  
**NOBRES**

Rua Ludgardes Hoffmann Riedi, s/n,  
Jardim Paraná Cep: 78.470-000 Nobres – MT  
(65) 3376-4200 – CNPJ 03.424.272/0001-07  
[www.nobres.mt.gov.br](http://www.nobres.mt.gov.br) / [faleconosco@nobres.mt.gov.br](mailto:faleconosco@nobres.mt.gov.br)



# Prefeitura Municipal de Nobres

## Estado de Mato Grosso

141/2024	EMPORIO DAS LICITACOES COMERCIO LTDA	CONTRATAÇÃO DE EMPRESA PARA AQUISIÇÃO DE MATERIAL PERMANENTE PARA ATENDER AS DEMANDAS DE DIVERSAS SECRETARIAS DO MUNICIPIO	21/2024 - Pregão Eletrônico	05/08/2025
142/2024	I B DA SILVA NETO	REGISTRO DE PREÇOS PARA FUTURAE EVENTUAL CONTRATAÇÃO DE EMPRESA PARA FORNECIMENTO DE KIT CAFÉ DA MANHA PARA ATENDER AS DEMANDAS DOS PROGRAMAS SOCIAIS DO MUNICÍPIO DE NOBRES-MT.	32/2024 - Pregão Eletrônico	14/08/2025

Nº ATA ARP	EMPRESA	OBJETO	LICITAÇÃO	VIGÊNCIA
143/2024	13.837.030 LAERCIO SEBASTIAO RODRIGUES	REGISTRO DE PREÇOS PARA FUTURA E EVENTUAL PRESTAÇÃO DE SERVIÇOS DE DIVULGAÇÃO DE CAMPANHAS, INFORMATIVOS E ATOS, COM CARRO DE SOM POR HORA, NA ZONA URBANA E RURAL PARA ATENDER DIVERSAS SECRETARIAS MUNICIPAIS DO MUNICÍPIO DE NOBRES - MT	31/2024 - Pregão Eletrônico	14/08/2025
144/2024	SEBASTIAO JESUS TEODORO DOS SANTOS	CONTRATAÇÃO DE EMPRESA PARA PRESTAÇÃO DE SERVIÇOS DE FABRICAÇÃO E INSTALAÇÃO DE LETREIRO EM AÇO INOXIDÁVEL PARA ATENDER AS DIVERSAS SECRETARIAS DO MUNICÍPIO DE NOBRES-MT	23/2024 - Pregão Eletrônico	16/08/2025
145/2024	I B DA SILVA NETO	REGISTRO DE PREÇOS PARA FUTURA E EVENTUAL CONTRATAÇÃO DE EMPRESA PARA FORNECIMENTO DE PRODUTOS DE PANIFICADORA PARA ATENDER AS NECESSIDADES DAS SECRETARIAS DO MUNICIPIO DE NOBRES-MT	34/2024 - Pregão Eletrônico	21/08/2025
146/2024	L A DALLA PORTA JUNIOR LTDA	CONTRATAÇÃO DE EMPRESA PARA AQUISIÇÃO DE MATERIAL ODONTOLOGICO PARA ATENDER AS DEMANDAS DA SECRETARIA DE SAUDE DO MUNICIPIO DE NOBRES	24/2024 - Pregão Eletrônico	23/08/2025
147/2024	DELTA SHOP - DISTRIBUIDORA DE PRODUTOS HOSPITALARES LTDA	CONTRATAÇÃO DE EMPRESA PARA AQUISIÇÃO DE MATERIAL ODONTOLOGICO PARA ATENDER AS DEMANDAS DA SECRETARIA DE SAUDE DO MUNICIPIO DE NOBRES	24/2024 - Pregão Eletrônico	23/08/2025
148/2024	DIABETICOS LTDA	CONTRATAÇÃO DE EMPRESA PARA AQUISIÇÃO DE MATERIAL ODONTOLOGICO PARA ATENDER AS DEMANDAS DA SECRETARIA DE SAUDE DO MUNICIPIO DE NOBRES	24/2024 - Pregão Eletrônico	23/08/2025
149/2024	MULTIHOSP COMERCIAL DE PRODUTOS HOSPITALARES LTDA	CONTRATAÇÃO DE EMPRESA PARA AQUISIÇÃO DE MATERIAL ODONTOLOGICO PARA ATENDER AS DEMANDAS DA SECRETARIA DE SAUDE DO MUNICIPIO DE NOBRES	24/2024 - Pregão Eletrônico	23/08/2025
150/2024	VRM IMPORT LTDA	CONTRATAÇÃO DE EMPRESA PARA AQUISIÇÃO DE MATERIAL ODONTOLOGICO PARA ATENDER AS DEMANDAS DA SECRETARIA DE SAUDE DO MUNICIPIO DE NOBRES	24/2024 - Pregão Eletrônico	23/08/2025
151/2024	YNEMED PRODUTOS MEDICOS E HOSPITALARES LTDA	CONTRATAÇÃO DE EMPRESA PARA AQUISIÇÃO DE MATERIAL ODONTOLOGICO PARA ATENDER AS DEMANDAS DA SECRETARIA DE SAUDE DO MUNICIPIO DE NOBRES	24/2024 - Pregão Eletrônico	23/08/2025
152/2024	PRO-REMEDIOS DISTRIBUIDORA DE PRODUTOS FARMACEUTICOS E COSMETICOS LTDA	CONTRATAÇÃO DE EMPRESA PARA AQUISIÇÃO DE MATERIAL ODONTOLOGICO PARA ATENDER AS DEMANDAS DA SECRETARIA DE SAUDE DO MUNICIPIO DE NOBRES	24/2024 - Pregão Eletrônico	23/08/2025
153/2024	FEMAP COMERCIO DE PRODUTOS HOSPITALARES EIRELI	CONTRATAÇÃO DE EMPRESA PARA AQUISIÇÃO DE MATERIAL ODONTOLOGICO PARA ATENDER AS DEMANDAS DA SECRETARIA DE SAUDE DO MUNICIPIO DE NOBRES	24/2024 - Pregão Eletrônico	23/08/2025



PREFEITURA MUNICIPAL DE  
**NOBRES**

Rua Ludgardes Hoffmann Riedi, s/n,  
Jardim Paraná Cep: 78.470-000 Nobres – MT  
(65) 3376-4200 – CNPJ 03.424.272/0001-07  
[www.nobres.mt.gov.br](http://www.nobres.mt.gov.br) / [faleconosco@nobres.mt.gov.br](mailto:faleconosco@nobres.mt.gov.br)





## Prefeitura Municipal de Nobres

### Estado de Mato Grosso

154/2024	MAXIMA DENTAL IMPORTACAO, EXPORTACAO E COMERCIO DE PRODUTOS ODONTOLOGICOS LTDA	CONTRATAÇÃO DE EMPRESA PARA AQUISIÇÃO DE MATERIAL ODONTOLÓGICO PARA ATENDER AS DEMANDAS DA SECRETARIA DE SAÚDE DO MUNICÍPIO DE NOBRES	24/2024 - Pregão Eletrônico	23/08/2025
----------	--	---	-----------------------------	------------

Nº ATA ARP	EMPRESA	OBJETO	LICITAÇÃO	VIGÊNCIA
155/2024	COMERCIAL LUAR EIRELI - EPP	REGISTRO DE PREÇOS PARA FUTURA E EVENTUAL AQUISIÇÃO DE CESTAS BÁSICAS, PARA ATENDER A SECRETARIA MUNICIPAL DE ASSISTENCIA SOCIAL - CRAS POR UM PERÍODO DE 12(DOZE) MESES,	37/2024 - Pregão Eletrônico	26/08/2025
156/2024	FEMAP COMERCIO DE PRODUTOS HOSPITALARES EIRELI	REGISTRO DE PREÇO PARA FUTURA E EVENTUAL AQUISIÇÃO DE MATERIAL DE RADIOLOGIA PARA ATENDER AS NECESSIDADES DA SECRETARIA DE SAÚDE DO MUNICÍPIO DE NOBRES/MT POR UM PERÍODO DE 12(DOZE) MESES	33/2024 - Pregão Eletrônico	02/09/2025
157/2024	OESTE MEDIC DISTRIBUIDORA DE PRODUTOS HOSPITALARES LTDA	REGISTRO DE PREÇO PARA FUTURA E EVENTUAL AQUISIÇÃO DE MATERIAL DE RADIOLOGIA PARA ATENDER AS NECESSIDADES DA SECRETARIA DE SAÚDE DO MUNICÍPIO DE NOBRES/MT POR UM PERÍODO DE 12(DOZE) MESES	33/2024 - Pregão Eletrônico	02/09/2025
158/2024	EMAM - EMULSOES E TRANSPORTES LTDA	CONTRATAÇÃO DE EMPRESA PARA AQUISIÇÃO DE EMULSÃO ASFALTICA PARA ATENDER AS DEMANDAS DA SECRETARIA DE INFRAESTRUTURA	27/2024 - Pregão Eletrônico	05/09/2025
159/2024	GRECA DISTRIBUIDORA DE ASFALTOS LTDA.	CONTRATAÇÃO DE EMPRESA PARA AQUISIÇÃO DE EMULSÃO ASFALTICA PARA ATENDER AS DEMANDAS DA SECRETARIA DE INFRAESTRUTURA	27/2024 - Pregão Eletrônico	05/09/2025
160/2024	RENOVA COMERCIO DE PRODUTOS QUIMICOS E ASFALTICO LTDA	CONTRATAÇÃO DE EMPRESA PARA AQUISIÇÃO DE EMULSÃO ASFALTICA PARA ATENDER AS DEMANDAS DA SECRETARIA DE INFRAESTRUTURA	27/2024 - Pregão Eletrônico	05/09/2025
161/2024	ALTAIR DA SILVA SANTOS LTDA	REGISTRO DE PREÇOS PARA FUTURA E EVENTUAL CONTRATAÇÃO DE EMPRESA PARA CONFEÇÃO DE MATERIAL GRÁFICO, PARA ATENDER AS NECESSIDADES DAS SECRETARIAS MUNICIPAIS DE NOBRES/MT	29/2024 - Pregão Eletrônico	09/09/2025
162/2024	4 D DESIGNER GRAFICA EDITORA E COMUNICACAO VISUAL EM RECUPERACAO JUDICIAL LTDA	REGISTRO DE PREÇOS PARA FUTURA E EVENTUAL CONTRATAÇÃO DE EMPRESA PARA CONFEÇÃO DE MATERIAL GRÁFICO, PARA ATENDER AS NECESSIDADES DAS SECRETARIAS MUNICIPAIS DE NOBRES/MT	29/2024 - Pregão Eletrônico	09/09/2025
163/2024	VTPRINT OUTDOOR E GRAFICA LTDA	REGISTRO DE PREÇOS PARA FUTURA E EVENTUAL CONTRATAÇÃO DE EMPRESA PARA CONFEÇÃO DE MATERIAL GRÁFICO, PARA ATENDER AS NECESSIDADES DAS SECRETARIAS MUNICIPAIS DE NOBRES/MT	29/2024 - Pregão Eletrônico	09/09/2025
164/2024	VIU MIDIAS INDOOR LTDA	REGISTRO DE PREÇOS PARA FUTURA E EVENTUAL CONTRATAÇÃO DE EMPRESA PARA CONFEÇÃO DE MATERIAL GRÁFICO, PARA ATENDER AS NECESSIDADES DAS SECRETARIAS MUNICIPAIS DE NOBRES/MT	29/2024 - Pregão Eletrônico	09/09/2025
165/2024	ALMEIDA CONSTRUÇOES E SERVICOS LTDA	REGISTRO DE PREÇO PARA FUTURA E EVENTUAL CONTRATAÇÃO DE EMPRESA PARA EXECUÇÃO DE SERVIÇOS COMUNS DE ENGENHARIA PARA MANUTENÇÃO DE PONTES DE MADEIRA NO MUNICÍPIO DE NOBRES/MT.	41/2024 - Pregão Eletrônico	10/09/2025



PREFEITURA MUNICIPAL DE  
**NOBRES**

Rua Ludgardes Hoffmann Riedi, s/n,  
Jardim Paraná Cep: 78.470-000 Nobres – MT  
(65) 3376-4200 – CNPJ 03.424.272/0001-07  
[www.nobres.mt.gov.br](http://www.nobres.mt.gov.br) / [faleconosco@nobres.mt.gov.br](mailto:faleconosco@nobres.mt.gov.br)



## Prefeitura Municipal de Nobres

### Estado de Mato Grosso

166/2024	MULTIHOSP COMERCIAL DE PRODUTOS HOSPITALARES LTDA	REGISTRO DE PREÇO PARA FUTURA E EVENTUAL AQUISIÇÃO DE MEDICAMENTOS MANIPULADOS E INSUMOS PARA ATENDER A DEMANDA JUDICIAL DO MUNICÍPIO DE NOBRES-MT, POR UM PERÍODO DE 12(DOZE) MESES.	28/2024 - Pregão Eletrônico	12/09/2025
----------	---	---	-----------------------------	------------

Nº ATA ARP	EMPRESA	OBJETO	LICITAÇÃO	VIGÊNCIA
167/2024	YNEMED PRODUTOS MEDICOS E HOSPITALARES LTDA	REGISTRO DE PREÇO PARA FUTURA E EVENTUAL AQUISIÇÃO DE MEDICAMENTOS MANIPULADOS E INSUMOS PARA ATENDER A DEMANDA JUDICIAL DO MUNICÍPIO DE NOBRES-MT, POR UM PERÍODO DE 12(DOZE) MESES.	28/2024 - Pregão Eletrônico	12/09/2025
168/2024	PRO-REMEDIOS DISTRIBUIDORA DE PRODUTOS FARMACEUTICOS E COSMETICOS LTDA	REGISTRO DE PREÇO PARA FUTURA E EVENTUAL AQUISIÇÃO DE MEDICAMENTOS MANIPULADOS E INSUMOS PARA ATENDER A DEMANDA JUDICIAL DO MUNICÍPIO DE NOBRES-MT, POR UM PERÍODO DE 12(DOZE) MESES.	28/2024 - Pregão Eletrônico	12/09/2025
169/2024	SUPERMEDICA DISTRIBUIDORA HOSPITALAR EIRELI	REGISTRO DE PREÇO PARA FUTURA E EVENTUAL AQUISIÇÃO DE MEDICAMENTOS MANIPULADOS E INSUMOS PARA ATENDER A DEMANDA JUDICIAL DO MUNICÍPIO DE NOBRES-MT, POR UM PERÍODO DE 12(DOZE) MESES.	28/2024 - Pregão Eletrônico	12/09/2025
170/2024	SENA COMERCIO DE PRODUTOS PARA A SAUDE LTDA	REGISTRO DE PREÇO PARA FUTURA E EVENTUAL AQUISIÇÃO DE MEDICAMENTOS MANIPULADOS E INSUMOS PARA ATENDER A DEMANDA JUDICIAL DO MUNICÍPIO DE NOBRES-MT, POR UM PERÍODO DE 12(DOZE) MESES.	28/2024 - Pregão Eletrônico	12/09/2025
171/2024	WILLIAMS CENTRO DE DISTRIBUICAO DE MEDICAMENTOS LTDA	REGISTRO DE PREÇO PARA FUTURA E EVENTUAL AQUISIÇÃO DE MEDICAMENTOS MANIPULADOS E INSUMOS PARA ATENDER A DEMANDA JUDICIAL DO MUNICÍPIO DE NOBRES-MT, POR UM PERÍODO DE 12(DOZE) MESES.	28/2024 - Pregão Eletrônico	12/09/2025
172/2024	FARMACIAS BETHEL LTDA	REGISTRO DE PREÇO PARA FUTURA E EVENTUAL AQUISIÇÃO DE MEDICAMENTOS MANIPULADOS E INSUMOS PARA ATENDER A DEMANDA JUDICIAL DO MUNICÍPIO DE NOBRES-MT, POR UM PERÍODO DE 12(DOZE) MESES.	28/2024 - Pregão Eletrônico	12/09/2025
173/2024	MAEVE PRODUTOS HOSPITALARES LTDA	REGISTRO DE PREÇO PARA FUTURA E EVENTUAL AQUISIÇÃO DE MEDICAMENTOS MANIPULADOS E INSUMOS PARA ATENDER A DEMANDA JUDICIAL DO MUNICÍPIO DE NOBRES-MT, POR UM PERÍODO DE 12(DOZE) MESES.	28/2024 - Pregão Eletrônico	12/09/2025
174/2024	K.FRANK DOS SANTOS LTDA	REGISTRO DE PREÇO PARA FUTURA E EVENTUAL AQUISIÇÃO E INSTALAÇÃO DE MOVEIS PLANEJADOS PARA ATENDER OS MUNICÍPIO DE NOBRES.	39/2024 - Pregão Eletrônico	17/09/2025
175/2024	OXIGENIO MODELO INDUSTRIA E COMERCIO DE GASES LTDA	REGISTRO DE PREÇO PARA FUTURA E EVENTUAL AQUISIÇÃO DE OXIGENIO MEDICINAL (CARGA), PARA ATENDER AS NECESSIDADES DA SECRETARIA DE SAUDE, DO MUNICÍPIO DE NOBRES-MT.	43/2024 - Pregão Eletrônico	27/09/2025



PREFEITURA MUNICIPAL DE  
**NOBRES**

Rua Ludgardes Hoffmann Riedi, s/n,  
Jardim Paraná Cep: 78.470-000 Nobres – MT  
(65) 3376-4200 – CNPJ 03.424.272/0001-07  
[www.nobres.mt.gov.br](http://www.nobres.mt.gov.br) / [faleconosco@nobres.mt.gov.br](mailto:faleconosco@nobres.mt.gov.br)



# Prefeitura Municipal de Nobres

## Estado de Mato Grosso

176/2024	HSF COMERCIAL ATACADISTA DE ALIMENTOS LTDA	REGISTRO DE PREÇOS PARA FUTURA E EVENTUAL AQUISIÇÃO DE GÊNEROS ALIMENTÍCIOS, PARA ATENDER A DIVERSAS SECRETARIAS DA PREFEITURA MUNICIPAL DE NOBRES-MT POR UM PERÍODO DE 12(DOZE) MESES.	38/2024 - Pregão Eletrônico	30/09/2025
Nº ATA ARP	EMPRESA	OBJETO	LICITAÇÃO	VIGÊNCIA
177/2024	FORTES BAMBIL LTDA	REGISTRO DE PREÇOS PARA FUTURA E EVENTUAL AQUISIÇÃO DE GÊNEROS ALIMENTÍCIOS, PARA ATENDER A DIVERSAS SECRETARIAS DA PREFEITURA MUNICIPAL DE NOBRES-MT POR UM PERÍODO DE 12(DOZE) MESES.	38/2024 - Pregão Eletrônico	30/09/2025
178/2024	H. DA S. VIDRAGO - ME	CONTRATAÇÃO DE EMPRESA PARA AQUISIÇÃO DE ÁGUA E GAS PARA ATENDER AS DEMANDAS DO MUNICIPIO DE NOBRES-MT.	47/2024 - Pregão Eletrônico	09/10/2025
179/2024	A A B DE ALMEIDA	CONTRATAÇÃO DE EMPRESA PARA AQUISIÇÃO DE ÁGUA E GAS PARA ATENDER AS DEMANDAS DO MUNICIPIO DE NOBRES-MT.	47/2024 - Pregão Eletrônico	09/10/2025
180/2024	J M MATERIAIS DE CONSTRUCAO LTDA	CONTRATAÇÃO DE EMPRESA PARA AQUISIÇÃO DE AREIA PARA ATENDER AS DEMANDAS DO MUNICIPIO DE NOBRES-MT	46/2024 - Pregão Eletrônico	18/10/2025
181/2024	SOUL PRODUÇÕES LTDA	REGISTRO DE PREÇOS PARA FUTURA E EVENTUAL CONTRATAÇÃO DE EMPRESA PARA SERVIÇOS DE INSTALAÇÃO E DESMONTAGEM DA DECORAÇÃO NATALINA EM DIVERSOS LOCAIS DO MUNICIPIO DE NOBRES-MT	54/2024 - Pregão Eletrônico	29/10/2025
182/2024	NBFM COMERCIAL ATACADISTA DE ALIMENTOS LTDA	REGISTRO DE PREÇOS PARA FUTURA E EVENTUAL AQUISIÇÃO DE MERENDA ESCOLAR, PARA ATENDER CRECHES, ESCOLAS, PRÉ-ESCOLAS, EDUCAÇÃO ESPECIAL E EDUCAÇÃO INDÍGENA, POR UM PERÍODO DE 12 (DOZE) MESES.	51/2024 - Pregão Eletrônico	22/10/2025
183/2024	ATACAREJO UMUARAMA PRODUTOS ALIMENTICIOS LTDA	REGISTRO DE PREÇOS PARA FUTURA E EVENTUAL AQUISIÇÃO DE MERENDA ESCOLAR, PARA ATENDER CRECHES, ESCOLAS, PRÉ-ESCOLAS, EDUCAÇÃO ESPECIAL E EDUCAÇÃO INDÍGENA, POR UM PERÍODO DE 12 (DOZE) MESES.	51/2024 - Pregão Eletrônico	22/10/2025
184/2024	COMERCIAL LUAR EIRELI - EPP	REGISTRO DE PREÇOS PARA FUTURA E EVENTUAL AQUISIÇÃO DE MERENDA ESCOLAR, PARA ATENDER CRECHES, ESCOLAS, PRÉ-ESCOLAS, EDUCAÇÃO ESPECIAL E EDUCAÇÃO INDÍGENA, POR UM PERÍODO DE 12 (DOZE) MESES.	51/2024 - Pregão Eletrônico	22/10/2025
185/2024	HSF COMERCIAL ATACADISTA DE ALIMENTOS LTDA	REGISTRO DE PREÇOS PARA FUTURA E EVENTUAL AQUISIÇÃO DE MERENDA ESCOLAR, PARA ATENDER CRECHES, ESCOLAS, PRÉ-ESCOLAS, EDUCAÇÃO ESPECIAL E EDUCAÇÃO INDÍGENA, POR UM PERÍODO DE 12 (DOZE) MESES.	51/2024 - Pregão Eletrônico	22/10/2025
186/2024	FORTES BAMBIL LTDA	REGISTRO DE PREÇOS PARA FUTURA E EVENTUAL AQUISIÇÃO DE MERENDA ESCOLAR, PARA ATENDER CRECHES, ESCOLAS, PRÉ-ESCOLAS, EDUCAÇÃO ESPECIAL E EDUCAÇÃO INDÍGENA, POR UM PERÍODO DE 12 (DOZE) MESES.	51/2024 - Pregão Eletrônico	22/10/2025
187/2024	FEEL MATERIAIS ELETRICOS E CONSTRUCOES LTDA	REGISTRO DE PREÇOS PARA FUTURA E EVENTUAL AQUISIÇÃO DE MATERIAL PARA ILUMINAÇÃO PÚBLICA, PARA ATENDER AS NECESSIDADES DA SECRETARIA MUNICIPAL DE INFRAESTRUTURA DO MUNICÍPIO DE	50/2024 - Pregão Eletrônico	08/11/2025



PREFEITURA MUNICIPAL DE  
**NOBRES**

Rua Ludgardes Hoffmann Riedi, s/n,  
Jardim Paraná Cep: 78.470-000 Nobres – MT  
(65) 3376-4200 – CNPJ 03.424.272/0001-07  
[www.nobres.mt.gov.br](http://www.nobres.mt.gov.br) / [faleconosco@nobres.mt.gov.br](mailto:faleconosco@nobres.mt.gov.br)



# Prefeitura Municipal de Nobres

## Estado de Mato Grosso

		NOBRES/MT.		
188/2024	GOLDENPLUS COM DE MEDIC. E PROD. HOSPITALARES LTDA	CONTRATAÇÃO DE EMPRESA PARA AQUISIÇÃO DE MEDICAMENTOS PARA ATENDER AS DEMANDAS DA ATENÇÃO BÁSICA DO MUNICÍPIO DE NOBRES/MT.	36/2024 - Pregão Eletrônico	30/10/2025
<b>Nº ATA ARP</b>	<b>EMPRESA</b>	<b>OBJETO</b>	<b>LICITAÇÃO</b>	<b>VIGÊNCIA</b>
189/2024	CMH - CENTRAL DE MEDICAMENTOS HOSPITALARES LTDA	CONTRATAÇÃO DE EMPRESA PARA AQUISIÇÃO DE MEDICAMENTOS PARA ATENDER AS DEMANDAS DA ATENÇÃO BÁSICA DO MUNICÍPIO DE NOBRES/MT.	36/2024 - Pregão Eletrônico	30/10/2025
190/2024	FIA COMERCIO DE PRODUTOS HOSPITALARES LTDA	CONTRATAÇÃO DE EMPRESA PARA AQUISIÇÃO DE MEDICAMENTOS PARA ATENDER AS DEMANDAS DA ATENÇÃO BÁSICA DO MUNICÍPIO DE NOBRES/MT.	36/2024 - Pregão Eletrônico	30/10/2025
191/2024	COMERCIAL CIRURGICA RIOCLARENSE LTDA	CONTRATAÇÃO DE EMPRESA PARA AQUISIÇÃO DE MEDICAMENTOS PARA ATENDER AS DEMANDAS DA ATENÇÃO BÁSICA DO MUNICÍPIO DE NOBRES/MT.	36/2024 - Pregão Eletrônico	30/10/2025
192/2024	MED CENTER COMERCIAL LTDA	CONTRATAÇÃO DE EMPRESA PARA AQUISIÇÃO DE MEDICAMENTOS PARA ATENDER AS DEMANDAS DA ATENÇÃO BÁSICA DO MUNICÍPIO DE NOBRES/MT.	36/2024 - Pregão Eletrônico	30/10/2025
193/2024	UP DISTRIBUIDORA LTDA	CONTRATAÇÃO DE EMPRESA PARA AQUISIÇÃO DE MEDICAMENTOS PARA ATENDER AS DEMANDAS DA ATENÇÃO BÁSICA DO MUNICÍPIO DE NOBRES/MT.	36/2024 - Pregão Eletrônico	30/10/2025
194/2024	MAEVE PRODUTOS HOSPITALARES LTDA	CONTRATAÇÃO DE EMPRESA PARA AQUISIÇÃO DE MEDICAMENTOS PARA ATENDER AS DEMANDAS DA ATENÇÃO BÁSICA DO MUNICÍPIO DE NOBRES/MT.	36/2024 - Pregão Eletrônico	30/10/2025
195/2024	WILLIAMS CENTRO DE DISTRIBUICAO DE MEDICAMENTOS LTDA	CONTRATAÇÃO DE EMPRESA PARA AQUISIÇÃO DE MEDICAMENTOS PARA ATENDER AS DEMANDAS DA ATENÇÃO BÁSICA DO MUNICÍPIO DE NOBRES/MT.	36/2024 - Pregão Eletrônico	30/10/2025
196/2024	CONQUISTA DISTRIBUIDORA DE MEDICAMENTOS E PRODUTOS HOSPITALARES LTDA	CONTRATAÇÃO DE EMPRESA PARA AQUISIÇÃO DE MEDICAMENTOS PARA ATENDER AS DEMANDAS DA ATENÇÃO BÁSICA DO MUNICÍPIO DE NOBRES/MT.	36/2024 - Pregão Eletrônico	30/10/2025
197/2024	JVMED COMERCIO DE MEDICAMENTOS LTDA	CONTRATAÇÃO DE EMPRESA PARA AQUISIÇÃO DE MEDICAMENTOS PARA ATENDER AS DEMANDAS DA ATENÇÃO BÁSICA DO MUNICÍPIO DE NOBRES/MT.	36/2024 - Pregão Eletrônico	30/10/2025
198/2024	CIENTIFICA MEDICA HOSPITALAR LTDA	CONTRATAÇÃO DE EMPRESA PARA AQUISIÇÃO DE MEDICAMENTOS PARA ATENDER AS DEMANDAS DA ATENÇÃO BÁSICA DO MUNICÍPIO DE NOBRES/MT.	36/2024 - Pregão Eletrônico	30/10/2025
199/2024	MCW PRODUTOS MEDICOS E HOSPITALARES LTDA	CONTRATAÇÃO DE EMPRESA PARA AQUISIÇÃO DE MEDICAMENTOS PARA ATENDER AS DEMANDAS DA ATENÇÃO BÁSICA DO MUNICÍPIO DE NOBRES/MT.	36/2024 - Pregão Eletrônico	30/10/2025
200/2024	NOVA MEDICAMENTOS LTDA	CONTRATAÇÃO DE EMPRESA PARA AQUISIÇÃO DE MEDICAMENTOS PARA ATENDER AS DEMANDAS DA ATENÇÃO BÁSICA DO MUNICÍPIO DE NOBRES/MT.	36/2024 - Pregão Eletrônico	30/10/2025

<b>Nº ATA ARP</b>	<b>EMPRESA</b>	<b>OBJETO</b>	<b>LICITAÇÃO</b>	<b>VIGÊNCIA</b>
-------------------	----------------	---------------	------------------	-----------------



PREFEITURA MUNICIPAL DE  
**NOBRES**

Rua Ludgardes Hoffmann Riedi, s/n,  
Jardim Paraná Cep: 78.470-000 Nobres – MT  
(65) 3376-4200 – CNPJ 03.424.272/0001-07  
[www.nobres.mt.gov.br](http://www.nobres.mt.gov.br) / [faleconosco@nobres.mt.gov.br](mailto:faleconosco@nobres.mt.gov.br)





## Prefeitura Municipal de Nobres

### Estado de Mato Grosso

201/2024	MULTIHOSP COMERCIAL DE PRODUTOS HOSPITALARES LTDA	CONTRATAÇÃO DE EMPRESA PARA AQUISIÇÃO DE MEDICAMENTOS PARA ATENDER AS DEMANDAS DA ATENÇÃO BÁSICA DO MUNICÍPIO DE NOBRES/MT.	36/2024 - Pregão Eletrônico	30/10/2025
202/2024	DISTRIMIX DISTRIBUIDORA DE MEDICAMENTOS LTDA	CONTRATAÇÃO DE EMPRESA PARA AQUISIÇÃO DE MEDICAMENTOS PARA ATENDER AS DEMANDAS DA ATENÇÃO BÁSICA DO MUNICÍPIO DE NOBRES/MT.	36/2024 - Pregão Eletrônico	30/10/2025
203/2024	NOVASUL COMERCIO DE PRODUTOS HOSPITALARES LTDA	CONTRATAÇÃO DE EMPRESA PARA AQUISIÇÃO DE MEDICAMENTOS PARA ATENDER AS DEMANDAS DA ATENÇÃO BÁSICA DO MUNICÍPIO DE NOBRES/MT.	36/2024 - Pregão Eletrônico	30/10/2025
204/2024	PRO-REMEDIOS DISTRIBUIDORA DE PRODUTOS FARMACEUTICOS E COSMETICOS LTDA	CONTRATAÇÃO DE EMPRESA PARA AQUISIÇÃO DE MEDICAMENTOS PARA ATENDER AS DEMANDAS DA ATENÇÃO BÁSICA DO MUNICÍPIO DE NOBRES/MT.	36/2024 - Pregão Eletrônico	30/10/2025
205/2024	CONEXAO MEDICA COMERCIAL LTDA	CONTRATAÇÃO DE EMPRESA PARA AQUISIÇÃO DE MEDICAMENTOS PARA ATENDER AS DEMANDAS DA ATENÇÃO BÁSICA DO MUNICÍPIO DE NOBRES/MT.	36/2024 - Pregão Eletrônico	30/10/2025
206/2024	FARMAMED COMERCIO DE MEDICAMENTOS LTDA	CONTRATAÇÃO DE EMPRESA PARA AQUISIÇÃO DE MEDICAMENTOS PARA ATENDER AS DEMANDAS DA ATENÇÃO BÁSICA DO MUNICÍPIO DE NOBRES/MT.	36/2024 - Pregão Eletrônico	30/10/2025
207/2024	PROMEFARMA REPRESENTACOES COMERCIAIS LTDA	CONTRATAÇÃO DE EMPRESA PARA AQUISIÇÃO DE MEDICAMENTOS PARA ATENDER AS DEMANDAS DA ATENÇÃO BÁSICA DO MUNICÍPIO DE NOBRES/MT.	36/2024 - Pregão Eletrônico	30/10/2025
208/2024	DISTRIBUIDORA BRASIL COML DE PROD MED HOSP LTDA	CONTRATAÇÃO DE EMPRESA PARA AQUISIÇÃO DE MEDICAMENTOS PARA ATENDER AS DEMANDAS DA ATENÇÃO BÁSICA DO MUNICÍPIO DE NOBRES/MT.	36/2024 - Pregão Eletrônico	30/10/2025
209/2024	DIMEVA DISTRIBUIDORA E IMPORTADORA LTDA	CONTRATAÇÃO DE EMPRESA PARA AQUISIÇÃO DE MEDICAMENTOS PARA ATENDER AS DEMANDAS DA ATENÇÃO BÁSICA DO MUNICÍPIO DE NOBRES/MT.	36/2024 - Pregão Eletrônico	30/10/2025
210/2024	DIMASTER COM. DE PRODUTOS HOSPITALARES LTDA.	CONTRATAÇÃO DE EMPRESA PARA AQUISIÇÃO DE MEDICAMENTOS PARA ATENDER AS DEMANDAS DA ATENÇÃO BÁSICA DO MUNICÍPIO DE NOBRES/MT.	36/2024 - Pregão Eletrônico	30/10/2025
211/2024	DISTRIBUIDORA DE MEDICAMENTOS BACKES EIRELI	CONTRATAÇÃO DE EMPRESA PARA AQUISIÇÃO DE MEDICAMENTOS PARA ATENDER AS DEMANDAS DA ATENÇÃO BÁSICA DO MUNICÍPIO DE NOBRES/MT.	36/2024 - Pregão Eletrônico	30/10/2025
212/2024	INOVAMED HOSPITALAR LTDA	CONTRATAÇÃO DE EMPRESA PARA AQUISIÇÃO DE MEDICAMENTOS PARA ATENDER AS DEMANDAS DA ATENÇÃO BÁSICA DO MUNICÍPIO DE NOBRES/MT.	36/2024 - Pregão Eletrônico	30/10/2025
<b>Nº ATA ARP</b>	<b>EMPRESA</b>	<b>OBJETO</b>	<b>LICITAÇÃO</b>	<b>VIGÊNCIA</b>
213/2024	HENRIVIX COMERCIO DE MEDICAMENTOS E MATERIAIS HOSPITALARES LTDA	CONTRATAÇÃO DE EMPRESA PARA AQUISIÇÃO DE MEDICAMENTOS PARA ATENDER AS DEMANDAS DA ATENÇÃO BÁSICA DO MUNICÍPIO DE NOBRES/MT.	36/2024 - Pregão Eletrônico	30/10/2025
214/2024	JT MEDICAMENTOS LTDA	CONTRATAÇÃO DE EMPRESA PARA AQUISIÇÃO DE MEDICAMENTOS PARA ATENDER AS DEMANDAS DA ATENÇÃO BÁSICA DO MUNICÍPIO DE NOBRES/MT.	36/2024 - Pregão Eletrônico	30/10/2025
215/2024	APROMEDICA COMERCIO DE MEDICAMENTOS E PRODUTOS HOSPITALARES LTDA	CONTRATAÇÃO DE EMPRESA PARA AQUISIÇÃO DE MEDICAMENTOS PARA ATENDER AS DEMANDAS DA ATENÇÃO BÁSICA DO MUNICÍPIO DE NOBRES/MT.	36/2024 - Pregão Eletrônico	30/10/2025



PREFEITURA MUNICIPAL DE  
**NOBRES**

Rua Ludgardes Hoffmann Riedi, s/n,  
Jardim Paraná Cep: 78.470-000 Nobres – MT  
(65) 3376-4200 – CNPJ 03.424.272/0001-07  
[www.nobres.mt.gov.br](http://www.nobres.mt.gov.br) / [faleconosco@nobres.mt.gov.br](mailto:faleconosco@nobres.mt.gov.br)



## Prefeitura Municipal de Nobres

### Estado de Mato Grosso

216/2024	HEALTH DISTRIBUIDORA DE MEDICAMENTOS LTDA	CONTRATAÇÃO DE EMPRESA PARA AQUISIÇÃO DE MEDICAMENTOS PARA ATENDER AS DEMANDAS DA ATENÇÃO BÁSICA DO MUNICÍPIO DE NOBRES/MT.	36/2024 - Pregão Eletrônico	30/10/2025
217/2024	CENTERMEDI COMERCIO DE PRODUTOS HOSPITALARES LTDA	CONTRATAÇÃO DE EMPRESA PARA AQUISIÇÃO DE MEDICAMENTOS PARA ATENDER AS DEMANDAS DA ATENÇÃO BÁSICA DO MUNICÍPIO DE NOBRES/MT.	36/2024 - Pregão Eletrônico	30/10/2025
218/2024	BARCELLOS COMERCIO E REPRESENTACOES LTDA	REGISTRO DE PREÇOS PARA FUTURA E EVENTUAL AQUISIÇÃO DE MATERIAIS DE CONSTRUÇÃO, PARA ATENDER AS NECESSIDADES DAS SECRETARIAS DA PREFEITURA MUNICIPAL DE NOBRES/MT.	45/2024 - Pregão Eletrônico	13/11/2025
219/2024	MULTUS COMERCIAL LTDA	REGISTRO DE PREÇOS PARA FUTURA E EVENTUAL AQUISIÇÃO DE MATERIAIS DE CONSTRUÇÃO, PARA ATENDER AS NECESSIDADES DAS SECRETARIAS DA PREFEITURA MUNICIPAL DE NOBRES/MT.	45/2024 - Pregão Eletrônico	13/11/2025
220/2024	BARAO DE PIRACICABA MAT. DE CONSTRUCAO EIRELI	REGISTRO DE PREÇOS PARA FUTURA E EVENTUAL AQUISIÇÃO DE MATERIAIS DE CONSTRUÇÃO, PARA ATENDER AS NECESSIDADES DAS SECRETARIAS DA PREFEITURA MUNICIPAL DE NOBRES/MT.	45/2024 - Pregão Eletrônico	13/11/2025
221/2024	CONSTRUFER MAQUINAS CONSTRUÇOES FERRAMENTAS E EPI	REGISTRO DE PREÇOS PARA FUTURA E EVENTUAL AQUISIÇÃO DE MATERIAIS DE CONSTRUÇÃO, PARA ATENDER AS NECESSIDADES DAS SECRETARIAS DA PREFEITURA MUNICIPAL DE NOBRES/MT.	45/2024 - Pregão Eletrônico	13/11/2025
222/2024	NOBRES MADEIRAS LTDA	REGISTRO DE PREÇOS PARA FUTURA E EVENTUAL AQUISIÇÃO DE MATERIAIS DE CONSTRUÇÃO, PARA ATENDER AS NECESSIDADES DAS SECRETARIAS DA PREFEITURA MUNICIPAL DE NOBRES/MT.	45/2024 - Pregão Eletrônico	13/11/2025
223/2024	SCL DISTRIBUIDORA LTDA	REGISTRO DE PREÇOS PARA FUTURA E EVENTUAL AQUISIÇÃO DE MATERIAIS DE CONSTRUÇÃO, PARA ATENDER AS NECESSIDADES DAS SECRETARIAS DA PREFEITURA MUNICIPAL DE NOBRES/MT.	45/2024 - Pregão Eletrônico	13/11/2025
224/2024	FEEL MATERIAIS ELETRICOS E CONSTRUÇOES LTDA	REGISTRO DE PREÇOS PARA FUTURA E EVENTUAL AQUISIÇÃO DE MATERIAIS DE CONSTRUÇÃO, PARA ATENDER AS NECESSIDADES DAS SECRETARIAS DA PREFEITURA MUNICIPAL DE NOBRES/MT.	45/2024 - Pregão Eletrônico	13/11/2025
Nº ATA ARP	EMPRESA	OBJETO	LICITAÇÃO	VIGÊNCIA
225/2024	CANTTU ASSESSORIA AMBIENTAL LTDA	REGISTRO DE PREÇO PARA FUTURA E EVENTUAL CONTRATAÇÃO DE EMPRESA ESPECIALIZADA PARA PRESTAÇÃO DE SERVIÇO DE SONDAGEM DE SOLO, SERVIÇOS DE TOPOGRAFIA E PLANALMETRIA PARA ATENDER AS DEMANDAS DE DIVERSAS SECRETARIAS POR UM PERÍODO DE 12 MESES.	48/2024 - Pregão Eletrônico	05/11/2025
226/2024	BRASIL SERVICOS E METAIS LTDA	REGISTRO DE PREÇOS PARA FUTURA E EVENTUAL CONTRATAÇÃO DE EMPRESA PARA PRESTAÇÃO DE SERVIÇO FORNECIMENTO, INSTALAÇÃO E MANUTENÇÃO DE CALHAS, RUFOS E PINGADEIRAS, PARA ATENDER AS NECESSIDADES DAS SECRETARIAS MUNICIPAIS DE NOBRES/MT POR UM PERÍODO DE 12(DOZE) MESES	49/2024 - Pregão Eletrônico	05/11/2025



PREFEITURA MUNICIPAL DE  
**NOBRES**

Rua Ludgardes Hoffmann Riedi, s/n,  
Jardim Paraná Cep: 78.470-000 Nobres – MT  
(65) 3376-4200 – CNPJ 03.424.272/0001-07  
[www.nobres.mt.gov.br](http://www.nobres.mt.gov.br) / [faleconosco@nobres.mt.gov.br](mailto:faleconosco@nobres.mt.gov.br)



## Prefeitura Municipal de Nobres

### Estado de Mato Grosso

227/2024	REPREMIG REPRESENTACAO E COMERCIO DE MINAS GERAIS LTDA	REGISTRO DE PREÇOS PARA FUTURA E EVENTUAL AQUISIÇÃO DE EQUIPAMENTOS E ACESSÓRIOS DE INFORMÁTICA, PARA ATENDER AS NECESSIDADES DAS DIVERSAS SECRETARIAS DO MUNICÍPIO DE NOBRES/MT, POR PERÍODO DE 12 MESES.	52/2024 - Pregão Eletrônico	16/12/2025
228/2024	DIGITALPAR INFORMATICA LTDA	REGISTRO DE PREÇOS PARA FUTURA E EVENTUAL AQUISIÇÃO DE EQUIPAMENTOS E ACESSÓRIOS DE INFORMÁTICA, PARA ATENDER AS NECESSIDADES DAS DIVERSAS SECRETARIAS DO MUNICÍPIO DE NOBRES/MT, POR PERÍODO DE 12 MESES.	52/2024 - Pregão Eletrônico	16/12/2025
229/2024	SEVENTEC TECNOLOGIA E INFORMATICA LTDA	REGISTRO DE PREÇOS PARA FUTURA E EVENTUAL AQUISIÇÃO DE EQUIPAMENTOS E ACESSÓRIOS DE INFORMÁTICA, PARA ATENDER AS NECESSIDADES DAS DIVERSAS SECRETARIAS DO MUNICÍPIO DE NOBRES/MT, POR PERÍODO DE 12 MESES.	52/2024 - Pregão Eletrônico	16/12/2025
230/2024	VITOR ALFREDO THOMAS LTDA	REGISTRO DE PREÇOS PARA FUTURA E EVENTUAL AQUISIÇÃO DE EQUIPAMENTOS E ACESSÓRIOS DE INFORMÁTICA, PARA ATENDER AS NECESSIDADES DAS DIVERSAS SECRETARIAS DO MUNICÍPIO DE NOBRES/MT, POR PERÍODO DE 12 MESES.	52/2024 - Pregão Eletrônico	16/12/2025
231/2024	L DE A B DANTAS	REGISTRO DE PREÇOS PARA FUTURA E EVENTUAL AQUISIÇÃO DE EQUIPAMENTOS E ACESSÓRIOS DE INFORMÁTICA, PARA ATENDER AS NECESSIDADES DAS DIVERSAS SECRETARIAS DO MUNICÍPIO DE NOBRES/MT, POR PERÍODO DE 12 MESES.	52/2024 - Pregão Eletrônico	16/12/2025
232/2024	XP COMPANY IMPORTACAO E EXPORTACAO LTDA	REGISTRO DE PREÇOS PARA FUTURA E EVENTUAL AQUISIÇÃO DE EQUIPAMENTOS E ACESSÓRIOS DE INFORMÁTICA, PARA ATENDER AS NECESSIDADES DAS DIVERSAS SECRETARIAS DO MUNICÍPIO DE NOBRES/MT, POR PERÍODO DE 12 MESES.	52/2024 - Pregão Eletrônico	16/12/2025
233/2024	CASA DESIGN DISTRIBUIDORA LTDA	REGISTRO DE PREÇOS PARA FUTURA E EVENTUAL AQUISIÇÃO DE EQUIPAMENTOS E ACESSÓRIOS DE INFORMÁTICA, PARA ATENDER AS NECESSIDADES DAS DIVERSAS SECRETARIAS DO MUNICÍPIO DE NOBRES/MT, POR PERÍODO DE 12 MESES.	52/2024 - Pregão Eletrônico	16/12/2025
Nº ATA ARP	EMPRESA	OBJETO	LICITAÇÃO	VIGÊNCIA
234/2024	JULIANO VEZENTIN EIRELI - ME	REGISTRO DE PREÇOS PARA FUTURA E EVENTUAL AQUISIÇÃO DE EQUIPAMENTOS E ACESSÓRIOS DE INFORMÁTICA, PARA ATENDER AS NECESSIDADES DAS DIVERSAS SECRETARIAS DO MUNICÍPIO DE NOBRES/MT, POR PERÍODO DE 12 MESES.	52/2024 - Pregão Eletrônico	16/12/2025
235/2024	IVANETE APARECIDA MIRANDA	REGISTRO DE PREÇOS PARA FUTURA E EVENTUAL AQUISIÇÃO DE EQUIPAMENTOS E ACESSÓRIOS DE INFORMÁTICA, PARA ATENDER AS NECESSIDADES DAS DIVERSAS SECRETARIAS DO MUNICÍPIO DE NOBRES/MT, POR PERÍODO DE 12 MESES.	52/2024 - Pregão Eletrônico	16/12/2025
236/2024	J & K COMERCIAL LTDA	REGISTRO DE PREÇOS PARA FUTURA E EVENTUAL AQUISIÇÃO DE EQUIPAMENTOS E ACESSÓRIOS DE INFORMÁTICA, PARA ATENDER AS NECESSIDADES DAS DIVERSAS SECRETARIAS DO MUNICÍPIO DE NOBRES/MT, POR PERÍODO DE 12 MESES.	52/2024 - Pregão Eletrônico	16/12/2025



PREFEITURA MUNICIPAL DE  
**NOBRES**

Rua Ludgardes Hoffmann Riedi, s/n,  
Jardim Paraná Cep: 78.470-000 Nobres – MT  
(65) 3376-4200 – CNPJ 03.424.272/0001-07  
[www.nobres.mt.gov.br](http://www.nobres.mt.gov.br) / [faleconosco@nobres.mt.gov.br](mailto:faleconosco@nobres.mt.gov.br)



## Prefeitura Municipal de Nobres

### Estado de Mato Grosso

237/2024	MARCOS S BIUDES ME	REGISTRO DE PREÇOS PARA FUTURA E EVENTUAL AQUISIÇÃO DE EQUIPAMENTOS E ACESSÓRIOS DE INFORMÁTICA, PARA ATENDER AS NECESSIDADES DAS DIVERSAS SECRETARIAS DO MUNICÍPIO DE NOBRES/MT, POR PERÍODO DE 12 MESES.	52/2024 - Pregão Eletrônico	16/12/2025
238/2024	MARIA CRISTINA MATTEI	REGISTRO DE PREÇOS PARA FUTURA E EVENTUAL AQUISIÇÃO DE EQUIPAMENTOS E ACESSÓRIOS DE INFORMÁTICA, PARA ATENDER AS NECESSIDADES DAS DIVERSAS SECRETARIAS DO MUNICÍPIO DE NOBRES/MT, POR PERÍODO DE 12 MESES.	52/2024 - Pregão Eletrônico	16/12/2025
239/2024	OLMI INFORMÁTICA LTDA	REGISTRO DE PREÇOS PARA FUTURA E EVENTUAL AQUISIÇÃO DE EQUIPAMENTOS E ACESSÓRIOS DE INFORMÁTICA, PARA ATENDER AS NECESSIDADES DAS DIVERSAS SECRETARIAS DO MUNICÍPIO DE NOBRES/MT, POR PERÍODO DE 12 MESES.	52/2024 - Pregão Eletrônico	16/12/2025
240/2024	JVM COPIADORAS E INFORMÁTICA LTDA	REGISTRO DE PREÇOS PARA FUTURA E EVENTUAL AQUISIÇÃO DE EQUIPAMENTOS E ACESSÓRIOS DE INFORMÁTICA, PARA ATENDER AS NECESSIDADES DAS DIVERSAS SECRETARIAS DO MUNICÍPIO DE NOBRES/MT, POR PERÍODO DE 12 MESES.	52/2024 - Pregão Eletrônico	16/12/2025
241/2024	LAPTOP COMERCIO DE PRODUTOS DE INFORMÁTICA LTDA	REGISTRO DE PREÇOS PARA FUTURA E EVENTUAL AQUISIÇÃO DE EQUIPAMENTOS E ACESSÓRIOS DE INFORMÁTICA, PARA ATENDER AS NECESSIDADES DAS DIVERSAS SECRETARIAS DO MUNICÍPIO DE NOBRES/MT, POR PERÍODO DE 12 MESES.	52/2024 - Pregão Eletrônico	16/12/2025
242/2024	J.E DA SILVA	REGISTRO DE PREÇOS PARA FUTURA E EVENTUAL AQUISIÇÃO DE EQUIPAMENTOS E ACESSÓRIOS DE INFORMÁTICA, PARA ATENDER AS NECESSIDADES DAS DIVERSAS SECRETARIAS DO MUNICÍPIO DE NOBRES/MT, POR PERÍODO DE 12 MESES.	52/2024 - Pregão Eletrônico	16/12/2025
<b>Nº ATA ARP</b>	<b>EMPRESA</b>	<b>OBJETO</b>	<b>LICITAÇÃO</b>	<b>VIGÊNCIA</b>
243/2024	LICITA SHOP COMERCIO E SERVICOS LTDA	REGISTRO DE PREÇOS PARA FUTURA E EVENTUAL AQUISIÇÃO DE EQUIPAMENTOS E ACESSÓRIOS DE INFORMÁTICA, PARA ATENDER AS NECESSIDADES DAS DIVERSAS SECRETARIAS DO MUNICÍPIO DE NOBRES/MT, POR PERÍODO DE 12 MESES.	52/2024 - Pregão Eletrônico	16/12/2025
244/2024	VIH NEGOCIOS COMERCIO E SERVICOS LTDA	REGISTRO DE PREÇOS PARA FUTURA E EVENTUAL AQUISIÇÃO DE EQUIPAMENTOS E ACESSÓRIOS DE INFORMÁTICA, PARA ATENDER AS NECESSIDADES DAS DIVERSAS SECRETARIAS DO MUNICÍPIO DE NOBRES/MT, POR PERÍODO DE 12 MESES.	52/2024 - Pregão Eletrônico	16/12/2025
245/2024	DISTRISUPRI DISTRIBUIDORA E COMERCIO LTDA	REGISTRO DE PREÇOS PARA FUTURA E EVENTUAL AQUISIÇÃO DE EQUIPAMENTOS E ACESSÓRIOS DE INFORMÁTICA, PARA ATENDER AS NECESSIDADES DAS DIVERSAS SECRETARIAS DO MUNICÍPIO DE NOBRES/MT, POR PERÍODO DE 12 MESES.	52/2024 - Pregão Eletrônico	16/12/2025
246/2024	PILAR COMERCIO VAREJISTA DE MATERIAIS DE CONSTRUCAO LTDA	REGISTRO DE PREÇO PARA FUTURA E EVENTUAL AQUISIÇÃO DE BRITA, PEDRISCO E PÓ DE BRITA PARA ATENDER AS NECESSIDADES DA SECRETARIA DE INFRAESTRUTURA NO MUNICÍPIOS DE NOBRES/MT.	40/2024 - Pregão Eletrônico	16/12/2025



PREFEITURA MUNICIPAL DE  
**NOBRES**

Rua Ludgardes Hoffmann Riedi, s/n,  
Jardim Paraná Cep: 78.470-000 Nobres – MT  
(65) 3376-4200 – CNPJ 03.424.272/0001-07  
[www.nobres.mt.gov.br](http://www.nobres.mt.gov.br) / [faleconosco@nobres.mt.gov.br](mailto:faleconosco@nobres.mt.gov.br)





## Prefeitura Municipal de Nobres

### Estado de Mato Grosso

247/2024	COMERCIAL COSTA FERREIRA LTDA.	REGISTRO DE PREÇOS PARA FUTURA E EVENTUAL AQUISIÇÃO DE UTENSÍLIOS DOMÉSTICO E DE COZINHA PARA ATENDER AS NECESSIDADES DE DIVERSAS SECRETARIAS DO MUNICÍPIO DE NOBRES – MT POR UM PERÍODO DE 12(DOZE) MESES.	55/2024 - Pregão Eletrônico	23/12/2025
248/2024	M M P NANTES COMERCIO VAREJISTA DE ARTIGOS	REGISTRO DE PREÇOS PARA FUTURA E EVENTUAL AQUISIÇÃO DE UTENSÍLIOS DOMÉSTICO E DE COZINHA PARA ATENDER AS NECESSIDADES DE DIVERSAS SECRETARIAS DO MUNICÍPIO DE NOBRES – MT POR UM PERÍODO DE 12(DOZE) MESES.	55/2024 - Pregão Eletrônico	23/12/2025
249/2024	PALMIRA DISTRIBUIDORA DE UTILIDADES DOMESTICAS LTDA	REGISTRO DE PREÇOS PARA FUTURA E EVENTUAL AQUISIÇÃO DE UTENSÍLIOS DOMÉSTICO E DE COZINHA PARA ATENDER AS NECESSIDADES DE DIVERSAS SECRETARIAS DO MUNICÍPIO DE NOBRES – MT POR UM PERÍODO DE 12(DOZE) MESES.	55/2024 - Pregão Eletrônico	23/12/2025
250/2024	CYAN PAPELARIA E MATERIAIS DE INFORMATICA LTDA	REGISTRO DE PREÇOS PARA FUTURA E EVENTUAL AQUISIÇÃO DE UTENSÍLIOS DOMÉSTICO E DE COZINHA PARA ATENDER AS NECESSIDADES DE DIVERSAS SECRETARIAS DO MUNICÍPIO DE NOBRES – MT POR UM PERÍODO DE 12(DOZE) MESES.	55/2024 - Pregão Eletrônico	23/12/2025
251/2024	SUPER MEGA ATACADO E VAREJO LTDA	REGISTRO DE PREÇOS PARA FUTURA E EVENTUAL AQUISIÇÃO DE UTENSÍLIOS DOMÉSTICO E DE COZINHA PARA ATENDER AS NECESSIDADES DE DIVERSAS SECRETARIAS DO MUNICÍPIO DE NOBRES – MT POR UM PERÍODO DE 12(DOZE) MESES.	55/2024 - Pregão Eletrônico	23/12/2025
252/2024	FABIANA RODRIGUES PEREIRA	REGISTRO DE PREÇOS PARA FUTURA E EVENTUAL AQUISIÇÃO DE UTENSÍLIOS DOMÉSTICO E DE COZINHA PARA ATENDER AS NECESSIDADES DE DIVERSAS SECRETARIAS DO MUNICÍPIO DE NOBRES – MT POR UM PERÍODO DE 12(DOZE) MESES.	55/2024 - Pregão Eletrônico	23/12/2025
Nº ATA ARP	EMPRESA	OBJETO	LICITAÇÃO	VIGÊNCIA
253/2024	F. O. RONDON LTDA	REGISTRO DE PREÇOS PARA FUTURA E EVENTUAL AQUISIÇÃO DE MADEIRAS PARA ATENDER AS NECESSIDADES DAS SECRETARIAS MUNICIPAIS, POR PERÍODO DE 12 MESES.	56/2024 - Pregão Eletrônico	20/12/2025
254/2024	NOBRES MADEIRAS LTDA	REGISTRO DE PREÇOS PARA FUTURA E EVENTUAL AQUISIÇÃO DE MADEIRAS PARA ATENDER AS NECESSIDADES DAS SECRETARIAS MUNICIPAIS, POR PERÍODO DE 12 MESES.	56/2024 - Pregão Eletrônico	20/12/2025
255/2024	NUTRICENTER DISTRUBUIDORA DE PRODUTOS NUTRCIONAIS	REGISTRO DE PREÇOS PARA FUTURA E EVENTUAL AQUISIÇÃO DE GÊNEROS ALIMENTÍCIOS PARA MERENDA ESCOLAR, AFIM DE ATENDER CRECHES, ESCOLAS, PRÉ ESCOLA, EDUCAÇÃO ESPECIAL E EDUCAÇÃO INDÍGENA, POR PERÍODO DE 12 MESES.	61/2024 - Pregão Eletrônico	23/12/2025
256/2024	AHS COMERCIO E SERVICOS DE PRODUTOS ALIMENTICIOS EIRELI	REGISTRO DE PREÇOS PARA FUTURA E EVENTUAL AQUISIÇÃO DE GÊNEROS ALIMENTÍCIOS PARA MERENDA ESCOLAR, AFIM DE ATENDER CRECHES, ESCOLAS, PRÉ ESCOLA, EDUCAÇÃO ESPECIAL E EDUCAÇÃO INDÍGENA, POR PERÍODO DE 12 MESES.	61/2024 - Pregão Eletrônico	23/12/2025



PREFEITURA MUNICIPAL DE  
**NOBRES**

Rua Ludgardes Hoffmann Riedi, s/n,  
Jardim Paraná Cep: 78.470-000 Nobres – MT  
(65) 3376-4200 – CNPJ 03.424.272/0001-07  
[www.nobres.mt.gov.br](http://www.nobres.mt.gov.br) / [faleconosco@nobres.mt.gov.br](mailto:faleconosco@nobres.mt.gov.br)



# Prefeitura Municipal de Nobres

## Estado de Mato Grosso

257/2024	HSF COMERCIAL ATACADISTA DE ALIMENTOS LTDA	REGISTRO DE PREÇOS PARA FUTURA E EVENTUAL AQUISIÇÃO DE GÊNEROS ALIMENTÍCIOS PARA MERENDA ESCOLAR, AFIM DE ATENDER CRECHES, ESCOLAS, PRÉ ESCOLA, EDUCAÇÃO ESPECIAL E EDUCAÇÃO INDÍGENA, POR PERÍODO DE 12 MESES.	61/2024 - Pregão Eletrônico	23/12/2025
258/2024	DISTRIBUIDORA SOL NASCENTE LTDA	REGISTRO DE PREÇOS PARA FUTURA E EVENTUAL AQUISIÇÃO DE GÊNEROS ALIMENTÍCIOS PARA MERENDA ESCOLAR, AFIM DE ATENDER CRECHES, ESCOLAS, PRÉ ESCOLA, EDUCAÇÃO ESPECIAL E EDUCAÇÃO INDÍGENA, POR PERÍODO DE 12 MESES.	61/2024 - Pregão Eletrônico	23/12/2025
1/2025	MAXLAB PRODUTOS PARA DIAGNOSTICOS E PESQUISAS LTDA	CONTRATAÇÃO DE EMPRESA PARA AQUISIÇÃO DE MATERIAIS DE PRIMEIROS SOCORROS E EQUIPAMENTOS DE PROTEÇÃO INDIVIDUAL-EPI'S, PARA ATENDER A SECRETARIA MUNICIPAL DE SAUDE.	59/2024 - Pregão Eletrônico	21/01/2026
2/2025	ROSAFARM DISTRIBUIDORA DE MEDICAMENTOS LTDA	CONTRATAÇÃO DE EMPRESA PARA AQUISIÇÃO DE MATERIAIS DE PRIMEIROS SOCORROS E EQUIPAMENTOS DE PROTEÇÃO INDIVIDUAL-EPI'S, PARA ATENDER A SECRETARIA MUNICIPAL DE SAUDE.	59/2024 - Pregão Eletrônico	21/01/2026
3/2025	DELTA SHOP - DISTRIBUIDORA DE PRODUTOS HOSPITALARES LTDA	CONTRATAÇÃO DE EMPRESA PARA AQUISIÇÃO DE MATERIAIS DE PRIMEIROS SOCORROS E EQUIPAMENTOS DE PROTEÇÃO INDIVIDUAL-EPI'S, PARA ATENDER A SECRETARIA MUNICIPAL DE SAUDE.	59/2024 - Pregão Eletrônico	21/01/2026
4/2025	C.A DISTR. DE PROD. HOSPITALARES EIRELI	CONTRATAÇÃO DE EMPRESA PARA AQUISIÇÃO DE MATERIAIS DE PRIMEIROS SOCORROS E EQUIPAMENTOS DE PROTEÇÃO INDIVIDUAL-EPI'S, PARA ATENDER A SECRETARIA MUNICIPAL DE SAUDE.	59/2024 - Pregão Eletrônico	21/01/2026
5/2025	SUPERMEDICA DISTRIBUIDORA HOSPITALAR EIRELI	CONTRATAÇÃO DE EMPRESA PARA AQUISIÇÃO DE MATERIAIS DE PRIMEIROS SOCORROS E EQUIPAMENTOS DE PROTEÇÃO INDIVIDUAL-EPI'S, PARA ATENDER A SECRETARIA MUNICIPAL DE SAUDE.	59/2024 - Pregão Eletrônico	21/01/2026
<b>Nº ATA ARP</b>	<b>EMPRESA</b>	<b>OBJETO</b>	<b>LICITAÇÃO</b>	<b>VIGÊNCIA</b>
6/2025	MEDEFE PRODUTOS MEDICO-HOSPITALARES LTDA	CONTRATAÇÃO DE EMPRESA PARA AQUISIÇÃO DE MATERIAIS DE PRIMEIROS SOCORROS E EQUIPAMENTOS DE PROTEÇÃO INDIVIDUAL-EPI'S, PARA ATENDER A SECRETARIA MUNICIPAL DE SAUDE.	59/2024 - Pregão Eletrônico	21/01/2026
7/2025	LA LICITACOES LTDA	CONTRATAÇÃO DE EMPRESA PARA AQUISIÇÃO DE MATERIAIS DE PRIMEIROS SOCORROS E EQUIPAMENTOS DE PROTEÇÃO INDIVIDUAL-EPI'S, PARA ATENDER A SECRETARIA MUNICIPAL DE SAUDE.	59/2024 - Pregão Eletrônico	21/01/2026
8/2025	LOC STOCK MEDICAL LTDA	CONTRATAÇÃO DE EMPRESA PARA AQUISIÇÃO DE MATERIAIS DE PRIMEIROS SOCORROS E EQUIPAMENTOS DE PROTEÇÃO INDIVIDUAL-EPI'S, PARA ATENDER A SECRETARIA MUNICIPAL DE SAUDE.	59/2024 - Pregão Eletrônico	21/01/2026
9/2025	CONSTAMED EQUIPAMENTOS HOSPITALARES E PRODUTOS PARA SAUDE LTDA.	CONTRATAÇÃO DE EMPRESA PARA AQUISIÇÃO DE MATERIAIS DE PRIMEIROS SOCORROS E EQUIPAMENTOS DE PROTEÇÃO INDIVIDUAL-EPI'S, PARA ATENDER A SECRETARIA MUNICIPAL DE SAUDE.	59/2024 - Pregão Eletrônico	21/01/2026
10/2025	FUNCIONAL MATERIAIS HOSPITALARES E ASSESSORIAS LTDA	CONTRATAÇÃO DE EMPRESA PARA AQUISIÇÃO DE MATERIAIS DE PRIMEIROS SOCORROS E EQUIPAMENTOS DE PROTEÇÃO INDIVIDUAL-EPI'S, PARA ATENDER A SECRETARIA MUNICIPAL DE SAUDE.	59/2024 - Pregão Eletrônico	21/01/2026



PREFEITURA MUNICIPAL DE  
**NOBRES**

Rua Ludgardes Hoffmann Riedi, s/n,  
Jardim Paraná Cep: 78.470-000 Nobres – MT  
(65) 3376-4200 – CNPJ 03.424.272/0001-07  
[www.nobres.mt.gov.br](http://www.nobres.mt.gov.br) / [faleconosco@nobres.mt.gov.br](mailto:faleconosco@nobres.mt.gov.br)



## Prefeitura Municipal de Nobres

### Estado de Mato Grosso

11/2025	JVMED COMERCIO DE MEDICAMENTOS LTDA	CONTRATAÇÃO DE EMPRESA PARA AQUISIÇÃO DE MATERIAIS DE PRIMEIROS SOCORROS E EQUIPAMENTOS DE PROTEÇÃO INDIVIDUAL-EPI'S, PARA ATENDER A SECRETARIA MUNICIPAL DE SAUDE.	59/2024 - Pregão Eletrônico	21/01/2026
12/2025	CIRURGICA CERON IMPORTADORA E EXPORTADORA DE EQUIPAMENTOS HOSPITALARES E VETERINARIOS LTDA	CONTRATAÇÃO DE EMPRESA PARA AQUISIÇÃO DE MATERIAIS DE PRIMEIROS SOCORROS E EQUIPAMENTOS DE PROTEÇÃO INDIVIDUAL-EPI'S, PARA ATENDER A SECRETARIA MUNICIPAL DE SAUDE.	59/2024 - Pregão Eletrônico	21/01/2026
13/2025	TREEBUUCHET O COMERCIO DE EQUIPAMENTOS DE PROTECAO INDIVIDUAIS LTDA	CONTRATAÇÃO DE EMPRESA PARA AQUISIÇÃO DE MATERIAIS DE PRIMEIROS SOCORROS E EQUIPAMENTOS DE PROTEÇÃO INDIVIDUAL-EPI'S, PARA ATENDER A SECRETARIA MUNICIPAL DE SAUDE.	59/2024 - Pregão Eletrônico	21/01/2026

Conforme o quadro acima foi verificado por esta Unidade de Controle Interno a relação de contratos e termos aditivos de contratos, firmados no período de julho a dezembro do Exercício Financeiro de 2024. Em análise nos respectivos contratos realizados no exercício verifica-se que a execução dos contratos está sendo acompanhada e fiscalizada pelos fiscais de contrato a qual fora nomeado pela Portaria nº 344/2021, Fiscal de Contrato da Secretaria Municipal de Educação; Portaria nº. 321/2021, Fiscal de Contrato da Secretaria Municipal de Infraestrutura e Subprefeitura, Portaria nº. 320/2021, Fiscal de Contrato da Secretaria Municipal de Administração e Gestão; Gabinete do Prefeito; Secretaria de Governo; Secretaria de Turismo e Cultura; Secretaria da procuradoria Geral Municipal; Secretaria Municipal de Fiscalização e Secretaria Municipal de Desenvolvimento Rural, Meio Ambiente e Mineração; Portaria nº. 452/2022 Fiscal de contrato da Secretaria Municipal de Assistência Social; Portaria nº 159/2022, Fiscal de Contrato da Secretaria Municipal de Finanças; Portaria nº. 252/2022, fiscal de contrato da Secretaria Municipal de Saúde e Saneamento; Portaria nº 068/2024, Fiscal de Contrato da Secretaria Municipal de Assistência Social, Portaria nº 069/2024, Fiscal de Contrato da Secretaria Municipal de Assistência Social, 079/2024, Fiscal de Contrato da Secretaria Municipal de Infraestrutura, Portaria nº. 139/2024, Fiscal de Contrato da Secretaria Municipal de Assistência, designando servidores deste Município, cada um representando uma Secretaria do Município. Esta UCI juntamente com a Secretaria Municipal de Administração e Gestão, realizou várias reuniões com os Fiscais de Contrato com objetivo de orienta-los sobre suas atribuições e prazos de envio de relatórios via sistema APLIC. Verificou ainda que estão sendo emitidos relatórios para cada contrato executados ou em execução do 1º Semestre do Exercício Financeiro de 2024, tanto relatório de acompanhamento e de encerramento do contrato. A prorrogação dos contratos ocorreu em conformidade com o art. 117, caput da Lei nº 14.133-2021. Como regra geral, a prorrogação (renovação) dos contratos de serviços contínuos estava prevista no edital e contrato, com exceção da hipótese da Lei nº 14.133/2021.

#### 1. ENCARGOS PREVIDENCIÁRIOS

As atividades da UCI relacionadas a Encargos Previdenciários foram através de relatórios emitidos pelo sistema contábil. Durante o 2º Semestre de Exercício Financeiro de 2024 a



PREFEITURA MUNICIPAL DE  
**NOBRES**

Rua Ludgardes Hoffmann Riedi, s/n,  
Jardim Paraná Cep: 78.470-000 Nobres – MT  
(65) 3376-4200 – CNPJ 03.424.272/0001-07  
[www.nobres.mt.gov.br](http://www.nobres.mt.gov.br) / [faleconosco@nobres.mt.gov.br](mailto:faleconosco@nobres.mt.gov.br)





# Prefeitura Municipal de Nobres

## Estado de Mato Grosso

Prefeitura Municipal de Nobres/MT, contribui para o regime geral e próprio de previdência constando-se o que segue: Unidade de Controle Interno mediante suas atribuições legais verificou as ações relacionadas aos Encargos Previdenciários através de relatórios emitidos pelo sistema contábil. Durante o 2º Semestre do Exercício de 2024 a Prefeitura Municipal de Nobres/MT contribui para o regime geral e próprio de previdência, constatando-se que houve os repasses referente aos meses de julho a dezembro de 2024, todos quitados na sua integralidade a Previ-Nobres por parte das Secretarias Municipais de Saúde e Saneamento, Secretaria Municipal de Educação e pela Prefeitura Municipal, de acordo com o art.40 da CF/88 e os artigos 49 e 51 da Lei Municipal 1325/2014.

### 2. DÍVIDA ATIVA

Fora constatado e verificado o Livro de Dívida Ativa, que foi alvo de verificação pois essa análise e feita sempre no final do exercício financeiro.

### 3. RESTO A PAGAR

Resto a pagar foi objeto de verificação por parte da UCI neste 2º Semestre do Exercício Financeiro de 2024, conforme documentos analisados Balanço Geral, no valor de R\$ 15.501.898,69 (quinze milhões, quinhentos e um mil, oitocentos e nove e oito reais e sessenta e nove centavos).

### 4. EDUCAÇÃO

#### 1. Manutenção e desenvolvimento do ensino

Após analisar os gastos com educação do Município referente ao Exercício Financeiro de 2024, foi verificado que a Gestão utilizou um percentual de 27,58 %, utilizando com Educação conforme relatório da Secretaria Municipal de Finanças do Balanço de janeiro a dezembro de 2024.

DEMONSTRATIVO DAS DESPESAS EXECUTADAS NA MANUTENÇÃO E DESENVOLVIMENTO DO ENSINO FUNDAMENTAL	
RECEITAS	OUTUBRO 2024
IRRF	2.902.262,45
IPTU	2.385.711,87
ITBI	2.112.059,51
ISSQN	7.215.982,02
FPM + COTA 1%	23.679.317,38
ITR	1.735.678,91
ICMS DESONERAÇÃO LC 87/96	0,00
ICMS	41.552.300,72
IPVA	3.751.766,99
IPI	313.252,58



PREFEITURA MUNICIPAL DE  
**NOBRES**

Rua Ludgardes Hoffmann Riedi, s/n,  
Jardim Paraná Cep: 78.470-000 Nobres – MT  
(65) 3376-4200 – CNPJ 03.424.272/0001-07  
[www.nobres.mt.gov.br](http://www.nobres.mt.gov.br) / [faleconosco@nobres.mt.gov.br](mailto:faleconosco@nobres.mt.gov.br)



Prefeitura Municipal de Nobres  
Estado de Mato Grosso

IOF S/ OURO	0,00
<b>TOTAL</b>	<b>85.648.332,43</b>
<b>25% DAS RECEITAS</b>	<b>21.412.083,11</b>
<b>TOTAL GERAL</b>	<b>21.412.083,11</b>
Descrição	ENSINO 2024
(+)Total da Despesa MDE empenhada no exercício. Fonte de Recursos 500 - Recursos Ordinários e 1001 - Receitas de Impostos e de Transferência de Impostos - Educação (MDE). Função 12 -Educação. Subfunções 122, 128, 361, 362, 363, 365, 366 e 367. Exceto elementos 01, 03, 91 e 97 (A)	R\$ 10.574.087,79
(-)Restos a Pagar Não Processados de MDE, inscritos no exercício corrente sem suficiente disponibilidade financeira. Fontes 00 e 01 (Conforme quadro 7.2) (B)	<b>R\$ 0,00</b>
(+)Despesas que se enquadram como MDE, mas classificadas em outras funções (Inclusão pela Equipe Técnica). (C)	<b>R\$ 0,00</b>
<b>Despesa Bruta da MDE (D) = (A-B+C)</b>	<b>R\$ 10.574.087,79</b>
(+)Receitas Recebidas do Fundeb mais os respectivos rendimentos financeiros (E)	R\$ 13.908.943,99
(-)Recursos Destinados ao Fundeb (F) - Deduções	R\$ 13.700.652,44
<b>Resultado Líquido das Transferências do Fundeb (G) = E - F</b>	<b>R\$ 208.291,55</b>
(+)Despesas empenhadas com recursos do Fundeb mais os respectivos rendimentos financeiros (H) (FONTES 1540/1540107/2540/2540107)	14.005.554,78
(+)Despesas empenhadas com recursos do Fundeb mais os respectivos rendimentos financeiros (H) (FONTES 2540/2540107) até 10% Sobra sobre valor arrecadado exercício anterior	
(-)Cancelamento, no exercício, de Restos a Pagar MDE inscritos com disponibilidade de recursos vinculados à Educação. Fonte 00 e 01 Função 12. Subfunções 122, 128, 361, 362, 363, 365, 366 e 367. Exceto elementos de despesa 01, 03, 91 e 97 (I)	350.895,60
(-)Outras Despesas que não se enquadram na MDE (Inclusão pela Equipe Técnica) (J) (MERENDA / FNDE / CONVENIOS)	402.069,46
<b>Total dos recursos aplicados na MDE (K) = (D-G+H-I-J)</b>	<b>23.618.385,96</b>
Receita base da MDE (Conforme Quadro Receita base) (L)	85.648.332,43
<b>Percentual aplicado na MDE (M) = (K/L) %</b>	<b>27,58%</b>
Percentual mínimo de aplicação em MDE (N)	25,00%
<b>Percentual aplicado a maior (menor) no exercício (O) = (M-N)</b>	<b>2,58%</b>
<b>VALOR APLICADO A MAIOR</b>	<b>2.206.302,85</b>



PREFEITURA MUNICIPAL DE  
**NOBRES**

Rua Ludgardes Hoffmann Riedi, s/n,  
Jardim Paraná Cep: 78.470-000 Nobres – MT  
(65) 3376-4200 – CNPJ 03.424.272/0001-07  
[www.nobres.mt.gov.br](http://www.nobres.mt.gov.br) / [faleconosco@nobres.mt.gov.br](mailto:faleconosco@nobres.mt.gov.br)



## Prefeitura Municipal de Nobres

Estado de Mato Grosso

FUNDEB 70%	
HISTORICO	EMPENHADO
VALOR RECEBIDO FUNDEB	R\$ 13.865.375,89
RENDIMENTO	R\$ 43.568,10
TOTAL	R\$ 13.908.943,99
PESSOAL 70% - À APLICAR	9.736.260,79
30% - À APLICAR	4.172.683,20
VALOR APLICADO 70%	VALOR
FONTE 1.540.107 FUNDEB 70%	13.975.554,78
...	
VALOR TOTAL - APLICADO	13.975.554,78
PERCENTUAL APLICADO 70%	100,48
PERCENTUAL A APLICAR %	- 30,48
VALOR A COMPLEMENTAR %	- 4.239.293,99
HISTORICO	VALOR
RECEITA FUNDEB	7.301.243,93
GASTO 70%	13.975.554,78
GASTO 30%	30.000,00
(VALOR A COMPLEMENTAR 70%)	- 4.239.293,99
TOTAL DE GASTO FUNDEB	14.005.554,78
SALDO FUNDEB A APLICAR	-R\$ 96.610,79
(10% RESERVA MAXIMA)	1.390.894,40

### 5. SAÚDE

#### 1. Despesas com ações e serviços de Saúde Pública

Após analisar os gastos com Saúde do Município referente ao Exercício Financeiro de 2024, foi verificado que a Gestão utilizou um percentual de 22,37 %, utilizando com Saúde conforme relatório da Secretaria Municipal de Finanças do Balanço de janeiro a dezembro de 2024.



PREFEITURA MUNICIPAL DE  
**NOBRES**

Rua Ludgardes Hoffmann Riedi, s/n,  
Jardim Paraná Cep: 78.470-000 Nobres – MT  
(65) 3376-4200 – CNPJ 03.424.272/0001-07  
[www.nobres.mt.gov.br](http://www.nobres.mt.gov.br) / [faleconosco@nobres.mt.gov.br](mailto:faleconosco@nobres.mt.gov.br)



## Prefeitura Municipal de Nobres

### Estado de Mato Grosso

6. – **Análise da Despesa com Pessoal**  
1. – Despesa com Pessoal Aplicado ao Poder Executivo no 2º Semestre do Exercício Financeiro de 2024.

Da análise da Despesa com Pessoal do Município referente ao 2º Semestre do Exercício Financeiro de 2024, através do Balanço de janeiro a dezembro de 2024 da Prefeitura Municipal de Nobres/MT, foi verificado que o percentual está em 45,84 %, no seu limite prudencial.

#### DESPESA COM PESSOAL COM TERCERIZADOS - Art. 18 § 2º - L.R.F (15%)

ESPECIFICAÇÃO	RECEITA CORRENTE LIQUIDA 2024 - ULTIMOS 12 MESES												
	JAN/2024	FEV/2024	MAR/2024	ABR/2024	MAI/2024	JUN/2024	JUL/2024	AGO/2024	SET/2024	OUT/2024	NOV/2024	DEZ/2024	TOTAL
RCL	8.071.112,25	8.231.421,31	7.930.347,58	R\$ 9.061.802,50	R\$ 10.491.806,20	R\$ 9.765.590,01	R\$ 10.898.894,43	R\$ 11.008.196,53	R\$ 9.894.219,88	R\$ 11.347.998,15	R\$ 9.778.244,67	10.439.364,24	116.918.997,75
													-
<b>TOTAL</b>	<b>8.071.112,25</b>	<b>8.231.421,31</b>	<b>7.930.347,58</b>	<b>9.061.802,50</b>	<b>10.491.806,20</b>	<b>9.765.590,01</b>	<b>10.898.894,43</b>	<b>11.008.196,53</b>	<b>9.894.219,88</b>	<b>11.347.998,15</b>	<b>9.778.244,67</b>	<b>10.439.364,24</b>	<b>116.918.997,75</b>

ESPECIFICAÇÃO	FOLHA MENSAL 2024 - ULTIMOS 12 MESES												
	JAN/2024	FEV/2024	MAR/2024	ABR/2024	MAI/2023	JUN/2024	JUL/2024	AGO/2024	SET/2024	OUT/2024	NOV/2024	DEZ/2024	TOTAL
319004	277.036,43	387.067,96	476.429,24	422.344,17	454.702,84	426.017,65	R\$ 412.659,63	441.624,83	413.835,79	417.392,24	409.720,41	547.104,56	5.085.935,75
319011	2.912.773,18	2.831.220,70	2.900.159,65	2.924.043,95	3.074.561,07	3.096.428,94	3.042.383,90	3.099.826,57	3.111.284,17	3.171.587,25	3.130.313,58	5.574.210,82	38.868.793,78
319013	81.318,55	102.379,44	111.805,53	112.656,36	118.131,89	276.186,71	119.386,51	118.039,44	118.373,08	119.909,60	117.614,01	190.580,02	1.586.381,14
319113	452.650,97	459.452,28	666.644,55	674.916,24	715.268,35	697.639,88	699.200,21	739.982,75	735.850,51	728.904,61	734.486,62	751.202,64	8.056.199,61
OSCP													-
HOSPITAL													-
<b>TOTAL</b>	<b>3.723.779,13</b>	<b>3.780.120,38</b>	<b>4.155.038,97</b>	<b>4.133.960,72</b>	<b>4.362.664,15</b>	<b>4.496.273,18</b>	<b>4.273.630,25</b>	<b>4.399.473,59</b>	<b>4.379.343,55</b>	<b>4.437.793,70</b>	<b>4.392.134,62</b>	<b>7.063.098,04</b>	<b>53.597.310,28</b>

#### PORCENTUAL DO GASTO COM PESSOAL 2024

MÊS	JAN/2024	FEV/2024	MAR/2024	ABR/2024	MAI/2024	JUN/2024	JUL/2024	AGO/2024	SET/2024	OUT/2024	NOV/2024	DEZ/2024	TOTAL
TOTAL RCL	8.071.112,25	8.231.421,31	7.930.347,58	9.061.802,50	10.491.806,20	9.765.590,01	10.898.894,43	11.008.196,53	9.894.219,88	11.347.998,15	9.778.244,67	10.439.364,24	116.918.997,75
DESP. PESSOAL	3.723.779,13	3.780.120,38	4.155.038,97	4.133.960,72	4.362.664,15	4.496.273,18	4.273.630,25	4.399.473,59	4.379.343,55	4.437.793,70	4.392.134,62	7.063.098,04	53.597.310,28
%	46,14	45,92	52,39	45,62	41,58	46,04	39,21	39,97	44,26	39,11	44,92	67,66	45,84
VALORES A REDUZIR	634.621,49	664.847,13	127.348,72	759.412,63	1.302.911,20	777.145,43	1.611.772,74	1.544.952,54	963.535,19	1.690.125,30	888.117,50	1.425.841,35	9.538.948,51

LIMITE MAXIMO (ART. 20 DA LRF, incisos I, II E III) - 54,00 %

LIMITE PRUDENCIAL (ART. 22 DA LRF § ÚNICO) - 51,30%



PREFEITURA MUNICIPAL DE  
**NOBRES**

Rua Ludgardes Hoffmann Riedi, s/n,  
Jardim Paraná Cep: 78.470-000 Nobres – MT  
(65) 3376-4200 – CNPJ 03.424.272/0001-07  
[www.nobres.mt.gov.br](http://www.nobres.mt.gov.br) / [faleconosco@nobres.mt.gov.br](mailto:faleconosco@nobres.mt.gov.br)



## Prefeitura Municipal de Nobres

### Estado de Mato Grosso

Conforme relatórios da Coordenadoria de Recursos Humanos o quadro funcional referente ao 2º. Semestre do Exercício Financeiro de 2024, se encontra da seguinte forma:

Servidores Admitidos – 67	Servidores Efetivos Ativos – 404
Servidores Demitidos – 477	Servidores Contratados – 140
Total que Permaneceram – 428	Servidores Nomeados Externos – 02
	Servidores Efetivos Nomeados – 10
Aposentados - 06	Total Geral – Servidores – 428
	Nomeados - 307

Foi verificado que as contratações foram para a Secretaria Municipal de Educação, Secretaria Municipal de Saúde e Saneamento, Secretaria Municipal de Infraestrutura e Secretaria Municipal de Cidadania Assistência Social e Trabalho.

A contratação dos servidores acima elencadas encontra-se assegurada nas Leis: Lei Municipal nº 992/2006, Lei Municipal nº. 1.453/2017 e Lei Municipal nº. 1490/2018, Processo Seletivo Simplificado nº 001/2021.

**CONSIDERANDO**, que houve Concurso Público no Exercício de 2022, pelos Editais de nº 01/2022, 02/2022 e 03/2022, os quais estão sendo chamados para posse no ano exercício de 2023.

#### 7. BENS MÓVEIS E IMÓVEIS

##### Bens Móveis

Foram solicitadas informações sobre a aquisição de bens móveis e imóveis, através de Comunicação Interna ao responsável pelo Setor de Patrimônio da Prefeitura Municipal, que enviou por e-mail relatório de Bens adquiridos no 2º Semestre do Exercício Financeiro de 2024, que foi no valor total de **R\$ 2.655.181,65** (dois milhões, seiscentos e cinquenta e cinco mil, cento e oitenta e um reais e sessenta e cinco centavos).

#### 8. OBRAS E SERVIÇOS DE ENGENHARIA

O Sistema de Projeto e Obras Públicas, foi objeto de auditoria no período analisado, pois o mesmo está presente no Plano de Auditoria Interna – P.A.A.I./2024, foi solicitada ao setor competente que o mesmo apresentasse relação detalhada das obras em andamento no município no período de junho a dezembro de 2024, a qual foi encaminhado que **HOUVE** obras em andamento no referido semestre.



PREFEITURA MUNICIPAL DE  
**NOBRES**

Rua Ludgardes Hoffmann Riedi, s/n,  
Jardim Paraná Cep: 78.470-000 Nobres – MT  
(65) 3376-4200 – CNPJ 03.424.272/0001-07  
[www.nobres.mt.gov.br](http://www.nobres.mt.gov.br) / [faleconosco@nobres.mt.gov.br](mailto:faleconosco@nobres.mt.gov.br)





## Prefeitura Municipal de Nobres

### Estado de Mato Grosso

TRANSFERE GOV (CONVÊNIOS FEDERAIS)						
ITEM	NÚMERO DO CONVÊNIO	NÚMERO DA PROPOSTA	OBJETO DO CONVENIO	VALOR	VIGÊNCIA INICIAL	VIGÊNCIA FINAL
1	904383/2020	16651/2020	Centro de cultura e apoio ao turista - CAT	R\$ 731.462,77	02/12/2020	05/04/2025
2	931929/2022	16696/2022	Intervenção viária	R\$ 880.512,25	28/07/2022	28/07/2025
3	962637/2024	003647/2024	Creche - Novo PAC	R\$ 5.682.085,79	28/08/2024	28/08/2028
4	946184/2023	47317/2023	Ampliação de CRAS	R\$ 240.850,00	02/08/2023	29/11/2025
SIGCON (CONVÊNIOS ESTADUAIS)						
ITEM	NÚMERO DO CONVÊNIO	NUMERO DA PROPOSTA	OBJETO DO CONVENIO	VALOR	VIGÊNCIA INICIAL	VIGÊNCIA FINAL
1	0840/2021	50974/2021	Pavimentação e drenagem andré maggi e daury riva	R\$ 6.995.811,58	09/09/2021	02/12/2024
2	2711/2022	2711/2022	Voucher Eletrônico	R\$ 189.600,00	19/12/2022	31/05/2025
3	2256/2022	2256/2022	Ser Família (50 casas)	R\$ 5.268.191,50	30/11/2022	29/11/2024
4	1903/2021	447796/2021	Reforma biblioteca	R\$ 164.973,57	27/12/2021	27/10/2024
5	0363/2022	265000/2021	Drenagem São José	R\$ 6.551.125,83	27/04/2022	30/11/2024
6	0361/2022	02248/2022	Aduelas	Não Financeiro	07/04/2022	18/10/2024
8	2028/2023	01516/2022	Ponte Filinto Muller	R\$ 5.920.319,53	29/12/2023	27/03/2025
9	22/2024	01516/2023	Subs. De ponte de madeira Btm	Não Financeiro	16/02/2024	15/02/2025
10	0582/2024	03175/2024	Aniversário de 59 anos de Nobres/MT	R\$ 641.443,55	26/04/2024	30/08/2024
11	1640/2024	1640/2024	Aquisição de instrumentos musicais para banda marcial no município de Nobres	R\$ 101.270,60	14/11/2024	12/12/2025
12	2202/2023	01516/2024	Drenagem, abastecimento de água e rede de esgoto Bom Jardim	R\$ 13.998.000,00	16/02/2024	27/02/2025

### 9. SISTEMA DE CONTROLE INTERNO

A Controladoria desenvolveu suas atividades através de auditoria interna, orientações e prestação de informações visando o pleno atendimento das normas legais, emitindo recomendações e notificações administrativas informais e formais, objetivando sanar inconformidades ou deficiências administrativas detectadas.

No semestre em questão, em atendimento ao que dispõe a Resolução Normativa TCE nº. 13/2010 emitiu Pareceres Técnicos com recomendações relacionados a Atos de Pessoal, Processo Seletivo Simplificado e Processo Previdenciário.

A UCI realizou uma força tarefa juntamente com as Secretarias de Administração, Saúde e Educação, através da Coordenadoria de Recursos Humanos e o responsável pelo CPD/TI, com objetivo de recadastrar todos os servidores pertencentes ao quadro da Prefeitura, no sistema de Ponto Eletrônico, pois neste semestre todos os servidores desta Prefeitura estão cadastrados no Ponto Digital.

As normas e rotinas dos procedimentos de controle interno estão implantadas conforme dispõe o cronograma de implantação aprovado pela Resolução Normativa TCE/MT nº. 001/2007, e procurou seguir o cronograma previsto no Programa Anual de Auditoria Interna – P.A.A.I./2024. Foram realizadas atividades previstas no Programa Anual de Auditoria Interna – P.A.A.I./exercício de 2024, com a conclusão das auditorias na Secretaria Municipal de Saúde e Saneamento, nos setores de FARMÁCIA CENTRAL, foi feita verificação de rotina na Coordenadoria de Licitação e Contratos, Secretaria Municipal de Finanças, nos setores de Contabilidade, com verificação do balancete da despesa e receita da folha de pagamento, do percentual da despesa total com pessoa, RG, RREO, percentual de gastos com Saúde e Educação, verificação dos gastos com combustíveis e outras ações constantes no P.A.A.I. Esta UCI emitiu parecer técnico sobre os seguintes benefícios concedidos no período:

Documento Produzido	Quantidade
---------------------	------------



PREFEITURA MUNICIPAL DE  
**NOBRES**

Rua Ludgardes Hoffmann Riedi, s/n,  
Jardim Paraná Cep: 78.470-000 Nobres – MT  
(65) 3376-4200 – CNPJ 03.424.272/0001-07  
[www.nobres.mt.gov.br](http://www.nobres.mt.gov.br) / [faleconosco@nobres.mt.gov.br](mailto:faleconosco@nobres.mt.gov.br)





## 8. CUMPRIMENTO DOS CRONOGRAMAS ESTABELECIDOS PELO TCE/MT

- Em relação ao que determina a Resolução Normativa do TCE/MT nº 25/2012 para dar cumprimento à Lei nº 12.527/2011 Lei de Acesso à Informação, e a Lei Federal nº. 13.460/2017, de 26 de julho de 2017, foram sancionadas as Leis Municipais nº 1.276/2013 e nº 1.277/2013, respectivamente Lei de Ouvidoria e Lei de Acesso à Informação, ambas publicadas no diário oficial em 25/09/2013 e implantadas no ano de 2014. Atualmente o cargo de OUVIDOR MUNICIPAL é ocupado pela servidora efetiva a Senhorita **THAINA CRISTINA RODRIGUES CAMPOS BUENO**, a qual foi nomeado pela Portaria nº. 265/2023, que pode ser utilizada pela população através do telefone (65) 3376-4200, (65) 3376-1813 ou pela internet no site: [www.nobres.mt.gov.br](http://www.nobres.mt.gov.br).

- ## Painel do Fiscalizado

Conforme quadro acima, podemos observar o devido cumprimento dos prazos dos cronogramas estabelecidos pelo TCE/MT, referente ao envio das cargas do sistema APLIC. O



Rua Ludgardes Hoffmann Riedi, s/n,  
Jardim Paraná Cep: 78.470-000 Nobres – MT  
(65) 3376-4200 – CNPJ 03.424.272/0001-07  
[www.nobres.mt.gov.br](http://www.nobres.mt.gov.br) / [faleconosco@nobres.mt.gov.br](mailto:faleconosco@nobres.mt.gov.br)



## Prefeitura Municipal de Nobres

### Estado de Mato Grosso

Controlador Interno monitorou através de visitas em loco e pelo próprio sistema junto ao Tribunal de Contas.

#### 9. RECOMENDAÇÕES

1. Recomendamos que seja cumprido os prazos de recolhimento das contribuições dos Segurados lotados na Secretaria Municipal de Saúde, Educação e Prefeitura Geral, para todo exercício financeiro de 2024;
2. A verificação dos fiscais de Contratos, principalmente quanto ao “ATESTO” no verso da Nota Fiscal e assinatura nos Processos Licitatório;
3. Que seja cumprida todas as normativas internas desta Prefeitura por parte dos Secretários Municipais e todas as Notificação Recomendatórias;
4. Recomendamos o envio dos Balancetes desta Prefeitura Municipal para a Câmara Municipal sempre no prazo legal.

#### 10 – CUMPRIMENTO DAS RECOMENDAÇÕES E DETERMINAÇÕES DO TCE/MT.

Foram todas cumpridas nos prazos estabelecidos, são elas:

1 - Ofício nº 740/2024/GC/JCN, datado em 12 de dezembro de 2024, assinado pelo Conselheiro JOSÉ CARLOS NOVELLI, referente ao ASSUNTO: Processo n.º 191.947-4/2024 TCE-MT - Comunicação de Irregularidade relativa ao Chamado nº 818/2024, com a decisão a) A NOTIFICAÇÃO do Controle Interno da Unidade Gestora acerca dos apontamentos feitos pela equipe técnica, quais sejam: possível desvio de finalidade dos recursos recebidos do Programa Farmácia Viva e dispositivo estranho à previsão da receita e à fixação da despesa. Este Controlador Interno recebeu a Notificação a qual passamos os fatos: a Prefeitura Municipal de Nobres/MT, recebeu como Recurso de Convenio o dinheiro do Governo Federal, com a destinação para a Criação da Farmácia Viva, contudo a Prefeitura resolveu em não realizar o convenio e deixou o dinheiro em conta, após análise e consulta junto ao Governo Federal foi autorizado a reutilização dos recursos em outra fonte, a qual foi editada a Lei Municipal nº 1.826/2024, "Dispõe sobre a transposição e a transferência de recursos orçamentários, no orçamento da Prefeitura Municipal de Nobres/MT para o exercício 2024 de acordo com a Lei Complementar nº 172/2020, Emenda Complementar nº 126/2022 e LC nº 197/2022, a Portaria GM/MS 96 de 07/02/2023 e Lei Complementar nº 205/2024, e dá outras providências".

2 – Ofício nº 699/2024/GC/JCM, datado em 28 de novembro de 2024, assinado pelo Conselheiro Relator JOSÉ CARLOS NOVELLI, referente ao Assunto do Processo n.º 191.330-1/2024 TCE-MT - Comunicação de Irregularidade. Conforme a Decisão proferida em 08 de novembro de 2024, onde “Posto isto, com fulcro no art. 28, caput da Resolução Normativa nº 20/2022 – TP, NOTIFIQUE-SE o Controle Interno da Unidade Gestora para fins de conhecimento e adoção de providências, consignando os procedimentos realizados e o



PREFEITURA MUNICIPAL DE  
**NOBRES**

Rua Ludgardes Hoffmann Riedi, s/n,  
Jardim Paraná Cep: 78.470-000 Nobres – MT  
(65) 3376-4200 – CNPJ 03.424.272/0001-07  
[www.nobres.mt.gov.br](http://www.nobres.mt.gov.br) / [faleconosco@nobres.mt.gov.br](mailto:faleconosco@nobres.mt.gov.br)



## Prefeitura Municipal de Nobres

### Estado de Mato Grosso

resultado conclusivo das ações de fiscalização no próximo Parecer do Controle Interno a ser encaminhado ao TCE/MT”, em atendimento de nossa equipe a Empresa emitiu a seguinte resposta, “a RB Valandro afirmou que o automóvel é de propriedade da empresa desde 20/01/2023 e que embora não tenha sido feita a transferência perante o DETRAN-MT, foi comunicada a venda do veículo. Assim, após análise do Certificado de Registro e Licenciamento de Veículo – CRLV, identificou-se que o veículo continua sendo de propriedade do Sr. Marcio Sales Arruda com registro de intenção de venda em seu gravame, datado em 20/03/2023. O que aconteceu foi um problema burocrático no DETRAM/MT, para finalizar a transferência de propriedade, mais houve um comunicado de venda do referido veículo para a empresa RB Valandro.

### 11 CONCLUSÃO

Conclusas as verificações, e buscando fomentar melhor eficiência nos controles internos, orientamos o Senhor Prefeito, para que recomende as unidades administrativas responsáveis a adotar as medidas administrativas cabíveis com o intuito de sanar todas as inconsistências apontadas neste relatório.

Face ao devido cumprimento das funções acima apontadas e o apreço a Gestão Pública alinhada aos princípios Constitucionais da Legalidade, Impessoalidade, Moralidade e Eficiência a Unidade Central de Controle Interno emite sua opinião no sentido de **APROVAÇÃO** das Contas de Gestão relativas ao 2º Semestre do Exercício Financeiro de 2024, do Senhor **LEOCIR HANEL**, Gestor Municipal de Nobres/MT.

É o parecer da Unidade de Controle Interno da Prefeitura Municipal de Nobres/MT.

Nobres/MT, 19 de fevereiro de 2025.

ROBERTO  
ROGERIO DA SILVA  
DIAS:88348547134

Assinado de forma digital  
por ROBERTO ROGERIO DA  
SILVA DIAS:88348547134  
Dados: 2025.02.19 08:37:07  
-04'00'

**ROBERTO ROGÉRIO DA SILVA DIAS**

Controlador Interno  
Portaria nº. 010/2025



PREFEITURA MUNICIPAL DE  
**NOBRES**

Rua Ludgardes Hoffmann Riedi, s/n,  
Jardim Paraná Cep: 78.470-000 Nobres – MT  
(65) 3376-4200 – CNPJ 03.424.272/0001-07  
[www.nobres.mt.gov.br](http://www.nobres.mt.gov.br) / [faleconosco@nobres.mt.gov.br](mailto:faleconosco@nobres.mt.gov.br)

# Declaração de Veracidade



**ESTADO DE MATO GROSSO**  
**FUNDO MUNICIPAL DE PREVIDÊNCIA SOCIAL DOS SERVIDORES PÚBLICOS DE NOBRES-MT**  
**CNPJ: 04.463.781/0001-01**

**DECLARAÇÃO DE VERACIDADE (CONTRIBUIÇÕES PREVIDENCIÁRIAS)**

<b>RPPS:</b>	<b>PREVI-NOBRES</b>
<b>ASSUNTO:</b>	<b>CONTRIBUIÇÕES PREVIDENCIÁRIAS</b>

Em atendimento às exigências de envio de documentos/informações ao Sistema APLIC, atesto a veracidade das informações encaminhadas nas tabelas RPPS\_CONTRIB\_PREVID\_DEVIDO e RPPS\_CONTRIB\_PREVID\_PAGO, as quais demonstram a seguinte situação de contribuições previdenciárias de órgãos vinculados ao RPPS no exercício de 2024 (exercício corrente) - Mês – **DEZEMBRO-2024**:

CONTRIBUIÇÕES PREVIDENCIÁRIAS (RPPS) PREFEITURA MUNICIPAL DE NOBRES MT							
Mês de competência	Tipo (segurados ou patronal)	Valor devido (R\$)	Valor pago (R\$)	Data dos pagamentos	Multa/Juros devidos (R\$)	Multa/Juros pagos (R\$)	Saldo devedor (R\$)
set/23	Custo Especial/Aporte	0,03	0,03	22/01/2024	0,00	0,00	0,00
dez/23	Segurados	222.390,34	189.795,22	19/01/2024	0,00	0,00	0,00
dez/23	Segurados	0,00	32.595,12	22/01/2024	0,00	0,00	0,00
dez/23	Patronal	202.069,63	172.911,77	19/01/2024	0,00	0,00	0,00
dez/23	Patronal	0,00	29.157,86	22/01/2024	0,00	0,00	0,00
dez/23	Custo Especial/Aporte	209.570,92	167.774,94	19/01/2024	0,00	0,00	0,00
dez/23	Custo Especial/Aporte	0,00	41.795,98	22/01/2024	0,00	0,00	0,00
Total:		634.030,92	634.030,92		0,00	0,00	0,00

CONTRIBUIÇÕES PREVIDENCIÁRIAS (RPPS) PREFEITURA MUNICIPAL DE NOBRES MT							
Mês de competência	Tipo (segurados ou patronal)	Valor devido (R\$)	Valor pago (R\$)	Data dos pagamentos	Multa/Juros devidos (R\$)	Multa/Juros pagos (R\$)	Saldo devedor (R\$)
Janeiro	Segurados	244.652,22	244.652,22	20/02/2024	0,00	0,00	0,00
Janeiro	Patronal	222.131,02	222.131,02	20/02/2024	0,00	0,00	0,00
Janeiro	Custo Especial/Aporte	230.377,29	230.377,29	20/02/2024	0,00	0,00	0,00
Fevereiro	Segurados	248.421,89	248.421,89	20/03/2024	0,00	0,00	0,00
Fevereiro	Patronal	225.539,87	225.539,87	20/03/2024	0,00	0,00	0,00
Fevereiro	Custo Especial/Aporte	233.912,57	233.912,57	20/03/2024	0,00	0,00	0,00
Março	Segurados	251.454,57	3.916,86	14/03/2024	0,00	0,00	0,00
Março	Segurados	0,00	247.537,71	19/04/2024	0,00	0,00	0,00
Março	Patronal	312.435,03	312.435,03	19/04/2024	0,00	0,00	0,00

Março	Custo Especial/Aporte	355.039,47	355.039,47	19/04/2024	0,00	0,00	0,00
Abril	Segurados	250.308,58	250.308,58	20/05/2024	0,00	0,00	0,00
Abril	Patronal	315.918,47	315.918,47	20/05/2024	0,00	0,00	0,00
Abril	Custo Especial/Aporte	358.997,97	358.997,97	20/05/2024	0,00	0,00	0,00
Maio	Segurados	269.098,96	2.126,07	22/05/2024	0,00	0,00	0,00
Maio	Segurados	0,00	1.639,94	11/06/2024	0,00	0,00	0,00
Maio	Segurados	0,00	265.332,95	20/06/2024	0,00	0,00	0,00
Maio	Patronal	334.845,77	334.845,77	20/06/2024	0,00	0,00	0,00
Maio	Custo Especial/Aporte	380.506,86	380.506,86	20/06/2024	0,00	0,00	0,00
Junho	Segurados	264.814,88	2.557,09	17/06/2024	0,00	0,00	0,00
Junho	Segurados	0,00	3.520,00	27/06/2024	0,00	0,00	0,00
Junho	Segurados	0,00	258.737,79	19/07/2024	0,00	0,00	0,00
Junho	Patronal	326.554,74	326.554,74	19/07/2024	0,00	0,00	0,00
Junho	Custo Especial/Aporte	371.085,13	371.085,13	19/07/2024	0,00	0,00	0,00
Julho	Segurados	262.838,83	3.520,00	15/07/2024	0,00	0,00	0,00
Julho	Segurados	0,00	259.318,83	20/08/2024	0,00	0,00	0,00
Julho	Patronal	327.285,35	327.285,35	20/08/2024	0,00	0,00	0,00
Julho	Custo Especial/Aporte	371.915,06	371.915,06	20/08/2024	0,00	0,00	0,00
Agosto	Segurados	278.023,77	3.520,00	21/08/2024	0,00	0,00	0,00
Agosto	Segurados	0,00	274.503,77	20/09/2024	0,00	0,00	0,00
Agosto	Patronal	346.374,92	346.374,92	20/09/2024	0,00	0,00	0,00
Agosto	Custo Especial/Aporte	393.608,02	393.608,02	20/09/2024	0,00	0,00	0,00
Setembro	Segurados	272.965,21	272.965,21	18/10/2024	0,00	0,00	0,00
Setembro	Patronal	344.555,98	344.555,98	18/10/2024	0,00	0,00	0,00
Setembro	Custo Especial/Aporte	391.541,20	391.541,20	18/10/2024	0,00	0,00	0,00
Outubro	Segurados	278.028,95	7.741,71	23/10/2024	0,00	0,00	0,00
Outubro	Segurados	0,00	270.287,24	19/11/2024	0,00	0,00	0,00
Outubro	Patronal	341.131,69	341.131,69	19/11/2024	0,00	0,00	0,00
Outubro	Custo Especial/Aporte	387.649,83	387.649,83	19/11/2024	0,00	0,00	0,00
Novembro	Segurados	275.698,54	3.287,00	03/12/2024	0,00	0,00	0,00
Novembro	Segurados	0,00	272.411,54	20/12/2024	0,00	0,00	0,00
Novembro	Patronal	343.802,27	343.802,27	20/12/2024	0,00	0,00	0,00
Novembro	Custo Especial/Aporte	390.684,54	390.684,54	20/12/2024	0,00	0,00	0,00
Dezembro	Segurados	278.645,00	0,00		0,00	0,00	278.645,00
Dezembro	Patronal	352.978,68	0,00		0,00	0,00	352.978,68
Dezembro	Custo Especial/Aporte	401.112,21	0,00		0,00	0,00	401.112,21
Total:		11.234.935,34	10.202.199,45		0,00	0,00	1.032.735,89

CONTRIBUIÇÕES PREVIDENCIÁRIAS (RPPS) CÂMARA MUNICIPAL DE NOBRES MT							
Mês de competência	Tipo (segurados ou patronal)	Valor devido (R\$)	Valor pago (R\$)	Data dos pagamentos	Multa/Juros devidos (R\$)	Multa/Juros pagos (R\$)	Saldo devedor (R\$)
Janeiro	Segurados	6.798,68	6.798,68	01/02/2024	0,00	0,00	0,00
Janeiro	Patronal	6.148,00	6.148,00	01/02/2024	0,00	0,00	0,00
Janeiro	Custo Especial/Aporte	6.376,24	6.376,24	01/02/2024	0,00	0,00	0,00
Fevereiro	Segurados	6.116,49	6.116,49	27/02/2024	0,00	0,00	0,00
Fevereiro	Patronal	5.531,09	5.531,09	27/02/2024	0,00	0,00	0,00
Fevereiro	Custo Especial/Aporte	5.736,41	5.736,41	27/02/2024	0,00	0,00	0,00
Março	Segurados	6.624,06	6.624,06	26/03/2024	0,00	0,00	0,00
Março	Patronal	8.327,44	8.327,44	26/03/2024	0,00	0,00	0,00



Março	Custo Especial/Aporte	9.462,99	9.462,99	26/03/2024	0,00	0,00	0,00
Abril	Segurados	6.116,49	6.116,49	29/04/2024	0,00	0,00	0,00
Abril	Patronal	7.689,35	7.689,35	29/04/2024	0,00	0,00	0,00
Abril	Custo Especial/Aporte	8.737,89	8.737,89	29/04/2024	0,00	0,00	0,00
Maio	Segurados	6.449,07	6.449,07	29/05/2024	0,00	0,00	0,00
Maio	Patronal	8.107,43	8.107,43	29/05/2024	0,00	0,00	0,00
Maio	Custo Especial/Aporte	9.213,00	9.213,00	29/05/2024	0,00	0,00	0,00
Junho	Segurados	7.003,61	7.003,61	28/06/2024	0,00	0,00	0,00
Junho	Patronal	8.804,57	8.804,57	28/06/2024	0,00	0,00	0,00
Junho	Custo Especial/Aporte	10.005,21	10.005,21	28/06/2024	0,00	0,00	0,00
Julho	Segurados	6.466,96	6.466,96	29/07/2024	0,00	0,00	0,00
Julho	Patronal	8.129,92	8.129,92	29/07/2024	0,00	0,00	0,00
Julho	Custo Especial/Aporte	9.238,56	9.238,56	29/07/2024	0,00	0,00	0,00
Agosto	Segurados	6.466,96	6.466,96	30/08/2024	0,00	0,00	0,00
Agosto	Patronal	8.129,92	8.129,92	30/08/2024	0,00	0,00	0,00
Agosto	Custo Especial/Aporte	9.238,56	9.238,56	30/08/2024	0,00	0,00	0,00
Setembro	Segurados	6.466,96	6.466,96	30/09/2024	0,00	0,00	0,00
Setembro	Patronal	8.129,92	8.129,92	30/09/2024	0,00	0,00	0,00
Setembro	Custo Especial/Aporte	9.238,56	9.238,56	30/09/2024	0,00	0,00	0,00
Outubro	Segurados	8.443,73	8.443,73	31/10/2024	0,00	0,00	0,00
Outubro	Patronal	10.615,01	10.615,01	31/10/2024	0,00	0,00	0,00
Outubro	Custo Especial/Aporte	12.062,53	12.062,53	31/10/2024	0,00	0,00	0,00
Novembro	Segurados	8.443,73	6.466,96	29/11/2024	0,00	0,00	0,00
Novembro	Segurados	0,00	1.976,77	06/12/2024	0,00	0,00	0,00
Novembro	Patronal	10.615,01	8.129,92	29/11/2024	0,00	0,00	0,00
Novembro	Patronal	0,00	2.485,09	06/12/2024	0,00	0,00	0,00
Novembro	Custo Especial/Aporte	12.062,53	9.238,56	29/11/2024	0,00	0,00	0,00
Novembro	Custo Especial/Aporte	0,00	2.823,97	06/12/2024	0,00	0,00	0,00
Dezembro	Segurados	6.466,96	6.466,96	20/12/2024	0,00	0,00	0,00
Dezembro	Patronal	8.129,92	8.129,92	20/12/2024	0,00	0,00	0,00
Dezembro	Custo Especial/Aporte	9.238,56	9.238,56	20/12/2024	0,00	0,00	0,00
Total:		290.832,32	290.832,32		0,00	0,00	0,00

CONTRIBUIÇÕES PREVIDENCIÁRIAS (RPPS)							
FUNDO MUNICIPAL DE PREVIDENCIA SOCIAL - PREVI-NOBRES							
Mês de competência	Tipo (segurados ou patronal)	Valor devido (R\$)	Valor pago (R\$)	Data dos pagamentos	Multa/Juros devidos (R\$)	Multa/Juros pagos (R\$)	Saldo devedor (R\$)
Janeiro	Segurados	1.896,84	1.238,26	19/01/2024	0,00	0,00	0,00
Janeiro	Segurados	0,00	658,58	23/01/2024	0,00	0,00	0,00
Fevereiro	Segurados	1.896,84	1.896,84	20/02/2024	0,00	0,00	0,00
Março	Segurados	1.896,84	1.896,84	20/03/2024	0,00	0,00	0,00
Abril	Segurados	2.019,70	2.019,70	19/04/2024	0,00	0,00	0,00
Maio	Segurados	3.422,39	3.422,39	20/05/2024	0,00	0,00	0,00
Junho	Segurados	3.500,39	3.500,39	20/06/2024	0,00	0,00	0,00
Julho	Segurados	3.500,39	3.500,39	19/07/2024	0,00	0,00	0,00
Agosto	Segurados	3.500,39	3.500,39	20/08/2024	0,00	0,00	0,00
Setembro	Segurados	3.753,61	3.753,61	20/09/2024	0,00	0,00	0,00
Outubro	Segurados	3.707,72	3.707,72	18/10/2024	0,00	0,00	0,00
Novembro	Segurados	3.707,72	3.707,72	19/11/2024	0,00	0,00	0,00
Dezembro	Segurados	6.858,72	6.858,72	20/12/2024	0,00	0,00	0,00

Total:	39.661,55	39.661,55		0,00	0,00	0,00
--------	-----------	-----------	--	------	------	------

TOTAL GERAL:	12.199.460,13	11.166.724,24		0,00	0,00	1.032.735,89
--------------	---------------	---------------	--	------	------	--------------

**NOTA EXPLICATIVA:** Os valores correspondentes as contribuições referente ao 13º Salário devido das retenções dos servidores municipais ativos (Executivo e Legislativo) e Inativos (RPPS) estão inclusos no valor informado nesta Declaração. Informamos que no município de Nobres-MT os servidores são amparados pela Lei Municipal 848/2003 que autoriza o pagamento de 13º Salário por aniversário do servidor, sendo assim as contribuições são retidas e pagas mensalmente. Essa Nota se faz necessária devido ao sistema APLIC não possibilitar o envio das informações por mês, somente em um único registro na tabela de RPPS CONT. DEVIDO, ao informar o registro na inscrição do valor de 13º Salário em competência subsequente ele gera mensagem de erro - chave duplicada para o registro de 13º Salário - não possibilitando o envio. **Segue em anexo planilhas com valores ref. as retenções e pagamentos de 13º Salário - DEZEMBRO-2024.**

Por ser verdade, firmo a presente declaração.

Atenciosamente.

Nobres - MT, 31 de Dezembro de 2024

**NADIR DA SILVA**  
**CPF: 652.355.179-20**  
**GESTÃO 2021-2024**  
**Diretora Executiva**  
**Fundo Municipal de Previdência Social de Nobres/MT**

**FUNDO MUNICIPAL DE PREVIDÊNCIA SOCIAL - PREVI-NOBRES**  
**RELAÇÃO DE CONTRIBUIÇÕES PREVIDENCIÁRIAS**  
**13º SALÁRIO 2024**

**PREFEITURA**

MÊS	SEGURADO	PATRONAL	CUSTO ESPECIAL	JUROS/MULTAS	TOTAL	DATA PGTO
dez/23	0,00	70,00	72,60	0,00	<b>142,60</b>	19/01/24
<b>TOTAL</b>	<b>0,00</b>	<b>70,00</b>	<b>72,60</b>	<b>0,00</b>	<b>142,60</b>	

**PREFEITURA**

MÊS	SEGURADO	PATRONAL	CUSTO ESPECIAL	JUROS/MULTAS	TOTAL	DATA PGTO
jan/24	18.522,32	16.749,66	17.371,42	0,00	<b>52.643,40</b>	20/02/24
fev/24	18.084,60	16.353,82	16.960,84	0,00	<b>51.399,26</b>	20/03/24
mar/24	17.274,94	21.717,27	24.678,63	0,00	<b>63.670,84</b>	19/04/24
abr/24	19.969,14	25.104,30	28.527,57	0,00	<b>73.601,01</b>	20/05/24
mai/24	27.924,16	35.104,89	39.891,93	0,00	<b>102.920,98</b>	20/06/24
jun/24	19.206,98	24.146,07	27.438,73	0,00	<b>70.791,78</b>	19/07/24
jul/24	16.782,20	21.097,84	23.974,76	0,00	<b>61.854,80</b>	20/08/24
ago/24	22.520,58	28.311,80	31.172,48	0,00	<b>82.004,86</b>	20/09/24
set/24	18.586,08	23.365,52	26.551,76	0,00	<b>68.503,36</b>	18/10/24
out/24	15.677,89	19.709,50	22.397,16	0,00	<b>57.784,55</b>	19/11/24
nov/24	17.178,72	21.596,27	24.541,17	0,00	<b>63.316,16</b>	20/12/24
dez/24	25.623,84	33.552,78	38.128,19	0,00	<b>97.304,81</b>	
<b>TOTAL</b>	<b>237.351,45</b>	<b>286.809,72</b>	<b>321.634,64</b>	<b>0,00</b>	<b>845.795,81</b>	

**CÂMARA**

MÊS	SEGURADO	PATRONAL	CUSTO ESPECIAL	JUROS/MULTAS	TOTAL	DATA PGTO
jan/24	1.238,25	1.119,74	1.161,31	0,00	<b>3.519,30</b>	01/02/24
fev/24	0,00	0,00	0,00	0,00	<b>0,00</b>	N
mar/24	507,57	638,09	725,10	0,00	<b>1.870,76</b>	26/03/24
abr/24	0,00	0,00	0,00	0,00	<b>0,00</b>	N
mai/24	0,00	0,00	0,00	0,00	<b>0,00</b>	N
jun/24	536,65	674,65	766,65	0,00	<b>1.977,95</b>	28/06/24
jul/24	0,00	0,00	0,00	0,00	<b>0,00</b>	N
ago/24	0,00	0,00	0,00	0,00	<b>0,00</b>	N
set/24	0,00	0,00	0,00	0,00	<b>0,00</b>	N
out/24	1.976,77	2.485,09	2.823,97	0,00	<b>7.285,83</b>	31/10/24
nov/24	1.976,77	2.485,09	2.823,97	0,00	<b>7.285,83</b>	06/12/24
dez/24	0,00	0,00	0,00	0,00	<b>0,00</b>	N
<b>TOTAL</b>	<b>6.236,01</b>	<b>7.402,66</b>	<b>8.301,00</b>	<b>0,00</b>	<b>21.939,67</b>	

**PREVIDÊNCIA**

MÊS	SEGURADO	PATRONAL	CUSTO ESPECIAL	JUROS/MULTAS	TOTAL	DATA PGTO
jan/24	0,00	0,00	0,00	0,00	<b>0,00</b>	N
fev/24	0,00	0,00	0,00	0,00	<b>0,00</b>	N
mar/24	0,00	0,00	0,00	0,00	<b>0,00</b>	N
abr/24	0,00	0,00	0,00	0,00	<b>0,00</b>	N
mai/24	0,00	0,00	0,00	0,00	<b>0,00</b>	N
jun/24	0,00	0,00	0,00	0,00	<b>0,00</b>	N
jul/24	0,00	0,00	0,00	0,00	<b>0,00</b>	N
ago/24	0,00	0,00	0,00	0,00	<b>0,00</b>	N

set/24	0,00	0,00	0,00	0,00	<b>0,00</b>	N
out/24	0,00	0,00	0,00	0,00	<b>0,00</b>	N
nov/24	0,00	0,00	0,00	0,00	<b>0,00</b>	N
dez/24	1.065,67	0,00	0,00	0,00	<b>1.065,67</b>	20/12/24
<b>TOTAL</b>	<b>1.065,67</b>	<b>0,00</b>	<b>0,00</b>	<b>0,00</b>	<b>1.065,67</b>	
<b>2024</b>	<b>244.653,13</b>	<b>294.212,38</b>	<b>329.935,64</b>	<b>0,00</b>	<b>868.801,15</b>	

# Avaliação Atuarial



# AVALIAÇÃO ATUARIAL 2025

**NOBRES/MT**

## **FUNDO MUNICIPAL DE PREVIDÊNCIA SOCIAL DOS SERVIDORES PÚBLICOS DE NOBRES**

**Perfil Atuarial: III**

**Data Focal dos Dados: 31 de dezembro de 2024**

**Nota Técnica: 2025.000711.1**

**Versão: 01**

**Data de elaboração: 10/05/2025**



## SUMÁRIO EXECUTIVO

O presente relatório tem por finalidade apresentar os resultados da avaliação atuarial, na data focal de 31/12/2024, contemplando as normas gerais aplicáveis aos Regimes Próprios de Previdência Social – RPPS e a legislação editada pelo ente federativo.

A Avaliação Atuarial tem por objetivo dimensionar a situação financeiro-atuarial do RPPS, de acordo com a metodologia, hipóteses e premissas constantes na Nota Técnica Atuarial - NTA.

A base cadastral dos servidores ativos, inativos e dos pensionistas vinculados ao RPPS foi fornecida pelo Ente Federativo e pela unidade gestora do RPPS, sendo a veracidade de exclusiva responsabilidade destes. Foi realizada uma análise da qualidade das informações e foram feitas recomendações, quando necessário, para compor uma base mais fidedigna.

O Fundo Municipal de Previdência Social – Previ-Nobres, na data da avaliação, possuía um grupo de 546 segurados, composto por ativos, aposentados e pensionistas. O somatório dos ativos, bens e direitos destinados a cobertura dos benefícios dos segurados, pelo Regime, totalizava um montante de R\$ 45.222.070,48. Os benefícios atendidos pelo RPPS hoje são: Aposentadoria por tempo de contribuição, Aposentadoria por idade, Compulsória, Especial de Professor, Incapacidade Permanente para o Trabalho e Pensão por Morte.

Considerando os benefícios atendidos, o plano de custeio vigente, a metodologia de cálculo e demais variáveis, a avaliação atuarial apurou um déficit no valor de R\$ 129.709.797,36, o qual deverá ser financiado pelo Ente Federativo através do custeio suplementar. No custo normal foram utilizadas as alíquotas de custeio de 16,26% para o Ente e para os segurados 14,00% conforme legislação municipal vigente.

## ÍNDICE

SUMÁRIO EXECUTIVO .....	2
1.INTRODUÇÃO .....	5
2.INDICADOR DE SITUAÇÃO PREVIDENCIÁRIA.....	7
3.COMPOSIÇÃO DA POPULAÇÃO .....	7
3.1.Servidores Ativos .....	8
3.2.Aposentados .....	12
3.3.Pensionistas .....	14
4.BASES TÉCNICAS E PREMISSAS.....	15
4.1.Premissas Atuariais .....	16
4.2.Regimes Financeiros e Métodos de Financiamento .....	16
5.DURATION DO PASSIVO .....	17
6.RESULTADO DA AVALIAÇÃO ATUARIAL .....	18
7.PLANO DE CUSTEIO .....	21
7.1.Custo Normal .....	21
8.EQUACIONAMENTO DO DÉFICIT ATUARIAL.....	22
8.1.Financiamento com alíquota suplementar crescente .....	23
8.2 Financiamento através de aporte .....	24
9.VARIAÇÃO NO CUSTO PREVIDENCIÁRIO .....	26
10.ANÁLISE DE SENSIBILIDADE .....	27
10.1 Impacto do Crescimento Salarial no Custo Normal .....	27
10.2 Impacto da Expectativa de Vida no Custo Normal .....	28
10.3 Impacto da variação da Idade Média.....	29
10.4 Impacto da Variação na Idade Média de Aposentadoria.....	30
10.5 Taxa de Juros.....	31
11.INDICADORES DE SOLVÊNCIA.....	32
12.PARECER ATUARIAL .....	34

12.1.Perspectivas de alteração futura no perfil e na composição da massa de segurados.....	34
12.2.Adequação da base de dados utilizada e respectivos impactos em relação aos resultados apurados ....	35
12.3.Análise dos regimes financeiros e métodos atuariais adotados e perspectivas futuras de comportamento dos custos e dos compromissos do Plano de Benefícios .....	35
12.4.Adequação das hipóteses utilizadas às características da massa de segurados e de seus dependentes e análises de sensibilidade para os resultados.....	36
12.5.Metodologia utilizada para a determinação do valor da compensação previdenciária a receber e impactos nos resultados .....	37
12.6.Composição e características dos ativos garantidores do Plano de Benefícios.....	38
12.7.Variação dos compromissos do Plano (VABF e VACF) .....	39
12.8.Resultado da Avaliação Atuarial e situação financeira e atuarial do RPPS .....	39
12.9.Plano de Custeio a ser implementado e medidas para a manutenção do Equilíbrio Financeiro e Atuarial .....	40
12.10.Parecer sobre a análise comparativa dos resultados das três últimas Avaliações Atuariais .....	43
12.11.Identificação dos principais riscos do Plano de Benefícios.....	44
12.12.Considerações Finais.....	46
13.PROJEÇÃO ATUARIAL .....	47
14.REGISTROS CONTÁBEIS DAS PROVISÕES MATEMÁTICAS.....	50
15.PROJEÇÕES ATUARIAIS – LEI DE RESPONSABILIDADE FISCAL .....	53
16.INCONSISTÊNCIAS DA BASE DE DADOS.....	55
17.DURAÇÃO DO PASSIVO.....	56
18.GANHOS E PERDAS ATUARIAIS .....	57
19.VIABILIDADE DO PLANO DE CUSTEIO.....	59
20.PROJEÇÃO DA EVOLUÇÃO DAS PROVISÕES MATEMÁTICAS PARA OS PRÓXIMOS DOZE MESES.....	66
21.GLOSSÁRIO DE TERMOS TÉCNICOS ATUARIAIS .....	67

## 1. INTRODUÇÃO

O marco institucional dos Regimes Próprios de Previdência Social – RPPS foi a Emenda Constitucional 20/98, seguida pela Emenda Constitucional 41/03. Ambas tiveram por objetivo garantir a sustentabilidade do sistema previdenciário. Entretanto, apesar das reformas citadas, ainda hoje a grande parte dos RPPS dos entes da federação apresenta expressivos déficits atuariais (NOGUEIRA, 2011).<sup>1</sup>

Por fim, a Emenda Constitucional nº 103/2019 trouxe diversas regras ao sistema previdenciário nacional. Dentre as imposições com impacto atuarial, restringiu aos RPPS o pagamento de benefícios de aposentadorias e de pensões por morte, determinou novos limites mínimos para o custeio dos segurados e tornou obrigatória a implementação da previdência complementar a todos os RPPS (com a consequente limitação dos benefícios ao teto do RGPS àqueles servidores que ingressarem após a sua criação), cujo prazo se encerrou em 13/11/2021.

Com a publicação desta Emenda Constitucional, fica demonstrada a efetivação de uma política pública específica, voltada ao equilíbrio financeiro e atuarial dos RPPS, que requer a sua inclusão, por meio da atividade planejadora do Ente, em programas de ação governamental continuada, além de envolver a participação dos servidores em sua gestão e exigir o aperfeiçoamento de mecanismos de controle e transparência que possibilitem o acompanhamento da sociedade em geral.

A não implementação do equilíbrio financeiro e atuarial dos regimes de previdência dos servidores públicos poderá se refletir, dentro de alguns anos, em um desequilíbrio nas contas públicas dos entes federativos, ocasionado pelo crescimento contínuo das despesas com pessoal, comprometendo a capacidade de efetivação de outras políticas públicas de

---

<sup>1</sup> NOGUEIRA, N. G. t Revista do Tribunal de Contas do Estado de Minas Gerais. Out/Dez, 2011, v. 81, n. 4.

interesse dos cidadãos, tais como saúde, educação, segurança e moradia, e conduzindo à necessidade de novas reformas previdenciárias que ameçaçam os direitos dos servidores.

Assim o principal objetivo de um sistema previdenciário deve ser evitar a pobreza na velhice suavizando o consumo ao longo da vida. Para tanto é bom que ele seja financiável, sustentável e capaz de suportar variáveis econômicas, demográficas e políticas (HOLZMAN; HINZ, 2005)<sup>2</sup>. Procurando a melhor forma de administrar os recursos, é elaborada a avaliação atuarial dos planos previdenciários que são estruturados segundo um regime financeiro (repartição simples, capital de cobertura ou capitalização) e uma modalidade – contribuição definida, benefício definido ou contribuição variável. No caso dos Regimes Próprios de Previdência é adotada a modalidade de benefício definido.

Os regimes financeiros são métodos adotados para proverem os recursos necessários ao cumprimento das obrigações assumidas pelo plano de benefícios.

Na apuração dos passivos e custos dos benefícios de aposentadoria programadas e pensões por morte do aposentado, adotamos o regime de capitalização, através do método de financiamento PUC – PROJECTED UNIT CREDIT (Crédito Unitário Projetado), reconhecido pela Portaria MTP nº 1.467/2022.

A aplicação do método atuarial PUC – Crédito Unitário Projetado (PROJECTED UNIT CREDIT) admite uma premissa que permite estabelecer um Custo Normal que oscila menos ao longo do tempo, em relação ao Tradicional, uma vez que já incorpora o crescimento salarial esperado.

No desenvolvimento da avaliação atuarial, as hipóteses biométricas são caracterizadas por tabuas biométricas de mortalidade de válidos ou inválidos e de entrada em invalidez. Elas

---

<sup>2</sup> HOLZMAN, R.; HINZ, R. Old-Age Income Support in the Twenty-first Century: Na International Perspective on Pension Systems na Reform. Banco Mundial.

são instrumentos que medem a probabilidade de um Participante Ativo ou Assistido vir a falecer, ou de participantes ativos solicitarem benefícios de aposentadoria por invalidez. Os parâmetros e hipóteses atuariais devem ser imparciais (não viesados) e mutuamente compatíveis, sendo que, para a realização da Avaliação Atuarial para fins da Portaria MTP nº 1.467/2022, as hipóteses consideradas são definidas em consonância ao normativo mencionado.

Em atendimento à Lei nº. 9.717/98, Portaria MTP nº 1.467/2022, e alicerçado nas Emendas Constitucionais n.º: 20/98, nº 41/03, nº 47/05, nº 70/12, pretendeu-se avaliar atuarialmente o plano de benefícios dos servidores e assistidos do Município de Nobres para a garantia do equilíbrio financeiro e atuarial. Em relação aos impactos da Emenda Constitucional nº 103/2019, foram contempladas nesta avaliação atuarial apenas as determinações de aplicação imediata, uma vez que o Município não alterou a sua legislação municipal.

## 2. INDICADOR DE SITUAÇÃO PREVIDENCIÁRIA

**QUADRO 1: POPULAÇÃO ESTUDADA**

DISCRIMINAÇÃO	DADO
Grupo	PEQUENO PORTE
Subgrupo	MENOR MATURIDADE
Indicador de Situação Previdenciária	B
Perfil Atuarial	III

Fonte: SPREV – ISP-RPPS 2024.

Elaboração: Aliança Assessoria e Consultoria Atuarial.

## 3. COMPOSIÇÃO DA POPULAÇÃO

Foram remetidos dados sobre os servidores efetivos, aposentados e pensionistas do Município de Nobres. Os quadros e gráficos seguintes apresentam o resumo estatístico da massa de servidores utilizados no estudo.



**QUADRO 2: POPULAÇÃO ESTUDADA**

DISCRIMINAÇÃO	FOLHA MENSAL	QUANTIDADE	REMUNERAÇÃO MÉDIA
Servidores Ativos	R\$ 1.861.113,06	406	R\$ 4.584,02
Servidores Aposentados	R\$ 490.627,77	112	R\$ 4.380,61
Pensionistas	R\$ 67.814,20	28	R\$ 2.421,94
<b>Total</b>	<b>R\$ 2.419.555,03</b>	<b>546</b>	<b>R\$ 4.431,42</b>

Fonte: Banco de Dados disponibilizados pelo Previ-Nobres.  
 Elaboração: Aliança Assessoria e Consultoria Atuarial.

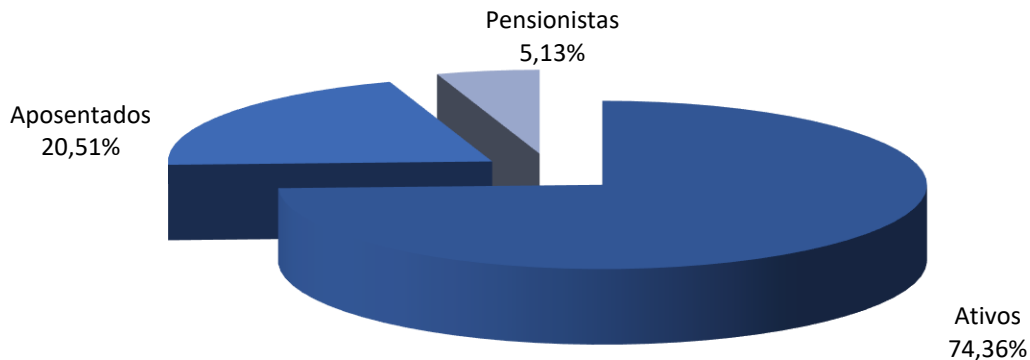
**GRAFICO 1: POPULAÇÃO ESTUDADA**

### 3.1. Servidores Ativos

A base de dados dos servidores ativos contemplou 406 registros, um para cada servidor efetivo do Município de Nobres, com ano de referência, mês, composição da massa, CNPJ, denominação do Ente, Poder, tipo, população coberta, especificação do cargo, critério de elegibilidade, identificação do segurado – matrícula, identificação do segurado – CPF, identificação do segurado – PASEP, sexo, estado civil, data de nascimento, situação funcional, tipo de vínculo, data de ingresso no Ente, data de ingresso na carreira atual, identificação da carreira atual, data de início de exercício no cargo atual, identificação do cargo atual, base de cálculo mensal do servidor ativo, remuneração mensal total do servidor ativo, contribuição mensal, segura em abono permanência, data de início do abono permanência, previdência complementar, teto constitucional remuneratório específico, tempo de contribuição do servidor ativo anterior à admissão no Ente para o RGPS, tempo de contribuição do servidor ativo anterior à admissão no Ente para outros RPPS, número de dependentes do servidor ativo, data de nascimento do dependente, condição do dependente e tipo de dependência.

O quadro a seguir apresenta o resumo dados dos servidores ativos segmentados entre sexos masculino e feminino. Conforme as regras atuais de concessão do benefício de aposentadoria as servidoras têm cinco anos de redução na idade e no tempo de contribuição, em relação aos servidores, para preenchimento dos requisitos mínimos.

**QUADRO 3: RESUMO DOS DADOS DOS SERVIDORES ATIVOS**

DESCRIÇÃO	SEXO		TOTAL
	FEMININO	MASCULINO	
Frequência	280	126	406
Idade Média	46	47	46
Idade Média de Admissão	33	32	33
Idade Média de Aposentadoria Projetada	62	66	63
Remuneração Média	R\$ 4.649,94	R\$ 4.437,54	R\$ 4.584,02
Remuneração Total	R\$ 1.301.983,61	R\$ 559.129,45	R\$ 1.861.113,06

Fonte: Banco de Dados disponibilizados pelo Previ-Nobres.  
 Elaboração: Aliança Assessoria e Consultoria Atuarial.

O gráfico a seguir apresenta a proporção de servidores ativos segmentados entre professores e não-professores. Conforme as regras atuais de concessão do benefício de aposentadoria os servidores professores têm cinco anos de redução na idade e no tempo de contribuição, em relação aos demais servidores, para preenchimento dos requisitos mínimos.

**GRÁFICO 2: DISTRIBUIÇÃO DOS SERVIDORES ATIVOS POR TIPO DE CARREIRA**

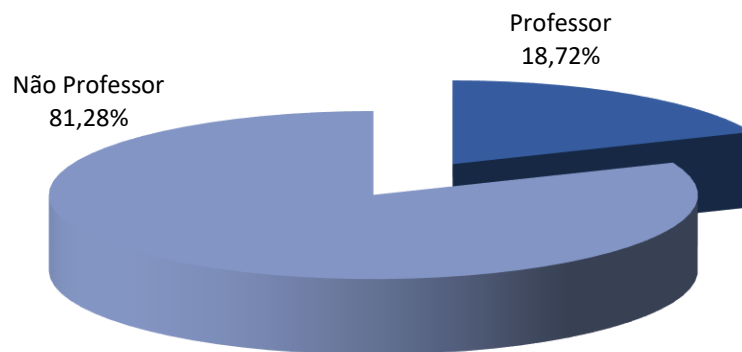

**QUADRO 4: DISTRIBUIÇÃO DA FREQUÊNCIA POR IDADE E REMUNERAÇÃO**

IDADE - INTERVALO	FREQUÊNCIA	REMUNERAÇÃO MÉDIA (R\$)	REMUNERAÇÃO TOTAL (R\$)
18 a 25	11	R\$3.397,75	R\$37.375,25
26 a 30	27	R\$3.884,73	R\$104.887,74
31 a 35	26	R\$4.225,38	R\$109.859,94
36 a 40	46	R\$4.119,64	R\$189.503,24
41 a 45	87	R\$4.780,83	R\$415.932,46
46 a 50	69	R\$5.337,26	R\$368.270,86
51 a 55	60	R\$4.957,70	R\$297.461,91
56 a 60	49	R\$4.200,82	R\$205.839,98
61 a 65	21	R\$4.121,89	R\$86.559,67
66 a 75	10	R\$4.542,20	R\$45.422,01
Acima de 75	0	R\$0,00	R\$0,00
<b>TOTAL</b>	<b>406</b>	<b>R\$4.584,02</b>	<b>R\$1.861.113,06</b>

Fonte: Banco de Dados disponibilizados pelo Previ-Nobres.  
 Elaboração: Aliança Assessoria e Consultoria Atuarial.

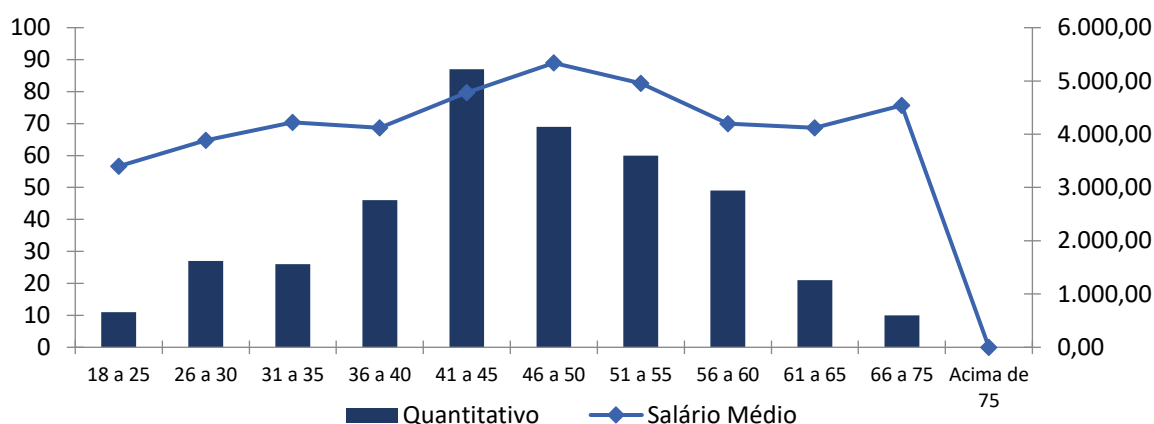
**GRÁFICO 3: FREQUÊNCIA DAS IDADES DOS SERVIDORES ATIVOS**

Os dados relativos à admissão e tempo anterior, combinados com a idade, são os ingredientes para a definição de uma função vital no estudo em epígrafe, que é o tempo que falta para a aposentadoria.

**QUADRO 5: DISTRIBUIÇÃO DA FREQUÊNCIA DA IDADE DE ADMISSÃO**

INTERVALO	QUANTITATIVO	FREQUÊNCIA	FREQUÊNCIA ACUMULADA
18 a 25	88	21,67%	21,67%
26 a 30	91	22,41%	44,08%
31 a 35	63	15,52%	59,60%
36 a 40	84	20,69%	80,29%
41 a 45	52	12,81%	93,10%
46 a 50	21	5,17%	98,27%
51 a 55	5	1,23%	99,50%
56 a 75	2	0,50%	100,00%
75	0	0,00%	100,00%
<b>Total</b>	<b>406</b>	<b>100,00%</b>	<b>100,00%</b>

Fonte: Banco de Dados disponibilizados pelo Previ-Nobres.

Elaboração: Aliança Assessoria e Consultoria Atuarial.

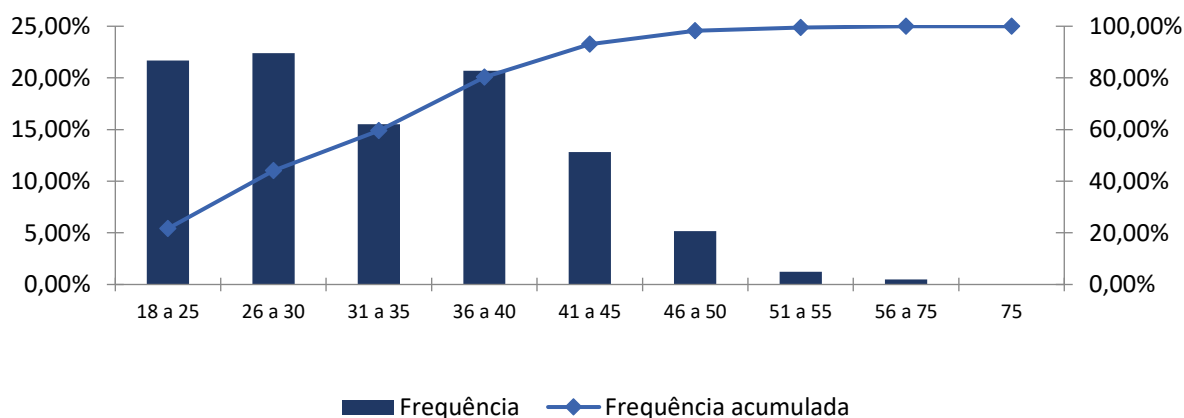
**GRÁFICO 4: FREQUÊNCIA DAS IDADES DE ADMISSÃO E SALÁRIO DOS SERVIDORES ATIVOS****QUADRO 6: DISTRIBUIÇÃO DA IDADE DE APOSENTADORIA PROJETADA**

INTERVALO	FEMININO	MASCULINO
Até 50 anos	5	0
50 a 55	66	2
56 a 60	70	47
61 a 65	48	20
66 a 75	91	56
Acima de 75	0	1
<b>TOTAL</b>	<b>280</b>	<b>126</b>

Fonte: Banco de Dados disponibilizados pelo Previ-Nobres.

Elaboração: Aliança Assessoria e Consultoria Atuarial.

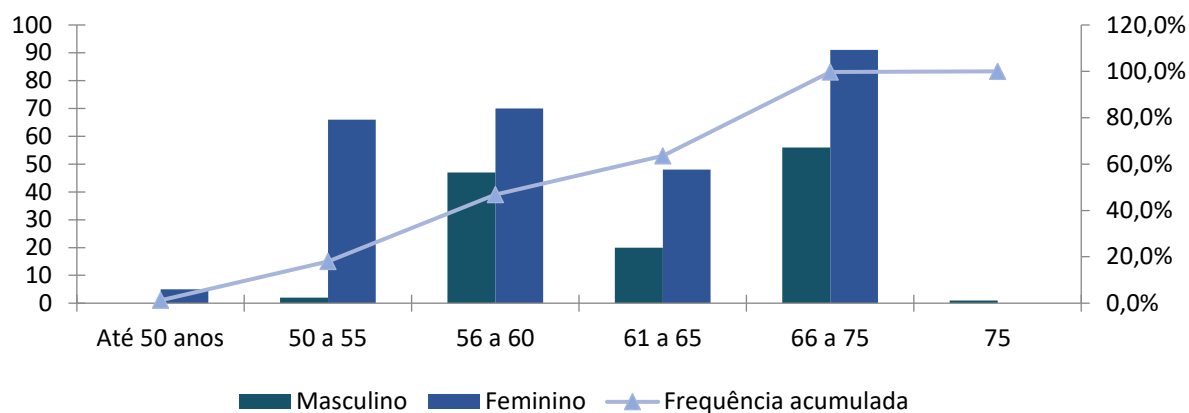
**GRÁFICO 5: FREQUÊNCIA DOS SERVIDORES ATIVOS POR IDADE PROJETADA DE APOSENTADORIA**

### 3.2. Aposentados

Os arquivos contemplaram as informações de 112 aposentados do Previ-Nobres. Cada um dos registros continha ano de referência, mês, composição da massa, CNPJ, denominação do Órgão, Poder, tipo, população coberta, especificação do tipo de cargo, tipo do benefício, identificação do aposentado – matrícula, identificação do aposentado – CPF, identificação do aposentado – PIS/PASEP, sexo do aposentado, estado civil do aposentado, data de nascimento do aposentado, data de ingresso no Ente, data de início do benefício de aposentadoria, valor mensal do benefício de aposentadoria, contribuição mensal do aposentado, identificador de paridade com servidores ativos, condição do aposentado, valor *pró-rata* mensal recebido de compensação previdenciária, previdência complementar, teto constitucional remuneratório específico, tempo de contribuição do servidor ativo anterior à admissão no Ente para outro RPPS, número de dependentes do aposentado, data de nascimento do dependente, condição do dependente e tipo de dependência:

**QUADRO 7: RESUMO DOS DADOS DOS SERVIDORES APOSENTADOS**

DESCRIÇÃO	SEXO		TOTAL
	FEMININO	MASCULINO	
Frequência	93	19	112
Idade Mínima	50	60	50
Idade Média	65	72	66
Idade Máxima	85	91	91
Benefício Médio	R\$ 4.599,70	R\$ 3.308,21	R\$ 4.380,61
Benefício Total	R\$ 427.771,77	R\$ 62.856,00	R\$ 490.627,77

Fonte: Banco de Dados disponibilizados pelo Previ-Nobres.

Elaboração: Aliança Assessoria e Consultoria Atuarial.

**QUADRO 8: DISTRIBUIÇÃO DA FREQUÊNCIA POR IDADE E BENEFÍCIO MÉDIO**

IDADE	FREQUÊNCIA	REMUNERAÇÃO MÉDIA (R\$)	REMUNERAÇÃO TOTAL (R\$)
45 a 50	2	5.263,20	10.526,41
51 a 55	11	6.640,07	73.040,76
56 a 60	16	7.242,74	115.883,80
61 a 65	29	4.771,29	138.367,36
66 a 70	23	3.476,60	79.961,78
71 a 75	13	2.937,39	38.186,12
76 a 80	9	2.019,11	18.171,99
81 a 85	7	1.781,47	12.470,26
86 a 90	1	1.412,00	1.412,00
91 a 95	1	2.607,28	2.607,28
Acima de 95	0	0,00	0,00
<b>TOTAL</b>	<b>112</b>	<b>4.380,61</b>	<b>490.627,77</b>

Fonte: Banco de Dados disponibilizados pelo Previ-Nobres.

Elaboração: Aliança Assessoria e Consultoria Atuarial.

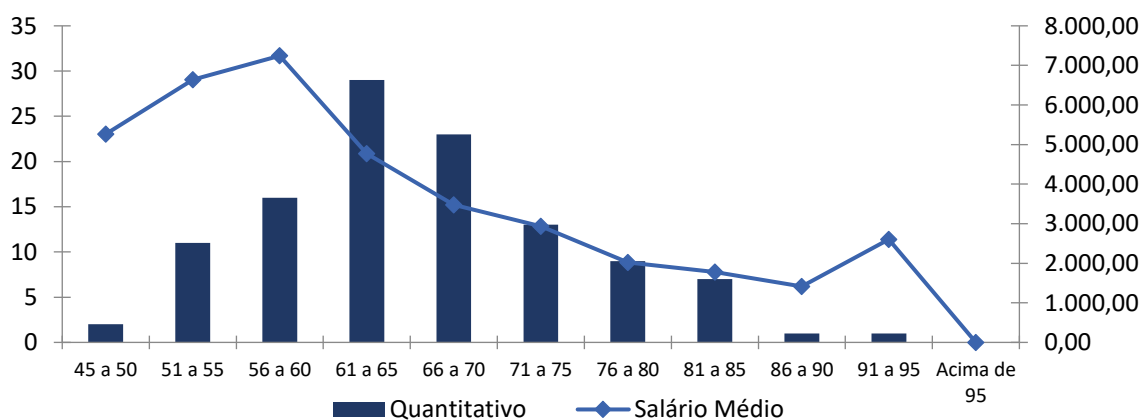
**GRÁFICO 6: FREQUÊNCIA DOS APOSENTADOS POR IDADE E PROVENTO MÉDIO**



### 3.3. Pensionistas

O arquivo apresentou informações para 28 pensionistas distribuídos em grupos familiares, contemplando ano de referência, mês, composição da massa, CNPJ, denominação do Órgão, Poder, tipo, identificação do instituidor da pensão, identificação do segurado instituidor da pensão – matrícula, identificação do segurado instituidor da pensão – CPF, identificação do segurado instituidor da pensão – PIS/PASEP, data de nascimento do instituidor da pensão, data do falecimento do instituidor da pensão, identificação do pensionista – CPF, matrícula do pensionista, sexo do pensionista, data de nascimento do pensionista, tipo de relação do pensionista com o segurado instituidor, data de início do benefício de pensão, valor mensal do benefício recebido pelo pensionista, valor total da pensão, valor percentual da quota recebida pelo pensionista, contribuição mensal do pensionista, valor *pró-rata* mensal recebido de compensação previdenciária, identificador de paridade com servidores ativos, condição do pensionista, duração do benefício, tempo de duração do benefício, previdência complementar e teto constitucional remuneratório específico:

Os resumos das informações sobre o conjunto de pensionistas do Previ-Nobres se encontram detalhados a seguir:

**QUADRO 9: RESUMO DOS DADOS DOS PENSIONISTAS**

DESCRIÇÃO	SEXO		TOTAL
	FEMININO	MASCULINO	
Frequência	18	10	28
Idade Mínima	9	13	9
Idade Média	62	61	62
Idade Máxima	92	83	92
Benefício Médio	R\$ 2.051,37	R\$ 3.088,96	R\$ 2.421,94
Benefício Total	R\$ 36.924,61	R\$ 30.889,59	R\$ 67.814,20

Fonte: Banco de Dados disponibilizados pelo Previ-Nobres.

Elaboração: Aliança Assessoria e Consultoria Atuarial.

**QUADRO 10: DISTRIBUIÇÃO DA FREQUÊNCIA POR IDADE E BENEFÍCIO MÉDIO**

IDADE	FREQUENCIA	BENEFÍCIO MÉDIO (R\$)	BENEFÍCIO TOTAL (R\$)
0 a 18	2	2.318,24	4.636,48
19 a 25	0	0,00	0,00
26 a 30	0	0,00	0,00
31 a 35	0	0,00	0,00
36 a 40	2	3.805,02	7.610,04
41 a 45	0	0,00	0,00
46 a 50	3	1.760,78	5.282,34
51 a 55	1	4.679,23	4.679,23
56 a 60	3	4.693,07	14.079,22
61 a 65	4	2.689,92	10.759,69
Acima de 65	13	1.597,48	20.767,20
<b>TOTAL</b>	<b>28</b>	<b>2.421,94</b>	<b>67.814,20</b>

Fonte: Banco de Dados disponibilizados pelo Previ-Nobres.

Elaboração: Aliança Assessoria e Consultoria Atuarial.

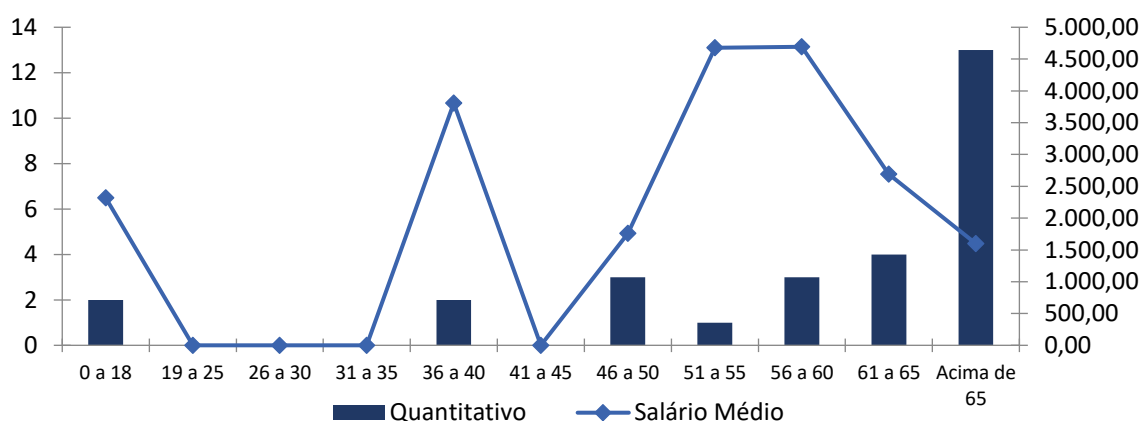
**GRÁFICO 7: FREQUÊNCIA DOS PENSIONISTAS POR IDADE E BENEFÍCIO MÉDIO**

#### 4. BASES TÉCNICAS E PREMISSAS

A legislação brasileira estabelece alguns princípios básicos que devem ser seguidos em uma Avaliação Atuarial, define dos métodos aceitáveis para a Avaliação dos custos de cada tipo de benefício e regulamenta a aplicabilidade dos regimes de financiamento em relação aos benefícios oferecidos.

#### 4.1. Premissas Atuariais

Em conformidade com a legislação em vigor, em especial a Portaria MTP nº 1.467, de 02 de junho de 2022, apresentamos a seguir as hipóteses biométricas, demográficas, econômicas e financeiras que foram utilizadas na presente Avaliação Atuarial.

**QUADRO 11: PREMISSAS**

ITEM	HIPÓTESE ADOTADA
Taxa de Juros	5,00% a.a.
Crescimento Salarial	1,00% a. a.
Rotatividade	1,00% a. a.
Taxa de Sobrevivência	IBGE – 2022 (Segregadas por sexo)
Taxa de Mortalidade	IBGE – 2022 (Ambos os sexos)
Taxa de Invalidez	Álvaro Vindas
Salário-Mínimo	R\$ 1.412,00
Compensação Previdenciária	Lei 9.796/96, Decreto 10.188/19 e Portaria 15.829/20
Contribuição do Aposentado (*)	14,00%
Contribuição da Pensionista (*)	14,00%
Contribuição do Servidor Ativo	14,00%
Contrib. Patronal Vigente (C. Normal + Tx. Adm.)	16,26%
Contribuição Patronal Vigente (Suplementar)	Alíquotas

Elaboração: Aliança Assessoria e Consultoria Atuarial.

(\*) Contribuição de acordo com Emenda Constitucional 41/03.

#### 4.2. Regimes Financeiros e Métodos de Financiamento

O quadro a seguir apresenta os benefícios oferecidos pelo RPPS, bem como o Regime Financeiro adotado em cada benefício.

**QUADRO 12: REGIMES FINANCEIROS E MÉTODOS DE FINANCIAMENTO POR TIPO DE BENEFÍCIO**

BENEFÍCIO	REGIME FINANCEIRO	MÉTODO DE FINANCIAMENTO
Aposentadoria Voluntária e Compulsória	CAP	PUC
Reversão da Aposentadoria Voluntária e Compulsória em Pensão	CAP	PUC
Aposentadoria por Incapacidade Permanente para o Trabalho	RCC	---
Reversão da Aposentadoria por Incapacidade Permanente para o Trabalho em Pensão	RCC	---
Pensão por Morte do Servidor Ativo	RCC	---

Elaboração: Aliança Assessoria e Consultoria Atuarial.

Onde:

- ✓ **CAP** = Capitalização
- ✓ **RCC** = Repartição de Capitais de Cobertura
- ✓ **PUC** = Crédito Unitário Projetado

A metodologia de cálculo, bem como as formulações adotadas para a elaboração desta Avaliação Atuarial de acordo com os Regimes Financeiros e o Método de Custeio descritos no quadro anterior, estão de acordo com a Nota Técnica Atuarial vigente do RPPS.

## 5. DURATION DO PASSIVO

A *Duration do Passivo* corresponde à média ponderada dos prazos dos fluxos de pagamentos de benefícios futuros do plano de benefícios, líquidos das contribuições apuradas conforme o plano de custeio.

Considerou-se a metodologia introduzida a partir da planilha de Fluxos Atuariais que permite o cálculo da *Duration do Passivo*, nos termos do artigo 29º combinado com o artigo 39 da Portaria MTP nº 1.467/2022 e ainda com a redação do artigo 4º do anexo VII da mesma Portaria, alterado pela Portaria MPS nº 1.499/2024:

**QUADRO 13: CÁLCULO DA DURATION DO PASSIVO**

PONTOS (EM ANOS)	TAXA DE JUROS DE PARÂMETRO	ADICIONAL (ART. 39 § 4º DA PORTARIA 1.467/22)	TAXA DE JUROS DA AVALIAÇÃO ATUARIAL
20,83	5,00%	0,00	5,00%

Elaboração: Aliança Assessoria e Consultoria Atuarial.

Conforme disposto no art. 39, § 4º da Portaria 1.467/2022, é possibilitado o acréscimo de 0,15% a cada ano em que a rentabilidade da carteira de investimentos superou os juros reais da meta atuarial considerando os últimos 5 (cinco) anos. O Previ-Nobres não apresentou

informações sobre o desempenho dos investimentos em relação à meta atuarial nos últimos cinco anos. Diante disso, não foi considerado nenhum acréscimo à taxa parâmetro para definição da taxa de juros atuarial do plano.

Dessa maneira, o prazo para amortização do passivo atuarial do plano de benefícios previdenciários administrado pelo Previ-Nobres, será de até 42 anos.

## 6. RESULTADO DA AVALIAÇÃO ATUARIAL

Elaborou-se a Avaliação Atuarial com o objetivo de apurar os encargos previdenciários para subsidiar tecnicamente o equilíbrio da previdência dos servidores públicos do Município de Nobres.

Segmentou-se o grupo de estudo em riscos expirados e riscos não expirados. Os riscos expirados representam o passivo atuarial relativo aos benefícios já concedidos e aqueles que já teriam, de acordo com as premissas da avaliação, direito à aposentadoria.

De acordo com os dados recebidos, o Previ-Nobres apresenta a seguinte situação financeira e atuarial:

**QUADRO 14: BALANÇO ATUARIAL**

DISCRIMINAÇÃO	ALÍQUOTA PRATICADA	ALÍQUOTA CALCULADA
<b>ATIVOS GARANTIDORES DOS COMPROMISSOS DO PLANO DE BENEFÍCIOS (a)</b>	<b>R\$ 45.222.070,48</b>	<b>R\$ 45.222.070,48</b>
Aplicações em Segmento de Renda Fixa - RPPS	R\$ 35.765.389,15	R\$ 35.765.389,15
Aplicações em Segmento de Renda Variável - RPPS	R\$ 7.707.923,12	R\$ 7.707.923,12
Aplicações em Segmento Imobiliário - RPPS	R\$ -	R\$ -
Aplicações em Enquadramento - RPPS	R\$ -	R\$ -
Títulos e Valores não Sujeitos a Enquadramento - RPPS	R\$ -	R\$ -
Demais Direitos, Bens e Ativos	R\$ 581.264,21	R\$ 581.264,21
Acordos de Parcelamento de Dívida aprovados pelo MTPS	R\$ 1.167.494,00	R\$ 1.167.494,00
<b>VALOR ATUAL DOS SALÁRIOS FUTUROS</b>	<b>R\$ 239.055.596,00</b>	<b>R\$ 239.055.596,00</b>
<b>PROVISÃO MATEMÁTICA TOTAL SEM COMPREV (b) = (c) + (d)</b>	<b>R\$ 184.272.365,50</b>	<b>R\$ 184.272.365,50</b>
<b>Provisão Matemática de Benefícios Concedidos - PMBC sem COMPREV (c)</b>	<b>R\$ 92.798.314,81</b>	<b>R\$ 92.798.314,81</b>
Valor Atual Benefícios Futuros - Concedidos	R\$ 93.286.333,21	R\$ 93.286.333,21
- Valor Atual das Contribuições Futuras - Concedidos (Ente)	R\$ -	R\$ -

DISCRIMINAÇÃO	ALÍQUOTA PRATICADA	ALÍQUOTA CALCULADA
- Valor Atual das Contribuições Futuras - Concedidos (Servidor)	R\$ (488.018,40)	R\$ (488.018,40)
<b>Provisão Matemática de Benefícios a Conceder - PMBaC sem COMPREV (d)</b>	<b>R\$ 91.474.050,69</b>	<b>R\$ 91.474.050,69</b>
Valor Atual Benefícios Futuros - a Conceder	R\$ 145.545.373,34	R\$ 145.545.373,34
- Valor Atual das Contribuições Futuras - a Conceder (Ente)	R\$ (29.054.848,19)	R\$ (29.054.848,19)
- Valor Atual das Contribuições Futuras - a Conceder (Servidor)	R\$ (25.016.474,46)	R\$ (25.016.474,46)
<b>AJUSTE DA PMBC e PMBAC REFERENTE A COMPREV (e) = (f) - (g) + (h) - (i)</b>	<b>R\$ 9.340.497,66</b>	<b>R\$ 9.340.497,66</b>
Valor Atual da Compensação Previdenciária a Pagar - Benefícios Concedidos (f)	R\$ -	R\$ -
- Valor Atual da Compensação Previdenciária a Receber - Benefícios Concedidos (g)	R\$ (4.664.316,66)	R\$ (4.664.316,66)
Valor Atual da Compensação Previdenciária a Pagar - Benefícios a Conceder (h)	R\$ -	R\$ -
- Valor Atual da Compensação Previdenciária a Receber - Benefícios a Conceder (i)	R\$ (4.676.181,00)	R\$ (4.676.181,00)
<b>PROVISÃO MATEMÁTICA TOTAL COM COMPREV (j) = (k) + (l)</b>	<b>R\$ 174.931.867,84</b>	<b>R\$ 174.931.867,84</b>
Provisão Matemática de Benefícios Concedidos - PMBC com Comprev (k) = (c) - (g) + (f)	R\$ 88.133.998,15	R\$ 88.133.998,15
Provisão Matemática de Benefícios a Conceder - PMBaC com Comprev (l) = (d) - (i) + (h)	R\$ 86.797.869,69	R\$ 86.797.869,69
<b>RESULTADO ATUARIAL (m) = (a) - (j)</b>	<b>R\$ (129.709.797,36)</b>	<b>R\$ (129.709.797,36)</b>
Superávit	R\$ -	R\$ -
Reserva de Contingência	R\$ -	R\$ -
Reserva para Ajuste do Plano	R\$ -	R\$ -
Déficit	R\$ (129.709.797,36)	R\$ (129.709.797,36)
<b>DÉFICIT EQUACIONADO</b>	<b>R\$ 54.169.509,78</b>	<b>R\$ 54.169.509,78</b>
Valor Atual do Plano de Amortização do Déficit Atuarial estabelecido em Lei	R\$ 54.169.509,78	R\$ 54.169.509,78
Valor da Cobertura da Insuficiência Financeira	R\$ -	R\$ -
<b>DÉFICIT ATUARIAL</b>	<b>R\$ (75.540.287,57)</b>	<b>R\$ (75.540.287,57)</b>

Elaboração: Aliança Assessoria e Consultoria Atuarial.

Devido a menor oscilação entre as variáveis que afetam o Equilíbrio Financeiro e Atuarial como definição de premissas e hipóteses e alteração da massa de Segurados, faz-se possível a manutenção do Plano de Custeio vigente.

Em função do regime financeiro adotado para as aposentadorias e pensões, bem como dos critérios de concessão de benefícios pelo Previ-Nobres considerados neste estudo, existe um passivo atuarial que deve ser amortizado, conforme quadro anterior.

Conforme disposto no Art. 39, incisos I e II, do Anexo VI da Portaria nº 1.467/2022, poderá ser deduzido do déficit atuarial o Limite do Déficit Atuarial – LDA calculado em função da duração do passivo ou da sobrevida média dos aposentados e pensionistas. Neste caso o



prazo máximo do plano de equacionamento terá como parâmetro a duração do passivo ou a sobrevida média dos aposentados e pensionistas.

O Governo do Município de Nobres instituiu um Plano de Custeio Suplementar por alíquotas, para o equacionamento do déficit atuarial, através da Lei Municipal nº 1.623, de 17 de novembro de 2021, que a partir do exercício de 2025, considera o valor total de R\$ 97.909.709,40 para todos os Entes do Município de Nobres.

O montante correspondente ao Valor Presente da Contribuição Suplementar Futura deste Plano de Amortização é de R\$ 54.169.509,78 e foi alocado na conta “Valor Presente da Contribuição Suplementar Futura”, juntamente com o valor do LDA. Trata-se de contas redutoras de passivo, conforme o quadro a seguir:

**QUADRO 15: SITUAÇÃO DAS RESERVAS A AMORTIZAR**

DIRSCIMINAÇÃO	VALORES
(-) Reservas a Amortizar	R\$ (129.709.797,36)
(+) LDA	R\$ 31.642.024,05
(+) Valor Presente da Contribuição Suplementar Futura	R\$ 54.169.509,78
<b>RESULTADO TÉCNICO ATUARIAL</b>	<b>R\$ (43.898.263,53)</b>
(-) Ajuste de Resultado Atuarial Deficitário	R\$ -
<b>DÉFICIT TÉCNICO ATUARIAL</b>	<b>R\$ (43.898.263,53)</b>

Elaboração: Aliança Assessoria e Consultoria Atuarial.

\*\*\* Montante correspondente ao Valor Presente da Contribuição Suplementar futura do Plano de Amortização.

Desta forma, o Plano encontra-se com um Resultado Técnico Atuarial Deficitário, com um passivo a descoberto de R\$ 43.898.263,53 (devido à utilização do LDA), que comprova a necessidade de alteração do plano de financiamento do passivo atuarial.

## 7. PLANO DE CUSTEIO

### 7.1. Custo Normal

O Custo Normal corresponde às necessidades de custeio do plano de benefícios gerido pelo Previ-Nobres, atuarialmente calculadas, conforme os regimes financeiros e método de financiamento mencionados, referentes a períodos compreendidos entre a data da avaliação e a data de início dos benefícios.

Desde o início do trabalho, o grande desafio foi encontrar a melhor forma de iniciar o processo de constituição de um fundo previdenciário que, ao longo do tempo, possa arcar com o pagamento desses benefícios, levando em consideração a capacidade de financiamento do Governo Municipal e seus servidores.

Os grandes desafios a superar são: (1) como iniciar o processo de capitalização de um fundo previdenciário sem impor ao Poder Executivo um grande ônus contributivo que ele não poderia, nas condições atuais, suportar; (2) como elaborar uma justa distribuição das contribuições entre o ente e o servidor ao longo dos anos. O quadro a seguir apresenta os Custos Normais calculados para os benefícios concedidos e a conceder, na data base da avaliação, pelo Previ-Nobres.

**QUADRO 16: CUSTO NORMAL MENSAL**

CONTRIBUIÇÃO SOBRE FOLHA MENSAL		
DISCRIMINAÇÃO	CUSTO TOTAL (R\$)	%
Aposentadoria por Idade, Tempo de Contribuição e Compulsória	R\$4.466.299,12	18,46%
Aposentadoria por Invalidez	R\$503.244,97	2,08%
Pensão por Morte de Segurado Ativo	R\$795.998,05	3,29%
Pensão por Morte de Aposentado por Idade, Tempo de Contribuição e Compulsória	R\$302.430,87	1,25%
Pensão por Morte de Aposentado por Invalidez	R\$0,00	0,00%
Taxa Administrativa	R\$871.000,91	3,60%
<b>TOTAL</b>	<b>R\$6.938.973,93</b>	<b>28,68%</b>

Elaboração: Aliança Assessoria e Consultoria Atuarial.

As contribuições normais, atualmente vertidas ao Previ-Nobres, somam 30,26% (16,26% para o Município e 14,00% para o Servidor), **sendo o Custo Normal apurado nesta avaliação de 28,68%. O patamar contributivo deverá ser mantido em 30,26%, conforme quadro a seguir:**

**QUADRO 17: DEFINIÇÃO DAS ALÍQUOTAS DE CONTRIBUIÇÕES**

DISCRIMINAÇÃO	CUSTEIO NORMAL
Contribuição Patronal (Normal + Tx. Adm.)	16,26%
Contribuição do Servidor	14,00%
Contribuição dos Aposentado*	14,00%
Contribuição do Pensionista*	14,00%
Contribuição Patronal Suplementar	Alíquotas

Elaboração: Aliança Assessoria e Consultoria Atuarial.

\* Apenas sobre a parcela do benefício que exceder o teto do RGPS.

## 8. EQUACIONAMENTO DO DÉFICIT ATUARIAL

Corresponde a contribuição destinada, entre outras finalidades, a custear o tempo de serviço passado e/ou para o equacionamento de déficits atuariais.

Para que o plano de benefícios administrado pelo Previ-Nobres esteja em equilíbrio financeiro e atuarial, o patrimônio constituído pelo RPPS deverá fazer frente às Provisões Matemáticas calculadas nesta avaliação atuarial. Entretanto, se o valor do patrimônio total for inferior ao valor das Provisões Matemáticas, gera-se a necessidade da implementação das Provisões a Amortizar.

Importante esclarecer que, se o Custo Normal tivesse sido praticado desde o ingresso do primeiro servidor no Plano, formando-se reserva de acordo com o determinado nas avaliações atuariais, mesmo que em algum momento a folha de benefícios fosse maior ou igual à dos salários dos servidores ativos, a arrecadação resultante desta alíquota somada à receita de ganho financeiro seria suficiente para cobrir as despesas.

Uma vez apurado um déficit atuarial em um RPPS, de acordo com a Portaria nº 1.467/2022 deverá ser apresentando um plano de amortização para equacionamento desse déficit.

A Portaria MTP nº 1.467/2022 possibilita a amortização do Déficit Atuarial com adoção de prazo fixo para o equacionamento, assim como possibilitou o reinício de contagem deste prazo a partir da Avaliação Atuarial 2023. Assim, poderá ser implementado plano de amortização com o prazo fixo inicial de 35 anos, a contar da implementação em Lei pelo ente federativo.

Ainda, conforme disposto na Portaria citada acima, poderá ser deduzido do déficit atuarial o Limite do Déficit Atuarial – LDA, calculado em função da duração do passivo ou da sobrevida média dos aposentados e pensionistas. Neste caso o prazo máximo do plano de equacionamento terá como parâmetro o dobro da duração do passivo ou a sobrevida média dos aposentados e pensionistas. O Déficit Técnico Atuarial apurado nesta Avaliação Atuarial é de R\$ 129.709.797,36.

Considerando as normas técnicas definidas na legislação citada acima, o LDA apurado, baseado na duração do passivo desta Avaliação Atuarial (20,83 anos), é de R\$ 31.642.024,05. Assim, deduzindo-se este valor do déficit técnico apurado, a reserva a amortizar corresponde a R\$ 98.067.773,31 e deve ser financiada no prazo 27 anos (prazo remanescente do Plano de Equacionamento vigente pela Lei nº 1.623/2021).

### **8.1. Financiamento com alíquota suplementar crescente**

O Município de Nobres, através da Lei Municipal nº 1.623, de 17 de novembro de 2021, instituiu um Plano de Amortização por alíquotas para o equacionamento do Déficit Técnico do Plano. O montante correspondente ao Valor Presente da Contribuição Suplementar Futura deste Plano de Amortização é de R\$ 54.169.509,78. Como este montante é inferior às Reservas

a Amortizar (deduzindo-se o valor do LDA), recomenda-se a adoção do Plano de Amortização, conforme a tabela a seguir:

**QUADRO 18: FINANCIAMENTO DO DÉFICIT TÉCNICO ATUARIAL POR ALÍQUOTA SUPLEMENTAR CRESCENTE**

ANO	SALDO INICIAL (R\$)	PAGAMENTO (R\$)	JUROS (R\$)	AMORTIZAÇÃO (R\$)	SALDO FINAL (R\$)	% DA FOLHA DE SALÁRIOS	FOLHA SALARIAL (R\$)
2025	98.067.773,31	3.176.732,29	4.903.388,67	-1.726.656,38	99.794.429,69	13,13%	24.194.457,63
2026	99.794.429,69	3.479.002,60	4.989.721,48	-1.510.718,89	101.305.148,57	14,24%	24.436.402,20
2027	101.305.148,57	3.787.000,65	5.065.257,43	-1.278.256,78	102.583.405,36	15,34%	24.680.766,22
2028	102.583.405,36	4.100.810,75	5.129.170,27	-1.028.359,52	103.611.764,87	16,45%	24.927.573,89
2029	103.611.764,87	4.420.518,36	5.180.588,24	-760.069,88	104.371.834,76	17,56%	25.176.849,62
2030	104.371.834,76	4.746.210,04	5.218.591,74	-472.381,70	104.844.216,45	18,66%	25.428.618,12
2031	104.844.216,45	5.077.973,50	5.242.210,82	-164.237,32	105.008.453,77	19,77%	25.682.904,30
2032	105.008.453,77	5.415.897,61	5.250.422,69	165.474,92	104.842.978,85	20,88%	25.939.733,34
2033	104.842.978,85	5.760.072,41	5.242.148,94	517.923,47	104.325.055,38	21,99%	26.199.130,68
2034	104.325.055,38	6.110.589,11	5.216.252,77	894.336,34	103.430.719,04	23,09%	26.461.121,99
2035	103.430.719,04	6.467.540,14	5.171.535,95	1.296.004,18	102.134.714,86	24,20%	26.725.733,20
2036	102.134.714,86	6.831.019,13	5.106.735,74	1.724.283,38	100.410.431,47	25,31%	26.992.990,54
2037	100.410.431,47	7.201.120,94	5.020.521,57	2.180.599,37	98.229.832,11	26,41%	27.262.920,44
2038	98.229.832,11	7.577.941,69	4.911.491,61	2.666.450,09	95.563.382,02	27,52%	27.535.549,65
2039	95.563.382,02	7.961.578,74	4.778.169,10	3.183.409,64	92.379.972,38	28,63%	27.810.905,14
2040	92.379.972,38	8.352.130,74	4.618.998,62	3.733.132,12	88.646.840,26	29,73%	28.089.014,19
2041	88.646.840,26	8.749.697,62	4.432.342,01	4.317.355,61	84.329.484,65	30,84%	28.369.904,34
2042	84.329.484,65	9.154.380,63	4.216.474,23	4.937.906,40	79.391.578,25	31,95%	28.653.603,38
2043	79.391.578,25	9.566.282,33	3.969.578,91	5.596.703,41	73.794.874,83	33,06%	28.940.139,41
2044	73.794.874,83	9.985.506,62	3.689.743,74	6.295.762,88	67.499.111,96	34,16%	29.229.540,81
2045	67.499.111,96	10.412.158,77	3.374.955,60	7.037.203,17	60.461.908,79	35,27%	29.521.836,22
2046	60.461.908,79	10.846.345,41	3.023.095,44	7.823.249,97	52.638.658,82	36,38%	29.817.054,58
2047	52.638.658,82	11.288.174,57	2.631.932,94	8.656.241,63	43.982.417,19	37,48%	30.115.225,12
2048	43.982.417,19	11.737.755,68	2.199.120,86	9.538.634,82	34.443.782,37	38,59%	30.416.377,38
2049	34.443.782,37	12.195.199,59	1.722.189,12	10.473.010,47	23.970.771,90	39,70%	30.720.541,15
2050	23.970.771,90	12.660.618,61	1.198.538,59	11.462.080,01	12.508.691,89	40,80%	31.027.746,56
2051	12.508.691,89	13.134.126,48	625.434,59	12.508.691,89	0,00	41,91%	31.338.024,03

Elaboração: Aliança Assessoria e Consultoria Atuarial.

## 8.2 Financiamento através de aporte

O Município poderá implementar através de aporte financeiro a cobertura do seu déficit técnico atuarial. Trata-se de um repasse financeiro que será realizado pelos Entes, com uma transação extraorçamentária.

Os aportes, estabelecidos conforme normas de classificações orçamentárias da receita e da despesa com a finalidade de tratamento fiscal específico e modelo estabelecido na Portaria MTP nº 1.467, de 2 de junho de 2022, deverão atender às seguintes condições:

- a) utilização dos recursos deles decorrentes somente para o pagamento de benefícios previdenciários dos segurados e beneficiário vinculados ao Fundo em Capitalização de que trata o art. 58 da Portaria MPS nº MTP nº 1.467, de 2 de junho de 2022;
- b) gestão e controle pela unidade gestora do RPPS de forma segregada dos demais recursos previdenciários, de forma a evidenciar a vinculação para qual foram instituídos; e
- c) aplicação no mercado financeiro e de capitais em conformidade com as regras estabelecidas pelo Conselho Monetário Nacional – CMN por, no mínimo, 5 (cinco) anos, a contar da data do respectivo repasse à unidade gestora.

**QUADRO 19: FINANCIAMENTO ATRAVÉS DE APORTE FINANCEIRO**

ANO	SALDO DEVEDOR INICIAL	PRESTAÇÃO ANUAL	PRESTAÇÃO MENSAL	SALDO DEVEDOR FINAL
2025	98.067.773,31	3.176.732,29	264.727,69	99.794.429,69
2026	99.794.429,69	3.479.002,60	289.916,88	101.305.148,57
2027	101.305.148,57	3.787.000,65	315.583,39	102.583.405,36
2028	102.583.405,36	4.100.810,75	341.734,23	103.611.764,87
2029	103.611.764,87	4.420.518,36	368.376,53	104.371.834,76
2030	104.371.834,76	4.746.210,04	395.517,50	104.844.216,45
2031	104.844.216,45	5.077.973,50	423.164,46	105.008.453,77
2032	105.008.453,77	5.415.897,61	451.324,80	104.842.978,85
2033	104.842.978,85	5.760.072,41	480.006,03	104.325.055,38
2034	104.325.055,38	6.110.589,11	509.215,76	103.430.719,04
2035	103.430.719,04	6.467.540,14	538.961,68	102.134.714,86
2036	102.134.714,86	6.831.019,13	569.251,59	100.410.431,47
2037	100.410.431,47	7.201.120,94	600.093,41	98.229.832,11
2038	98.229.832,11	7.577.941,69	631.495,14	95.563.382,02
2039	95.563.382,02	7.961.578,74	663.464,90	92.379.972,38
2040	92.379.972,38	8.352.130,74	696.010,90	88.646.840,26
2041	88.646.840,26	8.749.697,62	729.141,47	84.329.484,65



ANO	SALDO DEVEDOR INICIAL	PRESTAÇÃO ANUAL	PRESTAÇÃO MENSAL	SALDO DEVEDOR FINAL
2042	84.329.484,65	9.154.380,63	762.865,05	79.391.578,25
2043	79.391.578,25	9.566.282,33	797.190,19	73.794.874,83
2044	73.794.874,83	9.985.506,62	832.125,55	67.499.111,96
2045	67.499.111,96	10.412.158,77	867.679,90	60.461.908,79
2046	60.461.908,79	10.846.345,41	903.862,12	52.638.658,82
2047	52.638.658,82	11.288.174,57	940.681,21	43.982.417,19
2048	43.982.417,19	11.737.755,68	978.146,31	34.443.782,37
2049	34.443.782,37	12.195.199,59	1.016.266,63	23.970.771,90
2050	23.970.771,90	12.660.618,61	1.055.051,55	12.508.691,89
2051	12.508.691,89	13.134.126,48	1.094.510,54	0,00

Elaboração: Aliança Assessoria e Consultoria Atuarial.

## 9. VARIAÇÃO NO CUSTO PREVIDENCIÁRIO

**QUADRO 20: VARIAÇÃO DOS CUSTOS NORMAIS DAS ÚLTIMAS AVALIAÇÕES ATUARIAIS**

CUSTO NORMAL	AV. ATUARIAL 2023	AV. ATUARIAL 2024	AV. ATUARIAL 2025
Aposentadorias com reversão ao dependente	24,09%	24,38%	19,71%
Invalidez com reversão ao dependente	2,94%	1,05%	2,08%
Pensão por morte	0,98%	2,56%	3,29%
Auxílios	0,00%	0,00%	0,00%
Taxa de Administração	3,60%	3,60%	3,60%
<b>CUSTO NORMAL</b>	<b>31,60%</b>	<b>31,59%</b>	<b>28,68%</b>

Elaboração: Aliança Assessoria e Consultoria Atuarial.

**QUADRO 21: VARIAÇÃO DOS RESULTADOS DAS ÚLTIMAS AVALIAÇÕES ATUARIAIS**

RESERVAS MATEMÁTICAS (RMBAC + RMBC)	AV. ATUARIAL 2023	AV. ATUARIAL 2024	AV. ATUARIAL 2025
(-) Reserva Matemática de Benefícios Concedidos (RMBC)	R\$ 61.042.628,53	R\$ 70.310.279,21	R\$ 92.798.314,81
(-) Reserva Matemática de Benefícios a Conceder (RMBaC)	R\$ 65.461.868,51	R\$ 83.708.583,58	R\$ 91.474.050,69
= Reservas Matemáticas (RMBaC + RMBC)	R\$ 126.504.497,04	R\$ 154.018.862,79	R\$ 184.272.365,50
(+) Ativo Líquido do Plano	R\$ 33.953.870,89	R\$ 40.753.505,65	R\$ 45.222.070,48
(+) Compensação Previdenciária	R\$ 7.949.296,36	R\$ 9.962.141,14	R\$ 9.340.497,66
<b>(=) RESERVA A AMORTIZAR</b>	<b>R\$ 84.601.329,79</b>	<b>R\$ 103.303.216,00</b>	<b>R\$ 129.709.797,36</b>

Elaboração: Aliança Assessoria e Consultoria Atuarial.

Dos dados disponibilizados nos quadros acima, podem ser feitas as seguintes análises:

- ✓ Houve uma redução do custo normal, referente às Aposentadorias com reversão ao dependente, em relação a Avaliação Atuarial realizada em 2024 para esta Avaliação Atuarial de 2025. A redução desse custo é reflexo da redução da idade média de aposentadoria em 0,56 ano, reduzindo o custeio do plano;
- ✓ Observa-se um aumento de 31,98% na Reserva Matemática de Benefícios Concedidos, decorrente do aumento dos valores dos benefícios médios de aposentados e pensionistas e da concessão de novos benefícios durante o exercício de 2024;
- ✓ Já a Reserva Matemáticas de Benefícios a Conceder - RMBaC apresentou um aumento de 9,28%, decorrente do aumento do número de servidores e reajuste salarial respectivo.

## 10. ANÁLISE DE SENSIBILIDADE

Para uma melhor percepção da influência que algumas variáveis têm na apuração do Custo Previdenciário, serão realizadas a seguir algumas simulações, com base nos resultados apresentados:

- ✓ quanto ao crescimento salarial;
- ✓ quanto à variação da expectativa de vida;
- ✓ quanto à variação na idade média atual;
- ✓ quanto à variação na idade média de aposentadoria;
- ✓ quanto à variação da taxa de juros real considerada no cálculo;

### 10.1 Impacto do Crescimento Salarial no Custo Normal

Analisando-se uma possível variação no crescimento real médio dos salários dos servidores ativos de todas as carreiras consideradas nesta avaliação, verificou-se o seguinte resultado:

**QUADRO 22: VARIAÇÃO NO CUSTO NORMAL**

CRESCIMENTO SALARIAL	CUSTO NORMAL
0,00%	26,66%
0,50%	27,63%
1,00%	28,68%
1,50%	29,82%
2,00%	31,05%
2,50%	32,40%

Elaboração: Aliança Assessoria e Consultoria Atuarial.

As oscilações positivas em relação ao crescimento real médio dos salários dos servidores públicos fazem com que o Custo Previdenciário se eleve, ao passo que oscilações negativas provocam uma redução do mesmo Custo Previdenciário.

Vale lembrar que o crescimento salarial é fortemente influenciado pelas incorporações (anuênios, triênios, quinquênios, funções etc.), pelas progressões no quadro funcional e pelos reajustes salariais concedidos aos servidores ativos, definidos pela política de recursos humanos peculiar a cada Município da Federação.

Observa-se que a taxa de crescimento salarial atua de forma inversa à taxa de juros pois, enquanto um crescimento salarial mais elevado tem como consequência um maior custo para o plano, a taxa de juros mais elevada origina custo mais baixo.

Isto posto, ao adotar a taxa de crescimento salarial de 1,00% a.a., o plano terá um custeio normal de 28,68%.

## 10.2 Impacto da Expectativa de Vida no Custo Normal

A expectativa de vida influencia no Custo Previdenciário pois este parâmetro serve para medir por quanto tempo o Plano pagará benefícios previdenciários a um participante aposentado.

Por exemplo, considerando-se a idade média de aposentadoria projetada para o grupo de servidores ativos (63 anos) espera-se pagar o benefício de aposentadoria por mais 11,52 anos. Para efeito de simulação, consideramos as principais tábuas de mortalidade utilizadas em Planos Previdenciários, sendo avaliadas as expectativas de vida resultantes e os efeitos no Custo Normal, conforme quadro e gráfico seguintes:

**QUADRO 23: VARIAÇÃO NA EXPECTATIVA DE VIDA**

TÁBUA MORTALIDADE	EXPECTATIVA DE VIDA AOS 63 ANOS	CUSTO NORMAL
AT - 49	16,37	27,88%
AT - 83	20,20	30,70%
AT - 2000	23,02	31,55%
IBGE - 2010	20,00	28,84%
IBGE - 2015	20,14	29,23%
IBGE - 2017	20,65	29,32%
IBGE - 2022	11,52	28,68%

Elaboração: Aliança Assessoria e Consultoria Atuarial.

### 10.3 Impacto da variação da Idade Média

Variações na idade média atual geram impacto desprezível no Custo Normal do benefício de aposentadoria, pois o método de financiamento (Crédito Unitário Projetado - PUC) para apuração deste Custo Previdenciário tem a característica de minimizar as variações do Custo Normal ao longo do tempo. Entretanto, os benefícios de risco (aposentadoria por invalidez e pensão por morte) variam conforme a idade média, uma vez que o risco de entrada em invalidez e morte aumenta conforme a idade média do grupo cresce.

Por outro lado, o envelhecimento do grupo de servidores ativos implica em aumento nos valores de Reservas de Benefícios a Conceder. Isso porque a reserva financeira garantidora do pagamento dos benefícios previdenciários futuros, apurada na idade de aposentadoria, é financiada entre a idade da primeira admissão no Município e a idade de aposentadoria. A RMBaC representa o saldo deste financiamento que deve estar coberto na idade atual. O gráfico seguinte ilustra a evolução da RMBaC:

**QUADRO 24: VARIAÇÃO NA IDADE MÉDIA**

VARIA IDADE ATUAL	CUSTO NORMAL				RMBAC
	APOSENTADORIA	INVALIDEZ	PENSÃO	TOTAL	
43	16,67%	1,62%	2,69%	24,58%	R\$49.465.212,29
44	17,62%	1,75%	2,87%	25,84%	R\$52.248.968,85
45	18,63%	1,92%	3,09%	27,24%	R\$55.217.790,28
46	19,71%	2,08%	3,29%	28,68%	R\$58.393.480,78
47	20,83%	2,29%	3,51%	30,23%	R\$61.713.268,28
48	21,90%	2,51%	3,74%	31,75%	R\$64.956.010,02
49	22,94%	2,75%	3,97%	33,26%	R\$68.118.180,83

Elaboração: Aliança Assessoria e Consultoria Atuarial.

**10.4 Impacto da Variação na Idade Média de Aposentadoria**

Da mesma forma que há variação da idade média atual, ao se alterar a idade média de aposentadoria, elevando-se o tempo futuro de contribuição, a Reserva Matemática se reduz. Porém, ao fazer isso, o Custo Normal sofre forte impacto. Isso porque o Custo Normal é financiado entre a idade média de admissão e a idade média de aposentadoria e, portanto, ao se alterar este parâmetro, tem-se alteração no tempo total de financiamento e consequente impacto nos valores de contribuição ao Plano.

Já o Custo Normal dos benefícios de risco, bem como os auxílios, não sofre variação. O quadro abaixo revela que variações na idade média de aposentadoria têm forte impacto no Custo Normal e na RMBaC. Desta forma, é de grande importância que, na Avaliação Atuarial, o cálculo desta estatística seja consistente, caso contrário, corre-se o risco de se incorrer em significativo erro destas contas.

**QUADRO 25: VARIAÇÃO NA IDADE DE APOSENTADORIA**

VARIA IDADE APOSENTADORIA	CUSTO NORMAL	RMBAC
60	33,67%	R\$73.458.026,94
61	32,03%	R\$68.463.917,04
62	30,37%	R\$63.436.836,93
63	28,68%	R\$58.393.480,78
64	27,05%	R\$53.563.729,81
65	25,51%	R\$49.015.851,59
66	24,07%	R\$44.741.937,60

Elaboração: Aliança Assessoria e Consultoria Atuarial.

## 10.5 Taxa de Juros

Considerando a taxa de retorno financeiro de 4,98% ao ano (taxa de juros parâmetro + adicionais<sup>3</sup> previstos no Art. 39 da Portaria 1.467/2022), foi apurado um Custo Normal para equilíbrio do Plano Previdenciário de 28,77%. Entretanto, as oscilações positivas e negativas em torno desta taxa de 4,98%, como pode ser observado no quadro seguinte, provocam variações do custo apurado, elevando-o ou reduzindo-o. Fica evidente, a importância de se buscar uma boa rentabilidade para os ativos financeiros do Previ-Nobres seguindo, entretanto, os parâmetros definidos na Resolução CMN nº. 4.963/2021:

**QUADRO 26: VARIAÇÃO DA TAXA DE JUROS**

JUROS	CUSTO NORMAL
0,00%	79,63%
1,00%	62,25%
2,00%	49,76%
3,00%	40,63%
4,00%	33,83%
5,00%	28,68%
6,00%	24,72%
7,00%	21,63%
8,00%	19,18%
9,00%	17,22%
10,00%	15,63%
TAXA PARÂMETRO	CUSTO NORMAL
5,00%	28,68%

Elaboração: Aliança Assessoria e Consultoria Atuarial.

<sup>3</sup> Art. 39. A taxa de juros real anual a ser utilizada como taxa de desconto para apuração do valor presente dos fluxos de benefícios e contribuições do RPPS será equivalente à taxa de juros parâmetro cujo ponto da Estrutura a Termo de Taxa de Juros Média - ETTJ seja o mais próximo à duração do passivo do RPPS.

(...)

§ 4º A taxa de juros parâmetro, estabelecida conforme o Anexo VII, poderá ser acrescida em 0,15 (quinze centésimos) a cada ano em que a rentabilidade da carteira de investimentos superar os juros reais da meta atuarial dos últimos 5 (cinco) anos, limitados ao total de 0,60 (sessenta centésimos).



## 11. INDICADORES DE SOLVÊNCIA

Para que o Previ-Nobres seja solvente, é necessário que suas receitas provenientes das contribuições previdenciárias e das aplicações financeiras sejam suficientes para cobrir as suas despesas (benefícios concedidos e a conceder e as despesas administrativas).

Existem dois tipos de solvência: a econômica e a financeira. Aquela trata da superioridade das receitas em relação ao total das obrigações, redundando num superávit atuarial, funcionando como um capital próprio do Ente. Já a solvência financeira demonstra que o RPPS tem sempre disponibilidade de recursos líquidos para honrar as suas obrigações correntes. Afirma ainda que “uma estreiteza severa de caixa determinará, ou a liquidação gravosa de ativos, ou a tomada emergencial de empréstimos, a custos compatíveis com a gravidade da crise e com a adequação das garantias”<sup>4</sup>.

- a) Índice de Cobertura Total (ICT<sub>t</sub>) – Indica a macrossolvência do Plano e é representado pela razão entre o Ativo Líquido e o Passivo Previdencial em uma data t. O valor ótimo desse índice ocorre quando ele é igual ou maior que 1.

$$ICT = \frac{AL_t}{PP_t}$$

Onde:

- ✓ AL<sub>t</sub> = Ativo Líquido em uma data t
- ✓ PP<sub>t</sub> = Passivo Previdencial em uma data t

- b) Índice de Cobertura Parcial dos Participantes em Benefício (ICPCT) – Indica o nível de solvência do Plano, no que diz respeito aos compromissos com os participantes em benefício, e é representado pela razão entre o Ativo Líquido e a Reserva Matemática de

---

<sup>4</sup> Recamone (2001).

Benefícios Concedidos em uma data  $t$ . O valor ótimo desse índice ocorre quando ele é maior que 1.

$$ICPCt = \frac{ALt}{RMBC}$$

Onde:

- ✓  $AL_t$  = Ativo Líquido em uma data  $t$
- ✓  $RMBC_t$  = Reserva Matemática de Benefícios Concedidos em uma data  $t$

- c) Índice de Cobertura Parcial dos Participantes Ativos (ICPaCt) – Indica o nível de solvência do Plano, no que diz respeito aos compromissos com os participantes ainda ativos, e é representado pela razão entre o Ativo Líquido e a Reserva Matemática de benefícios a conceder em uma data  $t$ . O valor ótimo desse índice ocorre quando ele é maior que 1.

$$ICPaCt = \frac{ALt}{RMBaC}$$

Onde:

- ✓  $AL_t$  = Ativo Líquido em uma data  $t$
- ✓  $RMBaC_t$  = Reserva Matemática de Benefícios a Conceder em uma data  $t$

- d) Índice de Correlação à Meta Atuarial (ICMA $t$ ) – Indica a correlação entre o crescimento da Reserva Matemática e a meta atuarial estabelecida para o Plano. É representado pela razão entre a Reserva Matemática e a meta atuarial, a qual é representada pelas taxas de inflação e pelos juros atuariais na época  $t$ . O valor ótimo desse índice ocorre quando ele é igual a 1.

$$ICMA_t = \frac{RMt}{(RMt - 1x(1 + Ot) + (1 + it))}$$

Onde:

- ✓  $RM_t$  = Reserva Matemática em uma data  $t$
- ✓  $O_t$  = taxa de inflação na época  $T$
- ✓  $I_t$  = taxa de juros de parâmetro na época  $T$
- ✓  $RM_{(t-1)}$  = Reserva Matemática do ano anterior

QUADRO 27: QUADRO ÍNDICES DE SOLVÊNCIA

ÍNDICES	RESULTADOS
Índice de Cobertura Total	25,52%
Índice de Cobertura Parcial dos Participantes em Benefício	47,47%
Índice de Cobertura Parcial dos Participantes Ativos	48,16%
Índice de Correlação à Meta Atuarial	113,71%

Elaboração: Aliança Assessoria e Consultoria Atuarial.

12. PARECER ATUARIAL

Atendendo às disposições da Lei nº 9.717/98, Portaria MTP nº 1.467/2022, demais normas e a Nota Técnica Atuarial do Plano, apresentamos o Parecer Técnico Atuarial do Plano de Benefício Previdenciário, administrado pelo Previ-Nobres, em face da Reavaliação Atuarial anual do exercício de 2025, com data focal em 31 de dezembro de 2024. Os dados individualizados dos servidores ativos, aposentados e pensionistas estão posicionados em 31/12/2024 e as informações contábeis e patrimoniais, levantados e informados pelo RPPS, estão posicionadas na data-base de 31/12/2024.

12.1. Perspectivas de alteração futura no perfil e na composição da massa de segurados

A composição da população de servidores de Nobres demonstra que o total de aposentados e pensionistas representa uma parcela de 25,64% da massa de segurados. Esta distribuição aponta para uma proporção de 2,90 servidores ativos para cada inativo.

Considerando que a massa de servidores ativos tende a uma certa estabilidade, considerando a evolução na expectativa de vida da população brasileira e mundial, a

proporção de participantes em gozo de benefício aumenta, podendo chegar à equiparação com a massa de servidores ativos.

Neste íterim, torna-se essencial a constituição de um plano previdenciário plenamente equilibrado e financiado pelo Regime Financeiro de Capitalização, tendo em vista a formação de Reservas Matemáticas para a garantia de pagamento dos benefícios futuros.

## **12.2. Adequação da base de dados utilizada e respectivos impactos em relação aos resultados apurados**

Procedemos à Avaliação Atuarial com o intuito de avaliar as alíquotas de contribuições, com base nos dados individualizados dos servidores ativos, aposentados e pensionistas do Município de Nobres, na data base de 31 de dezembro de 2024. Após o processamento das informações, consideramos os dados suficientes para a elaboração da Avaliação Atuarial.

Os dados encaminhados atenderam em quase sua totalidade ao leiaute da Secretária Previdência Social – SPS. Alertamos o Executivo e o Legislativo para que adotem medidas que visam o atendimento da totalidade do leiaute da SPREV no próximo estudo atuarial.

Entretanto, cabe ressaltar que a base de dados disponibilizada para a elaboração deste estudo técnico atuarial não contemplava o tempo de serviço anterior para 82,51% dos participantes, razão pela qual adotamos como premissa a idade de entrada no mercado de trabalho de 24 (vinte e quatro) anos.

## **12.3. Análise dos regimes financeiros e métodos atuariais adotados e perspectivas futuras de comportamento dos custos e dos compromissos do Plano de Benefícios**

Para as RMBaC de aposentadorias programadas, adotou-se o método PUC. O cálculo do custo é realizado de forma individualizada e seu somatório é dividido pelo valor da folha

de salários. Esse procedimento aponta um percentual de contribuição crescente ao longo do tempo que deverá ser rateado entre os servidores e o Município.

Para os benefícios de Pensões por Morte, Aposentadoria por Invalidez e reversão, adotou-se o Regime de Capitais de Cobertura. Esse método determina que a receita fixada num determinado período se destina a satisfazer o pagamento de despesas com a constituição dos fundos garantidores (capitais de cobertura) do pagamento parcelado dos benefícios cujos fatos geradores ocorrerem nesse período.

#### **12.4. Adequação das hipóteses utilizadas às características da massa de segurados e de seus dependentes e análises de sensibilidade para os resultados**

As bases técnicas utilizadas foram eleitas devido às características da massa de participantes e particularidades do Plano:

- ✓ Taxa de Juros Reais utilizada nas Projeções contidas neste estudo técnico atuarial de 5,00%;
- ✓ Tábua de Mortalidade de Válido (evento gerador sobrevivência): IBGE-2022 M&F;
- ✓ Tábua de Mortalidade de Válido (evento gerador morte): IBGE-2022 M&F;
- ✓ Tábua Entrada em Invalidez: ALVARO VINDAS;
- ✓ Tábua de Mortalidade de Inválidos: IBGE-2022 Ambos Sexos;
- ✓ Crescimento Salarial: 1,00% a.a. (um por cento);
- ✓ Rotatividade: 1,00% a.a. (um por cento);
- ✓ Despesa Administrativa correspondente a 3,60% (três inteiros e sessenta centésimos por cento) calculado do total da remuneração de contribuição dos servidores ativos do Município vinculados ao Previ-Nobres.

Utilizou-se o fator de capacidade dos benefícios dos assistidos de 98,27% (noventa e oito inteiros e vinte e sete centésimos por cento). O fator de capacidade reflete a perda do

poder aquisitivo em termos reais ocorrida nos salários ou benefícios, obtidos em função do nível de inflação estimada no longo prazo e da frequência de reajustes.

Esclarecemos que, para a projeção da idade média projetada de aposentadoria foi utilizada as regras de concessões estabelecida nas Emendas Constitucionais nº 20/98, nº 41/03 e nº 47/05, bem como as regras transitórias. Ressalvando que o Ente ainda não implementou as mudanças que a Emenda Constitucional nº 103/2019 proporcionou.

Para a utilização da taxa de crescimento salarial, fez-se uma projeção do crescimento salarial dos servidores ativos com base no banco de dados enviado. Esta projeção foi elaborada a partir de uma regressão exponencial do salário médio dos servidores por idade. Desta forma, chegou-se à conclusão de que a cada ano de trabalho no Município o salário real do servidor sofre um impacto real de 0,40%. Assim, em atendimento à Portaria nº 1.467/2022, utilizou-se a taxa de crescimento real salarial máxima de 1,00% a.a. (hum por cento ao ano).

#### **12.5. Metodologia utilizada para a determinação do valor da compensação previdenciária a receber e impactos nos resultados**

A Compensação Previdenciária a receber, relativa aos Benefícios a Conceder, foi calculada tendo por base o tempo de serviço anterior dos servidores ativos. Porém, em virtude de a base dados cadastrais ter apresentado a falta dessa informação para 82,51% dos servidores, o valor calculado adicionado o valor estimado (considerando a idade de entrada de 24 anos no mercado de trabalho) foi de 5,00% das Reservas Matemáticas.

Considerando que esse percentual coincide com o limite estabelecido na Portaria nº 1.467/2022, o montante a receber a título de Compensação Previdenciária foi fixado em 5,00% do Valor Atual dos Benefícios Futuros do plano.



Em relação aos Benefícios Concedidos, calculou-se o percentual recebido de compensação recebido durante o último exercício e utilizou-se o método de recorrência para estimar percentual de 5,00%. Com isso, aplicou-se tal percentual sobre o Valor Presente de Benefícios Futuros de Aposentados e Pensionistas.

#### **12.6. Composição e características dos ativos garantidores do Plano de Benefícios**

Os Ativos Garantidores do Plano estão posicionados em 31/12/2024, tendo a seguinte composição:

- ✓ Renda Fixa: R\$ 35.765.389,15;
- ✓ Renda Variável: R\$ 7.707.923,12;
- ✓ Demais bens, direitos e ativos: R\$ 581.264,21; e
- ✓ Saldo Devedor Parcelamentos: R\$ 1.167.494,00;
- ✓ **TOTAL: R\$ 45.222.070,48.**

O Previ-Nobres não informou a rentabilidade dos investimentos obtida no exercício de 2024.

A princípio não há relação entre a meta atuarial e o valor expresso na como benchmark da política de investimentos, já que a primeira tem como padrão a taxa de juros a termo e a segunda deva refletir o resultado esperado da carteira no exercício. Entretanto, aconselha-se que seja usado o mesmo valor para taxa de juros e para meta atuarial, que é definido pelo Atuário responsável.

Entretanto, em virtude do cenário de queda na taxa de juros ocorrida nos últimos exercícios e tendo em vista a expectativa da redução dos retornos dos investimentos para os próximos anos, a Taxa de Juros do Plano deverá ser 5,00% a.a. Caso tal cenário não se

confirme, a Taxa de Juros do Plano deverá ser revista nas próximas Avaliações Atuariais, inclusive no que se refere à Política de Investimentos do RPPS.

Conforme disposto no art. 39, § 4º da Portaria 1.467/2022, é possibilitado o acréscimo de 0,15% a cada ano em que a rentabilidade da carteira de investimentos superou os juros reais da meta atuarial considerando os últimos 5 (cinco) anos. O Previ-Nobres não apresentou informações sobre o desempenho dos investimentos em relação à meta atuarial nos últimos cinco anos. Diante disso, não foi considerado nenhum acréscimo à taxa parâmetro para definição da taxa de juros atuarial do plano.

#### **12.7. Variação dos compromissos do Plano (VABF e VACF)**

Os comentários pormenorizados acerca da variação dos Resultados desta Avaliação e Avaliações Atuariais anteriores constam no corpo do relatório de Avaliação Atuarial 2024.

Confrontando-se o Valor Atual dos Benefícios Futuros – VABF do Plano, em relação ao exercício anterior, observa-se que o VABF relativo aos Benefícios Concedidos teve um aumento de 32,16%, decorrente do aumento dos benefícios médios de aposentados e pensionistas. Já em relação aos Benefícios a Conceder, observa-se uma redução do VABF de 6,54%.

O Valor Atual das Contribuições Futuras – VACF apresentou uma redução de 24,93%, decorrente do aumento da idade média em 1 ano e da alteração de metodologia aplicada. Cabe ressaltar que o método de financiamento adotado nesta Avaliação é o PUC.

#### **12.8. Resultado da Avaliação Atuarial e situação financeira e atuarial do RPPS**

As Provisões (Reservas) Matemáticas de Benefícios Concedidos – RMBC, fixadas com base focal nas informações individuais dos servidores aposentados e pensionistas do Previ-

Nobres, existentes em 31 de dezembro de 2024, são determinadas atuarialmente pelo valor presente dos benefícios futuros líquido de eventuais contribuições de aposentados e pensionistas.

Assim, as RMBC perfaziam, na data-base da Avaliação Atuarial, o montante de R\$ 92.798.314,81. Já as Provisões (Reservas) Matemáticas de Benefícios a Conceder – RMBaC foram avaliadas em R\$ 91.474.050,69.

Com base na metodologia utilizada para se estimar a compensação previdenciária sobre os benefícios concedidos, o valor estimado foi de R\$ 9.340.497,66.

Sendo o Ativo Líquido de cobertura das obrigações do passivo atuarial no montante de R\$ 45.222.070,48, atestamos que o plano de benefícios previdenciário do Previ-Nobres. apresentou um Déficit Técnico Atuarial no valor de R\$ 129.709.797,36.

## 12.9. Plano de Custeio a ser implementado e medidas para a manutenção do Equilíbrio Financeiro e Atuarial

As contribuições normais, atualmente vertidas ao Previ-Nobres, somam 30,26% (16,26% para o Município e 14,00% para o Servidor), **sendo o Custo Normal apurado nesta avaliação de 28,68%. O patamar contributivo deverá ser mantido em 30,26%**, conforme quadro a seguir:

**QUADRO 28: DEFINIÇÃO DAS ALÍQUOTAS DE CONTRIBUIÇÕES**

DISCRIMINAÇÃO	CUSTEIO NORMAL
Contribuição Patronal (Normal + Tx. Adm.)	16,26%
Contribuição do Servidor	14,00%
Contribuição dos Aposentado*	14,00%
Contribuição do Pensionista*	14,00%
Contribuição Patronal Suplementar	Alíquotas

Elaboração: Aliança Assessoria e Consultoria Atuarial.

\* Apenas sobre a parcela do benefício que exceder o teto do RGPS.

A Portaria MTP nº 1.467/2022 possibilita a amortização do Déficit Atuarial com adoção de prazo fixo para o equacionamento, assim como possibilitou o reinício de contagem deste prazo a partir da Avaliação Atuarial 2023. Assim, poderá ser implementado plano de amortização com o prazo fixo inicial de 35 anos, a contar da implementação em Lei pelo ente federativo.

Ainda, conforme disposto na Portaria MTP nº 1.467/2022, poderá ser deduzido do déficit atuarial o Limite do Déficit Atuarial – LDA calculado em função da duração do passivo ou da sobrevivência média dos aposentados e pensionistas. Neste caso o prazo máximo do plano de equacionamento terá como parâmetro a duração do passivo ou a sobrevivência média dos aposentados e pensionistas.

O Déficit Técnico Atuarial apurado nesta Avaliação Atuarial é de R\$ 129.709.797,36. Considerando as normas técnicas definidas na legislação mencionada, o LDA apurado, baseado na duração do passivo desta Avaliação Atuarial (20,83 anos), é de R\$ 31.642.024,05, assim, deduzindo-se este valor do déficit técnico apurado, a reserva a amortizar corresponde a R\$ 98.067.773,31 e deve ser financiada no prazo máximo de 27 anos (prazo remanescente do Plano de Equacionamento vigente pela Lei nº 1.623/2021).

O Município de Nobres, através da Lei Municipal nº 1.623, de 17 de novembro de 2021, instituiu um Plano de Amortização por alíquotas para o equacionamento do Déficit Técnico do Plano. O montante correspondente ao Valor Presente da Contribuição Suplementar Futura deste Plano de Amortização é de R\$ 54.169.509,78. Como este montante é inferior às Reservas a Amortizar (deduzindo-se o valor do LDA), recomenda-se a adoção do Plano de Amortização, conforme a tabela a seguir:

**QUADRO 29: FINANCIAMENTO ATRAVÉS DE ALÍQUOTAS**

ANO	SALDO INICIAL (R\$)	PAGAMENTO (R\$)	JUROS (R\$)	AMORTIZAÇÃO (R\$)	SALDO FINAL (R\$)	% DA FOLHA DE SALÁRIOS	FOLHA SALARIAL (R\$)
2025	98.067.773,31	3.176.732,29	4.903.388,67	-1.726.656,38	99.794.429,69	13,13%	24.194.457,63
2026	99.794.429,69	3.479.002,60	4.989.721,48	-1.510.718,89	101.305.148,57	14,24%	24.436.402,20
2027	101.305.148,57	3.787.000,65	5.065.257,43	-1.278.256,78	102.583.405,36	15,34%	24.680.766,22
2028	102.583.405,36	4.100.810,75	5.129.170,27	-1.028.359,52	103.611.764,87	16,45%	24.927.573,89
2029	103.611.764,87	4.420.518,36	5.180.588,24	-760.069,88	104.371.834,76	17,56%	25.176.849,62
2030	104.371.834,76	4.746.210,04	5.218.591,74	-472.381,70	104.844.216,45	18,66%	25.428.618,12
2031	104.844.216,45	5.077.973,50	5.242.210,82	-164.237,32	105.008.453,77	19,77%	25.682.904,30
2032	105.008.453,77	5.415.897,61	5.250.422,69	165.474,92	104.842.978,85	20,88%	25.939.733,34
2033	104.842.978,85	5.760.072,41	5.242.148,94	517.923,47	104.325.055,38	21,99%	26.199.130,68
2034	104.325.055,38	6.110.589,11	5.216.252,77	894.336,34	103.430.719,04	23,09%	26.461.121,99
2035	103.430.719,04	6.467.540,14	5.171.535,95	1.296.004,18	102.134.714,86	24,20%	26.725.733,20
2036	102.134.714,86	6.831.019,13	5.106.735,74	1.724.283,38	100.410.431,47	25,31%	26.992.990,54
2037	100.410.431,47	7.201.120,94	5.020.521,57	2.180.599,37	98.229.832,11	26,41%	27.262.920,44
2038	98.229.832,11	7.577.941,69	4.911.491,61	2.666.450,09	95.563.382,02	27,52%	27.535.549,65
2039	95.563.382,02	7.961.578,74	4.778.169,10	3.183.409,64	92.379.972,38	28,63%	27.810.905,14
2040	92.379.972,38	8.352.130,74	4.618.998,62	3.733.132,12	88.646.840,26	29,73%	28.089.014,19
2041	88.646.840,26	8.749.697,62	4.432.342,01	4.317.355,61	84.329.484,65	30,84%	28.369.904,34
2042	84.329.484,65	9.154.380,63	4.216.474,23	4.937.906,40	79.391.578,25	31,95%	28.653.603,38
2043	79.391.578,25	9.566.282,33	3.969.578,91	5.596.703,41	73.794.874,83	33,06%	28.940.139,41
2044	73.794.874,83	9.985.506,62	3.689.743,74	6.295.762,88	67.499.111,96	34,16%	29.229.540,81
2045	67.499.111,96	10.412.158,77	3.374.955,60	7.037.203,17	60.461.908,79	35,27%	29.521.836,22
2046	60.461.908,79	10.846.345,41	3.023.095,44	7.823.249,97	52.638.658,82	36,38%	29.817.054,58
2047	52.638.658,82	11.288.174,57	2.631.932,94	8.656.241,63	43.982.417,19	37,48%	30.115.225,12
2048	43.982.417,19	11.737.755,68	2.199.120,86	9.538.634,82	34.443.782,37	38,59%	30.416.377,38
2049	34.443.782,37	12.195.199,59	1.722.189,12	10.473.010,47	23.970.771,90	39,70%	30.720.541,15
2050	23.970.771,90	12.660.618,61	1.198.538,59	11.462.080,01	12.508.691,89	40,80%	31.027.746,56
2051	12.508.691,89	13.134.126,48	625.434,59	12.508.691,89	0,00	41,91%	31.338.024,03

Elaboração: Aliança Assessoria e Consultoria Atuarial.

No plano de amortização do passivo atuarial foi considerada a *duration* de amortização de 20,83 anos. A metodologia foi definida a partir da planilha de Fluxos Atuariais que permitem o cálculo da *duration* do Passivo, nos termos da legislação mencionada.

Salientamos que o Município deverá analisar a viabilidade orçamentária e financeira do plano de equacionamento sugerido para o período apresentado.

#### **12.10. Parecer sobre a análise comparativa dos resultados das três últimas Avaliações Atuariais**

Em relação às alterações da Avaliação Atuarial realizada em 2024 para esta Avaliação Atuarial de 2025, houve uma redução de 3,76 pontos percentuais no Custo de Aposentadoria Programada.

Houve aumento de 1,02 pontos percentuais no Custo de Aposentadoria por Invalidez, bem como aumento de 0,72 pontos percentuais no Custo da Pensão por Morte, devido ao aumento da idade média dos servidores ativos em 0,06 anos.

A Reserva Matemática de Benefícios a Conceder apresentou um aumento de 9,28%, decorrente do crescimento natural desta conta, impactado pelo aumento do salário médio dos participantes ativos em 11,87%. Já a Reserva Matemática de Benefícios Concedidos apresentou um aumento de 31,98%, consequência do aumento do quantitativo de aposentados e pensionistas e do aumento dos seus benefícios médios em, respectivamente, 14,05% e 14,90%.

As alterações nas premissas e metodologias, estabelecidas pela Portaria MTP nº 1.467/2022, também afetam a estrutura do cálculo, podendo provocar oscilações no Custo Normal e Provisões Matemáticas deste exercício, quais sejam:

- ✓ Movimentação Cadastral (conforme bases de dados disponibilizadas); e
- ✓ Alteração da taxa de juros (conforme taxa de juros parâmetro + adicionais);

Com base no disposto no artigo 39, §7º, da Portaria MTP nº 1.467/2022, a alteração na taxa de juros utilizada na Avaliação Atuarial impacta diretamente os resultados atuariais do plano, refletindo em um ganho ou perda atuarial. Quando a taxa de juros é reduzida, os passivos atuariais aumentam, gerando uma perda atuarial devido à maior necessidade de

recursos para cumprir as obrigações futuras. Por outro lado, o aumento da taxa de juros resulta em uma redução dos passivos atuariais, configurando um ganho atuarial.

O quadro a seguir apresenta as variações decorrentes da movimentação cadastral (alterações na base de dados) e da mudança na taxa de juros para a Avaliação Atuarial de 2025, em comparação com os resultados da Avaliação Atuarial de 2024.

QUADRO 30: GANHOS E PERDAS ATUARIAIS

	AA2024	AA2025			
		Movimentação Cadastral	Diferença	Taxa de Juros	Diferença
(RMBaC + RMBC)	R\$ (153.317.794,88)	R\$ (186.346.792,82)	R\$ (33.028.997,94)	R\$ (184.272.365,50)	R\$ 2.074.427,32
(-) (RMBC)	R\$ (70.239.076,82)	R\$ (92.884.941,44)	R\$ (22.645.864,62)	R\$ (92.798.314,81)	R\$ 86.626,63
(-) (RMBaC)	R\$ (83.078.718,06)	R\$ (93.461.851,38)	R\$ (10.383.133,32)	R\$ (91.474.050,69)	R\$ 1.987.800,69

Conforme evidenciado no quadro anterior, a atualização da base de dados utilizada na Avaliação Atuarial de 2025 resultou em uma perda atuarial nas reservas matemáticas, totalizando R\$ 33.028.997,94. Em contrapartida, a revisão da taxa de juros aplicada na mesma avaliação gerou um ganho atuarial nas reservas matemáticas, no montante de R\$ 2.074.427,32.

12.11. Identificação dos principais riscos do Plano de Benefícios

Os riscos atuariais, aos quais o Plano de Benefícios está submetido, decorrem principalmente da inadequação das hipóteses e premissas atuariais. Elas apresentam volatilidade ao longo do período de contribuição e percepção de benefícios sendo que, para o RPPS, caracterizam-se, basicamente, como Demográficas, Biométricas e Econômico-Financeiras.



Contudo, cabe ressaltar que as hipóteses, regimes financeiros e métodos de financiamento utilizados estão em acordo com as práticas atuariais aceitas, bem como estão em consonância com a legislação em vigor que parametriza as Avaliações e Reavaliações Atuariais dos RPPS.

Ademais, reafirmamos, de modo especial, a importância da regularidade e pontualidade das receitas de contribuição a serem auferidas pelo RPPS. Quaisquer receitas lançadas e não efetivadas pelo Ente ou Segurados deverão ser atualizadas monetariamente e acrescidas de juros, a partir da data em que foram devidas. Isto decorre do fato de que, sendo as contribuições partes integrantes do plano de custeio, a falta de repasse ou atraso e sua consequente não incorporação às Reservas Técnicas, além de inviabilizar o RPPS em médio prazo, resulta em déficit futuro, certo e previsível. Ressaltamos que as contribuições referentes aos servidores ativos deverão ser repassadas integralmente, conforme determina a legislação vigente e pertinente.

## 12.12. Considerações Finais

Ante todo o exposto, conclui-se que a situação econômico-atuarial do Plano de Benefícios Previdenciários do Previ-Nobres, em 31 de dezembro de 2024, apresenta-se de forma desequilibrada no seu aspecto atuarial, conforme comprova a existência do Déficit Técnico Atuarial no valor de R\$ 129.709.797,36.

Assim, recomendamos a adequação da legislação municipal às alterações recomendadas e/ou determinadas pela Emenda Constitucional nº 103/2019 e ainda às demais alterações técnicas estabelecidas pela Portaria MTP nº 1.467/2022, especialmente no que diz respeito à atualização cadastral dos segurados do plano de benefícios e os estudos complementares necessários à boa prática atuarial.

Este é o parecer

*Documento assinado digitalmente por: Raphael K. Cunha Silva, CPF: 058.674.496-70 e Henrique Santos Santana, CPF: 103.848.426-07.*

**Raphael K. Cunha Silva**  
Atuário MIBA 1.453

**Henrique Santos Santana**  
Atuário MIBA 2.800

### 13. PROJEÇÃO ATUARIAL

Abaixo, apresentamos a projeção atuarial considerando o atual plano de custeio praticado no Município.

A projeção atuarial demonstra o nível de arrecadação de contribuições e acumulação das provisões do plano de benefícios previdenciários administrado pelo Previ-Nobres. Verifica-se se há compatibilidade com as suas obrigações futuras em regime de capitalização para demonstrar a solvência e liquidez do plano de benefícios.

Dessa maneira, a projeção atuarial apresenta a movimentação financeira do Previ-Nobres, com os valores de receita e obrigações que os Entes Públicos terão com seus servidores ao longo do tempo. Por meio do fluxo atuarial pode-se verificar se o Ente está deficitário ou superavitário em cada instante do tempo.

O fluxo atuarial foi elaborado de forma prospectiva e de acordo com a necessidade de financiamentos previdenciários, ou seja, a diferença entre as receitas e despesas previdenciárias em cada momento do tempo.

**QUADRO 31: PROJEÇÃO ATUARIAL**

ANO	FLUXO MONETARIO		
	RECEITA	DESPESA	SALDO
2025	9.570.415,07	7.491.052,31	46.029.694,95
2026	8.158.364,70	8.287.961,97	48.201.342,72
2027	7.979.085,32	8.807.451,97	49.878.207,53
2028	7.810.532,99	9.377.372,21	50.995.574,09
2029	7.647.564,24	9.575.930,62	51.811.626,75
2030	7.489.916,38	9.686.584,07	52.412.574,99
2031	7.339.533,10	9.958.632,69	52.688.633,69
2032	7.190.131,87	10.826.444,95	52.190.381,60
2033	7.052.435,61	10.970.401,84	51.217.417,39
2034	6.918.710,29	11.053.737,04	49.969.901,12
2035	6.788.560,33	11.606.203,75	48.179.234,47
2036	6.665.809,55	11.817.687,72	45.858.426,17
2037	6.545.585,80	12.080.484,75	43.076.776,85

ANO	FLUXO MONETARIO		
	RECEITA	DESPESA	SALDO
2038	6.429.879,84	12.184.525,93	46.034.921,97
2039	6.321.629,44	12.215.309,31	48.323.087,67
2040	6.206.723,46	13.243.971,66	50.011.016,62
2041	6.102.295,05	13.432.394,49	51.104.092,94
2042	6.006.821,98	14.477.103,56	51.856.685,51
2043	5.903.906,20	14.705.748,60	52.372.019,63
2044	5.811.645,63	14.653.912,88	52.543.920,97
2045	5.722.910,18	14.669.818,52	51.914.275,07
2046	5.642.692,84	15.008.392,68	50.750.563,94
2047	5.557.227,53	14.954.040,20	49.287.513,63
2048	5.469.938,80	15.914.119,69	47.258.810,01
2049	5.391.186,81	15.861.091,32	44.652.081,52
2050	5.316.944,24	16.147.867,09	41.552.134,90
2051	5.236.151,24	16.066.974,54	37.993.649,26
2052	3.319.141,25	16.102.476,04	34.067.804,22
2053	3.315.138,02	16.254.937,68	29.335.694,91
2054	3.305.719,39	16.390.643,53	23.600.307,65
2055	3.301.357,97	16.276.780,01	16.922.144,68
2056	3.306.392,46	16.113.161,58	9.086.824,13
2057	3.302.938,98	15.928.255,61	624.020,60
2058	3.298.712,26	15.850.671,24	(3.211.424,43)
2059	3.291.076,57	15.654.742,53	(3.201.663,28)
2060	3.292.214,82	15.652.855,63	(3.059.332,57)
2061	3.279.353,78	15.453.683,65	(3.238.405,34)
2062	3.284.487,38	15.611.208,81	(3.091.791,82)
2063	3.258.994,57	15.334.892,59	(3.046.096,70)
2064	3.254.114,65	15.121.432,98	(2.901.017,82)
2065	3.247.098,25	14.876.322,56	(3.260.947,37)
2066	3.240.847,01	14.608.488,81	(3.143.676,72)
2067	3.231.851,22	14.264.479,62	(3.027.556,36)
2068	3.232.889,10	14.104.932,26	(2.859.257,19)
2069	3.225.316,45	13.947.860,65	(2.687.707,54)
2070	3.227.520,63	14.051.224,65	(2.523.454,10)
2071	3.205.440,69	13.827.117,00	(2.389.325,64)
2072	3.224.123,44	14.256.402,25	(2.241.412,53)
2073	3.206.692,47	14.648.611,95	(2.134.156,29)
2074	3.173.076,36	14.376.997,06	(2.001.893,64)
2075	3.170.379,88	14.197.606,43	(1.930.430,71)
2076	3.163.698,90	14.014.268,98	(1.801.095,63)
2077	3.154.839,24	13.739.846,17	(1.685.701,33)
2078	3.151.636,60	13.477.397,06	(1.573.220,10)
2079	3.150.122,69	13.271.232,66	(1.464.602,66)
2080	3.144.984,14	13.063.777,54	(1.353.752,06)
2081	3.148.552,45	12.979.844,42	(1.270.521,47)

ANO	FLUXO MONETARIO		
	RECEITA	DESPESA	SALDO
2082	3.140.118,72	12.809.983,93	(1.193.381,74)
2083	3.140.987,44	12.736.346,13	(1.147.276,64)
2084	3.136.655,24	12.625.901,86	(1.072.249,88)
2085	3.128.531,52	12.435.257,71	(1.060.666,55)
2086	3.124.033,87	12.208.107,08	(1.047.666,92)
2087	3.118.616,78	11.988.430,54	(977.023,64)
2088	3.113.268,87	11.748.686,49	(915.824,05)
2089	3.110.497,83	11.538.775,30	(858.240,50)
2090	3.105.760,80	11.267.965,23	(797.367,07)
2091	3.098.706,79	11.037.414,76	(740.798,16)
2092	3.092.089,37	10.819.662,18	(691.539,03)
2093	3.091.135,97	10.644.002,14	(645.443,30)
2094	3.070.976,34	10.418.107,67	(609.285,08)
2095	3.067.991,63	10.189.708,17	(570.743,63)
2096	3.063.324,58	9.986.036,59	(539.377,18)
2097	3.056.370,68	9.769.349,75	(508.011,79)
2098	3.049.318,92	9.549.722,22	(474.514,72)
2099	3.044.332,17	9.341.445,80	(441.107,14)
2100	3.017.416,40	9.118.177,51	(410.193,39)

Elaboração: Aliança Assessoria e Consultoria Atuarial.

#### 14. REGISTROS CONTÁBEIS DAS PROVISÕES MATEMÁTICAS

Segundo nova determinação do IPC/STN nº 14, deverá ser utilizado o método de financiamento de Crédito Unitário Projetado (PUC), no regime de capitalização dos benefícios de aposentadorias e suas reversões, para a apuração das provisões matemáticas. Assim, deverá ser utilizado este método de financiamento para efetuar o lançamento das provisões matemáticas no balanço patrimonial, conforme apresentamos abaixo:

**QUADRO 32: PLANO DE CONTAS**

<b>PROVISÕES MATEMÁTICAS PREVIDENCIÁRIAS - REGISTROS CONTÁBEIS</b> <b>NOME DO MUNICÍPIO: NOBRES ESTADO: MT</b> <b>DRAA/DADOS CADASTRAIS DO MÊS DE DEZEMBRO DO EXERCÍCIO DE 2024</b>		
<b>ATIVO</b>		
<b>CÓDIGO DA CONTA</b>	<b>(1) NOME</b>	<b>VALORES (R\$)</b>
<b>(APF)</b>	<b>(1) ATIVO - PLANO FINANCEIRO</b>	<b>0,00</b>
1.1.2.1.1.71.00	Parcelamento de Débitos Previdenciários - Curto Prazo	0,00
1.2.1.1.1.01.71	Parcelamento de Débitos Previdenciários - Longo Prazo	0,00
-	Aplicações conforme DAIR	0,00
<b>(APP)</b>	<b>(2) ATIVO - PLANO PREVIDENCIÁRIO</b>	<b>45.222.070,48</b>
1.1.2.1.1.71.00	Parcelamento de Débitos Previdenciários - Curto Prazo	0,00
1.2.1.1.1.01.71	Parcelamento de Débitos Previdenciários - Longo Prazo	1.167.494,00
-	Aplicações conforme DAIR	44.054.576,48
-	Bens Moveis/Imoveis	0,00
<b>REGISTROS CONTÁBEIS NO BALANÇO DO RPPS</b>		
<b>ATIVO</b>		
<b>1.2.1.1.2.08.00 (DEBITA)</b>	<b>CRÉDITOS PARA AMORTIZAÇÃO DE DÉFICIT ATUARIAL - FUNDO EM CAPITALIZAÇÃO -INTRA OFSS</b>	<b>54.169.509,78</b>
1.2.1.1.2.08.01	VALOR ATUAL DOS APORTES PARA COBERTURA DO DÉFICIT ATUARIAL	0,00
1.2.1.1.2.08.02	VALOR ATUAL DA CONTRIBUIÇÃO PATRONAL SUPLEMENTAR PARA COBERTURA DO DÉFICIT ATUARIAL	54.169.509,78
1.2.1.1.2.08.03	VALOR ATUAL DOS RECURSOS VINCULADOS POR LEI PARA COBERTURA DO DÉFICIT ATUARIAL	0,00
1.2.1.1.2.08.99	OUTROS CRÉDITOS DO RPPS PARA AMORTIZAR DÉFICIT ATUARIAL	0,00
<b>4.9.9.8.2.01.00 (CREDITA)</b>	<b>CRÉDITOS PARA AMORTIZAÇÃO DE DÉFICIT ATUARIAL - FUNDO EM CAPITALIZAÇÃO -INTRA OFSS</b>	<b>54.169.509,78</b>
4.9.9.8.2.01.01	VPA DO VALOR ATUAL DOS APORTES MENSIS PREESTABELECIDOS PARA COBERTURA DO DEFICIT ATUARIAL	0,00
4.9.9.8.2.01.02	VPA DO VALOR ATUAL DA CONTRIBUIÇÃO SUPLEMENTAR PARA COBERTURA DO DEFICIT ATUARIAL	54.169.509,78
4.9.9.8.2.01.03	VPA DO VALOR ATUAL DOS RECURSOS VINCULADOS POR LEI PARA COBERTURA DO DEFICIT ATUARIAL	0,00

PROVISÕES MATEMÁTICAS PREVIDENCIÁRIAS - REGISTROS CONTÁBEIS		
NOME DO MUNICÍPIO: NOBRES ESTADO: MT		
DRAA/DADOS CADASTRAIS DO MÊS DE DEZEMBRO DO EXERCÍCIO DE 2024		
4.9.9.8.2.01.99	OUTRAS VPA DE VALOR ATUAL DE APORTES PARA AMORTIZAR DÉFICIT ATUARIAL	0,00
<b>PASSIVO</b>		
<b>2.2.7.2.0.00.00</b>	<b>PROVISÕES MATEMÁTICAS PREVIDENCIÁRIAS A LONGO PRAZO</b>	<b>143.289.843,79</b>
<b>2.2.7.2.1.00.00</b>	<b>PROVISÕES MATEMÁTICAS PREVIDENCIÁRIAS A LONGO PRAZO - CONSOLIDAÇÃO</b>	<b>143.289.843,79</b>
<b>PLANO FINANCEIRO</b>		
<b>2.2.7.2.1.01.00</b>	<b>FUNDO EM REPARTIÇÃO - PROVISÕES DE BENEFÍCIOS CONCEDIDOS</b>	<b>0,00</b>
2.2.7.2.1.01.01	(+) APOSENTADORIAS/PENSÕES CONCEDIDAS DO FUNDO EM REPARTIÇÃO SIMPLES	0,00
2.2.7.2.1.01.03	(-) CONTRIBUIÇÕES DO APOSENTADO PARA O FUNDO EM REPARTIÇÃO SIMPLES	0,00
2.2.7.2.1.01.04	(-) CONTRIBUIÇÕES DO PENSIONISTA PARA O FUNDO EM REPARTIÇÃO SIMPLES	0,00
2.2.7.2.1.01.05	(-) COMPENSAÇÃO PREVIDENCIÁRIA DO FUNDO EM REPARTIÇÃO SIMPLES	0,00
2.2.7.2.1.01.99	(-) OUTRAS DEDUÇÕES	0,00
<b>2.2.7.2.1.02.00</b>	<b>FUNDO EM REPARTIÇÃO - PROVISÕES DE BENEFÍCIOS A CONCEDER</b>	<b>0,00</b>
2.2.7.2.1.02.01	(+) APOSENTADORIAS/PENSÕES A CONCEDER DO FUNDO EM REPARTIÇÃO SIMPLES	0,00
2.2.7.2.1.02.02	(-) CONTRIBUIÇÕES DO ENTE DO FUNDO EM REPARTIÇÃO SIMPLES	0,00
2.2.7.2.1.02.03	(-) CONTRIBUIÇÕES DO SERVIDOR DO FUNDO EM REPARTIÇÃO SIMPLES	0,00
2.2.7.2.1.02.04	(-) COMPENSAÇÃO PREVIDENCIÁRIA DO FUNDO EM REPARTIÇÃO SIMPLES	0,00
2.2.7.2.1.02.99	(-) OUTRAS DEDUÇÕES	0,00
<b>PLANO PREVIDENCIÁRIO</b>		
<b>2.2.7.2.1.03.00</b>	<b>FUNDO EM CAPITALIZAÇÃO - PROVISÕES DE BENEFÍCIOS CONCEDIDOS</b>	<b>88.133.998,15</b>
2.2.7.2.1.03.01	(+) APOSENTADORIAS/PENSÕES DO FUNDO EM CAPITALIZAÇÃO	93.286.333,21
2.2.7.2.1.03.03	(-) CONTRIBUIÇÕES DO APOSENTADO DO FUNDO EM CAPITALIZAÇÃO	(488.018,40)
2.2.7.2.1.03.04	(-) CONTRIBUIÇÕES DO PENSIONISTA DO FUNDO EM CAPITALIZAÇÃO	0,00
2.2.7.2.1.03.05	(-) COMPENSAÇÃO PREVIDENCIÁRIA DO FUNDO EM CAPITALIZAÇÃO	(4.664.316,66)
2.2.7.2.1.03.99	(-) OUTRAS DEDUÇÕES	0,00
<b>2.2.7.2.1.04.00</b>	<b>FUNDO EM CAPITALIZAÇÃO - PROVISÕES DE BENEFÍCIOS A CONCEDER</b>	<b>55.155.845,64</b>
2.2.7.2.1.04.01	(+) APOSENTADORIAS/PENSÕES A CONCEDER DO FUNDO EM CAPITALIZAÇÃO	145.545.373,34
2.2.7.2.1.04.02	(-) CONTRIBUIÇÕES DO ENTE PARA O FUNDO EM CAPITALIZAÇÃO	(29.054.848,19)
2.2.7.2.1.04.03	(-) CONTRIBUIÇÕES DO SERVIDOR PARA O FUNDO EM CAPITALIZAÇÃO	(25.016.474,46)
2.2.7.2.1.04.04	(-) COMPENSAÇÃO PREVIDENCIÁRIA	(4.676.181,00)
2.2.7.2.1.04.99	(-) OUTRAS DEDUÇÕES	(31.642.024,05)
		<b>0,00</b>
<b>2.2.7.2.2.00.00</b>	<b>PROVISÕES MATEMÁTICAS PREVIDENCIÁRIAS A LONGO PRAZO - INTRA OFSS</b>	<b>0,00</b>
<b>2.2.7.2.2.01.00</b>	<b>FUNDO EM REPARTIÇÃO - PROVISÕES DE BENEFÍCIOS CONCEDIDOS</b>	<b>0,00</b>
2.2.7.2.2.01.01	(-) COBERTURA DE INSUFICIÊNCIA FINANCEIRA - BENEFÍCIOS CONCEDIDOS	0,00
<b>2.2.7.2.2.02.00</b>	<b>FUNDO EM REPARTIÇÃO - PROVISÕES DE BENEFÍCIOS A CONCEDER</b>	<b>0,00</b>
2.2.7.2.2.02.03	(-) COBERTURA DE INSUFICIÊNCIA FINANCEIRA - BENEFÍCIOS A CONCEDER	0,00
OBSERVAÇÃO: NO RPPS AS CONTAS ACIMA DEVEM SER CREDITADAS EM CONTRAPARTIDA ÀS CONTAS 2.2.7.2.1.01.00 E 2.2.7.2.1.02.00, RESPECTIVAMENTE		



PROVISÕES MATEMÁTICAS PREVIDENCIÁRIAS - REGISTROS CONTÁBEIS		
NOME DO MUNICÍPIO: NOBRES ESTADO: MT		
DRAA/DADOS CADASTRAIS DO MÊS DE DEZEMBRO DO EXERCÍCIO DE 2024		
<b>2.3.6.2.0.00.00</b>	<b>RESERVAS ATUARIAIS</b>	<b>0,00</b>
2.3.6.2.1.00.00	RESERVA ATUARIAL - CONSOLIDAÇÃO	0,00
2.3.6.2.1.01.00	RESERVAS ATUARIAIS - FUNDO EM CAPITALIZAÇÃO	0,00
2.3.6.2.1.01.01	RESERVA ATUARIAL PARA CONTIGÊNCIAS	0,00
2.3.6.2.1.01.02	RESERVA ATUARIAL PARA AJUSTES DO PLANO	0,00
REGISTROS CONTÁBEIS NO BALANÇO DO ENTE FEDERATIVO		
<b>3.9.9.9.2.02.00 (DEBITA)</b>	<b>AJUSTE DO VALOR ATUAL DAS INSUFICIÊNCIAS FINANCEIRAS DO FUNDO EM REPARTIÇÃO</b>	<b>0,00</b>
<b>2.2.7.2.2.00.00 (CREDITA)</b>	<b>OBRIGAÇÃO ATUAL DE COBERTURA DE INSUFICIÊNCIA FINANCEIRA RPPS - FUNDO EM REPARTIÇÃO - (INTRA OFSS)</b>	<b>0,00</b>
2.2.7.2.2.05.01	OBRIGAÇÃO ATUAL DE COBERTURA DE INSUFICIÊNCIA FINANCEIRA RPPS - FUNDO EM REPARTIÇÃO - BENEFÍCIOS CONCEDIDOS (INTRA OFSS)	0,00
2.2.7.2.2.05.02	OBRIGAÇÃO ATUAL DE COBERTURA DE INSUFICIÊNCIA FINANCEIRA RPPS - FUNDO EM REPARTIÇÃO - BENEFÍCIOS A CONCEDER (INTRA OFSS)	0,00
<b>3.9.9.9.2.01.00 (DEBITA)</b>	<b>AJUSTE DO VALOR ATUAL DO PLANO DE EQUACIONAMENTO DO DÉFICIT DO RPPS</b>	<b>54.169.509,78</b>
<b>2.2.7.9.2.00.00 (CREDITA)</b>	<b>OUTRAS PROVISÕES A LONGO PRAZO - INTRA OFSS</b>	<b>54.169.509,78</b>
2.2.7.9.2.09.00	Valor Atual da Obrigação com Amortização de Déficit Atuarial - Fundo em Capitalização - Intra OFSS	54.169.509,78
NOTAS EXPLICATIVAS: O art. 26, § 3º, da Portaria 1.467/2022 estabelece que para a contabilização das provisões matemáticas deverá ser adotado método de financiamento (atuarial) alinhado às normas de contabilidade aplicáveis ao setor público e no caso de utilização de outro método para a avaliação atuarial, seus resultados deverão ser apresentados em notas explicativas. A 9ª edição do MCASP, aplicável a partir de 2022, estabelece, na Parte III, Capítulo 4, normas para a contabilização dos RPPS, determinando que o método de financiamento a ser usado para a contabilização das provisões matemáticas é o Crédito Unitário Projetado (PUC).		

Elaboração: Aliança Assessoria e Consultoria Atuarial.

## 15. PROJEÇÕES ATUARIAIS – LEI DE RESPONSABILIDADE FISCAL

### QUADRO 33: LRF ART. 4º, § 2º, INCISO IV, ALÍNEA A

#### RELATÓRIO RESUMIDO DA EXECUÇÃO ORÇAMENTÁRIA

ANO	FLUXO MONETÁRIO			
	RECEITA	DESPESA	SALDO PREVIDENCIÁRIO	SALDO FINANCEIRO
2024	0,00	0,00	0,00	45.222.070,48
2025	7.355.589,93	8.130.745,76	(775.155,83)	44.446.914,65
2026	7.328.326,50	9.354.612,14	(2.026.285,64)	42.420.629,01
2027	7.318.731,41	10.173.574,68	(2.854.843,27)	39.565.785,73
2028	7.312.947,90	11.068.824,40	(3.755.876,50)	35.809.909,24
2029	7.339.510,96	11.423.770,00	(4.084.259,04)	31.725.650,19
2030	7.374.239,86	11.654.818,76	(4.280.578,91)	27.445.071,29
2031	7.391.822,07	12.121.617,65	(4.729.795,59)	22.715.275,70
2032	7.341.074,99	13.460.454,98	(6.119.379,99)	16.595.895,71
2033	7.372.663,39	13.745.052,15	(6.372.388,76)	10.223.506,95
2034	7.406.227,34	13.943.192,17	(6.536.964,83)	3.686.542,12
2035	7.388.727,87	14.829.503,03	(7.440.775,15)	(3.754.233,03)
2036	7.407.825,07	15.220.728,50	(7.812.903,44)	(11.567.136,47)
2037	7.417.302,72	15.689.800,23	(8.272.497,51)	(19.839.633,98)
2038	7.442.417,84	15.929.435,12	(8.487.017,28)	(28.326.651,25)
2039	7.479.646,66	16.068.224,51	(8.588.577,86)	(36.915.229,11)
2040	7.394.804,38	17.665.951,74	(10.271.147,36)	(47.186.376,47)
2041	7.401.926,80	18.040.619,80	(10.638.693,00)	(57.825.069,47)
2042	7.320.571,67	19.670.379,45	(12.349.807,78)	(70.174.877,25)
2043	7.314.112,52	20.110.665,23	(12.796.552,71)	(82.971.429,96)
2044	7.350.704,86	20.146.284,14	(12.795.579,28)	(95.767.009,24)
2045	7.365.776,81	20.281.992,95	(12.916.216,14)	(108.683.225,38)
2046	7.343.393,69	20.890.978,48	(13.547.584,79)	(122.230.810,17)
2047	7.365.504,31	20.928.668,93	(13.563.164,62)	(135.793.974,79)
2048	7.291.789,85	22.451.132,05	(15.159.342,20)	(150.953.316,99)
2049	7.321.253,41	22.494.158,21	(15.172.904,80)	(166.126.221,79)
2050	7.324.693,65	23.035.021,69	(15.710.328,03)	(181.836.549,82)
2051	7.332.861,39	23.034.272,00	(15.701.410,61)	(197.537.960,43)
2052	7.349.335,34	23.204.773,27	(15.855.437,93)	(213.393.398,36)
2053	7.339.470,61	23.542.339,03	(16.202.868,42)	(229.596.266,78)
2054	7.314.323,59	23.850.428,94	(16.536.105,36)	(246.132.372,14)
2055	7.322.247,03	23.791.032,62	(16.468.785,59)	(262.601.157,73)
2056	7.362.415,62	23.657.715,80	(16.295.300,17)	(278.896.457,90)
2057	7.374.810,08	23.484.679,00	(16.109.868,92)	(295.006.326,82)
2058	7.381.643,63	23.463.714,02	(16.082.070,39)	(311.088.397,21)
2059	7.391.175,02	23.262.906,78	(15.871.731,75)	(326.960.128,96)
2060	7.407.366,98	23.342.647,55	(15.935.280,57)	(342.895.409,53)

ANO	FLUXO MONETÁRIO			
	RECEITA	DESPESA	SALDO PREVIDENCIÁRIO	SALDO FINANCEIRO
2061	7.402.327,18	23.122.938,81	(15.720.611,63)	(358.616.021,16)
2062	7.413.411,69	23.424.128,65	(16.010.716,95)	(374.626.738,11)
2063	7.378.709,67	23.074.222,16	(15.695.512,49)	(390.322.250,60)
2064	7.394.347,19	22.816.220,87	(15.421.873,68)	(405.744.124,28)
2065	7.404.109,75	22.505.427,42	(15.101.317,66)	(420.845.441,95)
2066	7.418.957,87	22.155.566,20	(14.736.608,33)	(435.582.050,27)
2067	7.433.403,54	21.687.871,73	(14.254.468,19)	(449.836.518,46)
2068	7.456.942,25	21.487.613,47	(14.030.671,22)	(463.867.189,68)
2069	7.457.373,47	21.283.900,24	(13.826.526,77)	(477.693.716,45)
2070	7.458.741,83	21.459.581,50	(14.000.839,66)	(491.694.556,11)
2071	7.423.063,63	21.144.632,23	(13.721.568,61)	(505.416.124,72)
2072	7.433.990,94	21.794.628,87	(14.360.637,94)	(519.776.762,65)
2073	7.357.130,84	22.376.851,78	(15.019.720,94)	(534.796.483,59)
2074	7.293.636,47	21.980.235,11	(14.686.598,65)	(549.483.082,24)
2075	7.305.620,84	21.726.454,50	(14.420.833,66)	(563.903.915,90)
2076	7.304.487,54	21.463.582,52	(14.159.094,99)	(578.063.010,88)
2077	7.306.451,52	21.065.505,82	(13.759.054,30)	(591.822.065,18)
2078	7.322.954,07	20.685.671,70	(13.362.717,63)	(605.184.782,81)
2079	7.338.757,01	20.387.768,91	(13.049.011,90)	(618.233.794,71)
2080	7.339.235,41	20.085.374,77	(12.746.139,36)	(630.979.934,07)
2081	7.346.661,22	19.965.198,38	(12.618.537,16)	(643.598.471,22)
2082	7.338.358,98	19.716.207,68	(12.377.848,71)	(655.976.319,93)
2083	7.349.495,75	19.610.989,86	(12.261.494,11)	(668.237.814,04)
2084	7.348.654,85	19.449.845,03	(12.101.190,18)	(680.339.004,22)
2085	7.344.928,59	19.169.978,48	(11.825.049,89)	(692.164.054,11)
2086	7.353.656,04	18.837.615,46	(11.483.959,42)	(703.648.013,53)
2087	7.360.190,30	18.515.860,71	(11.155.670,41)	(714.803.683,94)
2088	7.368.650,83	18.164.655,77	(10.796.004,94)	(725.599.688,88)
2089	7.379.440,74	17.857.590,70	(10.478.149,96)	(736.077.838,84)
2090	7.392.495,52	17.461.047,90	(10.068.552,38)	(746.146.391,22)
2091	7.395.701,84	17.122.630,11	(9.726.928,27)	(755.873.319,49)
2092	7.398.957,52	16.803.068,98	(9.404.111,47)	(765.277.430,96)
2093	7.413.104,13	16.546.817,81	(9.133.713,68)	(774.411.144,64)
2094	7.380.171,75	16.210.968,51	(8.830.796,76)	(783.241.941,40)
2095	7.394.161,18	15.877.025,65	(8.482.864,48)	(791.724.805,88)
2096	7.401.459,39	15.578.740,43	(8.177.281,04)	(799.902.086,92)
2097	7.403.537,74	15.260.680,10	(7.857.142,36)	(807.759.229,28)
2098	7.405.465,01	14.938.289,33	(7.532.824,32)	(815.292.053,59)
2099	7.412.244,87	14.633.217,00	(7.220.972,13)	(822.513.025,72)

Elaboração: Aliança Assessoria e Consultoria Atuarial.

## 16. INCONSISTÊNCIAS DA BASE DE DADOS

O quadro a seguir apresenta as inconsistências apuradas nas bases de dados dos servidores ativos, aposentados e pensionistas. Apresenta-se as respectivas premissas técnicas utilizadas para suprir as ausências ou deficiências de informações cadastrais.

**QUADRO 34: INCONSISTÊNCIAS DOS SERVIDORES ATIVOS**

QUANTIDADE	PERCENTUAL	INCONSISTÊNCIA	AÇÃO
3	0,73%	Situação Funcional igual a “3-Licenciado(a)sem remuneração” e “11-Outros”	Exclusão da base de cálculo
2	0,49%	Matrículas com base de contribuição zerada	Exclusão da base de cálculo
6	1,46%	Salário inferior ao mínimo nacional	Ajuste para o salário-mínimo vigente.

Elaboração: Aliança Assessoria e Consultoria Atuarial.

## 17. DURAÇÃO DO PASSIVO

A duração do passivo corresponde à média dos prazos dos fluxos de pagamentos de benefícios do RPPS, líquidos das contribuições dos aposentados e pensionistas, ponderada pelos valores presentes desses fluxos.

**QUADRO 35: EVOLUÇÃO DA DURAÇÃO DO PASSIVO**

EXERCÍCIO	DURAÇÃO DO PASSIVO (DURATION) EM ANOS
2019	-
2020	-
2021	-
2022	-
2023	-
2024	20,83

Elaboração: Aliança Assessoria e Consultoria Atuarial.

## 18. GANHOS E PERDAS ATUARIAIS

O balanço de ganhos e perdas atuariais refere-se a um demonstrativo sobre o ajuste entre a realidade do comportamento das hipóteses ou premissas atuariais e a expectativa que se tinha quando da formulação do plano de custeio. Nesse sentido, seguem demonstrados as principais variações ocorridas, por meio de estudos de balanço de ganhos e perdas atuariais. A tabela demonstra a comparação entre o valor esperado, das principais contas da avaliação atuarial, e o efetivamente apurado.

**QUADRO 36: GANHOS E PERDAS DOS ATIVOS DO PLANO – EVOLUÇÃO ANUAL**

	AA2024	AA2025			
		Movimentação Cadastral	Diferença	Taxa de Juros	Diferença
<b>Reserva Matemática de Benefícios Concedidos (RMBC)</b>	R\$ (70.239.076,82)	R\$ (92.884.941,44)	R\$ (22.645.864,62)	R\$ (92.798.314,81)	R\$ 86.626,63
(-) Valor Atual dos Benefícios Futuros (aposentados)	R\$ (63.111.653,32)	R\$ (82.221.672,07)	R\$ (19.110.018,75)	R\$ (82.145.743,27)	R\$ 75.928,80
(+) Valor Atual das Contribuições Futuras (aposentados)	R\$ 275.172,42	R\$ 488.509,01	R\$ 213.336,59	R\$ 488.018,40	R\$ (490,61)
(-) Valor Atual dos Benefícios Futuros (Pensionistas)	R\$ (7.473.798,31)	R\$ (11.151.778,38)	R\$ (3.677.980,07)	R\$ (11.140.589,94)	R\$ 11.188,44
(+) Valor Atual das Contribuições Futuras (pensionistas)	R\$ 71.202,39	R\$ -	R\$ (71.202,39)	R\$ -	R\$ -
			R\$ -		R\$ -
<b>Reserva Matemática de Benefícios a Conceder (RMBaC)</b>	R\$ (83.078.718,06)	R\$ (93.461.851,38)	R\$ (10.383.133,32)	R\$ (91.474.050,69)	R\$ 1.987.800,69
(-) Valor Atual dos Benefícios Futuros	R\$ (155.103.381,79)	R\$ (145.840.316,03)	R\$ 9.263.065,76	R\$ (145.545.373,34)	R\$ 294.942,69
(+) Valor Atual das Contribuições Futuras	R\$ 72.024.663,73	R\$ 52.378.464,65	R\$ (19.646.199,08)	R\$ 54.071.322,65	R\$ 1.692.858,00
<b>Reservas Matemáticas (RMBaC + RMBC)</b>	R\$ (153.317.794,88)	R\$ (186.346.792,82)	R\$ (33.028.997,94)	R\$ (184.272.365,50)	R\$ 2.074.427,32
(-) Reserva Matemática de Benefícios Concedidos (RMBC)	R\$ (70.239.076,82)	R\$ (92.884.941,44)	R\$ (22.645.864,62)	R\$ (92.798.314,81)	R\$ 86.626,63
(-) Reserva Matemática de Benefícios a Conceder (RMBaC)	R\$ (83.078.718,06)	R\$ (93.461.851,38)	R\$ (10.383.133,32)	R\$ (91.474.050,69)	R\$ 1.987.800,69

Elaboração: Aliança Assessoria e Consultoria Atuarial.



Conforme evidenciado no quadro anterior, a atualização da base de dados utilizada na Avaliação Atuarial de 2025 resultou em uma perda atuarial nas reservas matemáticas, totalizando R\$ 33.028.997,94. Em contrapartida, a revisão da taxa de juros aplicada na mesma avaliação gerou um ganho atuarial nas reservas matemáticas, no montante de R\$ 2.074.427,32.



## 19. VIABILIDADE DO PLANO DE CUSTEIO

A fim de atender ao disposto no artigo 64, da Portaria MTP nº 1.467/2022, que estabelece a necessidade de o ente federativo demonstrar a adequação do plano de custeio do RPPS à capacidade orçamentária, financeira e fiscal, seguem apresentadas as análises realizadas.

Ressalta-se que, para as análises, foram informadas pelo Previ-Nobres as despesas executadas e discriminadas com pessoal, relativas aos últimos 12 meses. Além disso foram disponibilizados outros dados, como o histórico dos últimos 10 anos (2014 a 2023) e a projeção para o próximo ano, tanto da Receita Corrente Líquida – RCL como da Despesa Total com Pessoal – DTP, abaixo apresentadas:

**QUADRO 37: APURAÇÃO DO CUMPRIMENTO DO LIMITE LEGAL**

<b>DESPESA COM PESSOAL</b>	<b>DESPESAS EXECUTADAS (Últimos 12 Meses)</b>
<b>DESPESA BRUTA COM PESSOAL (I)</b>	<b>R\$ 59.956.021,75</b>
Pessoal Ativo	R\$ 53.930.499,15
Pessoal Inativo e Pensionistas	R\$ 5.119.960,49
Outras despesas de pessoal decorrentes de contratos de terceirização (§ 1º do art. 18 da LRF)	R\$ 905.562,11
<b>DESPESAS NÃO COMPUTADAS (§ 1º do art. 19 da LRF) (II)</b>	<b>R\$ 8.055.271,99</b>
Indenizações por Demissão e Incentivos à Demissão Voluntária	R\$ -
Decorrentes de Decisão Judicial de período anterior ao da apuração	R\$ -
Despesas de Exercícios Anteriores de período anterior ao da apuração	R\$ -
Inativos e Pensionistas com Recursos Vinculados	R\$ 6.025.522,60
Agentes Comunitários de Saúde e de Combate às Endemias com Recursos Vinculados (CF, art. 198, §11)	R\$ 2.029.749,39
Parcela dedutível referente ao piso salarial do Enfermeiro, Técnico de Enfermagem, Auxiliar de Enfermagem e Parteira (ADCT, art. 38, §2º)	R\$ -
Outras Deduções Constitucionais ou Legais	R\$ -
<b>DESPESA LÍQUIDA COM PESSOAL (III) = (I - II)</b>	<b>R\$ 51.900.749,76</b>
<b>DESPESA TOTAL COM PESSOAL - DTP (IV) = (III a + III b)</b>	<b>R\$ 51.900.749,76</b>

Elaboração: Aliança Assessoria e Consultoria Atuarial.

**QUADRO 38: APURAÇÃO DO CUMPRIMENTO DO LIMITE LEGAL**

APURAÇÃO DO CUMPRIMENTO DO LIMITE LEGAL	VALOR
RECEITA CORRENTE LÍQUIDA - RCL (V)	<b>R\$ 118.249.469,28</b>
<b>% do DESPESA TOTAL COM PESSOAL - DTP sobre a RCL (VI) = (IV/V)*100</b>	<b>43,90%</b>
LIMITE MÁXIMO (incisos I, II e III, art. 20 da LRF) - <%>	54,00%
LIMITE PRUDENCIAL (parágrafo único, art. 22 da LRF) - <%>	51,30%
LIMITE DE ALERTA (inciso II do § 1º do art. 59 da LRF) - <%>	48,60%

Elaboração: Aliança Assessoria e Consultoria Atuarial.

Assim, a partir das informações anteriores, identificou-se a representatividade de 91,16% do déficit atuarial em relação à RCL de 2024. Para a projeção da RCL e da despesa líquida com pessoal para os próximos 35 anos, considerou-se a variação média da RCL e da despesa líquida com pessoal apuradas com base no histórico dos últimos 10 anos, conforme demonstrado anteriormente.

Na sequência, foi apurada a variação real do histórico da RCL e da despesa líquida com pessoal relativas aos últimos 10 anos, bem como a variação média deste mesmo período, apuradas em 6,60% e 1,12%, respectivamente.

**QUADRO 39: VARIAÇÃO MÉDIA DA RCL E DTP**

	Calculado	Informado
Contribuições do Ente + Parcelamentos (Ano: 2024)		R\$ 11.336.251,15
Despesas do RPPS- Benefícios e Administrativas (Ano: 2024)		R\$ 9.665.085,35
Despesa com Pessoal (exceto RPPS)	R\$ 40.564.498,61	
Dívida Consolidada Líquida – DCL		-R\$ 11.840.354,56
Resultado Atuarial	-R\$ 76.789.113,01	
<b>Variação Média - RECEITA CORRENTE LÍQUIDA - RCL</b>	<b>6,60%</b>	
<b>Variação Média - DESPESA LÍQUIDA COM PESSOAL</b>	<b>1,12%</b>	

Elaboração: Aliança Assessoria e Consultoria Atuarial.

QUADRO 40: VARIACÃO REAL DO HISTÓRICO DA RCL E DA DTP

ANO	RECEITA CORRENTE LÍQUIDA - RCL	DESPESA LÍQUIDA COM PESSOAL	INFLAÇÃO DO ANO	INFLAÇÃO ACUMULADA	RECEITA CORRENTE LÍQUIDA - RCL (EM BASE DE 2024)	RECEITA CORRENTE LÍQUIDA - RCL (EM BASE DE 2024)	VARIAÇÃO REAL DA RECEITA CORRENTE LÍQUIDA - RCL	VARIAÇÃO REAL DA DESPESA LÍQUIDA COM PESSOAL
2014	47.637.639,76	27.954.528,25	6,41%		83.327.198,87	48.897.731,85		
2015	43.290.866,60	29.738.859,84	10,67%	74,92%	68.423.126,78	47.003.581,52	-17,89%	-3,87%
2016	49.320.962,76	31.637.084,94	6,29%	58,05%	73.340.822,38	47.044.698,59	7,19%	0,09%
2017	46.164.672,13	33.656.473,34	2,95%	48,70%	66.680.313,71	48.613.454,78	-9,08%	3,33%
2018	51.248.212,18	35.804.758,87	3,75%	44,44%	71.347.456,11	49.847.172,29	7,00%	2,54%
2019	57.745.152,12	38.090.169,01	4,31%	39,22%	77.070.709,65	50.837.797,62	8,02%	1,99%
2020	68.466.350,62	40.521.456,40	4,52%	33,47%	87.428.214,05	51.743.937,45	13,44%	1,78%
2021	74.908.445,57	43.107.932,34	10,06%	27,70%	86.911.191,47	50.015.211,67	-0,59%	-3,34%
2022	97.203.057,33	45.859.502,49	5,79%	16,02%	106.605.650,98	50.295.559,12	22,66%	0,56%
2023	110.366.405,39	48.786.704,77	4,62%	9,67%	115.697.102,77	51.143.102,62	8,53%	1,69%
2024	118.249.469,28	51.900.749,76	4,83%	4,83%	118.249.469,28	51.900.749,76	2,21%	1,48%

Elaboração: Aliança Assessoria e Consultoria Atuarial.

O Impacto do déficit atuarial após a inclusão no Quociente do Limite de Endividamento será de -10,01%:

**QUADRO 41: INCREMENTO DO CUSTEIO ESPECIAL PROPOSTO NA RCL PROJETADA**

ANO	NO.	RECEITA CORRENTE LÍQUIDA - RCL	DESPESA COM PESSOAL (EXCETO RPPS)	PESSOAL ATIVO EFETIVO	APOSENTADORIAS E PENSÕES	CONTRIBUIÇÃO PATRONAL	CONTRIBUIÇÃO SUPLEMENTAR	PARCELAMENTOS	INSUFICIÊNCIA OU EXCEDENTE FINANCEIRO	DESPESA COM PESSOAL - LRF	EVOLUÇÃO DOS RECURSOS GARANTIDORES
2024	0	118.249.469,28	51.900.749,76	25.378.111,95	7.491.052,31	1.486.272,94	5.266.345,95	1.225.868,70	2.079.362,77	59.879.237,34	48.336.668,07
2025	1	124.161.942,74	54.495.787,25	23.908.375,19	8.287.961,97	1.480.736,97	5.065.723,24	-	(129.597,27)	61.171.844,73	50.623.904,20
2026	2	130.370.039,88	54.768.266,18	22.850.085,77	8.807.451,97	1.478.723,14	4.872.743,31	-	(828.366,66)	61.948.099,29	52.326.732,76
2027	3	136.888.541,88	55.042.107,52	21.733.713,84	9.377.372,21	1.477.469,96	4.687.115,00	-	(1.566.839,22)	62.773.531,69	53.376.230,17
2028	4	143.732.968,97	55.317.318,05	21.183.528,79	9.575.930,62	1.482.839,48	4.508.558,23	-	(1.928.366,39)	63.237.082,15	54.116.675,30
2029	5	150.919.617,42	55.593.904,64	20.754.588,18	9.686.584,07	1.489.943,20	4.336.803,63	-	(2.196.667,68)	63.617.319,16	54.625.841,38
2030	6	158.465.598,29	55.871.874,17	20.066.222,80	9.958.632,69	1.493.487,33	4.171.592,07	-	(2.619.099,59)	64.156.053,16	54.738.033,86
2031	7	166.388.878,20	56.151.233,54	18.437.190,37	10.826.444,95	1.483.135,71	4.012.674,27	-	(3.636.313,08)	65.283.356,60	53.838.622,47
2032	8	174.708.322,11	56.431.989,70	17.933.572,24	10.970.401,84	1.489.553,31	3.859.810,49	-	(3.917.966,24)	65.699.319,74	52.612.587,36
2033	9	183.443.738,22	56.714.149,65	17.512.407,55	11.053.737,04	1.496.398,51	3.712.770,09	-	(4.135.026,75)	66.058.345,00	51.108.189,98
2034	10	192.615.925,13	56.997.720,40	16.344.692,70	11.606.203,75	1.492.814,67	3.571.331,23	-	(4.817.643,42)	66.879.509,72	48.845.956,06
2035	11	202.246.721,39	57.282.709,00	15.697.277,91	11.817.687,72	1.496.681,26	3.435.280,52	-	(5.151.878,17)	67.366.548,95	46.136.375,70
2036	12	212.359.057,46	57.569.122,55	14.948.856,20	12.080.484,75	1.498.627,53	3.304.412,69	-	(5.534.898,95)	67.907.061,72	42.908.295,53
2037	13	222.977.010,33	57.856.968,16	14.429.964,05	12.184.525,93	1.503.796,18	3.178.530,30	-	(5.754.646,10)	68.293.940,74	39.299.064,21
2038	14	234.125.860,84	58.146.253,00	14.078.389,80	12.215.309,31	1.511.403,64	3.057.443,43	-	(5.893.679,88)	68.608.779,95	35.370.337,54
2039	15	245.832.153,89	58.436.984,27	12.117.978,03	13.243.971,66	1.494.173,72	2.940.969,40	-	(7.037.248,20)	69.909.375,59	30.101.606,22
2040	16	258.123.761,58	58.729.169,19	11.407.410,69	13.432.394,49	1.495.647,53	2.828.932,47	-	(7.330.099,44)	70.383.848,63	24.276.587,09
2041	17	271.029.949,66	59.022.815,03	9.450.774,39	14.477.103,56	1.478.787,11	2.721.163,61	-	(8.470.281,58)	71.693.047,34	17.020.134,86
2042	18	284.581.447,14	59.317.929,11	8.644.790,89	14.705.748,60	1.477.632,50	2.617.500,24	-	(8.801.842,40)	72.214.904,25	9.069.299,21

ANO	NO.	RECEITA CORRENTE LÍQUIDA - RCL	DESPESA COM PESSOAL (EXCETO RPPS)	PESSOAL ATIVO EFETIVO	APOSENTADORIAS E PENSÕES	CONTRIBUIÇÃO PATRONAL	CONTRIBUIÇÃO SUPLEMENTAR	PARCELAMENTOS	INSUFICIÊNCIA OU EXCEDENTE FINANCEIRO	DESPESA COM PESSOAL - LRF	EVOLUÇÃO DOS RECURSOS GARANTIDORES
2043	19	298.810.519,50	59.614.518,76	8.335.199,31	14.653.912,88	1.485.226,93	2.517.785,94	-	(8.842.267,26)	72.459.798,88	680.496,91
2044	20	313.751.045,48	59.912.591,35	7.808.508,23	14.669.818,52	1.488.247,66	2.421.870,29	-	(8.946.908,34)	72.769.617,63	-
2045	21	329.438.597,75	60.212.154,31	6.753.714,31	15.008.392,68	1.483.351,75	2.329.608,56	-	(9.365.699,84)	73.390.814,46	-
2046	22	345.910.527,64	60.513.215,08	6.298.463,47	14.954.040,20	1.487.979,43	2.240.861,57	-	(9.396.812,67)	73.638.868,75	-
2047	23	363.206.054,02	60.815.781,15	4.232.086,82	15.914.119,69	1.473.259,12	2.155.495,41	-	(10.444.180,89)	74.888.716,58	-
2048	24	381.366.356,72	61.119.860,06	3.835.529,56	15.861.091,32	1.479.494,82	2.073.381,30	-	(10.469.904,51)	75.142.640,69	-
2049	25	400.434.674,56	61.425.459,36	3.121.330,15	16.147.867,09	1.480.452,60	1.994.395,35	-	(10.830.922,84)	75.731.230,15	-
2050	26	420.456.408,28	61.732.586,66	2.801.671,79	16.066.974,54	1.482.356,24	1.918.418,38	-	(10.830.823,30)	75.964.184,58	-
2051	27	441.479.228,70	62.041.249,59	2.453.987,63	16.102.476,04	1.485.974,05	-	-	(12.783.334,79)	76.310.558,43	-
2052	28	463.553.190,13	62.351.455,84	1.901.598,03	16.254.937,68	1.484.230,08	-	-	(12.939.799,66)	76.775.485,58	-
2053	29	486.730.849,64	62.663.213,12	1.198.673,88	16.390.643,53	1.479.359,52	-	-	(13.084.924,15)	77.227.496,78	-
2054	30	511.067.392,12	62.976.529,18	761.658,63	16.276.780,01	1.481.170,41	-	-	(12.975.422,04)	77.433.121,63	-
2055	31	536.620.761,73	63.291.411,83	688.071,20	16.113.161,58	1.489.563,68	-	-	(12.806.769,12)	77.587.744,63	-
2056	32	563.451.799,81	63.607.868,89	543.452,75	15.928.255,61	1.492.230,57	-	-	(12.625.316,63)	77.725.416,10	-
2057	33	591.624.389,80	63.925.908,23	296.277,00	15.850.671,24	1.493.854,54	-	-	(12.551.958,98)	77.971.721,76	-
2058	34	621.205.609,29	64.245.537,77	156.039,96	15.654.742,53	1.496.051,61	-	-	(12.363.665,96)	78.105.255,34	-
2059	35	652.265.889,76	64.566.765,46	74.688,89	15.652.855,63	1.499.598,24	-	-	(12.360.640,82)	78.427.004,52	-

Elaboração: Aliança Assessoria e Consultoria Atuarial.

Por fim, seguem apresentados o impacto da DTP na RCL, sua relação com o limite prudencial estabelecido na LRF e a efetividade do plano de amortização, seguindo os padrões estabelecidos pela Secretaria de Previdência - SPREV. Destaca-se que a última coluna, denominada “Efetividade do Plano de Amortização”, apesar de sua nomenclatura dada pela SPREV, representa, na verdade, a evolução percentual dos ativos garantidores dos compromissos, independentemente de haver, ou não, plano de amortização. Essa coluna não tem relação exclusiva com o plano de amortização, no caso de sua existência.

**QUADRO 42: INDICADORES DE VIABILIDADE DO PLANO DE CUSTEIO**

ANO	NO.	IMPACTO DA DESPESA TOTAL DE PESSOAL NA RCL	RELAÇÃO COM LIMITE PRUDENCIAL (PARÁGRAFO ÚNICO DO ART. 22 DA LRF)	EFETIVIDADE DO PLANO DE AMORTIZAÇÃO
2024	0	50,64%	-1,29%	
2025	1	49,27%	-3,96%	4,73%
2026	2	47,52%	-7,37%	3,36%
2027	3	45,86%	-10,61%	2,01%
2028	4	44,00%	-14,24%	1,39%
2029	5	42,15%	-17,83%	0,94%
2030	6	40,49%	-21,08%	0,21%
2031	7	39,24%	-23,52%	-1,64%
2032	8	37,61%	-26,70%	-2,28%
2033	9	36,01%	-29,80%	-2,86%
2034	10	34,72%	-32,32%	-4,43%
2035	11	33,31%	-35,07%	-5,55%
2036	12	31,98%	-37,67%	-7,00%
2037	13	30,63%	-40,30%	-8,41%
2038	14	29,30%	-42,88%	-10,00%
2039	15	28,44%	-44,57%	-14,90%
2040	16	27,27%	-46,85%	-19,35%
2041	17	26,45%	-48,44%	-29,89%
2042	18	25,38%	-50,53%	-46,71%
2043	19	24,25%	-52,73%	-92,50%
2044	20	23,19%	-54,79%	-100,00%
2045	21	22,28%	-56,57%	
2046	22	21,29%	-58,50%	
2047	23	20,62%	-59,81%	

ANO	NO.	IMPACTO DA DESPESA TOTAL DE PESSOAL NA RCL	RELAÇÃO COM LIMITE PRUDENCIAL (PARÁGRAFO ÚNICO DO ART. 22 DA LRF)	EFETIVIDADE DO PLANO DE AMORTIZAÇÃO
2048	24	19,70%	-61,59%	
2049	25	18,91%	-63,13%	
2050	26	18,07%	-64,78%	
2051	27	17,29%	-66,31%	
2052	28	16,56%	-67,71%	
2053	29	15,87%	-69,07%	
2054	30	15,15%	-70,47%	
2055	31	14,46%	-71,82%	
2056	32	13,79%	-73,11%	
2057	33	13,18%	-74,31%	
2058	34	12,57%	-75,49%	
2059	35	12,02%	-76,56%	

Elaboração: Aliança Assessoria e Consultoria Atuarial.



## 20. PROJEÇÃO DA EVOLUÇÃO DAS PROVISÕES MATEMÁTICAS PARA OS PRÓXIMOS DOZE MESES

A tabela abaixo apresenta a projeção das reservas matemáticas para os próximos 12 meses.

**QUADRO 43: PROJEÇÃO DA EVOLUÇÃO DAS PROVISÕES MATEMÁTICAS PARA OS PRÓXIMOS DOZE MESES**

MÊS	VASF	VABF CONCEDIDO	VACF CONCEDIDO	PMBC	VABF A CONCEDER	VACF ENTE	VACF SERVIDORES	PMBAC	VACOMPREV A RECEBER	VACOMPREV A PAGAR
0	239.055.596,00	88.133.998,15	488.018,40	87.645.979,75	86.797.869,69	29.054.848,19	25.016.474,46	32.726.547,04	9.340.497,66	-
1	239.351.179,01	88.507.586,46	488.994,44	88.018.592,02	86.855.911,94	29.055.439,36	25.017.065,62	32.783.406,96	9.378.552,01	-
2	239.648.086,65	88.882.666,70	489.972,43	88.392.694,27	86.914.070,27	29.056.624,34	25.018.250,61	32.839.195,33	9.416.761,39	-
3	239.946.324,56	89.259.244,88	490.952,37	88.768.292,51	86.972.344,93	29.058.405,80	25.020.032,06	32.893.907,07	9.455.126,44	-
4	240.245.898,40	89.637.327,06	491.934,28	89.145.392,79	87.030.736,13	29.060.786,40	25.022.412,67	32.947.537,06	9.493.647,80	-
5	240.546.813,84	90.016.919,30	492.918,14	89.524.001,15	87.089.244,12	29.063.768,84	25.025.395,10	33.000.080,18	9.532.326,09	-
6	240.849.076,61	90.398.027,68	493.903,98	89.904.123,70	87.147.869,12	29.067.355,80	25.028.982,06	33.051.531,25	9.571.161,97	-
7	241.152.692,43	90.780.658,33	494.891,79	90.285.766,54	87.206.611,37	29.071.549,99	25.033.176,26	33.101.885,12	9.610.156,07	-
8	241.457.667,05	91.164.817,38	495.881,57	90.668.935,81	87.265.471,10	29.076.354,13	25.037.980,40	33.151.136,57	9.649.309,03	-
9	241.764.006,26	91.550.511,01	496.873,33	91.053.637,67	87.324.448,56	29.081.770,95	25.043.397,22	33.199.280,39	9.688.621,51	-
10	242.071.715,86	91.937.745,40	497.867,08	91.439.878,32	87.383.543,97	29.087.803,19	25.049.429,46	33.246.311,32	9.728.094,16	-
11	242.380.801,68	92.326.526,77	498.862,82	91.827.663,95	87.442.757,57	29.094.453,60	25.056.079,87	33.292.224,09	9.767.727,62	-
12	242.691.269,57	92.716.861,36	499.860,54	92.217.000,82	87.502.089,60	29.101.724,95	25.063.351,22	33.337.013,43	9.807.522,55	-

Elaboração: Aliança Assessoria e Consultoria Atuarial.

## 21. GLOSSÁRIO DE TERMOS TÉCNICOS ATUARIAIS

- ✓ **Alíquota de contribuição normal:** percentual de contribuição, instituído em lei do ente federativo, definido, a cada ano, para cobertura do custo normal e cujos valores são destinados à constituição de reservas com a finalidade de prover o pagamento de benefícios.
- ✓ **Alíquota de contribuição suplementar:** percentual de contribuição extraordinária, estabelecido em lei do ente federativo, para cobertura do custo suplementar e equacionamento do déficit atuarial.
- ✓ **Análise de sensibilidade:** método que busca mensurar o efeito de uma hipótese ou premissa no resultado de um estudo ou avaliação atuarial.
- ✓ **Aposentadoria:** benefício concedido aos segurados ativos do RPPS em prestações continuadas e nas condições previstas na Constituição Federal, nas normas gerais de organização e funcionamento desses regimes e na legislação do ente federativo.
- ✓ **Aposentadoria por incapacidade permanente para o trabalho:** benefício concedido aos segurados do RPPS que, por doença ou acidente, forem considerados, por perícia médica do ente federativo ou da unidade gestora do RPPS, incapacitados para exercer suas atividades ou outro tipo de serviço que lhes garanta o sustento, nas condições previstas na Constituição Federal, nas normas gerais de organização e funcionamento desses regimes e na legislação do ente federativo.
- ✓ **Ativos garantidores dos compromissos do plano de benefícios:** somatório dos recursos provenientes das contribuições, das disponibilidades decorrentes das receitas correntes e de capital e demais ingressos financeiros auferidos pelo RPPS, e dos bens, direitos, ativos financeiros e ativos de qualquer natureza vinculados, por lei, ao regime, destacados como investimentos e avaliados pelo seu valor justo, conforme normas contábeis aplicáveis ao setor público, excluídos os recursos relativos ao financiamento do custo administrativo do

regime e aqueles vinculados aos fundos para oscilação de riscos e os valores das provisões para pagamento dos benefícios avaliados em regime de repartição simples e de repartição de capitais de cobertura.

- ✓ **Atuário:** profissional técnico especializado, bacharel em Ciências Atuariais e legalmente habilitado para o exercício da profissão nos termos do Decreto-lei nº 806, de 04 de setembro de 1969.
- ✓ **Auditoria atuarial:** exame dos aspectos atuariais do plano de benefícios do RPPS realizado por atuário ou empresa de consultoria atuarial certificada, na forma de instrução normativa específica, com o objetivo de verificar e avaliar a coerência e a consistência da base cadastral, das bases técnicas adotadas, da adequação do plano de custeio, dos montantes estimados para as provisões (reservas) matemáticas e fundos de natureza atuarial, bem como de demais aspectos que possam comprometer a liquidez e solvência do plano de benefícios.
- ✓ **Avaliação atuarial:** documento elaborado por atuário, em conformidade com as bases técnicas estabelecidas para o plano de benefícios do RPPS, que caracteriza a população segurada e a base cadastral utilizada, discrimina os encargos, estima os recursos necessários e as alíquotas de contribuição normal e suplementar do plano de custeio de equilíbrio para todos os benefícios do plano, que apresenta os montantes dos fundos de natureza atuarial, das reservas técnicas e provisões matemáticas a contabilizar, o fluxo atuarial e as projeções atuariais exigidas pela legislação pertinente e que contem parecer atuarial conclusivo relativo à solvência e liquidez do plano de benefícios.
- ✓ **Bases técnicas:** premissas, pressupostos, hipóteses e parâmetros biométricos, demográficos, econômicos e financeiros utilizados e adotados no plano de benefícios pelo atuário, com a concordância dos representantes do RPPS, adequados e aderentes às características da massa de segurados e beneficiários do RPPS e ao seu regramento. Como bases técnicas entendem-se, também, os regimes financeiros adotados para o financiamento

dos benefícios, as tábuas biométricas utilizadas, bem como fatores e taxas utilizados para a estimação de receitas e encargos.

- ✓ **Beneficiário:** a pessoa física amparada pela cobertura previdenciária do RPPS, compreendendo o segurado e seus dependentes.
- ✓ **Conselho deliberativo:** órgão colegiado instituído na estrutura do ente federativo ou da unidade gestora do RPPS para o atendimento ao critério de organização e funcionamento desse regime pelo qual deve ser garantida a participação de representantes dos beneficiários do regime, nos colegiados ou instâncias de decisão em que seus interesses sejam objeto de discussão e deliberação.
- ✓ **Conselho fiscal:** órgão colegiado instituído na estrutura do ente federativo ou da unidade gestora do RPPS que supervisiona a execução das políticas formuladas pelo conselho deliberativo e as medidas e ações desenvolvidas pelo órgão de direção do RPPS.
- ✓ **Custeio administrativo:** é a contribuição considerada na avaliação atuarial, expressa em alíquota e estabelecida em lei para o financiamento do custo administrativo do RPPS.
- ✓ **Custo administrativo:** o valor correspondente às necessidades de custeio das despesas correntes e de capital necessárias à organização e ao funcionamento da unidade gestora do RPPS, inclusive para a conservação de seu patrimônio, conforme limites estabelecidos em parâmetros gerais.
- ✓ **Custo normal:** o valor correspondente às necessidades de custeio do plano de benefícios do RPPS, atuarialmente calculadas, conforme os regimes financeiros adotados, referentes a períodos compreendidos entre a data da avaliação e a data de início dos benefícios.

- ✓ **Custo suplementar:** o valor correspondente às necessidades de custeio, atuarialmente calculadas, destinado à cobertura do tempo de serviço passado, ao equacionamento de déficit gerados pela ausência ou insuficiência de alíquotas de contribuição, inadequação das bases técnicas ou outras causas que ocasionaram a insuficiência de ativos necessários à cobertura das provisões matemáticas previdenciárias, de responsabilidade de todos os poderes, órgãos e entidades do ente federativo.
- ✓ **Data focal da avaliação atuarial:** data na qual foram posicionados, a valor presente, os encargos, as contribuições e aportes relativos ao plano de benefícios, bem como o ativo real líquido e na qual foi apurado o resultado e a situação atuarial do plano. Nas avaliações atuariais anuais, a data focal é a data do último dia do ano civil, 31 de dezembro.
- ✓ **Déficit atuarial:** resultado negativo apurado por meio do confronto entre o somatório dos ativos garantidores dos compromissos do plano de benefícios e os valores atuais do fluxo de contribuições futuras, do fluxo dos valores líquidos da compensação financeira a receber e do fluxo dos parcelamentos vigentes a receber, menos o somatório dos valores atuais dos fluxos futuros de pagamento dos benefícios do plano de benefícios.
- ✓ **Déficit financeiro:** valor da insuficiência financeira, período a período, apurada por meio do confronto entre o fluxo das receitas e o fluxo das despesas do RPPS em cada exercício financeiro.
- ✓ **Demonstrativo de Resultado da Avaliação Atuarial (DRAA):** documento elaborado em conformidade com os atos normativos da Secretaria de Previdência do Ministério da Previdência, exclusivo de cada RPPS, que demonstra, de forma resumida, as características gerais do plano de benefícios, da massa segurada pelo plano e os principais resultados da avaliação atuarial.
- ✓ **Dependente previdenciário:** a pessoa física que mantenha vinculação previdenciária com o segurado, na forma da lei.

- ✓ **Dirigente da unidade gestora do RPPS:** representante legal da unidade gestora do RPPS que compõe o seu órgão de direção ou diretoria executiva.
- ✓ **Duração do passivo:** a média ponderada dos prazos dos fluxos de pagamentos de benefícios de cada plano, líquidos de contribuições incidentes sobre esses benefícios, conforme instrução normativa da Secretaria de Previdência.
- ✓ **Ente federativo:** a União, os Estados, o Distrito Federal e os Municípios.
- ✓ **Equacionamento de déficit atuarial:** decisão do ente federativo quanto às formas, prazos, valores e condições em que se dará o completo reequilíbrio do plano de benefícios do RPPS, observadas as normas legais e regulamentares.
- ✓ **Equilíbrio atuarial:** garantia de equivalência, a valor presente, entre o fluxo das receitas estimadas e das obrigações projetadas, ambas estimadas e projetadas atuarialmente, até a extinção da massa de segurados a que se refere; expressão utilizada para denotar a igualdade entre o total dos recursos garantidores do plano de benefícios do RPPS, acrescido das contribuições futuras e direitos, e o total de compromissos atuais e futuros do regime.
- ✓ **Equilíbrio financeiro:** garantia de equivalência entre as receitas auferidas e as obrigações do RPPS em cada exercício financeiro.
- ✓ **Estrutura a Termo de Taxa de Juros Média:** a média das Estruturas a Termo de Taxa de Juros diárias embasadas nos títulos públicos federais indexados ao Índice de Preço ao Consumidor Amplo - IPCA, conforme instrução normativa da Secretaria de Previdência.
- ✓ **Evento gerador do benefício:** evento que gera o direito e torna o segurado do RPPS ou o seu dependente elegível ao benefício.

- ✓ **Fluxo atuarial:** discriminação dos fluxos de recursos, direitos, receitas e encargos do plano de benefícios do RPPS, benefício a benefício, período a período, que se trazidos a valor presente pela taxa atuarial de juros adotada no plano, convergem para os resultados do Valor Atual dos Benefícios Futuros e do Valor Atual das Contribuições Futuras que deram origem aos montantes dos fundos de natureza atuarial, às provisões matemáticas (reservas) a contabilizar e ao eventual déficit ou superavit apurados da avaliação atuarial.
  
- ✓ **Fundo em capitalização:** fundo especial, instituído nos termos da Lei nº 4.320, de 17 de março de 1964, com a finalidade de acumulação de recursos para pagamento dos compromissos definidos no plano de benefícios do RPPS, no qual o benefício de aposentadoria por tempo de contribuição e idade foi estruturado sob o regime financeiro de capitalização e os demais benefícios em conformidade com as regras dispostas nesta Portaria MTP nº 1.467/2022.
  
- ✓ **Fundo em repartição:** fundo especial, instituído nos termos da Lei nº 4.320, de 17 de março de 1964, em caso de segregação da massa, em que as contribuições a serem pagas pelo ente federativo, pelos segurados ativos, aposentados e pensionistas vinculados ao RPPS são fixadas sem objetivo de acumulação de recursos, sendo as insuficiências aportadas pelo ente federativo, admitida a constituição de fundo para oscilação de riscos.
  
- ✓ **Fundo para oscilação de riscos:** valor destinado à cobertura de riscos decorrentes de desvios das hipóteses adotadas na avaliação atuarial ou com o objetivo de antisseleção de riscos, cuja finalidade é manter nível de estabilidade do plano de custeio do RPPS e garantir sua solvência.
  
- ✓ **Ganhos e perdas atuariais:** demonstrativo sobre o ajuste entre a realidade e a expectativa que se tinha quando da formulação do plano de custeio, acerca do comportamento das hipóteses ou premissas atuariais.



- ✓ **Meta de rentabilidade:** é a taxa real anual de retorno esperada dos ativos garantidores dos compromissos do plano de benefícios, definida pela política de investimentos do RPPS.
- ✓ **Método de financiamento atuarial:** metodologia adotada pelo atuário para estabelecer o nível de constituição das reservas necessárias à cobertura dos benefícios estruturados no regime financeiro de capitalização, em face das características biométricas, demográficas, econômicas e financeiras dos segurados e beneficiários do RPPS.
- ✓ **Nota técnica atuarial (NTA):** documento técnico elaborado por atuário e exclusivo de cada RPPS, em conformidade com a instrução normativa emanada da Secretaria de Previdência do Ministério da Previdência, que contém todas as formulações e expressões de cálculo das alíquotas de contribuição e dos encargos do plano de benefícios, das provisões (reservas) matemáticas previdenciárias e fundos de natureza atuarial, em conformidade com as bases técnicas aderentes à população do RPPS, bem como descreve, de forma clara e precisa, as características gerais dos benefícios, as bases técnicas adotadas e metodologias utilizadas nas formulações.
- ✓ **Órgãos de controle externo:** Os tribunais de contas, responsáveis pela fiscalização contábil, financeira, orçamentária, operacional e patrimonial dos entes federativos e entidades da Administração Pública direta e indireta, nos termos dos arts. 70 a 75 da Constituição Federal e respectivas constituições estaduais, e dos RPPS, na forma do inciso IX do art. 1º da Lei nº 9.717, de 1998.
- ✓ **Parecer atuarial:** documento emitido por atuário que apresenta de forma conclusiva a situação financeira e atuarial do plano de benefícios, no que se refere à sua liquidez de curto prazo e solvência, que certifica a adequação da base cadastral e das bases técnicas utilizadas na avaliação atuarial, a regularidade ou não do repasse de contribuições ao RPPS e a observância do plano de custeio vigente, a discrepância ou não entre o plano de custeio vigente e o plano de custeio de equilíbrio estabelecido na última avaliação atuarial e aponta medidas para a busca e manutenção do equilíbrio financeiro e atuarial.

- ✓ **Passivo atuarial:** é o valor presente, atuarialmente calculado, dos benefícios referentes aos servidores, dado determinado método de financiamento do plano de benefícios.
- ✓ **Pensionista:** o dependente em gozo de pensão previdenciária em decorrência de falecimento do segurado ao qual se encontrava vinculado.
- ✓ **Plano de benefícios:** benefícios de natureza previdenciária oferecidos aos segurados do RPPS, segundo as regras constitucionais e legais, limitados ao conjunto estabelecido para o Regime Geral de Previdência Social - RGPS.
- ✓ **Plano de custeio:** conjunto de alíquotas normais e suplementares e de aportes, discriminados por benefício, para financiamento do plano de benefícios e dos custos com a administração desse plano, necessários para se garantir o equilíbrio financeiro e atuarial do plano de benefícios.
- ✓ **Plano de custeio de equilíbrio:** conjunto de alíquotas normais e suplementares e de aportes, discriminadas por benefício, para financiamento do plano de benefícios e dos custos com a administração desse plano, necessárias para se garantir o equilíbrio financeiro e atuarial do plano de benefícios, proposto na avaliação atuarial.
- ✓ **Plano de custeio vigente:** conjunto de alíquotas normais e suplementares e de aportes para financiamento do plano de benefícios e dos custos com a administração desse plano, estabelecido em lei pelo ente federativo e vigente na posição da avaliação atuarial.
- ✓ **Projeções atuariais com as alíquotas de equilíbrio:** compreendem as projeções de todas as receitas e despesas do RPPS, considerando o fluxo atuarial dos benefícios calculados pelo regime financeiro de capitalização, os benefícios calculados por capitais de cobertura e

os benefícios calculados por repartição simples e taxa de administração, calculados com base nas novas alíquotas de equilíbrio, para atender as exigências da Lei de Responsabilidade Fiscal.

- ✓ **Projeções atuariais com as alíquotas vigentes:** compreendem as projeções de todas as receitas e despesas do RPPS, considerando o fluxo atuarial dos benefícios calculados pelo regime financeiro de capitalização, os benefícios calculados por repartição de capitais de cobertura, os benefícios calculados por repartição simples e taxa de administração, calculados com base nas alíquotas vigentes, para atender as exigências da Lei de Responsabilidade Fiscal.
- ✓ **Provisão matemática de benefícios a conceder:** corresponde ao valor presente dos encargos (compromissos) com um determinado benefício não concedido, líquidos das contribuições futuras e aportes futuros, ambos também a valor presente.
- ✓ **Provisão matemática de benefícios concedidos:** corresponde ao valor presente dos encargos (compromissos) com um determinado benefício já concedido, líquidos das contribuições futuras e aportes futuros, ambos também a valor presente.
- ✓ **Regime financeiro de capitalização:** regime onde há a formação de uma massa de recursos, acumulada durante o período de contribuição, capaz de garantir a geração de receitas equivalentes ao fluxo de fundos integralmente constituídos, para garantia dos benefícios iniciados após o período de acumulação dos recursos.
- ✓ **Regime financeiro de repartição de capitais de cobertura:** regime no qual o valor atual do fluxo de contribuições normais futuras de um único exercício é igual ao valor atual de todo o fluxo de pagamento de benefícios futuros, fluxo esse considerado até sua extinção e apenas para benefícios cujo evento gerador do benefício venha ocorrer naquele único exercício.

- ✓ **Regime financeiro de repartição simples:** regime em que o valor atual do fluxo de contribuições normais futuras de um único exercício é igual ao valor atual de todo o fluxo de benefícios futuros cujo pagamento venha a ocorrer nesse mesmo exercício.
  
- ✓ **Regime Geral de Previdência Social - RGPS:** regime de filiação obrigatória para os trabalhadores não vinculados a regime próprio de previdência social.
  
- ✓ **Regime Próprio de Previdência Social - RPPS:** o regime de previdência estabelecido no âmbito do ente federativo e que assegure por lei, a todos os servidores titulares de cargo efetivos, pelo menos os benefícios de aposentadoria e pensão por morte previstos no art. 40 da Constituição Federal.
  
- ✓ **Relatório da avaliação atuarial:** documento elaborado por atuário legalmente habilitado que apresenta os resultados do estudo técnico desenvolvido, baseado na Nota Técnica Atuarial e demais bases técnicas, com o objetivo principal de estabelecer, de forma suficiente e adequada, os recursos necessários para a garantia do equilíbrio financeiro e atuarial do plano de previdência.
  
- ✓ **Relatório de análise das hipóteses:** instrumento de responsabilidade da unidade gestora do RPPS, elaborado por atuário legalmente responsável, pelo qual demonstra-se a adequação e aderência das bases técnicas adotadas na avaliação atuarial do regime próprio às características da massa de beneficiários do regime, às normas gerais de organização e funcionamento dos RPPS e às normas editadas pelo ente federativo.
  
- ✓ **Reserva administrativa:** constituída com os recursos destinados ao financiamento do custo administrativo do RPPS, relativos ao exercício corrente ou de sobras de custeio de exercícios anteriores e respectivos rendimentos, provenientes de alíquota de contribuição integrante do plano de custeio normal, aportes preestabelecidos para essa finalidade,

repasse financeiros ou pagamentos diretos pelo ente federativo ou destinados a fundo administrativo instituído nos termos da Lei nº 4.320, de 17 de março de 1964.

- ✓ **Reserva de contingência:** montante decorrente do resultado superavitário, para garantia de benefícios.
- ✓ **Resultado atuarial:** resultado apurado por meio do confronto entre o somatório dos ativos garantidores dos compromissos do plano de benefícios com os valores atuais do fluxo de contribuições futuras, do fluxo dos valores líquidos da compensação financeira a receber, menos o somatório dos valores atuais dos fluxos futuros de pagamento dos benefícios do plano de benefícios, sendo superavitário caso as receitas superem as despesas, e, deficitário, em caso contrário.
- ✓ **Segregação da massa:** a separação dos segurados do plano de benefícios do RPPS em grupos distintos que integrarão o Fundo em Capitalização e o Fundo em Repartição.
- ✓ **Segurado:** o servidor público civil titular de cargo efetivo, o magistrado e o membro do Ministério Público e de tribunal de contas, ativo e aposentado; o militar estadual ativo, da reserva remunerada ou reformado, com vinculação previdenciária ao RPPS, abrangendo os poderes Executivo, Legislativo e Judiciário, instituições, órgãos e entidades autônomas.
- ✓ **Segurado aposentado:** o segurado em gozo de aposentadoria.
- ✓ **Segurado ativo:** o segurado que esteja em fase laborativa.
- ✓ **Serviço passado:** parcela do passivo atuarial do servidor ativo correspondente ao período anterior a seu ingresso no RPPS do ente, para a qual não exista compensação previdenciária integral. No caso do aposentado ou pensionista, é a parcela do passivo atuarial referente a esses beneficiários, relativa ao período anterior à assunção pelo regime próprio e para o qual não houve contribuição para o correspondente custeio.

- ✓ **Sobrevida média dos aposentados e pensionistas:** representa a sobrevida média da tábua de mortalidade na data da avaliação atuarial e expresso em anos dos aposentados, pensionistas vitalícios e da duração do tempo do benefício das pensões temporárias, conforme instrução normativa da Secretaria de Previdência.
- ✓ **Superavit atuarial:** resultado positivo apurado por meio do confronto entre o somatório dos ativos garantidores dos compromissos do plano de benefícios com os valores atuais do fluxo de contribuições futuras e do fluxo dos valores líquidos da compensação financeira a receber, menos o somatório dos valores atuais dos fluxos futuros de pagamento dos benefícios do plano de benefícios.
- ✓ **Tábuas biométricas:** instrumentos demográficos estatísticos utilizados nas bases técnicas da avaliação atuarial que estimam as probabilidades de ocorrência de eventos relacionados de determinado grupo de pessoas, tais como: sobrevivência, mortalidade, invalidez, morbidade, etc.
- ✓ **Taxa atuarial de juros:** é a taxa anual de retorno esperada dos ativos garantidores dos compromissos do plano de benefícios do RPPS, no horizonte de longo prazo, utilizada no cálculo dos direitos e compromissos do plano de benefícios a valor presente, sem utilização do índice oficial de inflação de referência do plano de benefícios.
- ✓ **Taxa de administração:** compreende os limites a que o custo administrativo está submetido, expressos em termos de alíquotas e calculados nos termos dos parâmetros e diretrizes gerais para a organização e funcionamento dos RPPS.
- ✓ **Taxa de juros parâmetro:** aquela cujo ponto da Estrutura a Termo de Taxa de Juros Média, divulgada anualmente pela Secretaria de Previdência, seja o mais próximo à duração do passivo do respectivo plano de benefícios.

- ✓ **Valor atual das contribuições futuras:** valor presente atuarial do fluxo das futuras contribuições de um plano de benefícios, considerando as bases técnicas indicadas na Nota Técnica Atuarial e os preceitos da Ciência Atuarial.
- ✓ **Valor atual dos benefícios futuros:** valor presente atuarial do fluxo de futuros pagamentos de benefícios de um plano de benefícios, considerados as bases técnicas indicadas na Nota Técnica Atuarial e os preceitos da Ciência Atuarial.
- ✓ **Viabilidade financeira:** capacidade de o ente federativo dispor de recursos financeiros suficientes para honrar os compromissos previstos no plano de benefícios do RPPS.
- ✓ **Viabilidade fiscal:** capacidade de cumprimento dos limites fiscais previstos na Lei de Responsabilidade Fiscal.
- ✓ **Viabilidade orçamentária:** capacidade de o ente federativo consignar receitas e fixar despesas, em seu orçamento anual, suficientes para honrar os compromissos com o RPPS.
- ✓ **Unidade gestora:** a entidade ou órgão integrante da estrutura da administração pública do ente federativo que tenha por finalidade a administração, o gerenciamento e a operacionalização do RPPS, incluindo a arrecadação e a gestão de recursos, a concessão, o pagamento e a manutenção dos benefícios.
- ✓ **Valor Justo:** valor pelo qual um ativo pode ser negociado ou um passivo liquidado entre as partes interessadas em condições ideais e com a ausência de fatores que pressionem para a liquidação da transação ou que caracterizem uma transação de comercialização.



# Questionário – Ações de combate à violência contra a mulher

## Modelo

### **ANEXO – QUESTIONÁRIO SOBRE AÇÕES PREVENTIVAS DE VIOLÊNCIA CONTRA A MULHER**

*(Referente ao Comunicado APLIC nº 21/2024 – Exercício de 2024)*

**1. Foram alocados recursos na Lei Orçamentária Anual para execução de políticas públicas de prevenção à violência contra a mulher?**

(    ) Sim

( X ) Não

Caso tenha respondido "Sim", informe:

- Valor total destinado: R\$ \_\_\_\_\_
- Programa(s) e ação(ões) correspondentes: \_\_\_\_\_

**2. Quais foram as ações adotadas para cumprimento da Lei nº 14.164/2021?**

Não houve ações realizadas

**3. Foram incluídos nos currículos da educação infantil e do ensino fundamental conteúdos sobre a prevenção da violência contra a mulher?**

(    ) Sim

( X ) Não

Caso tenha respondido "Sim", informe:

- Ano de implementação: \_\_\_\_\_
- Série(s) ou ano(s) contemplados: \_\_\_\_\_

**4. Foi realizada a Semana Escolar de Combate à Violência contra a Mulher?**

(    ) Sim

( X ) Não

Caso tenha respondido "Sim", informe:

- Data de realização: \_\_\_\_/\_\_\_\_/\_\_\_\_
- Instituições participantes: \_\_\_\_\_

## Anexo 16



Prefeitura Municipal de Nobres

Secretaria Municipal de Fazenda | Departamento de Fiscalização  
Rua Ludgardes Hoffmann Riedi, S/N - Jardim Paraná - Fone (65)3376-4200  
CNPJ: 03.424.272/0001-07

ANEXO 16 da Lei nº 4.320, de 17 de março de 1964  
DEMONSTRATIVO DA DÍVIDA FUNDADA INTERNA - Consolidado  
Até o mês 12/2024

art. 124 da Lei nº 4.320/1964

Autorizações						Saldo em circulação anterior	Movimento do exercício				Saldo para o exercício seguinte	
Lei	Descrição	Parcelas		Data	Valor emissão		Emissão	Atualização	Resgate	Cancelamento	Quantidade	Valor
		Total	Pagas									
	PARCELAMENTO DE RPPS/PREVI-NOBRES - PATRONAL	134	37	21/05/2013	2.048.619,70	1.617.191,52	0,00	0,00	183.991,39	0,00	97	1.433.200,13
	PARCELAMENTO DE RPPS/PREVI-NOBRES - SERVIDOR	152	37	05/11/2014	776.556,04	264.048,81	0,00	0,00	26.083,14	0,00	115	237.965,67
	PARCELAMENTO DIVIDA FGTS FUNDO GARANTIA TEMPO SERV	100	47	04/11/2020	1.317.614,06	729.211,99	0,00	0,00	145.973,70	0,00	53	583.238,29
Total					4.142.789,80	2.610.452,32	0,00	0,00	356.048,23	0,00	265	2.254.404,09

NOBRES - MT, 14 de fevereiro de 2025

# Anexo de Metas Fiscais

 <div>Sistema de Informações Contábeis e Fiscais do Setor Público Brasileiro</div> <div>TESOURO NACIONAL</div>	Relatório Resumido de Execução Orçamentária
	Prefeitura Municipal de Nobres - MT (Poder Executivo)
	Orçamentos Fiscal e da Seguridade Social
	CNPJ:
	Exercício: 2024
	Período de referência: 6º bimestre

RREO-Anexo 04 | Tabela 4 - Demonstrativo das Receitas e Despesas Previdenciárias

Notas Explicativas	Valores
	31/12/2024
Notas Explicativas	-
Notas Explicativas	

RREO-Anexo 06 | Tabela 6.3 - Demonstrativo dos Resultados Primário e Nominal - Municípios

Cálculo Acima da Linha - Receitas Primárias	Receita Orçamentária	
	PREVISÃO ATUALIZADA	Até o Bimestre / 2024 RECEITAS REALIZADAS (a)
Cálculo Acima da Linha - Receitas Primárias	-	-
RECEITAS CORRENTES (EXCETO FONTES RPPS) (I)	110.276.198,85	118.395.949,75
Impostos, Taxas e Contribuições de Melhoria	16.365.966,22	17.985.646,37
IPTU	2.375.129,25	2.385.711,87
ISS	9.900.331,60	7.215.945,22
ITBI	989.185,06	2.112.059,51
IRRF	545.728,46	2.902.299,25
Outros Impostos, Taxas e Contribuições de Melhoria	2.555.591,85	3.369.630,52
Contribuições		
Receita Patrimonial	4.943.215,65	3.617.501,23
Aplicações Financeiras (II)	4.943.215,65	3.617.501,23
Outras Receitas Patrimoniais		
Transferências Correntes	88.781.876,06	96.191.044,84
Cota-Parte do FPM	16.466.260,78	19.386.612,91
Cota-Parte do ICMS	34.933.393,67	33.241.840,84
Cota-Parte do IPVA	3.161.402,29	3.001.414,55
Cota-Parte do ITR	1.667.117,17	1.388.543,26
Transferências da LC nº 61/1989	163.362,72	313.252,58
Transferências do FUNDEB	10.502.818,98	13.865.375,89
Outras Transferências Correntes	21.887.520,45	24.994.004,81
Demais Receitas Correntes	185.140,92	601.757,31
Outras Receitas Financeiras (III)		
Receitas Correntes Restantes	185.140,92	601.757,31
RECEITAS PRIMÁRIAS CORRENTES (EXCETO FONTES RPPS) (IV) = (I - (II + III))	105.332.983,20	114.778.448,52
RECEITAS PRIMÁRIAS CORRENTES (COM FONTES RPPS) (V)	7.459.324,00	12.031.827,45
RECEITAS NÃO PRIMÁRIAS CORRENTES (COM FONTES RPPS) (VI)	6.686.182,00	276.498,91
RECEITAS DE CAPITAL (EXCETO FONTES RPPS) (VII)	21.720.057,49	12.427.908,57
Operações de Crédito (VIII)		
Amortização de Empréstimos (IX)		
Alienação de Bens		
Receitas de Alienação de Investimentos Temporários (X)		
Receitas de Alienação de Investimentos Permanentes (XI)		
Outras Alienações de Bens		
Transferências de Capital	21.720.057,49	12.427.908,57
Convênios	21.720.057,49	12.043.025,37
Outras Transferências de Capital		384.883,20
Outras Receitas de Capital		
Outras Receitas de Capital Não Primárias (XII)		
Outras Receitas de Capital Primárias		
RECEITAS PRIMÁRIAS DE CAPITAL (EXCETO FONTES RPPS) (XIII) = (VII - (VIII + IX + X + XI + XII))	21.720.057,49	12.427.908,57
RECEITAS PRIMÁRIAS DE CAPITAL (COM FONTES RPPS) (XIV)		
RECEITAS NÃO PRIMÁRIAS DE CAPITAL (COM FONTES RPPS) (XV)		
RECEITA PRIMÁRIA TOTAL (XVI) = (IV + V + XIII + XIV)	134.512.364,69	139.238.184,54
RECEITA PRIMÁRIA TOTAL (EXCETO FONTES RPPS) (XVII) = (IV + XIII)	127.053.040,69	127.206.357,09

<div><div>siconfi</div><div>Sistema de Informações Contábeis e Fiscais do Setor Público Brasileiro</div><div>TESOURO NACIONAL</div></div>	Relatório Resumido de Execução Orçamentária
	Prefeitura Municipal de Nobres - MT (Poder Executivo)
	Orçamentos Fiscal e da Seguridade Social
	CNPJ:
	Exercício: 2024
	Período de referência: 6º bimestre

RREO-Anexo 06 | Tabela 6.3 - Demonstrativo dos Resultados Primário e Nominal - Municípios

Cálculo Acima da Linha - Despesas Primárias	Despesa Orçamentária						
	DOTAÇÃO ATUALIZADA	Até o Bimestre / 2024					
		DESPESAS EMPENHADAS	DESPESAS LIQUIDADAS	DESPESAS PAGAS (a)	RESTOS A PAGAR PROCESSADOS PAGOS (b)	RESTOS A PAGAR NÃO PROCESSADOS LIQUIDADOS	PAGOS (c)
Cálculo Acima da Linha - Despesas Primárias	-	-	-	-	-	-	-
DESPESAS CORRENTES (EXCETO FONTES RPPS) (XVIII)	128.308.919,00	122.266.865,59	121.075.888,49	117.500.122,74	1.729.784,22	3.601.484,00	3.582.324,40
Pessoal e Encargos Sociais	57.530.081,91	55.973.199,75	55.973.199,75	54.938.399,56	653.485,23		
Juros e Encargos da Dívida (XIX)	100,00						
Outras Despesas Correntes	70.778.737,09	66.293.665,84	65.102.688,74	62.561.723,18	1.076.298,99	3.601.484,00	3.582.324,40
DESPESAS PRIMÁRIAS CORRENTES (EXCETO FONTES RPPS) (XX) = (XVIII - XIX)	128.308.819,00	122.266.865,59	121.075.888,49	117.500.122,74	1.729.784,22	3.601.484,00	3.582.324,40
DESPESAS PRIMÁRIAS CORRENTES (COM FONTES RPPS) (XXI)	9.730.000,00	7.948.373,74	7.943.591,38	7.928.017,38		8.194,80	8.194,80
DESPESAS NÃO PRIMÁRIAS CORRENTES (COM FONTES RPPS) (XXII)							
DESPESAS DE CAPITAL (EXCETO FONTES RPPS) (XXIII)	29.059.245,60	27.176.145,31	24.899.408,44	22.241.115,87	1.295.983,84	11.463.589,63	11.463.589,63
Investimentos	27.619.569,16	25.737.788,84	23.461.051,97	20.802.759,40	1.185.983,84	11.435.897,87	11.435.897,87
Inversões Financeiras							
Concessão de Empréstimos e Financiamentos (XXIV)							
Aquisição de Título de Capital já Integralizado (XXV)							
Aquisição de Título de Crédito (XXVI)							
Demais Inversões Financeiras							
Amortização da Dívida (XXVII)	1.439.676,44	1.438.356,47	1.438.356,47	1.438.356,47	110.000,00	27.691,76	27.691,76
DESPESAS PRIMÁRIAS DE CAPITAL (EXCETO FONTES RPPS) (XXVIII) = (XXIII - (XXIV + XXV + XXVI + XXVII))	27.619.569,16	25.737.788,84	23.461.051,97	20.802.759,40	1.185.983,84	11.435.897,87	11.435.897,87
RESERVA DE CONTINGÊNCIA (XXIX)	77.000,00						
DESPESAS PRIMÁRIAS DE CAPITAL (COM FONTES RPPS) (XXX)	170.000,00	1.938,70	1.938,70	1.938,70			
DESPESAS NÃO PRIMÁRIAS DE CAPITAL (COM FONTES RPPS) (XXXI)	10.000,00						
DESPESA PRIMÁRIA TOTAL (XXXII) = (XX + XXI + XXVIII + XXIX + XXX)	165.905.388,16	155.954.966,87	152.482.470,54	146.232.838,22	2.915.768,06	15.045.576,67	15.026.417,07
DESPESA PRIMÁRIA TOTAL (EXCETO FONTES RPPS) (XXXIII) = (XX + XXVIII + XXIX)	156.005.388,16	148.004.654,43	144.536.940,46	138.302.882,14	2.915.768,06	15.037.381,87	15.018.222,27



 <div>Sistema de Informações Contábeis e Fiscais do Setor Público Brasileiro</div> <div>TESOURO NACIONAL</div>	Relatório Resumido de Execução Orçamentária
	Prefeitura Municipal de Nobres - MT (Poder Executivo)
	Orçamentos Fiscal e da Seguridade Social
	CNPJ:
	Exercício: 2024
	Período de referência: 6º bimestre

RREO-Anexo 06 | Tabela 6.3 - Demonstrativo dos Resultados Primário e Nominal - Municípios

Resultado Primário - Acima da Linha	Até o Bimestre / 2024
	VALOR
Resultado Primário - Acima da Linha	-
RESULTADO PRIMÁRIO (COM RPPS) - Acima da Linha (XXXIV) = (XVIa - (XXXIIa + XXXIIb + XXXIIc))	-24.936.838,81
RESULTADO PRIMÁRIO (SEM RPPS) - Acima da Linha (XXXV) = (XVIIa - (XXXIIa + XXXIIb + XXXIIc))	-29.030.515,38

RREO-Anexo 06 | Tabela 6.3 - Demonstrativo dos Resultados Primário e Nominal - Municípios

Meta Fiscal para o Resultado Primário	Meta Fixada na LDO
	VALOR CORRENTE
Meta Fiscal para o Resultado Primário	-
Meta fixada no Anexo de Metas Fiscais da LDO para o exercício de referência	

RREO-Anexo 06 | Tabela 6.3 - Demonstrativo dos Resultados Primário e Nominal - Municípios

Juros Nominais	Até o Bimestre / 2024
	VALOR INCORRIDO
Juros Nominais	-
Juros, Encargos e Variações Monetárias Ativos (Exceto RPPS) (XXXVI)	3.617.501,23
Juros, Encargos e Variações Monetárias Passivos (Exceto RPPS) (XXXVII)	726,97

RREO-Anexo 06 | Tabela 6.3 - Demonstrativo dos Resultados Primário e Nominal - Municípios

Resultado Nominal - Acima da Linha	Até o Bimestre / 2024
	VALOR
Resultado Nominal - Acima da Linha	-
RESULTADO NOMINAL (SEM RPPS) - Acima da Linha (XXXVIII) = XXXV + (XXXVI - XXXVII)	-25.413.741,12

RREO-Anexo 06 | Tabela 6.3 - Demonstrativo dos Resultados Primário e Nominal - Municípios

Cálculo Abaixo da Linha - Resultado Nominal	Saldo	
	Em 31/12/2023 (a)	Até o Bimestre 2024 (b)
Cálculo Abaixo da Linha - Resultado Nominal	-	-
DÍVIDA CONSOLIDADA (XXXIX)	2.621.375,59	2.254.404,09
DEDUÇÕES (XL)	45.202.614,32	14.094.758,65
Disponibilidade de Caixa	45.202.614,32	14.094.758,65
Disponibilidade de Caixa Bruta	49.188.596,25	22.293.566,51
(-) Restos a Pagar Processados (XLI)	2.698.650,92	6.230.615,55
(-) Depósitos Restituíveis e Valores Vinculados	1.287.331,01	1.968.192,31
Demais Haveres Financeiros	0,00	0,00
DÍVIDA CONSOLIDADA LÍQUIDA (XLII) = (XXXIX - XL)	-42.581.238,73	-11.840.354,56

RREO-Anexo 06 | Tabela 6.3 - Demonstrativo dos Resultados Primário e Nominal - Municípios

Resultado Nominal - Abaixo da Linha	Até o Bimestre / 2024
	VALOR
Resultado Nominal - Abaixo da Linha	-
RESULTADO NOMINAL (SEM RPPS) - Abaixo da Linha (XLIII) = (XLIIa - XLIIb)	-30.740.884,17

RREO-Anexo 06 | Tabela 6.3 - Demonstrativo dos Resultados Primário e Nominal - Municípios

Meta Fiscal para o Resultado Nominal	Meta Fixada na LDO
	VALOR CORRENTE
Meta Fiscal para o Resultado Nominal	-
Meta fixada no Anexo de Metas Fiscais da LDO para o exercício de referência	

RREO-Anexo 06 | Tabela 6.3 - Demonstrativo dos Resultados Primário e Nominal - Municípios

Ajuste Metodológico	Até o Bimestre / 2024
	VALOR
Ajuste Metodológico	-
VARIAÇÃO DO SALDO DE RPP (XLIV) = (XLIb - XLIa)	3.194.097,22
RECEITA DE ALIENAÇÃO DE INVESTIMENTOS PERMANENTES (XLV) = (XI)	
VARIAÇÃO CAMBIAL (XLVI)	
VARIAÇÃO DO SALDO DE PRECATÓRIOS INTEGRANTES DA DC (XLVII)	
VARIAÇÃO DO SALDO DAS DEMAIS OBRIGAÇÕES INTEGRANTES DA DC (XLVIII)	
OUTROS AJUSTES (XLIX)	
RESULTADO NOMINAL (SEM RPPS) AJUSTADO - Abaixo da Linha (L) = (XLIII + (XLIV - XLV + XLVI + XLVII + XLVIII) +/- (XLIX))	-27.178.000,47