

Anexo VIII-A

Medições do
Contrato nº 002/2011
(1ª a 5ª)

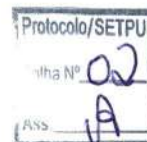

GOVERNO DO ESTADO DE MATO GROSSO
SECRETARIA DE ESTADO DE TRANSPORTE E PAVIMENTAÇÃO URBANA



Processo enviado para o
GEO-OBRAS
Data: 26 / 08 / 2013

Ilma. Sra.
Eng.ª Ingeborg Gisela Günther Beger
Superintendente de Programas Especiais
Nesta

Diego Pereira Marcon
Gerente de Restauração e
Implantação
SETPU

Sra Superintendente,

Pelo presente, estamos encaminhando a **1ª Medição Provisória** dos serviços de Pavimentação Asfáltica, executados pela GUAXE CONSTRUTORA LTDA, na Rodovia MT-338 - Trecho: Restaurante Cambará (estaca 2.500) à Fazenda Bom Pastor (Estaca 4.525) - Lote 02 - objeto do Termo de Cessão de Contrato n.º 002/2011, relativo ao período de 01/07/13 a 31/07/13.

• 1ª Medição Provisória a Preços Iniciais.....	R\$	2.002.873,19
• Reajustamento definitivo desta medição		
• Total a Pagar.....	R\$	2.002.873,19

Atenciosamente

Antonio Carlos Tenuta
Eng.º Antonio Carlos Tenuta
Fiscal Port. GP N° 555/11

Protocolo n.: 421632/2013 Data: 06/08/2013 15:31
Governo do Estado de Mato Grosso
SECRETARIA DE ESTADO DE TRANSPORTE E PAVIMENTAÇÃO

Interessado(a): GUAXE CONSTRUTORA LTDA/RODOVIA MT 338
Assunto: MEDIÇÃO DE OBRAS
Resumo: ENCAMINHA 1 MEDIÇÃO DO TERMO DE CONCESSÃO 002 /11, NO VALOR DE 2.002.873,19 REFERENTE AOS SERVIÇOS D 35136600 35136600

Setor Origem: PROTOCOLO / PROTOCOLO
Setor Destino: SUPE

Volume: 1 de 1





GOVERNO DO ESTADO DE MATO GROSSO
SECRETARIA DE ESTADO DE TRANSPORTES E
PAVIMENTAÇÃO URBANA

RESUMO DE MEDIÇÃO

Obra: Pavimentação Asfáltica

Rodovia: MT 338

Trecho: Entr° Rod MT-220-338 (Novo Paraná) - Entr° Rod BR-163

Sub-trecho: Restaurante Cambará (Estaca 2.500) à Fazenda Bom Pastor (Estaca 4.525) - Lote 2

Referência: 1ª Medição Provisória

Ordem início serviço: de 01/07/13

Período Med: 1/7/2013 a 31/7/2013

Acumulado: 1/7/2013 a 31/7/2013

GUAXE CONTRATORA LTDA

Termo de Cessão de Contrato N.º
Data Assinatura:
Publicação:

002/2011

Prazo de Execução (dias)
Prazo Restante (dias)
Vr. Contratual PI
Vr. Acum. Medido PI
Vr. Acum. Programado PI
Vr. Programado Próx. mês PI

1080
1049
30.132.671,11
2.002.873,19

CÓDIGO	DISCRIMINAÇÃO	UNID.	QUANTIDADE CONTRATO	NESTA MEDIÇÃO	MEDIÇÃO ANTERIOR	QUANT. MEDIDO ACUMULADO	PREÇO UNITÁRIO R\$	VALOR ACUMULADO R\$	% EXE
I SERVIÇOS PRELIMINARES									
2 S.00.000.10	Instalação de canteiro e acampamento	vb	1,000	1,000	0,000	1,000	96.489,11	96.489,11	100,00
2 S.00.000.20	Mobilização e desmobilização de pessoal	vb	1,000	0,500	0,000	0,500	1.035,42	517,71	50,00
2 S.00.000.22	Mobilização e desmobilização de equipamento rodante	vb	1,000	0,500	0,000	0,500	57.578,33	28.789,16	50,00
2 S.00.000.24	Mobilização e desmobilização de equipamento pesado	vb	1,000	0,500	0,000	0,500	47.671,75	23.835,87	50,00
2 S.00.001.03	Administração local da obra - Pessoal	mês	16,000	1,000	0,000	1,000	61.974,57	61.974,57	6,25
4 S.06.200.02	Placa de obra	m2	79,000	12,500	0,000	12,500	371,11	4.638,87	15,82
Total Serviços Preliminares									216.245,29
II.0 TERRAPLENAGEM									
2 S.01.000.00	Desmatamento, destocamento e limpeza áreas c/ árvores diâm 0,15m	m²	1.230.000,000	248.000,000	0,000	248.000,000	0,34	84.320,00	20,16
2 S.01.100.01	Escavação, carga e transporte de material 1ª cat. DMT 50m	m³	330.674,400	120.292,500	0,000	120.292,500	1,83	220.135,27	36,38
2 S.01.100.09	Escavação, carga e transporte de material 1ª cat. DMT 50 a 200m c/carrreg	m³	90.104,400	16.771,250	7,33	16.771,250	7,33	122.933,26	18,61
2 S.01.100.10	Escavação, carga e transporte de material 1ª cat. DMT 200 a 400m c/carrreg	m³	68.526,000	26.267,500	0,000	26.267,500	8,00	210.140,00	38,33
2 S.01.100.11	Escavação, carga e transporte de material 1ª cat. DMT 400 a 600m c/carrreg	m³	213.548,400	35.215,000	0,000	35.215,000	8,33	293.340,95	16,49
2 S.01.100.12	Escavação, carga e transporte de material 1ª cat. DMT 600 a 800m c/carrreg	m³	80.578,800	0,000	0,000	0,000	8,73	0,00	0,00
2 S.01.100.13	Escavação, carga e transporte de material 1ª cat. DMT 800 a 1000m c/carrreg	m³	188.568,000	0,000	0,000	0,000	9,37	0,00	0,00
2 S.01.510.00	Compactação de aterros a 95% do Proctor Normal	m³	186.481,500	38.089,113	0,000	38.089,113	2,80	106.649,51	20,43
2 S.01.511.00	Compactação de aterros a 100% do Proctor Intermediário	m³	378.613,950	77.337,735	0,000	77.337,735	3,28	253.667,77	20,43
s/c	Compactação de aterros a 100% do Proctor Intermediário	m³	212.504,550	43.410,152	0,000	43.410,152	4,35	188.834,16	20,43
Total Terraplenagem-II.0									1.480.020,92
II.1 TERRAPLENAGEM (CAMINHO DE SERVIÇO)									
3 S.01.200.01	Escavação e carga de material de jazida	m³	55.350,000	8.448,000	0,000	8.448,000	6,87	58.037,76	15,26
3 S.08.001.01	Patrolamento	há	32,680	6,400	0,000	6,400	566,19	3.623,61	19,58
3 S.08.002.01	Conformação de pista para revestimento primário	há	28,190	6,400	0,000	6,400	659,47	4.220,60	22,70
3 S.08.003.01	Espalhamento de material para revestimento primário	há	32,680	6,400	0,000	6,400	812,03	5.196,99	19,58
3 S.09.001.06	Transporte local em rodovia não pavimentada	tkm	860.000,000	271.872,000	0,000	271.872,000	0,84	228.372,48	31,61
Total Terraplenagem-II.1									299.451,44
III PAVIMENTAÇÃO									
2 S.02.110.00	Regularização do subleito	m²	442.800,000	0,000	0,000	0,000	0,83	0,00	0,00
2 S.02.200.00	Sub-base de solo estabilizado granulométricamente sem mistura	m³	86.100,000	0,000	0,000	0,000	13,54	0,00	0,00
2 S.02.200.01	Base de solo estabilizado granulométricamente sem mistura	m³	81.180,000	0,000	0,000	0,000	13,54	0,00	0,00
2 S.02.300.00	Imprimação	m²	369.000,000	0,000	0,000	0,000	0,28	0,00	0,00
2 S.02.500.51	Tratamento superficial simples com Emulsão - BC	m²	82.000,000	0,000	0,000	0,000	0,94	0,00	0,00
2 S.02.501.51	Tratamento superficial duplo com Emulsão - BC	m²	287.000,000	0,000	0,000	0,000	3,00	0,00	0,00
2 S.02.999.03	Fornecimento de Asfalto Diluído CM-30	t	442,800	0,000	0,000	0,000	2.436,44	0,00	0,00
2 S.02.999.05	Fornecimento de Emulsão Asfáltica RR-2C	t	975,800	0,000	0,000	0,000	1.419,36	0,00	0,00
Total Pavimentação									0,00

Local/Data: Cuiabá-MT, 01 de Agosto de 2013

Comissão de Fiscalização

Eng.º Antonio Carlos Tenuta
Fiscal Port. GP Nº 555/11

Protocolo/SETPU
Folha Nº 03
Ass. JA

**GOVERNO DO ESTADO DE MATO GROSSO
SECRETARIA DE ESTADO DE TRANSPORTES E
PAVIMENTAÇÃO URBANA**



Obra: Pavimentação Asfáltica
Rodovia: MT 338
Trecho: Enr. Rod MT-220-338 (Novo Paraná) - Enr. Rod BR-163
Sub-trecho: Restaurante Cambará (Estaca 2.500) à Fazenda Bom Pastor (Estaca 4.525) - Lote 2
Referência: 1ª Medição Provisória
Ordem início serviço: de 01/07/13

RESUMO DE MEDIÇÃO

Termo de Cessão de Contrato N.º
Data Assinatura:
Publicação:
17/7/2013 a 31/7/2013

002/2011
1080
1049
30.132.671,11
2.002.873,19

Prazo de Execução (dias)
Prazo Resistente (dias)
Vr. Contratual PI
Vr. Acum. Medido PI
Vr. Acum. Programado PI
Vr. Programado Próx. mês PI

Acumulado : 17/7/2013 a 31/7/2013

GUAXE CONTRUTORA LTDA

CÓDIGO	DISCRIMINAÇÃO	UNID.	QUANTIDADE CONTRATO	NESTA MEDIÇÃO	MEDIÇÃO ANTERIOR	QUANT. MEDIDO ACUMULADO	PREÇO UNITÁRIO R\$	VALOR ACUMULADO R\$	% EXE
IV TRANSPORTE DE PAVIMENTAÇÃO									
2 S.09.002.91	Transporte comercial c/ base. 10m3 em rodovia pavimentada (Brita)	bkm	3.390.495,000		0,000	0,000	0,40	0,00	0,00
2 S.09.001.91	Transporte comercial c/ base. 10m3 em rodovia não pavimentada (Brita)	bkm	645.991,500		0,000	0,000	0,73	0,00	0,00
2 S.09.001.05	Transporte local em rodovia não pavimentada (Base e Sub-base)	bkm	5.101.705,440		0,000	0,000	0,73	0,00	0,00
2 S.09.009.03	Transporte de Asfalto Diluído CM-30	bkm	442,800		0,000	0,000	209,50	0,00	0,00
2 S.09.009.05	Transporte de Emulsão Asfáltica RR-2C	bkm	975,800		0,000	0,000	209,50	0,00	0,00
Total Transporte de Pavimentação									
V DRENAGEM									
2 S.04.500.57	Dreno longitudinal profundo p/ corte em solo - DPS 07 - AC/BC	m	7.560,000		0,000	0,000	115,59	0,00	0,00
2 S.04.502.51	Boca de saída p/ dreno longitudinal prof. BSD 01 - AC/BC	und	42,000		0,000	0,000	131,60	0,00	0,00
2 S.04.900.52	Sarjeta triangular de concreto - STC 02 - AC/BC	m	7.060,000		0,000	0,000	43,36	0,00	0,00
2 S.04.910.53	Melo fio de concreto - MFC 03 - AC/BC	m	7.058,260		0,000	0,000	31,10	0,00	0,00
2 S.04.940.53	Descida d'água tipo rápido - canal retang. - DAR 03 - AC/BC	m	672,000		0,000	0,000	143,25	0,00	0,00
2 S.04.942.51	Entrada d'água - EDA 01 - AC/BC	und	180,000		0,000	0,000	43,52	0,00	0,00
2 S.04.942.52	Entrada d'água - EDA 02 - AC/BC	und	76,000		0,000	0,000	51,78	0,00	0,00
2 S.04.950.71	Dissipador de energia - DEB 01 - AC/BC	und	256,000		0,000	0,000	275,15	0,00	0,00
2 S.04.100.53	Corpo BSTC D=1,00m - CA-4, inclusive berço e dentes - AC/BC/PC/TC	m	100,000		0,000	0,000	872,62	0,00	0,00
2 S.04.101.53	Boca BSTC D=1,00m normal - AC/BC	und	14,000		0,000	0,000	2.368,70	0,00	0,00
Total Drenagem									
VI TRANSPORTE DE DRENAGEM									
2 S.09.001.05	Transporte local em rodovia não pavimentada (Brita)	tkm	482.621,075		0,000	0,000	0,40	0,00	0,00
2 S.09.002.91	Transporte comercial c/ base. em rodovia pavimentada (Brita)	tkm	2.532.904,930		0,000	0,000	0,60	0,00	0,00
2 S.09.002.91	Transporte comercial c/ base. em rodovia pavimentada (Cimento)	tkm	34.586,200		0,000	0,000	0,38	0,00	0,00
2 S.09.001.05	Transporte local em rodovia não pavimentada (Cimento)	tkm	11.083,305		0,000	0,000	0,54	0,00	0,00
2 S.09.002.91	Transporte comercial c/ base. em rodovia pavimentada (Areia)	tkm	68.041,877		0,000	0,000	0,38	0,00	0,00
2 S.09.001.05	Transporte local em rodovia não pavimentada (Areia)	tkm	17.899,076		0,000	0,000	0,60	0,00	0,00
2 S.09.001.05	Transporte local em rodovia não pavimentada (Madeira)	tkm	150,814		0,000	0,000	0,54	0,00	0,00
2 S.09.002.91	Transporte comercial c/ base. em rodovia pavimentada (Madeira)	tkm	47,062		0,000	0,000	0,38	0,00	0,00
Total Transporte de Drenagem									

OS CÁLCULOS FORAM CONFERIDOS
Eng. Ricardo Mendes da Silva
Téc. Des. Econ. e Social
Maurício de Aguiar

Protocolo/SETPU
Folha Nº 04
Ass. VA

Eng. Antonio Carlos Tenuta
Fiscal Port. GP Nº 555/11

Local/Data: Cuiabá-MT, 01 de Agosto de 2013

Comissão de Fiscalização



**GOVERNO DO ESTADO DE MATO GROSSO
SECRETARIA DE ESTADO DE TRANSPORTES E
PAVIMENTAÇÃO URBANA**

Obra: Pavimentação Asfáltica
Rodovia: MT 338
Trecho: Entr° Rod MT-220-338 (Novo Paraná) - Entr° Rod BR-163
Sub-trecho: Restaurante Cambaúva (Estaca 2.500) à Fazenda Bom Pastor (Estaca 4.525) - Lote 2
Referência: 1ª Medição Provisória
Ordem início serviço: de 01/07/13
Período Med: 1/7/2013 a 31/7/2013
Simples: 1/7/2013 a 31/7/2013
Acumulado: 1/7/2013 a 31/7/2013

RESUMO DE MEDIÇÃO

CÓDIGO	DISCRIMINAÇÃO	UNID.	QUANTIDADE CONTRATO	NESTA MEDIÇÃO	MEDIÇÃO ANTERIOR	QUANT. MEDIDO ACUMULADO	PREÇO UNITÁRIO R\$	VALOR ACUMULADO R\$	% EXE
Prazo de Execução (dias) 1049 Prazo Restante (dias) 30.132.671,11 Vr. Contratual PI 2.002.873,19 Vr. Acum. Medido PI Vr. Programado Prox. mês PI GUAXE CONTRATORA LTDA									
VII	SINALIZAÇÃO								
4 S.06.100.21	Pintura de faixa - tinta durabilidade - 2 anos	m²	22.080,000		0,000	0,000	17,78	0,00	0,00
4 S.06.200.02	Forn. e implantação placa sinaliz. tot. refletiva	m²	123,000		0,000	0,000	388,10	0,00	0,00
4 S.06.121.01	Forn. e colocação de tacho reflet. bidirecional	und	22.450,000		0,000	0,000	19,48	0,00	0,00
4 S.06.121.11	Forn. e colocação de tacho reflet. bidirecional	und	220,000		0,000	0,000	43,34	0,00	0,00
4 S.06.230.51	Fornecimento e implantação de balizador de concreto	und	266,000		0,000	0,000	39,46	0,00	0,00
4 S.06.000.11	Defensa maleável dupla (form. / impl.)	und	308,000		0,000	0,000	491,90	0,00	0,00
4 S.06.000.12	Ancoragem de defesa maleável dupla (form. / impl.)	und	120,000		0,000	0,000	536,55	0,00	0,00
	Total Sinalização								
VIII	OBRAS COMPLEMENTARES								
3 S.08.414.00	Recomposição total de cerca com mourão de madeira	m	22.000,000		0,000	0,000	22,09	0,00	0,00
	Total Obras Complementares								
IX	RECUPERAÇÃO AMBIENTAL								
2 S.05.102.00	Hydrossemeadura área de talude de aterro	m²	243.000,000		0,000	0,000	1,45	0,00	0,00
2 S.05.102.00	Hydrossemeadura área de jazida	m²	203.475,000		0,000	0,000	1,45	0,00	0,00
2 S.05.102.00	Hydrossemeadura área de empréstimo	m²	320.000,000		0,000	0,000	1,45	0,00	0,00
2 S.01.100.01	Reconformação de área de jazida	m³	30.521,250		0,000	0,000	1,87	0,00	0,00
2 S.01.100.01	Reconformação de área de empréstimo	m³	48.000,000		0,000	0,000	1,87	0,00	0,00
3 S.01.930.00	Regul. e espalhamento de mat. orgânico área de jazida	m²	203.475,000		0,000	0,000	0,27	0,00	0,00
3 S.01.930.00	Regul. e espalhamento de mat. orgânico área de empréstimo	m²	320.000,000		0,000	0,000	0,27	0,00	0,00
	Total Recuperação Ambiental								
X	ALUGUEL DE VEÍCULO								
2 S.09.010.03	Aluguel de veículo p/ transporte de pessoal - adm local	mês	16,000	1,000	0,000	1,000	7.155,54	7.155,54	6,25
	Total Aluguel de Veículo								
	TOTAL GERAL								
	DEDUZIR VALOR MEDIÇÃO ANTERIOR							2.002.873,19	
	VALOR DESTA MEDIÇÃO							0,00	
								2.002.873,19	

OS CALCULOS FORM COMFERIDOS
Eng.º Ricardo Marques da Silva
Matr.º 17440017

Importa o líquido a pagar referente aos serviços executados nesta medição em **R\$ 2.002.873,19 (Dois milhões dois mil oitocentos e setenta e três reais e dezenove centavos).**

Local/Data: Cuiabá-MT, 01 de Agosto de 2013

Comissão de Fiscalização

Eng.º Antonio Carlos Tenuta
Fiscal Port. GP Nº 555/11

Protocolo/SETPU
Folha Nº 05
A
Ass.



GOVERNO DO ESTADO DE MATO GROSSO
SECRETARIA DE ESTADO DE TRANSPORTE E PAVIMENTAÇÃO URBANA

TRANSPORTE LOCAL EM RODOVIA NÃO PAVIMENTADA

3S 09 001 06

Obra: Pavimentação Asfáltica

Rodovia: MT 338

Trecho: Entr° Rod MT-220-338 (Novo Paraná) - Entr° Rod BR-163

Sub-trecho: Restaurante Cambará (Estaca 2.500) à Fazenda Bom Pastor (Estaca 4.525) - Lote 2

Ordem início serviço: de 01/07/13

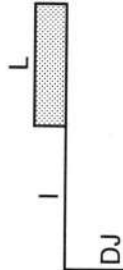

Firma: GUAXE CONSTRUTORA LTDA

JAZIDA

DMT = DJ + I + L/2

Termo de Cessão de Contrato n.º 02/2011

Referência: 1ª Medição Provisória

Período Simples: 01/07/2013 a 31/07/2013

Período Acumulado: 01/07/2013 a 31/07/2013

Nº	JAZIDA Km / Lado	APLICAÇÃO		L (Km)	I (Km)	L (Km)	EXTENSÃO (m)	LARGURA (m)	ESPESSURA (m)	VOLUME SOLTO (m³)	VOLUME ESCAVADO (m³)	FATOR CONV (ton/m³)	DMT km	MOM. TRANSF. ton x Km	
		Km	Est. Inicial												Est. Final
1	71,0/LD	50,00	2500	2900	0,70	13,00	8,00	8,00	0,15	9.600,000	8.448,000	1,60	17,70	271.872,000	
TOTAL											9.600,000	8.448,000			271.872,000

Cuiabá-MT, 01 de Agosto de 2013

Eng.º Antonio Carlos Tenuta
Fiscal Port. GP Nº 555/11



GOVERNO DO ESTADO DE MATO GROSSO
SECRETARIA DE ESTADO DE TRANSPORTES E PAVIMENTAÇÃO URBANA

Obra: Pavimentação Asfáltica

Rodovia: MT 338

Trecho: Entrº Rod MT-220-338 (Novo Paraná) - Entrº Rod BR-163

Sub-trecho: Restaurante Cambará (Estaca 2.500) à Fazenda Bom Pastor (Estaca 4.525)

Referência: 1ª Medição Provisória

Ordem início serviço: de 01/07/13

Período Medido: 01/07/13 a 31/07/13

PLANILHA DE CÁLCULO DA ÁREA DE
LIMPEZA DE ÁREAS C/ 0,15M

Firma: Guaxe Construtora Ltda

ESTACAS INICIAL	LARGURAS (m)			SOMA DAS LARGURAS	D/2 (m)	ÁREAS (m²)
	ESQUERDA	DIREITA	TOTAL			
2.500	15,50	15,50	31,00	31,00		
2.505	15,50	15,50	31,00	62,00	50,00	3.100,00
2.510	15,50	15,50	31,00	62,00	50,00	3.100,00
2.515	15,50	15,50	31,00	62,00	50,00	3.100,00
2.520	15,50	15,50	31,00	62,00	50,00	3.100,00
2.525	15,50	15,50	31,00	62,00	50,00	3.100,00
2.530	15,50	15,50	31,00	62,00	50,00	3.100,00
2.535	15,50	15,50	31,00	62,00	50,00	3.100,00
2.540	15,50	15,50	31,00	62,00	50,00	3.100,00
2.545	15,50	15,50	31,00	62,00	50,00	3.100,00
2.550	15,50	15,50	31,00	62,00	50,00	3.100,00
2.555	15,50	15,50	31,00	62,00	50,00	3.100,00
2.560	15,50	15,50	31,00	62,00	50,00	3.100,00
2.565	15,50	15,50	31,00	62,00	50,00	3.100,00
2.570	15,50	15,50	31,00	62,00	50,00	3.100,00
2.575	15,50	15,50	31,00	62,00	50,00	3.100,00
2.580	15,50	15,50	31,00	62,00	50,00	3.100,00
2.585	15,50	15,50	31,00	62,00	50,00	3.100,00
2.590	15,50	15,50	31,00	62,00	50,00	3.100,00
2.595	15,50	15,50	31,00	62,00	50,00	3.100,00
2.600	15,50	15,50	31,00	62,00	50,00	3.100,00
2.605	15,50	15,50	31,00	62,00	50,00	3.100,00
2.610	15,50	15,50	31,00	62,00	50,00	3.100,00
2.615	15,50	15,50	31,00	62,00	50,00	3.100,00
2.620	15,50	15,50	31,00	62,00	50,00	3.100,00
2.625	15,50	15,50	31,00	62,00	50,00	3.100,00
2.630	15,50	15,50	31,00	62,00	50,00	3.100,00
2.635	15,50	15,50	31,00	62,00	50,00	3.100,00
2.640	15,50	15,50	31,00	62,00	50,00	3.100,00
2.645	15,50	15,50	31,00	62,00	50,00	3.100,00
2.650	15,50	15,50	31,00	62,00	50,00	3.100,00
2.655	15,50	15,50	31,00	62,00	50,00	3.100,00
2.660	15,50	15,50	31,00	62,00	50,00	3.100,00
2.665	15,50	15,50	31,00	62,00	50,00	3.100,00
2.670	15,50	15,50	31,00	62,00	50,00	3.100,00
2.675	15,50	15,50	31,00	62,00	50,00	3.100,00
2.680	15,50	15,50	31,00	62,00	50,00	3.100,00
2.685	15,50	15,50	31,00	62,00	50,00	3.100,00
2.690	15,50	15,50	31,00	62,00	50,00	3.100,00
2.695	15,50	15,50	31,00	62,00	50,00	3.100,00
2.700	15,50	15,50	31,00	62,00	50,00	3.100,00
2.705	15,50	15,50	31,00	62,00	50,00	3.100,00
2.710	15,50	15,50	31,00	62,00	50,00	3.100,00
2.715	15,50	15,50	31,00	62,00	50,00	3.100,00
2.720	15,50	15,50	31,00	62,00	50,00	3.100,00
2.725	15,50	15,50	31,00	62,00	50,00	3.100,00
2.730	15,50	15,50	31,00	62,00	50,00	3.100,00

Cuiabá-MT, 01 de Agosto de 2013

Comissão de Fiscalização

Eng. Antonio Carlos Tenuta
Fiscal Port. GP Nº 555/11



GOVERNO DO ESTADO DE MATO GROSSO

SECRETARIA DE ESTADO DE TRANSPORTES E PAVIMENTAÇÃO URBANA

Obra: Pavimentação Asfáltica

Rodovia: MT 338

Trecho: Entr° Rod MT-220-338 (Novo Paraná) - Entr° Rod BR-163

Sub-trecho: Restaurante Cambará (Estaca 2.500) à Fazenda Bom Pastor (Estaca 4.525) - Lote 2

Referência: 1ª Medição Provisória

Ordem início serviço: de 01/07/13

Período Medido: 01/07/13 a 31/07/13

Firma: Guaxe Construtora Ltda

**PLANILHA PARA
CÁLCULO DO
VOLUME DE
TERRAPLENAGEM**

 Protocolo/SETPU
 Folha Nº 13
 Ass: JA

ESTACAS		ÁREAS PARCIAIS (m²)		SOMA DAS ÁREAS (m²)		D/2 (m)	VOLUMES (m³)	
EST.	FRAC.	CORTE	ATERRO	CORTE	ATERRO		CORTE	ATERRO
2500			19,10					
2501			19,40		38,50	10,00		385,00
2502			19,40		38,80	10,00		388,00
2503			20,20		39,60	10,00		396,00
2504			20,10		40,30	10,00		403,00
2505			19,40		39,50	10,00		395,00
2506			19,60		39,00	10,00		390,00
2507			20,40		40,00	10,00		400,00
2508			19,50		39,90	10,00		399,00
2509			22,10		41,60	10,00		416,00
2510			22,10		44,20	10,00		442,00
2511			21,00		43,10	10,00		431,00
2512			19,40		40,40	10,00		404,00
2513			18,80		38,20	10,00		382,00
2514			19,40		38,20	10,00		382,00
2515			20,00		39,40	10,00		394,00
2516			19,90		39,90	10,00		399,00
2517			18,40		38,30	10,00		383,00
2518			21,40		39,80	10,00		398,00
2519			22,40		40,80	10,00		408,00
2520			18,80		40,20	10,00		402,00
2521			19,70		38,50	10,00		385,00
2522			21,20		40,90	10,00		409,00
2523			23,30		44,50	10,00		445,00
2524			22,40		45,70	10,00		457,00
2525			20,40		42,80	10,00		428,00
2526			20,50		40,90	10,00		409,00
2527			21,70		42,20	10,00		422,00
2528			20,60		42,30	10,00		423,00
2529			19,90		40,50	10,00		405,00
2530			20,50		40,40	10,00		404,00
2531			21,50		42,00	10,00		420,00
2532			20,60		42,10	10,00		421,00
2533			21,80		42,40	10,00		424,00
2534			20,90		42,70	10,00		427,00
2535			21,80		42,70	10,00		427,00
2536			21,30		43,10	10,00		431,00
2537			20,90		42,20	10,00		422,00
2538			21,20		42,10	10,00		421,00
2539			21,50		42,70	10,00		427,00
2540			19,40		40,90	10,00		409,00
2541			20,50		39,90	10,00		399,00
2542			21,20		41,70	10,00		417,00
2543			19,40		40,60	10,00		406,00
2544			20,40		39,80	10,00		398,00
2545			18,80		39,20	10,00		392,00
2546			19,60		38,40	10,00		384,00
2547			21,20		40,80	10,00		408,00
2548			20,50		41,70	10,00		417,00
2549			21,20		41,70	10,00		417,00
2550			20,50		41,70	10,00		417,00
2551			20,50		41,00	10,00		410,00
2552			20,40		40,90	10,00		409,00
2553			21,20		41,60	10,00		416,00
2554			19,40		40,60	10,00		406,00
2555			20,50		39,90	10,00		399,00
2556			19,90		40,40	10,00		404,00
2557			21,20		41,10	10,00		411,00
2558			19,60		40,80	10,00		408,00
2559			20,10		39,70	10,00		397,00
2560			19,40		39,50	10,00		395,00

 Eng. Antonio Carlos Tenuta
 Fiscal Port. GP nº. 555/11



GOVERNO DO ESTADO DE MATO GROSSO

SECRETARIA DE ESTADO DE TRANSPORTES E PAVIMENTAÇÃO URBANA

Obra: Pavimentação Asfáltica

Rodovia: MT 338

Trecho: Entrº Rod MT-220-338 (Novo Paraná) - Entrº Rod BR-163

Sub-trecho: Restaurante Cambará (Estaca 2.500) à Fazenda Bom Pastor (Estaca 4.525) - Lote 2

Referência: 1ª Medição Provisória

Ordem início serviço: de 01/07/13

Período Medido: 01/07/13 a 31/07/13

**PLANILHA PARA
CÁLCULO DO
VOLUME DE
TERRAPLENAGEM**

Firma: Guaxe Construtora Ltda

ESTACAS		ÁREAS PARCIAIS (m²)		SOMA DAS ÁREAS (m²)		D/2 (m)	VOLUMES (m³)	
EST.	FRAC.	CORTE	ATERRO	CORTE	ATERRO		CORTE	ATERRO
2561			18,60		38,00	10,00		380,00
2562			20,80		39,40	10,00		394,00
2563			20,80		41,60	10,00		416,00
2564			21,40		42,20	10,00		422,00
2565			20,60		42,00	10,00		420,00
2566			19,50		40,10	10,00		401,00
2567			19,90		39,40	10,00		394,00
2568			20,50		40,40	10,00		404,00
2569			21,30		41,80	10,00		418,00
							TOTAL 1	28.172,00
2570			20,40		41,70	10,00		417,00
2571			20,50		40,90	10,00		409,00
2572			21,20		41,70	10,00		417,00
2573			21,50		42,70	10,00		427,00
2574			19,40		40,90	10,00		409,00
2575			21,60		41,00	10,00		410,00
2576			20,80		42,40	10,00		424,00
2577			21,40		42,20	10,00		422,00
2578			18,80		40,20	10,00		402,00
2579			20,50		39,30	10,00		393,00
2580			19,50		40,00	10,00		400,00
2581			20,40		39,90	10,00		399,00
2582			19,50		39,90	10,00		399,00
2583			20,40		39,90	10,00		399,00
2584			19,90		40,30	10,00		403,00
2585			19,70		39,60	10,00		396,00
2586			19,40		39,10	10,00		391,00
2587			19,00		38,40	10,00		384,00
2588			21,20		40,20	10,00		402,00
2589			21,00		42,20	10,00		422,00
2590			19,40		40,40	10,00		404,00
2591			19,30		38,70	10,00		387,00
2592			20,10		39,40	10,00		394,00
2593			19,90		40,00	10,00		400,00
2594			18,60		38,50	10,00		385,00
2595			20,30		38,90	10,00		389,00
2596			22,00		42,30	10,00		423,00
2597			19,50		41,50	10,00		415,00
2598			20,60		40,10	10,00		401,00
2599			19,60		40,20	10,00		402,00
2600			21,40		41,00	10,00		410,00
2601			20,50		41,90	10,00		419,00
2602			20,30		40,80	10,00		408,00
2603			21,20		41,50	10,00		415,00
2604			19,60		40,80	10,00		408,00
2605			21,00		40,60	10,00		406,00
2606			19,90		40,90	10,00		409,00
2607			18,50		38,40	10,00		384,00
2608			22,10		40,60	10,00		406,00
2609			20,40		42,50	10,00		425,00
2610			20,40		40,80	10,00		408,00
2611			21,30		41,70	10,00		417,00
2612			20,50		41,80	10,00		418,00
2613			21,50		42,00	10,00		420,00
2614			19,70		41,20	10,00		412,00
2615			20,10		39,80	10,00		398,00
2616			22,00		42,10	10,00		421,00
2617			21,20		43,20	10,00		432,00
2618			19,40		40,60	10,00		406,00
2619			21,40		40,80	10,00		408,00
2620			20,70		42,10	10,00		421,00
2621			19,00		39,70	10,00		397,00

 Protocolo/SETPU
 Folha Nº 14
 Ass. A

 Engº Antonio Carlos Tenuta
 Fiscal Port. GP nº. 555/11



GOVERNO DO ESTADO DE MATO GROSSO

SECRETARIA DE ESTADO DE TRANSPORTES E PAVIMENTAÇÃO URBANA

 Protocolo/SETPU
 Folha Nº 15
 Ass. A

Obra: Pavimentação Asfáltica

Rodovia: MT 338

Trecho: Entrº Rod MT-220-338 (Novo Paraná) - Entrº Rod BR- 163

Sub-trecho: Restaurante Cambará (Estaca 2.500) à Fazenda Bom Pastor (Estaca 4.525) - Lote 2

Referência: 1ª Medição Provisória

Ordem início serviço: de 01/07/13

Período Medido: 01/07/13 a 31/07/13

Firma: Guaxe Construtora Ltda

 PLANILHA PARA
 CÁLCULO DO
 VOLUME DE
 TERRAPLENAGEM

ESTACAS		ÁREAS PARCIAIS (m²)		SOMA DAS ÁREAS (m²)		D/2 (m)	VOLUMES (m³)	
EST.	FRAC.	CORTE	ATERRO	CORTE	ATERRO		CORTE	ATERRO
2622			18,00		37,00	10,00		370,00
2623			19,30		37,30	10,00		373,00
2624			20,40		39,70	10,00		397,00
2625			21,50		41,90	10,00		419,00
2626			19,50		41,00	10,00		410,00
2627			19,60		39,10	10,00		391,00
2628			19,60		39,20	10,00		392,00
2629			21,30		40,90	10,00		409,00
2630			19,50		40,80	10,00		408,00
2631			20,40		39,90	10,00		399,00
2632			20,40		40,80	10,00		408,00
2633			19,40		39,80	10,00		398,00
2634			18,50		37,90	10,00		379,00
2635			18,70		37,20	10,00		372,00
2636			17,70		36,40	10,00		364,00
2637			19,50		37,20	10,00		372,00
2638			18,80		38,30	10,00		383,00
2639			18,70		37,50	10,00		375,00
2640			21,40		40,10	10,00		401,00
2641			18,80		40,20	10,00		402,00
2642			20,40		39,20	10,00		392,00
2643			19,10		39,50	10,00		395,00
2644			20,50		39,60	10,00		396,00
2645			18,80		39,30	10,00		393,00
2646			20,30		39,10	10,00		391,00
2647			19,90		40,20	10,00		402,00
2648			20,40		40,30	10,00		403,00
2649			18,40		38,80	10,00		388,00
2650			19,40		37,80	10,00		378,00
2651			19,60		39,00	10,00		390,00
2652			18,80		38,40	10,00		384,00
2653			19,90		38,70	10,00		387,00
2654			18,80		38,70	10,00		387,00
2655			18,00		36,60	10,00		366,00
2656			19,50		37,50	10,00		375,00
2657			21,80		41,30	10,00		413,00
2658			18,80		40,60	10,00		406,00
2659			20,60		39,40	10,00		394,00
2660			19,90		40,50	10,00		405,00
2661			20,10		40,00	10,00		400,00
2662			18,20		38,30	10,00		383,00
2663			19,50		37,70	10,00		377,00
2664			18,80		38,30	10,00		383,00
2665			19,30		38,10	10,00		381,00
2666			19,60		38,90	10,00		389,00
2667			18,40		38,00	10,00		380,00
2668			19,60		38,00	10,00		380,00
2669			18,40		38,00	10,00		380,00
2670			19,80		38,20	10,00		382,00
2671			19,40		39,20	10,00		392,00
2672			18,60		38,00	10,00		380,00
2673			19,00		37,60	10,00		376,00
2674			20,40		39,40	10,00		394,00
2675			17,40		37,80	10,00		378,00
2676			20,00		37,40	10,00		374,00
2677			19,50		39,50	10,00		395,00
2678			17,70		37,20	10,00		372,00
2679			19,50		37,20	10,00		372,00
2680			18,80		38,30	10,00		383,00
2681			20,40		39,20	10,00		392,00
2682			19,30		39,70	10,00		397,00

 Engº Antonio Carlos Tenuta
 Fiscal Port. GP nº 555/11



GOVERNO DO ESTADO DE MATO GROSSO

SECRETARIA DE ESTADO DE TRANSPORTES E INFRAESTRUTURA URBANA

Obra: Pavimentação Asfáltica

Rodovia: MT 338

Trecho: Entrº Rod MT-220-338 (Novo Paraná) - Entrº Rod BR-163

Sub-trecho: Restaurante Cambará (Estaca 2.500) à Fazenda Bom Pastor (Estaca 4.525) - Lote 2

Referência: 1ª Medição Provisória

Ordem início serviço: de 01/07/13

Período Medido: 01/07/13 a 31/07/13

Firma: Guaxe Construtora Ltda

**PLANILHA PARA
CÁLCULO DO
VOLUME DE
TERRAPLENAGEM**

ESTACAS		ÁREAS PARCIAIS (m²)		SOMA DAS ÁREAS (m²)		D/2 (m)	VOLUMES (m³)	
EST.	FRAC.	CORTE	ATERRO	CORTE	ATERRO		CORTE	ATERRO
2683			20,40		39,70	10,00		397,00
2684			19,00		39,40	10,00		394,00
							TOTAL 2	45.673,00
2685			18,40		37,40	10,00		374,00
2686			19,60		38,00	10,00		380,00
2687			17,50		37,10	10,00		371,00
2688			19,00		36,50	10,00		365,00
2689			17,40		36,40	10,00		364,00
2690			18,40		35,80	10,00		358,00
2691			18,00		36,40	10,00		364,00
2692			19,10		37,10	10,00		371,00
2693			19,50		38,60	10,00		386,00
2694			18,00		37,50	10,00		375,00
2695			20,20		38,20	10,00		382,00
2696			17,70		37,90	10,00		379,00
2697			20,40		38,10	10,00		381,00
2698			18,80		39,20	10,00		392,00
2699			18,00		36,80	10,00		368,00
2700			20,40		38,40	10,00		384,00
2701			21,60		42,00	10,00		420,00
2702			20,60		42,20	10,00		422,00
2703			20,40		41,00	10,00		410,00
2704			21,30		41,70	10,00		417,00
2705			20,00		41,30	10,00		413,00
2706			20,40		40,40	10,00		404,00
2707			19,90		40,30	10,00		403,00
2708			20,40		40,30	10,00		403,00
2709			20,30		40,70	10,00		407,00
2710			20,40		40,70	10,00		407,00
2711			19,20		39,60	10,00		396,00
2712			20,40		39,60	10,00		396,00
2713			21,60		42,00	10,00		420,00
2714			20,70		42,30	10,00		423,00
2715			21,40		42,10	10,00		421,00
2716			20,40		41,80	10,00		418,00
2717			21,60		42,00	10,00		420,00
2718			20,70		42,30	10,00		423,00
							TOTAL 3	13.417,00
2719			20,60		41,30	10,00		413,00
2720			20,60		41,20	10,00		412,00
2721			20,40		41,00	10,00		410,00
2722			19,90		40,30	10,00		403,00
2723			20,30		40,20	10,00		402,00
2724			19,90		40,20	10,00		402,00
2725			20,40		40,30	10,00		403,00
2726			20,70		41,10	10,00		411,00
2727			19,90		40,60	10,00		406,00
2728			19,60		39,50	10,00		395,00
2729			21,00		40,60	10,00		406,00
2730			20,00		41,00	10,00		410,00
2731			19,30		39,30	10,00		393,00
2732			21,00		40,30	10,00		403,00
2733			18,60		39,60	10,00		396,00
2734			19,40		38,00	10,00		380,00
2735			17,80		37,20	10,00		372,00
2736			20,00		37,80	10,00		378,00
2737			19,90		39,90	10,00		399,00
2738			20,00		39,90	10,00		399,00
2739			19,60		39,60	10,00		396,00
2740			20,30		39,90	10,00		399,00
2741			19,60		39,90	10,00		399,00
2742			20,10		39,70	10,00		397,00
2743			18,40		38,50	10,00		385,00

 Protocolo/SETPU
 Folha Nº 16
 Ass. A

 Engº Antonio Carlos Tenuta
 Fiscal Port. GP nº. 555/11



GOVERNO DO ESTADO DE MATO GROSSO DO SUL

SECRETARIA DE ESTADO DE TRANSPORTES E PAVIMENTAÇÃO URBANA

Obra: Pavimentação Asfáltica

Rodovia: MT 338

Trecho: Entrº Rod MT-220-338 (Novo Paraná) - Entrº Rod BR-163

Sub-trecho: Restaurante Cambará (Estaca 2.500) à Fazenda Bom Pastor (Estaca 4.525) - Lote 2

Referência: 1ª Medição Provisória

Ordem início serviço: de 01/07/13

Período Medido: 01/07/13 a 31/07/13

Firma: Guaxe Construtora Ltda

**PLANILHA PARA
CÁLCULO DO
VOLUME DE
TERRAPLENAGEM**

ESTACAS		ÁREAS PARCIAIS (m²)		SOMA DAS ÁREAS (m²)		D/2 (m)	VOLUMES (m³)	
EST.	FRAC.	CORTE	ATERRO	CORTE	ATERRO		CORTE	ATERRO
2744			19,50		37,90	10,00		379,00
2745			18,10		37,60	10,00		376,00
2746			20,30		38,40	10,00		384,00
2747			19,30		39,60	10,00		396,00
2748			20,30		39,60	10,00		396,00
2749			18,40		38,70	10,00		387,00
2750			19,50		37,90	10,00		379,00
2751			20,30		39,80	10,00		398,00
2752			19,70		40,00	10,00		400,00
2753			20,40		40,10	10,00		401,00
2754			20,10		40,50	10,00		405,00
2755			19,80		39,90	10,00		399,00
2756			19,50		39,30	10,00		393,00
2757			17,70		37,20	10,00		372,00
2758			20,40		38,10	10,00		381,00
2759			20,30		40,70	10,00		407,00
2760			19,50		39,80	10,00		398,00
2761			20,40		39,90	10,00		399,00
2762			19,40		39,80	10,00		398,00
2763			20,40		39,80	10,00		398,00
2764			19,10		39,50	10,00		395,00
2765			20,40		39,50	10,00		395,00
2766			19,90		40,30	10,00		403,00
2767			19,30		39,20	10,00		392,00
2768			21,20		40,50	10,00		405,00
2769			19,60		40,80	10,00		408,00
2770			20,40		40,00	10,00		400,00
2771			19,70		40,10	10,00		401,00
							TOTAL 4	21.014,00
2772			19,00		38,70	10,00		387,00
2773			19,60		38,60	10,00		386,00
2774			19,10		38,70	10,00		387,00
2775			19,40		38,50	10,00		385,00
2776			20,50		39,90	10,00		399,00
2777			18,50		39,00	10,00		390,00
2778			19,50		38,00	10,00		380,00
2779			18,50		38,00	10,00		380,00
2780			21,20		39,70	10,00		397,00
2781			20,20		41,40	10,00		414,00
2782			19,80		40,00	10,00		400,00
2783			20,40		40,20	10,00		402,00
2784			19,00		39,40	10,00		394,00
2785			20,40		39,40	10,00		394,00
2786			20,80		41,20	10,00		412,00
2787			20,00		40,80	10,00		408,00
2788			18,80		38,80	10,00		388,00
2789			21,40		40,20	10,00		402,00
2790			19,10		40,50	10,00		405,00
2791			20,40		39,50	10,00		395,00
2792			19,50		39,90	10,00		399,00
2793			18,40		37,90	10,00		379,00
2794			17,50		35,90	10,00		359,00
2795			18,20		35,70	10,00		357,00
2796			20,50		38,70	10,00		387,00
2797			19,50		40,00	10,00		400,00
2798			18,60		38,10	10,00		381,00
2799			20,30		38,90	10,00		389,00
2800			18,70		39,00	10,00		390,00
2801			18,80		37,50	10,00		375,00
2802			20,10		38,90	10,00		389,00
2803			18,30		38,40	10,00		384,00
2804			19,40		37,70	10,00		377,00
2805			19,10		38,50	10,00		385,00
2806			18,00		37,10	10,00		371,00

Engº. Antonio Carlos Tenuta
Fiscal Port. GP nº 555/11





GOVERNO DO ESTADO DE MATO GROSSO

SECRETARIA DE ESTADO DE TRANSPORTES E PAVIMENTAÇÃO URBANA

Obra: Pavimentação Asfáltica

Rodovia: MT 338

Trecho: Entrº Rod MT-220-338 (Novo Paraná) - Entrº Rod BR-163

Sub-trecho: Restaurante Cambará (Estaca 2.500) à Fazenda Bom Pastor (Estaca 4.525) - Lote 2

Referência: 1ª Medição Provisória

Ordem início serviço: de 01/07/13

Período Medido: 01/07/13 a 31/07/13

Firma: Guaxe Construtora Ltda

**PLANILHA PARA
CÁLCULO DO
VOLUME DE
TERRAPLENAGEM**

ESTACAS		ÁREAS PARCIAIS (m²)		SOMA DAS ÁREAS (m²)		D/2 (m)	VOLUMES (m³)	
EST.	FRAC.	CORTE	ATERRO	CORTE	ATERRO		CORTE	ATERRO
2807			18,00		36,00	10,00		360,00
2808			20,30		38,30	10,00		383,00
2809			20,40		40,70	10,00		407,00
2810			19,40		39,80	10,00		398,00
2811			19,20		38,60	10,00		386,00
2812			19,50		38,70	10,00		387,00
2813			18,20		37,70	10,00		377,00
2814			19,10		37,30	10,00		373,00
2815			19,50		38,60	10,00		386,00
2816			18,50		38,00	10,00		380,00
2817			19,40		37,90	10,00		379,00
2818			17,30		36,70	10,00		367,00
2819			19,40		36,70	10,00		367,00
2820			17,90		37,30	10,00		373,00
2821			20,40		38,30	10,00		383,00
2822			17,90		38,30	10,00		383,00
2823			18,80		36,70	10,00		367,00
2824			19,20		38,00	10,00		380,00
2825			18,80		38,00	10,00		380,00
2826			19,40		38,20	10,00		382,00
2827			18,00		37,40	10,00		374,00
2828			20,50		38,50	10,00		385,00
2829			20,00		40,50	10,00		405,00
2830			20,00		40,00	10,00		400,00
2831			18,80		38,80	10,00		388,00
2832			19,30		38,10	10,00		381,00
2833			17,70		37,00	10,00		370,00
2834			19,50		37,20	10,00		372,00
2835			20,30		39,80	10,00		398,00
2836			19,60		39,90	10,00		399,00
2837			19,50		39,10	10,00		391,00
2838			20,20		39,70	10,00		397,00
2839			19,40		39,60	10,00		396,00
2840			20,10		39,50	10,00		395,00
2841			19,80		39,90	10,00		399,00
2842			19,00		38,80	10,00		388,00
2843			19,50		38,50	10,00		385,00
2844			20,10		39,60	10,00		396,00
2845			21,20		41,30	10,00		413,00
2846			18,40		39,60	10,00		396,00
2847			21,30		39,70	10,00		397,00
2848			19,40		40,70	10,00		407,00
2849			19,90		39,30	10,00		393,00
2850			19,00		38,90	10,00		389,00
2851			18,80		37,80	10,00		378,00
2852			19,30		38,10	10,00		381,00
2853			20,50		39,80	10,00		398,00
2854			20,00		40,50	10,00		405,00
2855			18,80		38,80	10,00		388,00
2856			19,80		38,60	10,00		386,00
2857			18,50		38,30	10,00		383,00
2858			18,30		36,80	10,00		368,00
2859			19,50		37,80	10,00		378,00
2860			21,00		40,50	10,00		405,00
2861			19,40		40,40	10,00		404,00
2862			18,80		38,20	10,00		382,00
2863			20,40		39,20	10,00		392,00
2864			20,20		40,60	10,00		406,00
2865			19,30		39,50	10,00		395,00
2866			19,50		38,90	10,00		388,00
2867			20,20		39,70	10,00		397,00
2868			20,50		40,70	10,00		407,00
2869			19,50		40,00	10,00		400,00

 Eng. Antonio Carlos Tenuta
 Fiscal Port. GP nº. 555/11



GOVERNO DO ESTADO DE MATO GROSSO

SECRETARIA DE ESTADO DE TRANSPORTE E PAVIMENTAÇÃO URBANA - SETPU

SUPERINTENDÊNCIA DE PROGRAMAS ESPECIAIS

CONTROLE FINANCEIRO

Termo de Cessão de Contrato n.º 02/2011

RODOVIA
MT - 338

Nº DO
PROCESSO

FIRMA:

GUAXE CONSTRUTORA LTDA

TRECHO:

Restaurante Cambará (Estaca 2.500) - Fazenda Bom Pastor (Estaca 4.5)

PRAZODIAS CORRIDOS
1080

1049

31

PERÍODO DA MEDIÇÃO

01/07/13 a 31/07/13

DOC.
REFERENCIA

1ª Medição

VALOR CONTRATUAL

30.132.671,11

SERVIÇO

PAVIMENTAÇÃO

ACUMULADO

2.002.873,19

ADITAMENTO

0,00

FISCAL

Engº ANTONIO CARLOS TENUTA

MEDIÇÕES REAJUST.

PERÍODO

-

ACUMULADO

2.002.873,19

TOTAL

2.002.873,19

TOTAL

30.132.671,11

O. I. - SERVIÇO

177/2013

SALDO PREÇOS INICIAIS

30.132.671,11

28.129.797,92

Cuiabá-MT, 01 de Agosto de 2013

Engº Antonio Carlos Tenuta
Fiscal Port. GP Nº 555/11

Protocolo/SETPU
Folha Nº 22
Ass. A



FIRMA

GUAXE CONSTRUTORA LTDA

Termo de cessão de Contrato n.º 002/2011

GOVERNO DE MATO GROSSO
SECRETARIA DE ESTADO DE TRANSPORTES E PAVIMENTAÇÃO URBANA
INÍCIO DOS SERVIÇOS 01/07/13
TERMINO DOS SERVIÇOS 15/06/16

VALORES CONTRATAIS	PREÇOS INICIAIS	30.132.671,11
	PREV. REAJUSTE	-
	TOTAL	30.132.671,11
FATURAMENTO	A PI ATÉ 1ª MEDIÇÃO	2.002.873,19
	REAJUSTE	
	TOTAL	2.002.873,19
SALDO CONTRATUAL	A PI	28.129.797,92
	REAJUSTE	0,00
	TOTAL	28.129.797,92

SITUAÇÃO FÍSICA DA OBRA EM 31/07/2013

OBRA : Pavimentação Asfáltica
 RODOVIA : MT-338
 TRECHO : Entrº Rod MT-220-338 (Novo Paraná) - Entrº Rod BR 163
 SUBTRECHO : **Restaurante Cambará (Estaca 2.500) a Fazenda Bom Pastor (Estaca 4.525) - Lote 2**
 LOCAL : Porto dos Gaúchos/MT
 EXTENSÃO : **40,5 km**
 PARA : Eng.ª Ingeborg Gisela Ghünter Beger

Eng.º Antonio Carlos Tenuta
 Fiscal Port. GP Nº 555/11

- EQUIPAMENTOS NA OBRA:
- CAM. BASC. 12 M3
 - DISTR AGREGADOS
 - CAMINHÃO PIPA
 - PÁ CARREGADEIRA
 - ROLO COMPACT. VIBR.
 - CAM. COMBOIO
 - 1 D65
 - 3 MOTONIVELADORA
 - 3 TRATOR DE PNEU CBT
 - 1 ROLO PNEU
 - 1 VEICULO APOIO
 - VIBRO-ACABADORA
 - ESCAV. HIDRÁULICA
 - ROLO LISO TEMA TERRA
 - CAMINHÃO ESPARGIDOR
 - 3 GRADE DISCO
 - 1 CAMINHÃO APOIO

TOTAL 17 Eqptos
 TOTAL 17 Veiculos

RESTAURANTE
 CAMBARÁ
 ESTACA 2.500

MT-338

FAZENDA BOM
 PASTOR
 ESTACA 4.525

ATACADO CONCLUÍDO

SERVIÇOS	Quilometragem	40,5										4525 ATACADO	% A REALIZAR					
		0,0	2500	2700	2900	3100	3300	3500	3700	3900	4100		4300	4525	CONCLUÍDO	A CONCLUIR		
Estaqueamento																	19,75%	80,25%
TERRAPLENAGEM																	0,00%	100,00%
PAVIMENTAÇÃO	BASE																0,00%	100,00%
	SUB-BASE																0,00%	100,00%
DRENAGEM SUPERFICIAL																	0,00%	100,00%
SINALIZAÇÃO																	0,00%	100,00%
OBRAS COMPLEMENTARES																	0,00%	100,00%
RECUPERAÇÃO AMBIENTAL																	0,00%	100,00%
Cuiabá-MT, 01 de Agosto de 2013																		

Protocolo/SETPU
 Folha Nº 23
 Ass. RA



BOLETIM DE DESEMPENHO PARCIAL

SECRETARIA DE ESTADO DE TRANSPORTE E PAVIMENTAÇÃO URBANA - SETPU	Firma: Guaxe Construtora Ltda
FISCALIZAÇÃO: Engº Antonio Carlos Tenuta	Termo de cessão de contrato n.º 02/2011
Rodovia: MT - 338	Ordem de Serviço: 01 / 07 / 2013
Trecho: Entrº Rod MT-220/338 - Entrº Rod BR 163	Prazo: 1.080 dias
Sub-Trecho: Estaca 2.500 a Estaca 4.525 - Lote 2	Obra: Pavimentação Asfáltica
Extensão: 40,5 Km	
Desempenho relativo aos serviços da 1ª Medição Provisória	
Serviços Executados entre 01 / 07 / 2013 a 31 / 07 / 2013	

A) Conceito Atribuídos pela Comissão de Fiscalização

ITEM	CONCEITO				
	Excelente (0,9 à 1,0)	Bom (0,7 à 0,8)	Razoável (0,5 à 0,6)	Fraco (0,3 à 0,4)	Péssimo (0 à 0,2)
1) Equipamento		0,8			
2) Pessoal		0,8			
3) Instalações		0,8			
4) Cronograma Físico		0,8			
5) Qualidade dos Serviços		0,8			
6) Atend. à Fiscalização		0,8			
7) Administração da Obra		0,8			

DESEMPENHO

ITEM	Nota N	Pesos P	Produt. NxP	
1) Equipamento	0,8	1,50	1,2	DESEMP. PARCIAL = $\frac{NxP}{10}$ $\frac{8}{10} = \mathbf{0,80}$ Conceito:
2) Pessoal	0,8	1,50	1,2	
3) Instalações	0,8	0,50	0,4	
4) Cronograma Físico	0,8	2,00	1,6	
5) Qualidade dos Serviços	0,8	3,00	2,4	
6) Atend. à Fiscalização	0,8	1,00	0,8	
7) Administração da Obra	0,8	0,50	0,4	
TOTAL	5,6	10,00	8	

OBSERVAÇÕES:

LOCAL E DATA

Cuiabá-MT, 01 de Agosto de 2013

Engº Fiscal

C) Visto do Superintendente de Obras Especiais

Superintendente de Obras Especiais



Governo do Estado de Mato Grosso
Secretaria de Estado de Transporte e Pav. Urbana



• **Contratos Novos de Pavimentação de Rodovias**

: Rodovia: MT 338

: Trecho: Entrº Rod MT-220-338 (Novo Paraná) - Entrº Rod BR 163

Sub-trecho: Restaurante Cambará (Estaca 2.500) à Fazenda Bom Pastor (Estaca 4.525) - Lote 2

: Extensão: 40,5 Km

: Firma: Guaxe Construtora Ltda

: Termo de cessão de contrato n.º 02/2011

: Prazo Contratual: 1.080 dias consecutivos

: Termino Previsto: 15/06/2016

: Ordem de Início de Serviços: 01/07/2013

: Metas – Exercício:

: Naturezas dos Serviços: Pavimentação Asfáltica

: Valor Empenhado:

: Valor Contratual (PI): R\$ 30.132.671,11

: Valores Medidos a PI: R\$ 2.002.873,19

: Valores Medidos reajustamento: R\$ 0,0

: Termo Aditivo com Reflexo Financeiro: Não

: Termo Aditivo de Prazo: Não

: Ordem de reinício de serviços:



GOVERNO DO ESTADO DE MATO GROSSO
SECRETARIA DE ESTADO DE TRANSPORTE E PAVIMENTAÇÃO URBANA



Processo enviado para o
GEO-OBRAS

Data: 09 / 09 / 13

Diego Pereira Marcom
Gerente de Restauração e
Implantação
SETPU

Ilma. Sra.

Eng.ª. Ingeborg Gisela Günther Beger
Superintendente de Programas Especiais
Nesta

Sra Superintendente,

Pelo presente, estamos encaminhando a **2ª Medição Provisória** dos serviços de Pavimentação Asfáltica, executados pela GUAXE CONSTRUTORA LTDA, na Rodovia MT-338 - Trecho: Restaurante Cambará (estaca 2.500) à Fazenda Bom Pastor (Estaca 4.525) - Lote 02 - objeto do Termo de Cessão de Contrato n.º 002/2011, relativo ao período de 01/08/13 a 31/08/13.

• 2ª Medição Provisória a Preços Iniciais.....	R\$	2.000.652,42
• Reajustamento definitivo desta medição		
• Total a Pagar.....	R\$	2.000.652,42

Atenciosamente

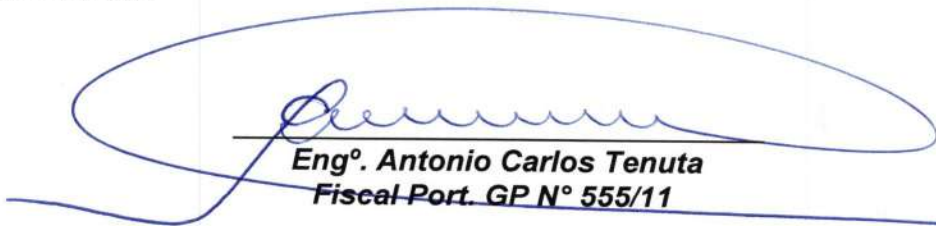
Eng.º. Antonio Carlos Tenuta
Fiscal Port. GP N.º 555/11

Protocolo n.: 493734/2013 Data:09/09/2013 12:45

Governo do Estado de Mato Grosso

SECRETARIA DE ESTADO DE TRANSPORTE E PAVIMENTAÇÃO

Interessado(a): GUAXE CONSTRUTORA LTDA/IC 002/11

Assunto: MEDIÇÃO DE OBRAS

Resumo: ENCAMINHA 2 MEDIÇÃO PROVISÓRIA NO VALOR R\$ 2.000.652,42, DO IC 002/11, DOS SERVIÇOS DE PAVIMENTAÇÃO A 36136600 36136600

Setor : PROCOLO / PROCOLO

Volume: 1 de 0



000058058251



GOVERNO DO ESTADO DE MATO GROSSO
SECRETARIA DE ESTADO DE TRANSPORTES E
PAVIMENTAÇÃO URBANA

Obra: Pavimentação Asfáltica
 Rodovia: MT 338
 Trecho: Entrº Rod MT-220-338 (Novo Paraná) - Entrº Rod BR-163
 Sub-trecho: Restaurante Cambará (Estaca 2.500) à Fazenda Bom Pastor (Estaca 4.525) - Lote 2
Referência: 2ª Medição Provisória
 Ordem início serviço: de 01/07/13
 Período Med: 1/8/2013 a 31/8/2013
 Simples: 1/8/2013 a 31/8/2013
 Acumulado: 1/7/2013 a 31/8/2013

RESUMO DE MEDIÇÃO

CÓDIGO	DISCRIMINAÇÃO	UNID.	QUANTIDADE CONTRATO	NESTA MEDIÇÃO	MEDIÇÃO ANTERIOR	QUANT. MEDIDO ACUMULADO	PREÇO UNITÁRIO R\$	VALOR ACUMULADO R\$	% EXE	Termo de Cessão de Contrato N.º		Prazo de Execução (dias)	
										17/2013	31/8/2013	002/2011	1080
												1018	
												30.132.671,11	
												4.003.525,61	
I	SERVIÇOS PRELIMINARES												
2 S.00.000.10	Instalação de canteiro e acampamento	vº	1.000			1.000	96.489,11	96.489,11	100,00				
2 S.00.000.20	Mobilização e desmobilização de pessoal	vº	1.000			1.000	517,71	517,71	50,00				
2 S.00.000.22	Mobilização e desmobilização de equipamento rodante	vº	1.000			1.000	57.578,33	57.578,33	50,00				
2 S.00.000.24	Mobilização e desmobilização de equipamento pesado	vº	1.000			1.000	47.671,75	47.671,75	50,00				
2 S.00.001.03	Administração local da obra - Pessoal	mês	16,000	1,000		17,000	61.974,57	1.051.160,90	12,50				
4 S.06.200.02	Placa de obra	m2	79,000			79,000	371,11	29.321,77	12,50				
	Total Serviços Preliminares							278.219,86	22,74				
II.0	TERRAPLENAGEM												
2 S.01.000.00	Desmatamento, destocamento e limpeza áreas c/ árvores diâ m 0,15m	m²	1.230.000,000	111.600,000		1.341.600,000	0,34	456.144,00	29,24				
2 S.01.100.01	Escavação, carga e transporte de material 1º cat. DMT 50m	m³	330.674,400			330.674,400	1,83	605.134,95	36,38				
2 S.01.100.09	Escavação, carga e transporte de material 1º cat. DMT 50 a 200m c/carreg	m³	90.104,400			90.104,400	7,33	660.730,26	18,61				
2 S.01.100.10	Escavação, carga e transporte de material 1º cat. DMT 200 a 400m c/carreg	m³	68.526,000			68.526,000	8,00	548.208,00	38,33				
2 S.01.100.11	Escavação, carga e transporte de material 1º cat. DMT 400 a 600m c/carreg	m³	213.548,400			213.548,400	8,33	1.777.250,32	16,49				
2 S.01.100.12	Escavação, carga e transporte de material 1º cat. DMT 600 a 800m c/carreg	m³	80.578,800			80.578,800	9,37	756.250,32	0,00				
2 S.01.100.13	Escavação, carga e transporte de material 1º cat. DMT 800 a 1000m c/carreg	m³	188.568,000			188.568,000	9,37	1.756.250,32	46,73				
2 S.01.510.00	Compactação de aterros a 95% do Proctor Normal	m³	186.481,500			186.481,500	2,80	520.148,40	29,49				
2 S.01.511.00	Compactação de aterros a 100% do Proctor Normal	m³	378.613,950			378.613,950	3,28	1.241.645,75	29,49				
s/c	Compactação de aterros a 100% do Proctor Intermediário	m³	212.504,550			212.504,550	4,35	918.638,92	29,49				
	Total Terraplenagem-II.0							2.587.316,36	28,22				
II.1	TERRAPLENAGEM (CAMINHO DE SERVIÇO)												
3 S.01.200.01	Escavação e carga de material de jazida	m³	55.350,000			55.350,000	6,87	379.625,00	22,13				
3 S.08.001.01	Patrolamento	há	32,680	2,880		35,560	566,19	20.115,24	28,40				
3 S.08.002.01	Conformação de pista para revestimento primário	há	28,190	2,880		31,070	659,47	20.309,92	32,92				
3 S.08.003.01	Espalhamento de material para revestimento primário	há	32,680	2,880		35,560	812,03	28.875,63	28,40				
3 S.09.001.06	Transporte local em rodovia não pavimentada	tkm	860.000,000	82.252,800		942.252,800	0,84	790.104,83	41,18				
	Total Terraplenagem-II.1							400.529,33	34,34				
III	PAVIMENTAÇÃO												
2 S.02.110.00	Regularização do subleito	m²	442.800,000	127.600,000		570.400,000	0,83	473.932,00	28,82				
2 S.02.200.00	Sub-base de solo estabilizado granulométricamente sem mistura	m³	86.100,000			86.100,000	13,54	1.165.350,00	0,00				
2 S.02.200.01	Base de solo estabilizado granulométricamente sem mistura	m³	81.180,000			81.180,000	13,54	1.098.350,00	0,00				
2 S.02.300.00	Imprimação	m²	369.000,000			369.000,000	0,28	103.080,00	0,00				
2 S.02.500.51	Tratamento superficial simples com Emulsão - BC	m²	82.000,000			82.000,000	0,94	77.080,00	0,00				
2 S.02.501.51	Tratamento superficial duplo com Emulsão - BC	m²	287.000,000			287.000,000	3,00	861.000,00	0,00				
2 S.02.999.03	Fornecimento de Asfalto Diluído CM-30	t	442,800			442,800	2.436,44	1.078.644,00	0,00				
2 S.02.999.05	Fornecimento de Emulsão Asfáltica RR-2C	t	975,800			975,800	1.419,36	1.383.936,00	0,00				
	Total Pavimentação							105.908,00	1,73				

Local/Data: Cuiabá-MT, 02 de Setembro de 2013

Comissão de Fiscalização

Eng.º Antônio Carlos Tenente
 Fiscal Port. GP Nº 555/11

Protocolo/SETPU
 Folha Nº 03
 Ass. F

Protocolo/SETPU
 Folha Nº _____
 Ass. _____



GOVERNO DO ESTADO DE MATO GROSSO
SECRETARIA DE ESTADO DE TRANSPORTES E
PAVIMENTAÇÃO URBANA

RESUMO DE MEDIÇÃO

Obra: Pavimentação Asfáltica
Rodovia: MT 338
Trecho: Emir Rod MT-220-338 (Novo Paraná) - Emir Rod BR-163
Sub-trecho: Restaurante Cambará (Estrada 2.500) à Fazenda Bom Pastor (Estrada 4.525) - Lote 2
Referência: 2ª Medição Provisória
Ordem início serviço: de 01/07/13
Período Med: 1/8/2013 a 31/8/2013
Acumulado: 1/7/2013 a 31/8/2013
Simples: 1/8/2013 a 31/8/2013

Termo de Cessão de Contrato N.º
Data Assinatura:
Publicação:
Prazo de Execução (dias)
Prazo Restante (dias)
Vr. Contratual PI
Vr. Acum. Medido PI
Vr. Acum. Programado PI
Vr. Programado Próx. mês PI

1080
1018
30.132.671,11
4.003.525,61

002/2011

31/8/2013

17/7/2013

31/8/2013

GUAXE CONTRUTORA LTDA

CÓDIGO	DISCRIMINAÇÃO	UNID.	QUANTIDADE CONTRATO	NESTA MEDIÇÃO	MEDIÇÃO ANTERIOR	QUANT. MEDIDO ACUMULADO	PREÇO UNITÁRIO R\$	VALOR ACUMULADO R\$	% EXE
IV	TRANSPORTE DE PAVIMENTAÇÃO								
2 S.09.002.91	Transporte comercial c/ base. 10m3 em rodovia pavimentada (Brita)	bkm	3.390,495,000		0,000	0,000	0,40	0,00	0,00
2 S.09.001.91	Transporte comercial c/ base. 10m3 em rodovia não pavimentada (Brita)	bkm	645,991,500		0,000	0,000	0,73	0,00	0,00
2 S.09.001.05	Transporte local em rodovia não pavimentada (Base e Sub-base)	bkm	5.101.705,440	845.535,600	0,000	845.535,600	0,73	617.240,98	16,57
2 S.09.009.03	Transporte de Asfalto Diluído CM-30	bkm	442,800		0,000	0,000	209,50	0,00	0,00
2 S.09.009.05	Transporte de Emulsão Asfáltica RR-2C	bkm	975,800		0,000	0,000	209,50	0,00	0,00
	Total Transporte de Pavimentação							617.240,98	10,55
V	DRENAGEM								
2 S.04.500.57	Dreno longitudinal profundo p/ corte em solo - DPS 07 - AC/BC	m	7.560,000		0,000	0,000	115,59	0,00	0,00
2 S.04.502.51	Boca de saída p/ dreno longitudinal prof. BSD 01 - AC/BC	und	42,000		0,000	0,000	131,60	0,00	0,00
2 S.04.900.52	Serjeta triangular de concreto - STC 02 - AC/BC	m	7.060,000		0,000	0,000	43,36	0,00	0,00
2 S.04.910.53	Melo fio de concreto - MFC 03 - AC/BC	m	7.058,260		0,000	0,000	31,10	0,00	0,00
2 S.04.940.53	Descida d'água tipo rápido - canal retang. - DAR 03 - AC/BC	m	672,000		0,000	0,000	143,25	0,00	0,00
2 S.04.942.51	Entrada d'água - EDA 01 - AC/BC	und	180,000		0,000	0,000	43,52	0,00	0,00
2 S.04.942.52	Entrada d'água - EDA 02 - AC/BC	und	76,000		0,000	0,000	51,78	0,00	0,00
2 S.04.950.71	Dissipador de energia - DEB 01 - AC/BC	und	256,000		0,000	0,000	275,15	0,00	0,00
2 S.04.100.53	Corpo BSTC D=1,00m - CA-4, inclusive berço e dentes - AC/BC/PC/TE	m	100,000		0,000	0,000	872,62	0,00	0,00
2 S.04.101.53	Boca BSTC D=1,00m normal - AC/BC	und	14,000		0,000	0,000	2.368,70	0,00	0,00
	Total Drenagem							0,00	0,00
VI	TRANSPORTE DE DRENAGEM								
2 S.09.001.05	Transporte local em rodovia não pavimentada (Brita)	tkm	482.621,075		0,000	0,000	0,40	0,00	0,00
2 S.09.002.91	Transporte comercial c/ base. em rodovia pavimentada (Brita)	tkm	2.532.904,930		0,000	0,000	0,60	0,00	0,00
2 S.09.002.91	Transporte comercial c/ base. em rodovia pavimentada (Cimento)	tkm	34.586,200		0,000	0,000	0,38	0,00	0,00
2 S.09.001.05	Transporte local em rodovia não pavimentada (Cimento)	tkm	11.083,305		0,000	0,000	0,54	0,00	0,00
2 S.09.002.91	Transporte comercial c/ base. em rodovia pavimentada (Areia)	tkm	68.041,877		0,000	0,000	0,38	0,00	0,00
2 S.09.001.05	Transporte local em rodovia não pavimentada (Areia)	tkm	17.899,076		0,000	0,000	0,60	0,00	0,00
2 S.09.001.05	Transporte local em rodovia não pavimentada (Madeira)	tkm	150,814		0,000	0,000	0,54	0,00	0,00
2 S.09.002.91	Transporte comercial c/ base. em rodovia pavimentada (Madeira)	tkm	47,062		0,000	0,000	0,38	0,00	0,00
	Total Transporte de Drenagem							0,00	0,00

Local/Data: Cuiabá-MT, 02 de Setembro de 2013

Comissão de Fiscalização

Eng.º Antônio Carlos Tenuta
Fiscal Port. GP Nº 555/11



GOVERNO DO ESTADO DE MATO GROSSO
SECRETARIA DE ESTADO DE TRANSPORTES E
PAVIMENTAÇÃO URBANA

Obra: Pavimentação Asfáltica
 Rodovia: MT 338
 Trecho: Entrº Rod MT-220-338 (Novo Paraná) - Entrº Rod BR-163
 Sub-trecho: Restaurante Cambará (Estaca 2.500) à Fazenda Bom Pastor (Estaca 4.525) - Lote 2
Referência: 2ª Medição Provisória
 Ordem início serviço: de 01/07/13
 Período Med: Simples : 1/8/2013 a 31/8/2013 Acumulado : 1/7/2013 a 31/8/2013

RESUMO DE MEDIÇÃO

CÓDIGO	DISCRIMINAÇÃO	UNID.	QUANTIDADE CONTRATO	NESTA MEDIÇÃO	MEDIÇÃO ANTERIOR	QUANT. MEDIDO ACUMULADO	PREÇO UNITÁRIO R\$	VALOR ACUMULADO R\$	% EXE
Data Assinatura: 30.132.671,11 Publicação: 4.003.525,61 Vr. Acum. Medido PI Vr. Programado Próx. mês PI GUAXE CONTRATORA LTDA									
VII	SINALIZAÇÃO								
4 S.06.100.21	Pintura de faixa - tinta durabilidade - 2 anos	m ²	22.080,000		0,000	0,000	17,78	0,00	0,00
4 S.06.200.02	Forn. e implantação placa sinaliz. tot. refletiva	m ²	123,000		0,000	0,000	388,10	0,00	0,00
4 S.06.121.01	Forn. e colocação de tacha reflet. bidirecional	und	22.450,000		0,000	0,000	19,48	0,00	0,00
4 S.06.121.11	Forn. e colocação de tachão reflet. bidirecional	und	220,000		0,000	0,000	43,34	0,00	0,00
4 S.06.230.51	Fornecimento e implantação de balizador de concreto	und	266,000		0,000	0,000	39,46	0,00	0,00
4 S.06.000.11	Defensa maleável dupla (form. / impl.)	und	308,000		0,000	0,000	491,90	0,00	0,00
4 S.06.000.12	Ancoragem de defesa maleável dupla (form. / impl.)	und	120,000		0,000	0,000	536,55	0,00	0,00
	Total Sinalização							0,00	0,00
VIII	OBRAS COMPLEMENTARES								
3 S.08.414.00	Recomposição total de cerca com mourão de madeira	m	22.000,000		0,00	0,00	22,09	0,00	0,00
	Total Obras Complementares							0,00	0,00
IX	RECUPERAÇÃO AMBIENTAL								
2 S.05.102.00	Hidrossemeadura área de talude de aterro	m ²	243.000,000		0,000	0,000	1,45	0,00	0,00
2 S.05.102.00	Hidrossemeadura área de jazida	m ²	203.475,000		0,000	0,000	1,45	0,00	0,00
2 S.05.102.00	Hidrossemeadura área de empréstimo	m ²	320.000,000		0,000	0,000	1,45	0,00	0,00
2 S.01.100.01	Reconformação de área de jazida	m ³	30.521,250		0,000	0,000	1,87	0,00	0,00
2 S.01.100.01	Reconformação de área de empréstimo	m ³	48.000,000		0,000	0,000	1,87	0,00	0,00
3 S.01.930.00	Regul. e espalhamento de mat. orgânico área de jazida	m ²	203.475,000		0,000	0,000	0,27	0,00	0,00
3 S.01.930.00	Regul. e espalhamento de mat. orgânico área de empréstimo	m ²	320.000,000		0,000	0,000	0,27	0,00	0,00
	Total Recuperação Ambiental							0,00	0,00
X	ALUGUEL DE VEÍCULO								
2 S.09.010.03	Aluguel de veículo p/ transporte de pessoal - adm local	mês	16,000	1,00	1,00	2,00	7.155,54	14.311,08	12,50
	Total Aluguel de Veículo							14.311,08	12,50
	TOTAL GERAL							4.003.525,61	
	DEDUZIR VALOR MEDIÇÃO ANTERIOR							2.002.873,19	
	VALOR DESTA MEDIÇÃO							2.000.652,42	

Importa o líquido a pagar referente aos serviços executados nesta medição em **R\$ 2.000.652,42 (Dois milhões seiscentos e cinquenta e dois reais e quarenta e dois centavos).**

Local/Data: Cuiabá-MT, 02 de Setembro de 2013

Comissão de Fiscalização

Eng.º Antonio Carlos Tenuta
 Fiscal Port. GP Nº 555/11

Protocolo/SETPU
 Folha Nº 05
 Ass. F



GOVERNO DO ESTADO DE MATO GROSSO

SECRETARIA DE ESTADO DE TRANSPORTE E PAVIMENTAÇÃO URBANA - SETPU

SUPERINTENDÊNCIA DE PROGRAMAS ESPECIAIS

CONTROLE FINANCEIRO

Termo de Cessão de Contrato n.º 02/2011

RODOVIA
MT - 338

FIRMA:

GUAXE CONSTRUTORA LTDA

VALOR CONTRATUAL

30.132.671,11

ADITAMENTO

0,00

TOTAL

30.132.671,11

TRECHO:

Restaurante Cambará (Estaca 2.500) - Fazenda Bom Pastor (Estaca 4.5)

SERVIÇO

PAVIMENTAÇÃO

FISCAL

Engº ANTONIO CARLOS TENUTA

O. I. SERVIÇO

17/2013

Nº DO

PROCESSO

PERÍODO DA MEDIÇÃO

PRAZO/DIAS CORRIDOS

MEDIÇÕES P.I

ACUMULADO

PERÍODO

ACUMULADO

TOTAL

SALDO PREÇOS INICIAIS

30.132.671,11

28.129.797,92

26.129.145,50

2.002.873,19

-

2.000.652,42

2.002.873,19

-

2.000.652,42

1049

31

1018

01/07/13 a 31/07/13

01/08/13 a 31/08/13

1ª Medição

2ª Medição

Cuiabá-MT, 02 de Setembro de 2013

Eng.º Antônio Carlos Tenuta
Fiscal Port. GP Nº 555/11

Protocolo/SETPU
Folha Nº 06
Ass. F



FIRMA

GUAXE CONSTRUTORA LTDA

Termo de cessão de Contrato n.º 002/2011
 GOVERNO DE MATO GROSSO
 SECRETARIA DE ESTADO DE TRANSPORTES E PAVIMENTAÇÃO URBANA
 INÍCIO DOS SERVIÇOS 01/07/13
 TÉRMINO DOS SERVIÇOS 15/06/16

VALORES CONTRATUAIS	PREÇOS INICIAIS	30.132.671,11
	PREV. REAJUSTE	-
	TOTAL	30.132.671,11
FATURAMENTO	A PI ATÉ 2ª MEDIÇÃO	4.003.525,61
	REAJUSTE	
	TOTAL	4.003.525,61
SALDO CONTRATUAL	A PI	26.129.145,50
	REAJUSTE	0,00
	TOTAL	26.129.145,50

SITUAÇÃO FÍSICA DA OBRA EM 31/08/2013

OBRA : Pavimentação Asfáltica
 RODOVIA : MT-338
 TRECHO : Entrº Rod MT-220-338 (Novo Paraná) - Entrº Rod BR 163
 SUBTRECHO : **Restaurante Cambará (Estaca 2.500) a Fazenda Bom Pastor (Estaca 4.525) - Lote 2**
 LOCAL : Porto dos Gaúchos/MT
 EXTENSÃO : **40,5 km**
 PARA : Eng.ª Ingeborg Gisela Ghünther Beger

Eng.º Antonio Carlos Tenuta
 Fiscal Port. GP Nº 555/11

- EQUIPAMENTOS NA OBRA:
- CAM. BASC. 12 M3
 - PÁ CARREGADEIRA
 - TRATOR DE PNEU CBT
 - VIBRO-ACABADORA
 - CAMINHÃO ESPARGIDOR
 - DISTR AGREGADOS
 - ROLO COMPACT. VIBR.
 - ESCAV. HIDRÁULICA
 - GRADE DISCO
 - CAMINHÃO PIPA
 - CAM. COMBOIO
 - VEÍCULO APOIO
 - ROLO PNEU
 - ROLO LISO TEMA TERRA
 - CAMINHÃO APOIO

TOTAL 17 Eqptos

TOTAL 17 Veículos

RESTAURANTE CAMBARÁ ESTACA 2.500

FAZENDA BOM PASTOR ESTACA 4.525

MT-338

ATACADO

CONCLUÍDO

SERVIÇOS	Quilometragem	% A REALIZAR											
		0,0	8,00	11,60	16,00	20,00	24,00	28,00	32,00	36,00	40,5		
Estaqueamento	2500	2700	2900	3080	3300	3500	3700	3900	4100	4300	4525 ATACADO	CONCLUÍDO	A REALIZAR
TERRAPLENAGEM												28,64%	71,36%
PAVIMENTAÇÃO													
BASE													
SUB-BASE													
DRENAGEM SUPERFICIAL													
SINALIZAÇÃO													
OBRAS COMPLEMENTARES													
RECUPERAÇÃO AMBIENTAL													
Cuiabá-MT, 02 de Setembro de 2013													

Protocolo/SETPU
 Folha Nº 07
 Ass. F



Governo do Estado de Mato Grosso
Secretaria de Estado de Transporte e Pav. Urbana

Protocolo/SETPU
Folha Nº 08
Ass. F

• **Contratos Novos de Pavimentação de Rodovias**

: Rodovia: MT 338

: Trecho: Entrº Rod MT-220-338 (Novo Paraná) - Entrº Rod BR 163

Sub-trecho: Restaurante Cambará (Estaca 2.500) à Fazenda Bom Pastor (Estaca 4.525) - Lote 2

: Extensão: 40,5 Km

: Firma: Guaxe Construtora Ltda

: Termo de cessão de contrato n.º 02/2011

: Prazo Contratual: 1.080 dias consecutivos

: Termino Previsto: 15/06/2016

: Ordem de Início de Serviços: 01/07/2013

: Metas – Exercício:

: Naturezas dos Serviços: Pavimentação Asfáltica

: Valor Empenhado:

: Valor Contratual (PI): R\$ 30.132.671,11

: Valores Medidos a PI: R\$ 4.003.525,61

: Valores Medidos reajustamento: R\$ 0,0

: Termo Aditivo com Reflexo Financeiro: Não

: Termo Aditivo de Prazo: Não

: Ordem de reinício de serviços:

ef



BOLETIM DE DESEMPENHO PARCIAL

Protocolo/SETPU
 Folha Nº 09
 Ass. F

SECRETARIA DE ESTADO DE TRANSPORTE E PAVIMENTAÇÃO URBANA - SETPU	Firma: Guaxe Construtora Ltda
FISCALIZAÇÃO: Engº Antonio Carlos Tenuta	Termo de cessão de contrato n.º 02/2011
Rodovia: MT - 338	Ordem de Serviço: 01 / 07 / 2013
Trecho: Entrº Rod MT-220/338 - Entrº Rod BR 163	Prazo: 1.080 dias
Sub-Trecho: Estaca 2.500 a Estaca 4.525 - Lote 2	Obra: Pavimentação Asfáltica
Extensão: 40,5 Km	
Desempenho relativo aos serviços da 2ª Medição Provisória	
Serviços Executados entre 01 / 08 / 2013 a 31 / 08 / 2013	

A) Conceito Atribuídos pela Comissão de Fiscalização

ITEM	CONCEITO				
	Excelente (0,9 à 1,0)	Bom (0,7 à 0,8)	Razoável (0,5 à 0,6)	Fraco (0,3 à 0,4)	Péssimo (0 à 0,2)
1) Equipamento		0,8			
2) Pessoal		0,8			
3) Instalações		0,8			
4) Cronograma Físico		0,8			
5) Qualidade dos Serviços		0,8			
6) Atend. à Fiscalização		0,8			
7) Administração da Obra		0,8			

DESEMPENHO

ITEM	Nota N	Pesos P	Produt. NxP	
1) Equipamento	0,8	1,50	1,2	DESEMP. PARCIAL = $\frac{(NxP)}{10}$ $\frac{8}{10} = \mathbf{0,80}$ Conceito:
2) Pessoal	0,8	1,50	1,2	
3) Instalações	0,8	0,50	0,4	
4) Cronograma Físico	0,8	2,00	1,6	
5) Qualidade dos Serviços	0,8	3,00	2,4	
6) Atend. à Fiscalização	0,8	1,00	0,8	
7) Administração da Obra	0,8	0,50	0,4	
TOTAL	5,6	10,00	8	

OBSERVAÇÕES:

LOCAL E DATA

Cuiabá-MT, 02 de Setembro de 2013

 Engº Fiscal

C) Visto do Superintendente de Obras Especiais

 Superintendente de Obras Especiais



GOVERNO DO ESTADO DE MATO GROSSO
SECRETARIA DE ESTADO DE TRANSPORTE E PAVIMENTAÇÃO URBANA

TRANSPORTE LOCAL EM RODOVIA NÃO PAVIMENTADA

3S 09 001 06

Obra: Pavimentação Asfáltica

Rodovia: MT 338

Trecho: Entrº Rod MT-220-338 (Novo Paraná) - Entrº Rod BR-163

Sub-trecho: Restaurante Cambará (Estaca 2.500) à Fazenda Bom Pastor (Estaca 4.525) - Lote 2

Ordem início serviço: de 01/07/13

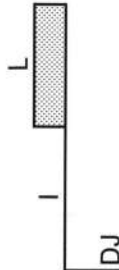

Firma: GUAXE CONSTRUTORA LTDA

JAZIDA
DMT = DJ + I + L/2

Termo de Cessão de Contrato n.º 02/2011

Referência: 2ª Medição Provisória

Período Simples: 01/08/2013 a 31/08/2013

Período Acumulado: 01/07/2013 a 31/08/2013

Nº	JAZIDA Km / Lado	APLICAÇÃO			L (Km)	I (Km)	EXTENSÃO (m)	LARGURA (m)	ESPESSURA (m)	VOLUME SOLTO (m³)	VOLUME ESCAVADO (m³)	FATOR CONV (ton/m³)	DMT km	MOM. TRANSP. ton x Km	
		Km	Est. Inicial	Est. Final											
1	71,0/LD	58,00	2900	3080	3,60	9,40	3.600,00	8,00	0,15	4.320,000	3.801,600	1,60	11,90	82.252,800	
TOTAL											4.320,000	3.801,600			82.252,800

Cuiabá-MT, 02 de Setembro de 2013

Eng.º Antonio Carlos Tenuta
Fiscal Port. GP Nº 555/11



GOVERNO DO ESTADO DE MATO GROSSO

SECRETARIA DE ESTADO DE TRANSPORTES E PAVIMENTAÇÃO URBANA

Protocolo/GETPU
Revisão Nº 17
Ass. F

Obra: Pavimentação Asfáltica

Rodovia: MT 338

Trecho: Entrº Rod MT-220-338 (Novo Paraná) - Entrº Rod BR-163

Sub-trecho: Restaurante Cambará (Estaca 2.500) à Fazenda Bom Pastor (Estaca 4.525) - Lote 2

Referência: 2ª Medição Provisória

Ordem início serviço: de 01/07/13

Período Medido: 01/08/13 a 31/08/13

**PLANILHA PARA
CÁLCULO DO
VOLUME DE
TERRAPLENAGEM**

Firma: Guaxe Construtora Ltda

ESTACAS		ÁREAS PARCIAIS (m²)		SOMA DAS ÁREAS (m²)		D/2 (m)	VOLUMES (m³)	
EST.	FRAC.	CORTE	ATERRO	CORTE	ATERRO		CORTE	ATERRO
2901			20,00					
2902			19,35		39,35	10,00		393,50
2903			19,45		38,80	10,00		388,00
2904			20,10		39,55	10,00		395,50
2905			20,00		40,10	10,00		401,00
2906			19,45		39,45	10,00		394,50
2907			19,55		39,00	10,00		390,00
2908			20,35		39,90	10,00		399,00
2909			19,40		39,75	10,00		397,50
2910			19,60		39,00	10,00		390,00
2911			22,15		41,75	10,00		417,50
2912			18,80		40,95	10,00		409,50
2913			19,30		38,10	10,00		381,00
2914			18,75		38,05	10,00		380,50
2915			19,30		38,05	10,00		380,50
2916			18,20		37,50	10,00		375,00
2917			19,95		38,15	10,00		381,50
2918			18,60		38,55	10,00		385,50
2919			20,10		38,70	10,00		387,00
2920			20,80		39,40	10,00		394,00
2921			19,20		39,30	10,00		393,00
2922			18,40		37,60	10,00		376,00
2923			20,00		38,40	10,00		384,00
2924			18,70		38,70	10,00		387,00
2925			21,20		39,90	10,00		399,00
2926			20,50		41,70	10,00		417,00
2927			20,60		41,10	10,00		411,00
2928			20,60		41,20	10,00		412,00
2929			19,80		40,40	10,00		404,00
2930			19,80		39,60	10,00		396,00
2931			20,60		40,40	10,00		404,00
2932			21,40		42,00	10,00		420,00
2933			20,70		42,10	10,00		421,00
2934			21,70		42,40	10,00		424,00
2935			20,80		42,50	10,00		425,00
2936			18,90		39,70	10,00		397,00
2937			21,60		40,50	10,00		405,00
2938			20,95		42,55	10,00		425,50
2939			21,30		42,25	10,00		422,50
2940			21,60		42,90	10,00		429,00
2941			19,50		41,10	10,00		411,00
2942			20,40		39,90	10,00		399,00
2943			21,10		41,50	10,00		415,00
2944			19,50		40,60	10,00		406,00
2945			20,30		39,80	10,00		398,00
2946			18,90		39,20	10,00		392,00
2947			19,40		38,30	10,00		383,00
2948			20,90		40,30	10,00		403,00
2949			20,60		41,50	10,00		415,00
2950			21,60		42,20	10,00		422,00
2951			20,30		41,90	10,00		419,00
2952			20,60		40,90	10,00		409,00
2953			20,20		40,80	10,00		408,00
2954			21,00		41,20	10,00		412,00
2955			19,30		40,30	10,00		403,00
2956			20,60		39,90	10,00		399,00
2957			20,00		40,60	10,00		406,00
2958			21,20		41,20	10,00		412,00
2959			19,70		40,90	10,00		409,00
2960			20,00		39,70	10,00		397,00
2961			19,40		39,40	10,00		394,00

Engº. Antonio Carlos Tenuta
Fiscal Port. GP nº. 555/11

Cuiabá-MT, 02 de Setembro de 2013

GOVERNO DO ESTADO DE MATO GROSSO								
SECRETARIA DE ESTADO DE TRANSPORTES E PAVIMENTAÇÃO URBANA								
Obra: Pavimentação Asfáltica Rodovia: MT 338 Trecho: Entrº Rod MT-220-338 (Novo Paraná) - Entrº Rod BR-163 Sub-trecho: Restaurante Cambará (Estaca 2.500) à Fazenda Bom Pastor (Estaca 4.525) - Lote 2 Referência: 2ª Medição Provisória Ordem início serviço: de 01/07/13 Período Medido: 01/08/13 a 31/08/13						PLANILHA PARA CÁLCULO DO VOLUME DE TERRAPLENAGEM		
Firma: Guaxe Construtora Ltda								
ESTACAS		ÁREAS PARCIAIS (m²)		SOMA DAS ÁREAS (m²)		D/2 (m)	VOLUMES (m³)	
EST.	FRAC.	CORTE	ATERRO	CORTE	ATERRO		CORTE	ATERRO
2962			19,60		39,00	10,00		390,00
2963			20,90		40,50	10,00		405,00
2964			20,70		41,60	10,00		416,00
2965			21,50		42,20	10,00		422,00
2966			20,80		42,30	10,00		423,00
2967			19,70		40,50	10,00		405,00
2968			19,80		39,50	10,00		395,00
2969			20,60		40,40	10,00		404,00
2970			21,20		41,80	10,00		418,00
2971			20,50		41,70	10,00		417,00
2972			20,60		41,10	10,00		411,00
2973			20,10		40,70	10,00		407,00
2974			20,60		40,70	10,00		407,00
2975			19,30		39,90	10,00		399,00
2976			20,60		39,90	10,00		399,00
2977			20,70		41,30	10,00		413,00
2978			21,00		41,70	10,00		417,00
2979			19,90		40,90	10,00		409,00
2980			20,00		39,90	10,00		399,00
2981			19,00		39,00	10,00		390,00
2982			20,40		39,40	10,00		394,00
2983			19,50		39,90	10,00		399,00
2984			18,40		37,90	10,00		379,00
2985			17,30		35,70	10,00		357,00
2986			17,30		34,60	10,00		346,00
2987			19,40		36,70	10,00		367,00
2988			18,20		37,60	10,00		376,00
2989			20,40		38,60	10,00		386,00
2990			18,70		39,10	10,00		391,00
2991			19,00		37,70	10,00		377,00
2992			19,20		38,20	10,00		382,00
2993			18,70		37,90	10,00		379,00
2994			19,90		38,60	10,00		386,00
2995			19,90		39,80	10,00		398,00
2996			18,60		38,50	10,00		385,00
2997			18,40		37,00	10,00		370,00
2998			19,20		37,60	10,00		376,00
2999			19,40		38,60	10,00		386,00
3000			18,70		38,10	10,00		381,00
3001			17,70		36,40	10,00		364,00
3002			19,40		37,10	10,00		371,00
3003			19,00		38,40	10,00		384,00
3004			20,40		39,40	10,00		394,00
3005			19,70		40,10	10,00		401,00
3006			18,60		38,30	10,00		383,00
3007			18,40		37,00	10,00		370,00
3008			19,80		38,20	10,00		382,00
3009			21,20		41,00	10,00		410,00
3010			19,90		41,10	10,00		411,00
3011			19,20		39,10	10,00		391,00
3012			21,00		40,20	10,00		402,00
3013			17,70		38,70	10,00		387,00
3014			17,60		35,30	10,00		353,00
3015			18,20		35,80	10,00		358,00
3016			17,40		35,60	10,00		356,00
3017			18,00		35,40	10,00		354,00
3018			19,30		37,30	10,00		373,00
3019			17,40		36,70	10,00		367,00
3020			18,90		36,30	10,00		363,00
3021			17,20		36,10	10,00		361,00
3022			17,60		34,80	10,00		348,00

Engº Antonio Carlos Tenuta
Fiscal Port. GP nº. 555/11

Cuiabá-MT, 02 de Setembro de 2013

**IMPLANTAÇÃO E PAVIMENTAÇÃO DA
RODOVIA MT 338**

**TRECHO: REST. CAMBARÁ À FAZ. B. PASTOR-EST. 2500 À EST. 4525
LOTE 02**

**COORDENADA INICIAL: S - 11°32'17.6"- W 57°47'56.0"
COORDENADA FINAL: S - 11°32'54.0"- W 56°26'9.8"**

Protocolo SETPU
Folha Nº 24
Ass. P

FOTOS DA 2ª MEDIÇÃO PROVISÓRIA



Foto 01
S 11°42'42.0"- W 57°50'46.5"



Foto 02
S 11°43'29.8"- W 56°49'54.1"



Foto 03
S 11°44'04.3"- W 56°48'48.4"



Foto 04
S 11°44'57.7"- W 56°47'52.3"



Foto 05- S 11°45'48.5"- W 56°46'59.3"

*Del. Conferido
Via Processo*



**GOVERNO DO ESTADO DE MATO GROSSO
SECRETARIA DE ESTADO DE TRANSPORTE E PAVIMENTAÇÃO URBANA**

Protocolo/SETPU
Folha Nº 02
Ass. A

Processo enviado para o
GEO-OBRAS
Data: 04 / 10 / 13

Ilma. Sra.
Eng.ª Ingeborg Gisela Günther Beger
Superintendente de Programas Especiais
Nesta

Diego Pereira Marconi
Gerente de Restauração e
Implantação
SERPII

Sra Superintendente,

Pelo presente, estamos encaminhando a **3ª Medição Provisória** dos serviços de Pavimentação Asfáltica, executados pela GUAXE CONSTRUTORA LTDA, na Rodovia MT-338 - Trecho: Restaurante Cambará (estaca 2.500) à Fazenda Bom Pastor (Estaca 4.525) - Lote 02 - objeto do Termo de Cessão de Contrato n.º 002/2011, relativo ao período de 01/09/13 a 30/09/13.

• 3ª Medição Provisória a Preços Iniciais	R\$	2.950.003,72
• Reajustamento definitivo desta medição		
• Total a Pagar.....	R\$	2.950.003,72

Atenciosamente

Antonio Carlos Tenuta
Eng.º Antonio Carlos Tenuta
Fiscal Port. GP N° 555/11
CREA Reg Nac Prof N° 121164774-9

Protocolo n.: 548925/2013 Data: 04/10/2013 15:24
Governo do Estado de Mato Grosso
SECRETARIA DE ESTADO DE TRANSPORTE E PAVIMENTAÇÃO
Interessado(a): GUAXE CONSTRUTORA LTDA/IC 002/2011
Assunto: MEDIÇÃO DE OBRAS
Resumo: ENCAMINHA 3 MEDIÇÃO PROVISORIA NO VALOR R\$ 2.950.003,72, DO IC 002/11 DA PAVIMENTAÇÃO DA RODOVIA MT 36136600 36136600
Setor Origem: PROTOCOLO / PROTOCOLO
Setor Destino: COOT





GOVERNO DO ESTADO DE MATO GROSSO
SECRETARIA DE ESTADO DE TRANSPORTES E
PAVIMENTAÇÃO URBANA

Obra: Pavimentação Asfáltica
 Rodovia: MT 338
 Trecho: Entr° Rod MT-220-338 (Novo Paraná) - Entr° Rod BR-163
 Sub-trecho: Restaurante Cambará (Estaca 2.500) à Fazenda Bom Pastor (Estaca 4.525) - Lote 2
Referência: 3ª Medição Provisória
 Ordem início serviço: de 01/07/13

RESUMO DE MEDIÇÃO

Termo de Cessão de Contrato N°
 Data Assinatura:
 Publicação:

002/2011
 1080
 988
 30.132.671,11
 6.953.529,33

Prazo de Execução (dias)
 Prazo Restante (dias)
 Vr. Contratual PI
 Vr. Acum. Médio PI
 Vr. Programado Próx. mês PI
 Vr. Programado Próx. mês PI

CÓDIGO	DISCRIMINAÇÃO	UNID.	QUANTIDADE CONTRATO	NESTA MEDIÇÃO	MEDIÇÃO ANTERIOR	QUANT. MEDIDO ACUMULADO	PREÇO UNITÁRIO R\$	VALOR ACUMULADO R\$	% EXE
Acumulado : 1/7/2013 a 30/9/2013									
I SERVIÇOS PRELIMINARES									
2 S.00.000.10	Instalação de canteiro e acampamento	vb	1.000		1.000	1.000	96.489,11	96.489,11	100,00
2 S.00.000.20	Mobilização e desmobilização de pessoal	vb	1.000		0,500	0,500	1.035,42	517,71	50,00
2 S.00.000.22	Mobilização e desmobilização de equipamento rodante	vb	1.000		0,500	0,500	57.578,33	28.789,16	50,00
2 S.00.000.24	Mobilização e desmobilização de equipamento pesado	vb	1.000		0,500	0,500	47.671,75	23.835,87	50,00
2 S.00.001.03	Administração local da obra - Pessoal	mês	16.000	1.000	2.000	3.000	61.974,57	185.923,71	18,75
4 S.06.200.02	Placa de obra	m2	79.000		12.500	12.500	371,11	4.638,87	15,82
Total Serviços Preliminares									27,80
II.0 TERRAPLENAGEM									
2 S.01.000.00	Desmatamento, destocamento e limpeza áreas c/ árvores diâm 0,15m	m²	1.230.000,000	263.500,000	359.600,000	623.100,000	0,34	211.854,00	50,66
2 S.01.100.01	Escavação, carga e transporte de material 1ª cat. DMT 50m	m³	330.674,400	51.165,000	120.292,500	171.457,500	1,83	313.767,22	51,85
2 S.01.100.09	Escavação, carga e transporte de material 1ª cat. DMT 50 a 200m c/carreg	m³	90.104,400	30.173,500	16.771,250	46.944,750	7,33	344.105,01	52,10
2 S.01.100.10	Escavação, carga e transporte de material 1ª cat. DMT 200 a 400m c/carreg	m³	68.226,000		26.267,500	26.267,500	8,00	210.140,00	38,33
2 S.01.100.11	Escavação, carga e transporte de material 1ª cat. DMT 400 a 600m c/carreg	m³	213.548,400	86.308,500	35.215,000	121.523,500	8,33	1.012.290,75	56,91
2 S.01.100.13	Escavação, carga e transporte de material 1ª cat. DMT 600 a 800m c/carreg	m³	80.578,800	43.636,250	0,000	43.636,250	8,73	380.944,46	54,15
2 S.01.510.00	Compactação de aterros a 95% do Proctor Normal	m³	188.568,000	40.532,579	88.115,000	88.115,000	9,37	825.637,55	46,73
2 S.01.511.00	Compactação de aterros a 100% do Proctor Normal	m³	378.613,950	82.299,052	111.660,290	193.959,342	3,28	636.186,64	51,23
s/c	Compactação de aterros a 100% do Proctor Intermediário	m³	212.504,550	46.194,970	62.675,616	108.870,585	4,35	473.587,04	51,23
Total Terraplenagem-II.0									4,675,984,55
II.1 TERRAPLENAGEM (CAMINHO DE SERVIÇO)									
3 S.01.200.01	Escavação e carga de material de jazida	m³	55.350,000	8.976,000	12.249,600	21.225,600	6,87	145.819,87	38,35
3 S.08.001.01	Patrolamento	há	32.680	6.800	9.280	16.080	566,19	9.104,33	49,20
3 S.08.002.01	Conformação de pista para revestimento primário	há	28.190	6.800	9.280	16.080	659,47	10.604,27	57,04
3 S.09.003.01	Espalhamento de material para revestimento primário	há	32.680	6.800	9.280	16.080	812,03	13.057,44	49,20
3 S.09.001.06	Transporte local em rodovia não pavimentada	tkm	860.000,000	246.480,000	354.124,800	600.604,800	0,84	504.508,03	69,84
Total Terraplenagem-II.1									683,093,94
III PAVIMENTAÇÃO									
2 S.02.110.00	Regularização do subleito	m²	442.800,000	93.500,000	127.600,000	221.100,000	0,83	183.513,00	49,93
2 S.02.200.00	Sub-base de solo estabilizado granulométricamente sem emulsão	m²	86.100,000		0,000	0,000	13,54	0,00	0,00
2 S.02.200.01	Base de solo estabilizado granulométricamente sem emulsão	m²	81.180,000		0,000	0,000	13,54	0,00	0,00
2 S.02.300.00	Imprimação	m²	369.000,000		0,000	0,000	0,28	0,00	0,00
2 S.02.500.51	Tratamento superficial simples com Emulsão	m²	82.000,000		0,000	0,000	0,94	0,00	0,00
2 S.02.501.51	Tratamento superficial duplo com Emulsão	m²	287.000,000		0,000	0,000	3,00	0,00	0,00
2 S.02.999.03	Fornecimento de Asfalto Diluído CM-30	t	442.800		0,000	0,000	2.436,44	0,00	0,00
2 S.02.999.05	Fornecimento de Emulsão Asfáltica RR-2C	t	975.800		0,000	0,000	1.419,36	0,00	0,00
Total Pavimentação									183.513,00
Total									4.675,984,55

OS VALORES FORAM CONFERIDOS
 Eng.º Cristiano Ricardo Moraes da Silva
 CREA Nº 120416/MT-13
 CREA Reg Nac Prof. Nº 423164774-9

Local/Data: Cuiabá-MT, 01 de Outubro de 2013

Comissão de Fiscalização

Eng.º Antonio Carlos Tenuta
 Fiscal Port. GP Nº 555/11
 CREA Reg Nac Prof. Nº 423164774-9

Protocolo/SETPU
 Folha Nº 03
 Ass. A



GOVERNO DO ESTADO DE MATO GROSSO
SECRETARIA DE ESTADO DE TRANSPORTES E
PAVIMENTAÇÃO URBANA

Obra: Pavimentação Asfáltica
Rodovia: MT 338
Trecho: Emf' Rod MT-220-338 (Novo Paraná) - Emf' Rod BR-163
Sub-trecho: Restaurante Cambará (Estiaca 2.500) à Fazenda Bom Pastor (Estiaca 4.525) - Lote 2
Referência: 3ª Medição Provisória
Ordem início serviço: de 01/07/13

RESUMO DE MEDIÇÃO

Termo de Cessão de Contrato N.º
Data Assinatura:
Publicação:
17/2013 a 30/9/2013
Acumulado :
002/2011
Prazo de Execução (dias)
Prazo Resistente (dias)
Vr. Contratual PI
30.132.671,11
Vr.Acum.Medido PI
6.953.529,33
Vr. Acum. Programado PI
Vr. Programado Próx.mês PI

GUAXE CONTRUTORA LTDA

CÓDIGO	DISCRIMINAÇÃO	UNID.	QUANTIDADE CONTRATO	NESTA MEDIÇÃO	MEDIÇÃO ANTERIOR	QUANT.MEDIDO ACUMULADO	PREÇO UNITÁRIO R\$	VALOR ACUMULADO R\$	% EXE
IV	TRANSPORTE DE PAVIMENTAÇÃO								
2 S.09.002.91	Transporte comercial c/ base. 10m3 em rodovia pavimentada (Brita)	bkm	3.390.495,000		0,000	0,000	0,40	0,00	0,00
2 S.09.001.91	Transporte comercial c/ base. 10m3 em rodovia não pavimentada (Brita)	bkm	645.991,500		0,000	0,000	0,73	0,00	0,00
2 S.09.001.05	Transporte local em rodovia não pavimentada (Base e Sub-base)	bkm	5.101.705,440	591.829,875	845.535,600	1.437.365,475	0,73	1.049.276,79	28,17
2 S.09.009.03	Transporte de Asfalto Diluído CM-30	bkm	442,800		0,000	0,000	209,50	0,00	0,00
2 S.09.009.05	Transporte de Emulsão Asfáltica RR-2C	bkm	975,800		0,000	0,000	209,50	0,00	0,00
	Total Transporte de Pavimentação		167.280,000					1.049.276,79	17,94
V	DRENAGEM								
2 S.04.500.57	Dreno longitudinal profundo p/ corte em solo - DPS 07 - AC/BC	m	167.280,000		0,000	0,000	115,59	0,00	0,00
2 S.04.502.51	Boca de saída p/ dreno longitudinal prof. BSD 01 - AC/BC	m	7.560,000		0,000	0,000	131,60	0,00	0,00
2 S.04.900.52	Sarjeta triangular de concreto - STC 02 - AC/BC	m	42,000		0,000	0,000	43,36	0,00	0,00
2 S.04.910.53	Melo fio de concreto - MFC 03 - AC/BC	m	7.060,000		0,000	0,000	31,10	0,00	0,00
2 S.04.940.53	Descida d'água tipo rápido - canal retang. - DAR 03 - AC/BC	m	7.058,260		0,000	0,000	143,25	0,00	0,00
2 S.04.942.51	Entrada d'água - EDA 01 - AC/BC	und	672,000		0,000	0,000	43,52	0,00	0,00
2 S.04.942.52	Entrada d'água - EDA 02 - AC/BC	und	180,000		0,000	0,000	51,78	0,00	0,00
2 S.04.950.71	Dispersor de energia - DEB 01 - AC/BC	und	256,000		0,000	0,000	275,15	0,00	0,00
2 S.04.100.53	Corpo BSTC D=1,00m - CA-4, inclusive base e dentes	m	100,000		0,000	0,000	872,62	0,00	0,00
2 S.04.101.53	Boca BSTC D=1,00m normal - AC/BC	und	14,000		0,000	0,000	2.368,70	0,00	0,00
	Total Drenagem							0,00	0,00
VI	TRANSPORTE DE DRENAGEM								
2 S.09.001.05	Transporte local em rodovia não pavimentada (Brita)	tkm	482.621,075		0,000	0,000	0,40	0,00	0,00
2 S.09.002.91	Transporte comercial c/ base. em rodovia pavimentada (Brita)	tkm	2.532.904,930		0,000	0,000	0,60	0,00	0,00
2 S.09.002.91	Transporte comercial c/ base. em rodovia pavimentada (Cimento)	tkm	34.586,200		0,000	0,000	0,38	0,00	0,00
2 S.09.001.05	Transporte local em rodovia não pavimentada (Cimento)	tkm	11.083,305		0,000	0,000	0,54	0,00	0,00
2 S.09.002.91	Transporte comercial c/ base. em rodovia pavimentada (Areia)	tkm	68.041,877		0,000	0,000	0,38	0,00	0,00
2 S.09.001.05	Transporte local em rodovia não pavimentada (Areia)	tkm	17.899,076		0,000	0,000	0,60	0,00	0,00
2 S.09.001.05	Transporte local em rodovia não pavimentada (Madeira)	tkm	150,814		0,000	0,000	0,54	0,00	0,00
2 S.09.002.91	Transporte comercial c/ base. em rodovia pavimentada (Madeira)	tkm	47,062		0,000	0,000	0,38	0,00	0,00
	Total Transporte de Drenagem							0,00	0,00

OS CALCULOS FORAM CONFIRMADOS
Eng.º **Chel Ricardo Moraes da Silva**
CREA MT 021118-7
BMT 2013/05/24

Local/Data: Cuiabá-MT, 01 de Outubro de 2013

Comissão de Fiscalização

Eng.º Antonio Carlos Tenuta
Fiscal Port. GP Nº 555/11
CREA Reg Nac Prof Nº 121164774-9

Protocolo/SETPU
Folha Nº 04
Ass. A



GOVERNO DO ESTADO DE MATO GROSSO
SECRETARIA DE ESTADO DE TRANSPORTES E
PAVIMENTAÇÃO URBANA

RESUMO DE MEDIÇÃO

Obra: Pavimentação Asfáltica
 Rodovia: MT 338
 Trecho: Enr° Rod MT-220-338 (Novo Paraná) - Enr° Rod BR-163
 Sub-trecho: Restaurante Combará (Estiaca 2.500) à Fazenda Bom Pastor (Estiaca 4.525) - Lote 2
 Referência: 3ª Medição Provisória
 Ordem início serviço: de 01/07/13
 Período Med: 1/9/2013 a 30/9/2013
 Simples: 1/9/2013 a 30/9/2013
 Acumulado: 1/7/2013 a 30/9/2013

Termo de Cessão de Contrato N.º
 Data Assinatura:
 Publicação:
 Prazo de Execução (dias)
 Prazo Restante (dias)
 Vr. Contratual PI
 Vr. Acum. Medido PI
 Vr. Acum. Programado PI
 Vr. Programado Próx. mês PI
 1080
 988
 30.132.671,11
 6.953.529,33

CÓDIGO	DISCRIMINAÇÃO	UNID.	QUANTIDADE CONTRATO	NESTA MEDIÇÃO	MEDIÇÃO ANTERIOR	QUANT. MEDIDO ACUMULADO	PREÇO UNITÁRIO R\$	VALOR ACUMULADO R\$	% EXE
VII SINALIZAÇÃO									
4 S.06.100.21	Pintura de faixa - tinta durabilidade - 2 anos	m²	22.080,000		0,000	0,000	17,78	0,00	0,00
4 S.06.200.02	Form. e implantação placa sinaliz. tot. refletiva	m²	123,000		0,000	0,000	388,10	0,00	0,00
4 S.06.121.01	Form. e colocação de tacha reflet. bidirecional	und	22.450,000		0,000	0,000	19,48	0,00	0,00
4 S.06.121.11	Form. e colocação de tachão reflet. bidirecional	und	220,000		0,000	0,000	43,34	0,00	0,00
4 S.06.230.51	Fornecimento e implantação de balizador de concreto	und	266,000		0,000	0,000	39,46	0,00	0,00
4 S.06.000.11	Defensa maleável dupla (form. / impl.)	und	308,000		0,000	0,000	491,90	0,00	0,00
4 S.06.000.12	Ancoragem de defesa maleável dupla (form. / impl.)	und	120,000		0,000	0,000	536,55	0,00	0,00
Total Sinalização									
VIII OBRAS COMPLEMENTARES									
3 S.08.414.00	Recomposição total de cerca com mourão de madeira	m	22.000,000		0,000	0,000	22,09	0,00	0,00
Total Obras Complementares									
IX RECUPERAÇÃO AMBIENTAL									
2 S.05.102.00	Hidrosemeadura área de talude de aterro	m²	243.000,000		0,000	0,000	1,45	0,00	0,00
2 S.05.102.00	Hidrosemeadura área de jazida	m²	203.475,000		0,000	0,000	1,45	0,00	0,00
2 S.05.102.00	Hidrosemeadura área de empréstimo	m²	320.000,000		0,000	0,000	1,45	0,00	0,00
2 S.01.100.01	Reconformação de área de jazida	m³	30.521,250		0,000	0,000	1,87	0,00	0,00
2 S.01.100.01	Reconformação de área de empréstimo	m³	48.000,000		0,000	0,000	1,87	0,00	0,00
3 S.01.930.00	Regul. e espalhamento de mat. orgânico	m²	203.475,000		0,000	0,000	0,27	0,00	0,00
3 S.01.930.00	Regul. e espalhamento de mat. orgânico área de empréstimo	m²	320.000,000		0,000	0,000	0,27	0,00	0,00
Total Recuperação Ambiental									
X ALUGUEL DE VEÍCULO									
2 S.09.010.03	Aluguel de veículo p/ transporte de pessoal - adim. local	mês	16,000	1,00	2,000	3,000	7.155,54	21.466,62	18,75
Total Aluguel de Veículo									
TOTAL GERAL									
DEDUZIR VALOR MEDIÇÃO ANTERIOR								6.953.529,33	
VALOR DESTA MEDIÇÃO								4.003.525,61	
								2.950.003,72	

OS CÍRCULOS FORAM COLADOS
 RNB 120495374
 RNB 120495374
 RICARDO MORAES DA SILVA
 02711114
 02711114

R\$ 2.500.003,72 (Dois milhões quinhentos mil três reais e setenta e dois centavos).

Local/Data: Cuiabá-MT, 01 de Outubro de 2013

Comissão de Fiscalização

Eng.º Antonio Carlos Tenente
 Fiscal Port. GP Nº 555/11
 CREA Reg Nac Prof Nº 121164774-9

Protocolo/SETPU
 Folha Nº 05
 Ass. A



GOVERNO DO ESTADO DE MATO GROSSO

SECRETARIA DE ESTADO DE TRANSPORTE E PAVIMENTAÇÃO URBANA - SETPU

SUPERINTENDÊNCIA DE PROGRAMAS ESPECIAIS

CONTROLE FINANCEIRO

Termo de Cessão de Contrato n.º 02/2011

FIRMA:

GUAXE CONSTRUTORA LTDA

VALOR CONTRATUAL

30.132.671,11

TOTAL

30.132.671,11

RODOVIA
MT - 338

TRECHO:

Restaurante Cambará (Estaca 2.500) - Fazenda Bom Pastor (Estaca 4.5)

FISCAL

Engº ANTONIO CARLOS TENUTA

O . I . SERVIÇO

1/7/2013

Nº DO
PROCESSO

DOC.

PERÍODO DA MEDIÇÃO

PRAZOÍDIAS CORRIDOS

PERÍODO

ACUMULADO

MEDIÇÕES REAJUST.

TOTAL

SALDO PREÇOS INICIAIS

1ª Medição

01/07/13

a

31/07/13

31

1049

2.002.873,19

2.002.873,19

-

2.002.873,19

28.129.797,92

2ª Medição

01/08/13

a

31/08/13

31

1018

2.000.652,42

4.003.525,61

-

2.000.652,42

26.129.145,50

3ª Medição

01/09/13

a

30/09/13

30

988

2.950.003,72

6.953.529,33

-

2.950.003,72

23.179.141,78

Cuiabá-MT, 01 de Outubro de 2013

Eng.º Antonio Carlos Tenuta

Fiscal Port. GP Nº 555/11

CREA Reg Nac Prof Nº 121164774-9



FIRMA

GUAXE CONSTRUTORA LTDA

Termo de cessação de Contrato n.º 0022011

GOVERNO DE MATO GROSSO

SECRETARIA DE ESTADO DE TRANSPORTES E PAVIMENTAÇÃO URBANA

INÍCIO DOS SERVIÇOS 01/07/13

TÉRMINO DOS SERVIÇOS 15/06/16

VALORES CONTRATUAIS	PREÇOS INICIAIS	30.132.671,11
	PREV. REAJUSTE	-
	TOTAL	30.132.671,11
FATURAMENTO	A PIATÉ 3ª MEDIÇÃO	6.953.529,33
	REAJUSTE	
	TOTAL	6.953.529,33
SALDO CONTRATUAL	A PI	23.179.141,78
	REAJUSTE	0,00
	TOTAL	23.179.141,78

OBRA : Pavimentação Asfáltica

RODOVIA : MT-338

TRECHO : Entrº Rod MT-220-338 (Novo Paraná) - Entrº Rod BR 163

SUBTRECHO : Restaurante Cambará (Estaca 2.500) a Fazenda Bom Pastor (Estaca 4.525) - Lote 2

LOCAL : Porto dos Gaúchos/MT

EXTENSÃO : 40,5 km

PARA : Eng.ª Ingeborg Gisela Ghünter Beger

Engº Antonio Carlos Tenuta

Fiscal-Port-GP Nº 555/11

CREA Reg Nac Prof Nº 121164774-E

EQUIPAMENTOS NA OBRA:

<input type="checkbox"/> CAM. BASC. 12 M3	<input type="checkbox"/> DISTR AGREGADOS	<input type="checkbox"/> CAMINHÃO PIPA
<input type="checkbox"/> PÁ CARREGADEIRA	<input type="checkbox"/> ROLO COMPACT. VIBR.	<input type="checkbox"/> CAM. COMBOIO
<input checked="" type="checkbox"/> MOTONIVELADORA	<input checked="" type="checkbox"/> TRATOR DE PNEU CBT	<input checked="" type="checkbox"/> ROLO PNEU
<input type="checkbox"/> VIBRO-ACABADORA	<input type="checkbox"/> ESCAV. HIDRÁULICA	<input type="checkbox"/> ROLO LISO TEMA TERRA
<input type="checkbox"/> CAMINHÃO ESPARGIDOR	<input checked="" type="checkbox"/> GRADE DISCO	<input checked="" type="checkbox"/> CAMINHÃO APOIO

RESTAURANTE
CAMBARÁ
ESTACA 2.500

FAZENDA BOM
PASTOR
ESTACA 4.525

MT-338

ATACADO CONCLUÍDO

SERVIÇOS	QUILÔMETROS	ESTACAS	% A REALIZAR	
			CONCLUÍDO	A CONCLUIR
TERRAPLENAGEM	0,0	2500	49,63%	50,37%
			49,63%	50,37%
PAVIMENTAÇÃO	8,00	2700	0,00%	100,00%
			0,00%	100,00%
DRENAGEM SUPERFICIAL	13,60	3180	0,00%	100,00%
			0,00%	100,00%
SINALIZAÇÃO	20,00	3500	0,00%	100,00%
			0,00%	100,00%
OBRAS COMPLEMENTARES	24,00	3700	0,00%	100,00%
			0,00%	100,00%
RECUPERAÇÃO AMBIENTAL	28,00	3900	0,00%	100,00%
			0,00%	100,00%
TOTAL			40,5	40,5
TOTAL 17 Veículos			4525	4525
TOTAL 17 Veículos			49,63%	50,37%

Cuiabá-MT, 01 de Outubro de 2013

Protocolo/SETPU
Folha Nº 02
Ass. A



Governo do Estado de Mato Grosso
Secretaria de Estado de Transporte e Pav. Urbana

Protocolo/SETPU
Folha Nº 08
Ass. A

• **Contratos Novos de Pavimentação de Rodovias**

: Rodovia: MT 338

: Trecho: Entrº Rod MT-220-338 (Novo Paraná) - Entrº Rod BR 163

Sub-trecho: Restaurante Cambará (Estaca 2.500) à Fazenda Bom Pastor (Estaca 4.525) - Lote 2

: Extensão: 40,5 Km

: Firma: Guaxe Construtora Ltda

: Termo de cessão de contrato n.º 02/2011

: Prazo Contratual: 1.080 dias consecutivos

: Termino Previsto: 15/06/2016

: Ordem de Início de Serviços: 01/07/2013

: Metas – Exercício:

: Naturezas dos Serviços: Pavimentação Asfáltica

: Valor Empenhado:

: Valor Contratual (PI): R\$ 30.132.671,11

: Valores Medidos a PI: R\$ 6.953.529,33

: Valores Medidos reajustamento: R\$ 0,0

: Termo Aditivo com Reflexo Financeiro: Não

: Termo Aditivo de Prazo: Não

: Ordem de reinício de serviços:



BOLETIM DE DESEMPENHO PARCIAL

SECRETARIA DE ESTADO DE TRANSPORTE E PAVIMENTAÇÃO URBANA - SETPU	Firma: Guaxe Construtora Ltda
FISCALIZAÇÃO: Engº Antonio Carlos Tenuta	Termo de cessão de contrato n.º 02/2011
Rodovia: MT - 338	Ordem de Serviço: 01 / 07 / 2013
Trecho: Entrº Rod MT-220/338 - Entrº Rod BR 163	Prazo: 1.080 dias
Sub-Trecho: Estaca 2.500 a Estaca 4.525 - Lote 2	Obra: Pavimentação Asfáltica
Extensão: 40,5 Km	
Desempenho relativo aos serviços da 3ª Medição Provisória	
Serviços Executados entre 01 / 09 / 2013 a 30 / 09 / 2013	

A) Conceito Atribuídos pela Comissão de Fiscalização

ITEM	CONCEITO				
	Excelente (0,9 à 1,0)	Bom (0,7 à 0,8)	Razoável (0,5 à 0,6)	Fraco (0,3 à 0,4)	Péssimo (0 à 0,2)
1) Equipamento		0,8			
2) Pessoal		0,8			
3) Instalações		0,8			
4) Cronograma Físico		0,8			
5) Qualidade dos Serviços		0,8			
6) Atend. à Fiscalização		0,8			
7) Administração da Obra		0,8			

DESEMPENHO

ITEM	Nota N	Pesos P	Produt. NxP	
1) Equipamento	0,8	1,50	1,2	DESEMP. PARCIAL = $\frac{(NxP)}{10}$ 8 = 0,80 Conceito:
2) Pessoal	0,8	1,50	1,2	
3) Instalações	0,8	0,50	0,4	
4) Cronograma Físico	0,8	2,00	1,6	
5) Qualidade dos Serviços	0,8	3,00	2,4	
6) Atend. à Fiscalização	0,8	1,00	0,8	
7) Administração da Obra	0,8	0,50	0,4	
TOTAL	5,6	10,00	8	

OBSERVAÇÕES:

LOCAL E DATA

Cuiabá-MT, 01 de Outubro de 2013

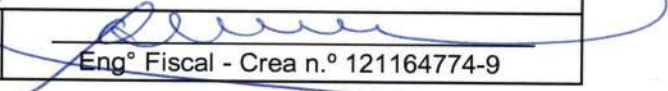
Engº Fiscal - Crea n.º 121164774-9

C) Visto do Superintendente de Obras Especiais

Superintendente de Obras Especiais

**IMPLANTAÇÃO E PAVIMENTAÇÃO DA
RODOVIA MT 338**
TRECHO: REST. CAMBARÁ À FAZ. B. PASTOR-EST. 2500 À EST. 4525
LOTE 02
COORDENADA INICIAL: S - 11°32'17.6" - W 57°47'56.0"
COORDENADA FINAL: S - 11°32'54.0" - W 56°26'9.8"

Protocolo/SETPU
Folha Nº 10
Ass. A

FOTOS DA 3ª MEDIÇÃO PROVISÓRIA



Foto 01
S 11°33'16.3" - W 56°28'48.3"



Foto 02
S 11°33'06.5" - W 56°27'45.6"



Foto 03
S 11°32'58.6" - W 56°26'42.9"

5489,25

Confirmação

Protocolo: SETPU
Folha Nº 02
Ass. X



**GOVERNO DO ESTADO DE MATO GROSSO
SECRETARIA DE ESTADO DE TRANSPORTE E PAVIMENTAÇÃO URBANA**

Ilma. Sra.
Eng.ª Ingeborg Gisela Günther Beger
Superintendente de Programas Especiais
Nesta

Sra Superintendente,

Pelo presente, estamos encaminhando a **4ª Medição Provisória** dos serviços de Pavimentação Asfáltica, executados pela GUAXE CONSTRUTORA LTDA, na Rodovia MT-338 - Trecho: Restaurante Cambará (estaca 2.500) à Fazenda Bom Pastor (Estaca 4.525) - Lote 02 - objeto do Termo de Cessão de Contrato n.º 002/2011, relativo ao período de 01/10/13 a 31/10/13.

• 4ª Medição Provisória a Preços Iniciais.....	R\$	1.007.359,12
• Reajustamento definitivo desta medição		
• Total a Pagar.....	R\$	1.007.359,12

Atenciosamente

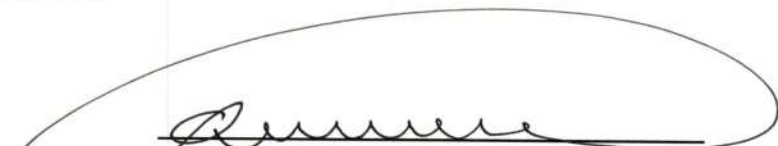
Eng.º Antonio Carlos Tenuta
Fiscal Port. GP N° 555/11
CREA Reg Nac Prof N° 121164774-9

Protocolo n.º: 670569/2013 Data: 03/12/2013 16:55
 Governo do Estado de Mato Grosso
 SECRETARIA DE ESTADO DE TRANSPORTE E PAVIMENTAÇÃO

Interessado(a): GUAXE CONSTRUTORA LTDA/IC 002/11
 Assunto: MEDIÇÃO DE OBRAS
 Resumo: ENCAMINHA 4 MEDIÇÃO PROVISORIA NO VALOR R\$ 1.007.359,12, DO IC 002/11, DA PAVIMENTAÇÃO ASFALTICA NA RO 36136600 36136600

Setor Origem: PROTOCOLO / PROTOCOLO
 Setor Destino: COOT





BOLETIM DE DESEMPENHO PARCIAL

SECRETARIA DE ESTADO DE TRANSPORTE E PAVIMENTAÇÃO URBANA - SETPU FISCALIZAÇÃO: Engº Antonio Carlos Tenuta	Firma: Guaxe Construtora Ltda Termo de cessão de contrato n.º 02/2011 Ordem de Serviço: 01 / 07 / 2013
Rodovia: MT - 338 Trecho: Entrº Rod MT-220/338 - Entrº Rod BR 163 Sub-Trecho: Estaca 2.500 a Estaca 4.525 - Lote 2 Extensão: 40,5 Km	Prazo: 1.080 dias Obra: Pavimentação Asfáltica
Desempenho relativo aos serviços da 4ª Medição Provisória Serviços Executados entre 01 / 10 / 2013 a 31 / 10 / 2013	

A) Conceito Atribuídos pela Comissão de Fiscalização

ITEM	CONCEITO				
	Excelente (0,9 à 1,0)	Bom (0,7 à 0,8)	Razoável (0,5 à 0,6)	Fraco (0,3 à 0,4)	Péssimo (0 à 0,2)
1) Equipamento		0,8			
2) Pessoal		0,8			
3) Instalações		0,8			
4) Cronograma Físico		0,8			
5) Qualidade dos Serviços		0,8			
6) Atend. à Fiscalização		0,8			
7) Administração da Obra		0,8			

DESEMPENHO

ITEM	Nota N	Pesos P	Produt. NxP	
1) Equipamento	0,8	1,50	1,2	DESEMP. PARCIAL = $\frac{(NxP)}{10}$ $\frac{8}{10} = 0,80$ Conceito:
2) Pessoal	0,8	1,50	1,2	
3) Instalações	0,8	0,50	0,4	
4) Cronograma Físico	0,8	2,00	1,6	
5) Qualidade dos Serviços	0,8	3,00	2,4	
6) Atend. à Fiscalização	0,8	1,00	0,8	
7) Administração da Obra	0,8	0,50	0,4	
TOTAL	5,6	10,00	8	

OBSERVAÇÕES:

LOCAL E DATA

Cuiabá-MT, 04 de Novembro de 2013

[assinatura]
Engº Fiscal - Crea n.º 121164774-9

C) Visto do Superintendente de Obras Especiais

Superintendente de Obras Especiais



Governo do Estado de Mato Grosso
Secretaria de Estado de Transporte e Pav. Urbana

• **Contratos Novos de Pavimentação de Rodovias**

: Rodovia: MT 338

: Trecho: Entrº Rod MT-220-338 (Novo Paraná) - Entrº Rod BR 163

Sub-trecho: Restaurante Cambará (Estaca 2.500) à Fazenda Bom Pastor (Estaca 4.525) - Lote 2

: Extensão: 40,5 Km

: Firma: Guaxe Construtora Ltda

: Termo de cessão de contrato n.º 02/2011

: Prazo Contratual: 1.080 dias consecutivos

: Termino Previsto: 15/06/2016

: Ordem de Início de Serviços: 01/07/2013

: Metas – Exercício:

: Naturezas dos Serviços: Pavimentação Asfáltica

: Valor Empenhado:

: Valor Contratual (PI): R\$ 30.132.671,11

: Valores Medidos a PI: R\$ 7.960.888,45

: Valores Medidos reajustamento: R\$ 0,0

: Termo Aditivo com Reflexo Financeiro: Não

: Termo Aditivo de Prazo: Não

: Ordem de reinício de serviços:



**GOVERNO DO ESTADO DE MATO GROSSO
SECRETARIA DE ESTADO DE TRANSPORTES E
PAVIMENTAÇÃO URBANA**

RESUMO DE MEDIÇÃO

Obra: Pavimentação Asfáltica
Rodovia: MT 338
Trecho: Enr^o Rod MT-220-338 (Novo Paraná) - Enr^o Rod BR-163
Sub-trecho: Restaurante Cambará (Estaca 2.500) à Fazenda Bom Pastor (Estaca 4.525) - Lote 2
Referência: 4ª Medição Provisória
Ordem início serviço: de 01/07/13
Período Med: Simples : 01/10/2013 a 31/10/2013
Acumulado : 01/07/2013 a 31/10/2013

Termo de Cessão de Contrato N.º
Data Assinatura:
Publicação:
Prazo de Execução (dias)
Vr. Contratual PI
Vr. Acum. Medido PI
Vr. Programado Prox. mês PI

002/2011
1080
957
30.132.671,11
7.960.888,45

CÓDIGO	DISCRIMINAÇÃO	UNID.	QUANTIDADE CONTRATO	NESTA MEDIÇÃO	MEDIÇÃO ANTERIOR	QUANT. MEDIDO ACUMULADO	PREÇO UNITÁRIO R\$	VALOR ACUMULADO R\$	% EXE
I	SERVIÇOS PRELIMINARES								
2 S.00.000.10	Instalação de canteiro e acampamento	vb	1,000		1,000	1,000	96.489,11	96.489,11	100,00
2 S.00.000.20	Mobilização e desmobilização de pessoal	vb	1,000		0,500	0,500	1.035,42	517,71	50,00
2 S.00.000.22	Mobilização e desmobilização de equipamento rodante	vb	1,000		0,500	0,500	57.578,33	28.789,16	50,00
2 S.00.000.24	Mobilização e desmobilização de equipamento pesado	vb	1,000		0,500	0,500	47.671,75	23.835,87	50,00
2 S.00.001.03	Administração local de obra - Pessoal	mês	16,000	1,000	3,000	4,000	61.974,57	247.898,28	25,00
4 S.06.200.02	Placa de obra	m2	79,000		12,500	12,500	371,11	4.638,87	15,82
	Total Serviços Preliminares							402.169,00	32,87
II.0	TERRAPLENAGEM								
2 S.01.000.00	Desmatamento, destocamento e limpeza áreas c/ árvores diâm. 0,15m	m2	1.230.000,000		623.100,000	623.100,000	0,34	211.854,00	50,66
2 S.01.100.01	Escavação, carga e transporte de material 1ª cat. DMT 50m	m3	330.674,400		171.457,500	171.457,500	1,83	313.767,22	51,85
2 S.01.100.09	Escavação, carga e transporte de material 1ª cat. DMT 50 a 200m c/carreg	m3	90.104,400		46.944,750	46.944,750	7,33	344.105,01	52,10
2 S.01.100.10	Escavação, carga e transporte de material 1ª cat. DMT 200 a 400m c/carreg	m3	68.526,000		26.267,500	26.267,500	8,00	210.140,00	38,33
2 S.01.100.11	Escavação, carga e transporte de material 1ª cat. DMT 400 a 600m c/carreg	m3	213.548,400		121.523,500	121.523,500	8,33	1.012.290,75	56,91
2 S.01.100.12	Escavação, carga e transporte de material 1ª cat. DMT 600 a 800m c/carreg	m3	80.578,800		43.636,250	43.636,250	8,73	380.944,46	54,15
2 S.01.100.13	Escavação, carga e transporte de material 1ª cat. DMT 800 a 1000m c/carreg	m3	188.568,000		88.115,000	88.115,000	9,37	825.637,55	46,73
2 S.01.510.00	Compactação de aterros a 95% do Proctor Normal	m3	186.481,500		95.525,673	95.525,673	2,80	267.471,88	51,23
2 S.01.511.00	Compactação de aterros a 100% do Proctor Intermediário	m3	378.613,950		193.959,342	193.959,342	3,28	636.186,64	51,23
S/C			212.504,550		108.870,585	108.870,585	4,35	473.587,04	51,23
	Total Terraplenagem-II.0							4.675.984,55	50,99
II.1	TERRAPLENAGEM (CAMINHO DE SERVIÇO)								
3 S.01.200.01	Escavação e carga de material de jazida	m3	55.350,000		21.225,600	21.225,600	6,87	145.819,87	38,35
3 S.08.001.01	Patrolamento	há	32,680		16,080	16,080	566,19	9.104,33	49,20
3 S.08.002.01	Conformação de pista para revestimento primário	há	28,190		16,080	16,080	659,47	10.604,27	57,04
3 S.08.003.01	Espalhamento de material para revestimento primário	há	32,680		16,080	16,080	812,03	13.057,44	49,20
3 S.09.001.06	Transporte local em rodovia não pavimentada	tkm	860.000,000		600.604,800	600.604,800	0,84	504.508,03	69,84
	Total Terraplenagem-II.1							683.093,94	58,57
III	PAVIMENTAÇÃO								
2 S.02.110.00	Regularização do subleito	m2	442.800,000		221.100,000	221.100,000	0,83	183.513,00	49,93
2 S.02.200.00	Sub-base de solo estabilizado granulométricamente sem mistura	m3	86.100,000		6.720,000	6.720,000	13,54	90.988,80	7,80
2 S.02.200.01	Base de solo estabilizado granulométricamente sem mistura	m3	81.180,000		6.400,000	6.400,000	13,54	86.656,00	7,88
2 S.02.300.00	Imprimação	m2	369.000,000		28.800,000	28.800,000	0,28	8.064,00	7,80
2 S.02.500.51	Tratamento superficial simples com Emulsão - BC	m2	82.000,000		6.400,000	6.400,000	0,94	6.016,00	7,80
2 S.02.501.51	Tratamento superficial duplo com Emulsão - BC	m2	287.000,000		22.400,000	22.400,000	3,00	67.200,00	7,80
2 S.02.999.03	Fornecimento de Asfalto Diluído CM-30	t	442,800		36,000	36,000	2.436,44	87.711,84	8,13
2 S.02.999.05	Fornecimento de Emulsão Asfáltica RR-2C	t	975,800		80,672	80,672	1.419,36	114.502,60	8,27
	Total Pavimentação							644.652,24	10,50

Local/Data: Cuiabá-MT, 04 de Novembro de 2013

Comissão de Fiscalização

Eng. Antônio Carlos Tenuta
Fiscal Port. GP Nº 555/11
CREA Reg. Nac. Prof. Nº 121164774-9

Protocolo/SETPU
Folha nº 05
Ass. F



GOVERNO DO ESTADO DE MATO GROSSO
SECRETARIA DE ESTADO DE TRANSPORTES E
PAVIMENTAÇÃO URBANA

RESUMO DE MEDIÇÃO

CÓDIGO	DISCRIMINAÇÃO	UNID.	QUANTIDADE CONTRATO	NESTA MEDIÇÃO	MEDIÇÃO ANTERIOR	QUANT. MEDIDO ACUMULADO	PREÇO UNITÁRIO R\$	VALOR ACUMULADO R\$	% EXE	Termo de Cessão de Contrato N.º		Prazo de Execução (dias)	
										01/07/2013	31/10/2013	002/2011	1080
Obra: Pavimentação Asfáltica Rodovia - MT 338 Trecho: Entr° Rod MT-220-338 (Novo Paraná) - Entr° Rod BR-163 Sub-trecho: Restaurante Cambará (Estaca 2.500) a Fazenda Bom Pastor (Estaca 4.525) - Lote 2 Referência: 4ª Medição Provisória Ordem início serviço: de 01/07/13 Período Med: 01/10/2013 a 31/10/2013 Simples: 01/10/2013 a 31/10/2013 Acumulado: 01/07/2013 a 31/10/2013 GUAXE CONTRutora LTDA													
IV	TRANSPORTE DE PAVIMENTAÇÃO												
2 S.09.002.91	Transporte comercial c/ base. 10m3 em rodovia pavimentada (Brita)	btkm	3.390.495,000	602.784,000	0,000	602.784,000	0,40	241.113,60	17,78				
2 S.09.001.91	Transporte comercial c/ base. 10m3 em rodovia não pavimentada (Brita)	btkm	645.991,500	1.483,776	0,000	1.483,776	0,73	1.083,15	0,23				
2 S.09.001.05	Transporte local em rodovia não pavimentada (Base e Sub-base)	btkm	5.101.705,440	288.288,000	1.437.365,475	1.725.653,475	0,73	1.259.727,03	33,83				
2 S.09.009.03	Transporte de Asfalto Diluído CM-30	btkm	442,800	36,000	0,000	36,000	209,50	7.542,00	8,13				
2 S.09.009.05	Transporte de Emulsão Asfáltica RR-2C	btkm	975,800	80,672	0,000	80,672	209,50	16.900,78	8,27				
	Total Transporte de Pavimentação		167.280,000					1.526.366,56	26,10				
V	DRENAGEM												
2 S.04.500.57	Dreno longitudinal profundo p/ corte em solo - DPS 07 - AC/BC	m	7.560,000	0,000	0,000	0,000	115,59	0,00	0,00				
2 S.04.502.51	Boca de saída p/ dreno longitudinal prof. BSD 01 - AC/BC	und	42,000	0,000	0,000	0,000	131,60	0,00	0,00				
2 S.04.900.52	Sarjeta triangular de concreto - STC 02 - AC/BC	m	7.060,000	0,000	0,000	0,000	43,36	0,00	0,00				
2 S.04.910.53	Melo fio de concreto - MFC 03 - AC/BC	m	7.058,260	0,000	0,000	0,000	31,10	0,00	0,00				
2 S.04.940.53	Descida d'água tipo rápido - canal retang. - DAR 03 - AC/BC	m	672,000	0,000	0,000	0,000	143,25	0,00	0,00				
2 S.04.942.51	Entrada d'água - EDA 01 - AC/BC	und	180,000	0,000	0,000	0,000	43,52	0,00	0,00				
2 S.04.942.52	Entrada d'água - EDA 02 - AC/BC	und	76,000	0,000	0,000	0,000	51,78	0,00	0,00				
2 S.04.950.71	Dissipador de energia - DEB 01 - AC/BC	und	256,000	0,000	0,000	0,000	275,15	0,00	0,00				
2 S.04.100.53	Corpo BSTC D=1,00m - CA-4, inclusive berço e dentes - AC/BC/PC/TC	m	100,000	0,000	0,000	0,000	872,62	0,00	0,00				
2 S.04.101.53	Boca BSTC D=1,00m normal - AC/BC	und	14,000	0,000	0,000	0,000	2.368,70	0,00	0,00				
	Total Drenagem							0,00	0,00				
VI	TRANSPORTE DE DRENAGEM												
2 S.09.001.05	Transporte local em rodovia não pavimentada (Brita)	tkm	482.621,075	0,000	0,000	0,000	0,40	0,00	0,00				
2 S.09.002.91	Transporte comercial c/ base. em rodovia pavimentada (Brita)	tkm	2.532.904,930	0,000	0,000	0,000	0,60	0,00	0,00				
2 S.09.002.91	Transporte comercial c/ base. em rodovia não pavimentada (Cimento)	tkm	34.586,200	0,000	0,000	0,000	0,38	0,00	0,00				
2 S.09.001.05	Transporte local em rodovia não pavimentada (Cimento)	tkm	11.083,305	0,000	0,000	0,000	0,54	0,00	0,00				
2 S.09.002.91	Transporte comercial c/ base. em rodovia pavimentada (Areia)	tkm	68.041,877	0,000	0,000	0,000	0,38	0,00	0,00				
2 S.09.001.05	Transporte local em rodovia não pavimentada (Areia)	tkm	17.899,076	0,000	0,000	0,000	0,60	0,00	0,00				
2 S.09.001.05	Transporte local em rodovia não pavimentada (Madeira)	tkm	150,814	0,000	0,000	0,000	0,54	0,00	0,00				
2 S.09.002.91	Transporte comercial c/ base. em rodovia pavimentada (Madeira)	tkm	47,062	0,000	0,000	0,000	0,38	0,00	0,00				
	Total Transporte de Drenagem							0,00	0,00				

Local/Data: Cuiabá-MT, 04 de Novembro de 2013

Comissão de Fiscalização

Eng. Antônio Carlos Temuta
Fiscal Port. GP Nº 555/11
CREA Reg. Nac. Prof. Nº 1.211.647.74-9

Protocolo: SETPU
Folha Nº 06
Ass.



**GOVERNO DO ESTADO DE MATO GROSSO
SECRETARIA DE ESTADO DE TRANSPORTES E
PAVIMENTAÇÃO URBANA**

RESUMO DE MEDIÇÃO

Obra: Pavimentação Asfáltica
Rodovia: MT 338
Trecho: Entr° Rod MT-220-338 (Novo Paraná) - Entr° Rod BR-163
Sub-trecho: Restaurante Cambaírá (Estaca 2.500) à Fazenda Bom Pastor (Estaca 4.525) - Lote 2
Referência: 4ª Medição Provisória
Ordem início serviço: de 01/07/13
Período Med: Simples: 01/10/2013 a 31/10/2013
Acumulado: 01/07/2013 a 31/10/2013

Termo de Cessão de Contrato N°
Data Assinatura:
Publicação:
Prazo de Execução (dias)
Prazo Restante (dias)
Vr. Contratual PI
Vr. Acum. Medido PI
Vr. Acum. Programado PI
Vr. Programado Próx. mês PI

CÓDIGO	DISCRIMINAÇÃO	UNID	QUANTIDADE CONTRATO	NESTA MEDIÇÃO	MEDIÇÃO ANTERIOR	QUANT. MEDIDO ACUMULADO	PREÇO UNITÁRIO R\$	VALOR ACUMULADO R\$	% EXE
VII SINALIZAÇÃO									
4 S.06.100.21	Pintura de faixa - tinta durabilidade - 2 anos	m²	22.080,000		0,000	0,000	17,78	0,00	0,00
4 S.06.200.02	Forn. e implantação placa sinaliz. tot. refletiva	m²	123,000		0,000	0,000	388,10	0,00	0,00
4 S.06.121.01	Forn. e colocação de tacha reflet. bidirecional	und	22.450,000		0,000	0,000	19,48	0,00	0,00
4 S.06.121.11	Forn. e colocação de tachão reflet. bidirecional	und	220,000		0,000	0,000	43,34	0,00	0,00
4 S.06.230.51	Fornecimento e implantação de balizador de concreto	und	266,000		0,000	0,000	39,46	0,00	0,00
4 S.06.000.11	Defensa maleável dupla (form. / impl.)	und	308,000		0,000	0,000	491,90	0,00	0,00
4 S.06.000.12	Ancoragem de defesa maleável dupla (form. / impl.)	und	120,000		0,000	0,000	536,55	0,00	0,00
Total Sinalização									
VIII OBRAS COMPLEMENTARES									
3 S.08.414.00	Recomposição total de cerca com mourão de madeira	m	22.000,000		0,000	0,000	22,09	0,00	0,00
Total Obras Complementares									
IX RECUPERAÇÃO AMBIENTAL									
2 S.05.102.00	Hidrosseadura área de talude de aterro	m²	243.000,000		0,000	0,000	1,45	0,00	0,00
2 S.05.102.00	Hidrosseadura área de jazida	m²	203.475,000		0,000	0,000	1,45	0,00	0,00
2 S.05.102.00	Hidrosseadura área de empréstimo	m²	320.000,000		0,000	0,000	1,45	0,00	0,00
2 S.01.100.01	Reconformação de área de jazida	m³	30.521,250		0,000	0,000	1,87	0,00	0,00
2 S.01.100.01	Reconformação de área de empréstimo	m³	48.000,000		0,000	0,000	1,87	0,00	0,00
3 S.01.930.00	Regul. e espalhamento de mat. orgânico área de jazida	m²	203.475,000		0,000	0,000	0,27	0,00	0,00
3 S.01.930.00	Regul. e espalhamento de mat. orgânico área de empréstimo	m²	320.000,000		0,000	0,000	0,27	0,00	0,00
Total Recuperação Ambiental									
X ALUGUEL DE VEÍCULO									
2 S.09.010.03	Aluguel de veículo p/ transporte de pessoal - adm local	mês	16,000	1,00	3,000	4,000	7.155,54	28.622,16	25,00
Total Aluguel de Veículo									
TOTAL GERAL									
DEDUZIR VALOR MEDIÇÃO ANTERIOR								7.960.888,45	
VALOR DESTA MEDIÇÃO								6.953.529,33	
								1.007.359,12	

Importa o líquido a pagar referente aos serviços executados nesta medição em **R\$ 1.007.359,12 (Um milhão sete mil trezentos e cinquenta e nove reais e doze centavos).**

Local/Data: Cuiabá-MT, 04 de Novembro de 2013

Comissão de Fiscalização

Eng.º Antonio Carlos Tenuta
Fiscal Port. GP Nº 555/11
CREA Reg Nac Prof Nº 121164774-9

Interno/SETPU
Data: 07
Ass: X



GOVERNO DO ESTADO DE MATO GROSSO

SECRETARIA DE ESTADO DE TRANSPORTE E PAVIMENTAÇÃO URBANA - SETPU

SUPERINTENDÊNCIA DE PROGRAMAS ESPECIAIS

CONTROLE FINANCEIRO

Termo de Cessão de Contrato n.º 02/2011

RODOVIA MT - 338

Nº DO PROCESSO

FIRMA:

GUAXE CONSTRUTORA LTDA

TRECHO:

Restaurante Cambará (Estaca 2.500) - Fazenda Bom Pastor (Estaca 4.5)

DOC.

REFERENCIA

1ª Medição

2ª Medição

3ª Medição

4ª Medição

PERÍODO DA MEDIÇÃO

01/07/13 a 31/07/13

01/08/13 a 31/08/13

01/09/13 a 30/09/13

01/10/13 a 31/10/13

PERÍODO

1049

1018

988

957

PERÍODO

2.002.873,19

2.000.652,42

2.950.003,72

1.007.359,12

ACUMULADO

2.002.873,19

4.003.525,61

6.953.529,33

7.960.888,45

ACUMULADO

-

-

-

-

PERÍODO

2.002.873,19

2.000.652,42

2.950.003,72

1.007.359,12

TOTAL

30.132.671,11

0,00

0,00

30.132.671,11

O. I. SERVIÇO

01/07/2013

SALDO PREÇOS INICIAIS

30.132.671,11

28.129.797,92

26.129.145,50

23.179.141,78

22.171.782,66

Cuiabá-MT, 04 de Novembro de 2013

Eng.º Antonio Carlos Tenuta
Fiscal Port. GP Nº 555/11

CREA Reg Nac Prof Nº 121164774-9



FIRMA

GUAXE CONSTRUTORA LTDA

Termo de cessão de Contrato n.º 002/2011

GOVERNO DE MATO GROSSO
SECRETARIA DE ESTADO DE TRANSPORTES E PAVIMENTAÇÃO URBANA
INÍCIO DOS SERVIÇOS 01/07/13
TÉRMINO DOS SERVIÇOS 15/06/16

VALORES CONTRATAIS	PREÇOS INICIAIS	30.132.671,11
	PREV. REAJUSTE	-
	TOTAL	30.132.671,11
FATURAMENTO	A PI ATÉ 4ª MEDIÇÃO	7.960.888,45
	REAJUSTE	
	TOTAL	7.960.888,45
SALDO CONTRATUAL	A PI	22.171.782,66
	REAJUSTE	0,00
	TOTAL	22.171.782,66

OBRA : Pavimentação Asfáltica
RODOVIA : MT-338
TRECHO : Entrº Rod MT-220-338 (Novo Paraná) - Entrº Rod BR 163
SUBTRECHO : **Restaurante Cambará (Estaca 2.500) a Fazenda Bom Pastor (Estaca 4.525) - Lote 2**
LOCAL : Porto dos Gaúchos/MT
EXTENSÃO : **40,5 km**
PARA : Eng.ª Ingeborg Gisela Ghünter Beger

EQUIPAMENTOS NA OBRA:

1	D65	1	CAM. BASC. 12 M3	1	DISTR AGREGADOS	2	CAMINHÃO PIPA
3	MOTONIVELADORA	3	PÁ CARREGADEIRA	3	ROLO COMPACT. VIBR.	1	CAM. COMBOIO
1	VASSOURA MECÂNICA	3	TRATOR DE PNEU CBT	1	ROLO PNEU	1	VEÍCULO APOIO
1	CAMINHÃO ESPARGIDOR	3	ESCAV. HIDRÁULICA	1	ROLO LISO TEMA TERRA		
			GRADE DISCO	1	CAMINHÃO APOIO		

TOTAL 21 Eqptos
TOTAL 18 Veículos

RESTAURANTE
CAMBARÁ
ESTACA 2.500

FAZENDA BOM
PASTOR
ESTACA 4.525

MT-338

ATACADO CONCLUÍDO

SERVIÇOS	Quilometragem	40,5		A REALIZAR
		CONCLUÍDO	A CONCLUIR	
Estaqueamento	2500	2660	2900	49,63%
TERRAPLENAGEM		13.60	3180	49,63%
IMPRIMAÇÃO E CAPA (TSD)		8,00	2900	49,63%
PAVIMENTAÇÃO		20,00	3500	7,90%
BASE		24,00	3700	7,90%
SUB-BASE		28,00	3900	7,90%
DRENAGEM SUPERFICIAL		34,00	4200	7,90%
SINALIZAÇÃO		38,00	4400	7,90%
OBRAS COMPLEMENTARES		42,00	4800	7,90%
RECUPERAÇÃO AMBIENTAL		46,00	5200	7,90%
TOTAL		40,5	4525	49,63%

Cuiabá-MT, 04 de Novembro de 2013

Protocolo/SETPU
Folha Nº 09
SS.



GOVERNO DO ESTADO DE MATO GROSSO
SECRETARIA DE ESTADO DE TRANSPORTE E PAV. URBANA

Obra: Pavimentação Asfáltica
 Rodovia: MT 338

Trecho: Entrº Rod MT-220-338 (Novo Paraná) - Entrº Rod BR-163

Sub-trecho: Restaurante Cambará (Estaca 2.500) à Fazenda Bom Pastor (Estaca 4.525) - Lote 2

Referência: 4ª Medição Provisória

Ordem início serviço: de 01/07/13

Período Medido: 01/10/13 a 31/10/13

FOLHA Nº 01/01

PLANILHA PARA CÁLCULO

TSD/FOG

**ÁREAS E QUANTITATIVOS DE MATERIAIS
 BETUMINOSOS**

FIRMA: GUAXE CONSTRUTORA LTDA

ESTACAS		EXTENSÃO (m)	LARGURA (m)	ÁREA (m²)	TAXA DE APLICAÇÃO (Kg / m²)	QUANTIDADE (ton)	OBSERVAÇÃO
INICIAL	FINAL						
TRATAMENTO SUPERFICIAL DUPLO COM BANHO DILUÍDO							
2.500 +	0,00	2.660 +	0,00	3.200,00	3,19	71,456	EMULSÃO ASFÁLTICA RR-2C
TOTAL				22.400,00		71,456	
TRATAMENTO SUPERFICIAL SIMPLES COM BANHO DILUÍDO							
2.500 +	0,00	2.660 +	0,00	3.200,00	1,44	9,216	EMULSÃO ASFÁLTICA RR-2C
TOTAL				6.400,00		9,216	
TOTAL						80,672	

Cuiabá-MT, 04 de Novembro de 2013

Fiscalização

Eng.º Antonio Carlos Tenuta
 Fiscal Port. GP Nº 555/11
 CREA Reg Nac Prof Nº 121164774-9

Interno/CE/TPU
 Folha Nº 11
 ASS.



**GOVERNO DO ESTADO DE MATO GROSSO
SECRETARIA DE ESTADO DE TRANSPORTE E PAV. URBANA**

FOLHA Nº 01/01

Obra: Pavimentação Asfáltica
Rodovia: MT 338

Trecho: Entrº Rod MT-220-338 (Novo Paraná) - Entrº Rod BR-163

Sub-trecho: Restaurante Cambará (Estaca 2.500) à Fazenda Bom Pastor (Estaca 4.525) - Lote 2

Referência: 4ª Medição Provisória

Ordem início serviço: de 01/07/13

Período Medido: 01/10/13 a 31/10/13

PLANILHA PARA CÁLCULO

**DO QUANTITATIVO E MOMENTO DE TRANSPORTE DE
AGREGADOS UTILIZADOS NO
TSD - ROD PAVIMENTADA**

FIRMA: GUAXE CONSTRUTORA LTDA

ESTACAS		EXTENSÃO (m)	LARGURA (m)	ÁREA (m²)	TAXA (Kg x m²)	QUANTIDADE (t)	PEDREIRA	DMT PARCIAL (DISTÂNCIA FIXA)		DMT TRANSPORTE LOCAL (KM)	MOMENTO TRANSPORTE LOCAL (tXKm)
INICIAL	FINAL							ESTACA	DMT(KM)		
TRATAMENTO SUPERFICIAL DUPLO											
2.500 +	0,00	2.660 + 0,00	7,00	22.400,00	37,400	837,760	P - 01	2.500	650,000	650,000	544.544,000
TRATAMENTO SUPERFICIAL SIMPLES											
2.500 +	0,00	2.660 + 0,00	2,00	6.400,00	14,000	89,600	P - 01	2.500	650,000	650,000	58.240,000
										TOTAL	602.784,000

Cuiabá-MT, 04 de Novembro de 2013

Fiscalização

Eng.º Antonio Carlos Tenuta
Fiscal Port. GP Nº 555/11
CREA-Reg Nac Prof Nº 121164774-9

Protocolo/SETPU
 Folha Nº 15
 Ass. 



**GOVERNO DO ESTADO DE MATO GROSSO
SECRETARIA DE ESTADO DE ESTADO DE TRANSPORTE E PAV.
URBANA**

FOLHA Nº 01/01

Obra: Pavimentação Asfáltica
Rodovia: MT 338

Trecho: Entrº Rod MT-220-338 (Novo Paraná) - Entrº Rod BR-163

Sub-trecho: Restaurante Cambará (Estaca 2.500) à Fazenda Bom Pastor (Estaca 4.525) - Lote 2

Referência: 4ª Medição Provisória

Ordem início serviço: de 01/07/13

Período Medido: 01/10/13 a 31/10/13

PLANILHA PARA CÁLCULO

**DO QUANTITATIVO E MOMENTO DE TRANSPORTE DE
AGREGADOS UTILIZADOS NO
TSD - ROD NÃO PAVIMENTADA**

FIRMA: GUAXE CONSTRUTORA LTDA

ESTACAS		EXTENSÃO (m)	LARGURA (m)	ÁREA (m²)	TAXA (Kg x m²)	QUANTIDADE (t)	PEDREIRA	DMT PARCIAL (DISTÂNCIA FIXA)		DMT TRANSPORTE LOCAL (KM)	MOMENTO TRANSPORTE LOCAL (tXKm)
INICIAL	FINAL							ESTACA	DMT(KM)		
2.500	+ 0,00	2.660 + 0,00	3.200,00	7,00	22.400,00	837,760	P - 01	2.500	0,00	1,600	1.340,416
TRATAMENTO SUPERFICIAL DUPLO											
2.500	+ 0,00	2.660 + 0,00	3.200,00	2,00	6.400,00	89,600	P - 01	2.500	0,00	1,600	143,360
TRATAMENTO SUPERFICIAL SIMPLES											
TOTAL											
											1.483,776

Cuiabá-MT, 04 de Novembro de 2013

Fiscalização

Engº. Antonio Carlos Tenuta
Fiscal Port. GP Nº 555/11
CREA Reg. Nac Prof Nº 121164774-9

Protocolo/SETPU
Folha Nº 16
Ass. X

RELATÓRIO FOTOGRÁFICO

Protocolo/SETPU
Folha Nº 18
Ass. X

Obra: Pavimentação Asfáltica

Rodovia: MT 338

Trecho: Entrº Rod MT-220-338 (Novo Paraná) - Entrº Rod BR-163

Sub-Trecho: Restaurante Cambará (Estaca 2.500) à Fazenda Bom Pastor (Estaca 4.525)

Lote: 2

Extensão : 40,5 km

Coordenadas: **Início** 11°32'17.45"S - 56°47'55.18"O / **Fim** 11°32'54.00"S - 56°26'9.60"O



Foto 1 - 11°32'18.21"S - 56°47'54.08"O



Foto 3 - 11°32'14.08"S - 56°47'25.63"O

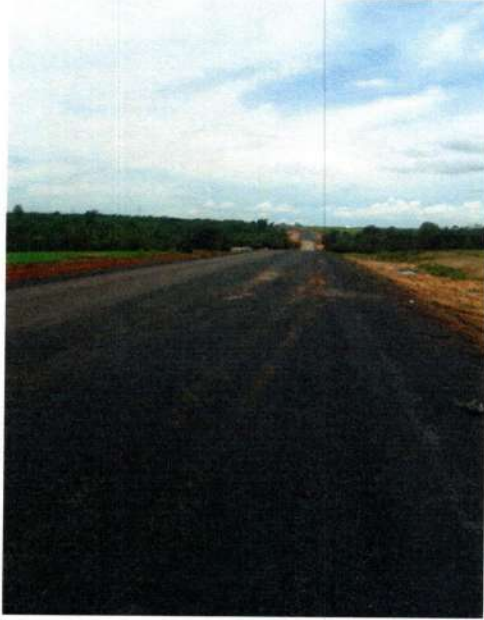

Foto 2 - 11°32'12.12"S - 56°47'40.09"O



Foto 04 - 11°32'14.08"S - 56°47'25.63"O

670569

RELATÓRIO FOTOGRÁFICO

Obra: Pavimentação Asfáltica

Rodovia: MT 338

Trecho: Entrº Rod MT-220-338 (Novo Paraná) - Entrº Rod BR-163

Sub-Trecho: Restaurante Cambará (Estaca 2.500) à Fazenda Bom Pastor (Estaca 4.525)

Lote: 2

Extensão : 40,5 km

Coordenadas: **Início** 11°32'17.45"S - 56°47'55.18"O / **Fim** 11°32'54.00"S - 56°26'9.60"O

Protocolo/SETPU
Folha Nº 19
Ass. X



Foto 5 - 11°32'10.92"S - 56°47'8.03"O



Foto 7 - 11°32'9.09"S - 56°46'40.97"O



Foto 6 - 11°32'10.04"S - 56°46'57.68"O

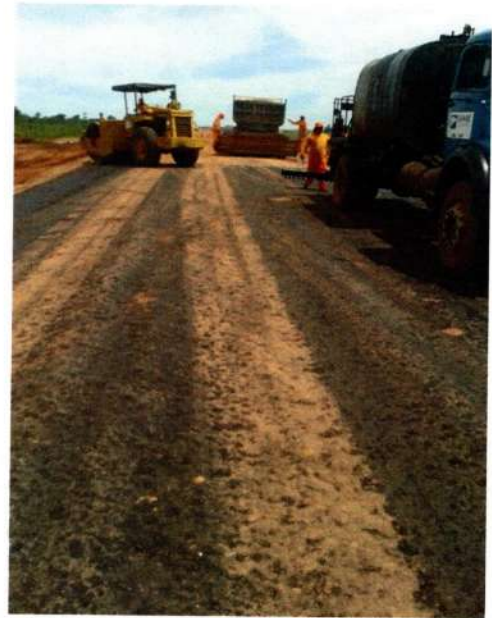

Foto 8 - 11°32'5.56"S - 56°46'24.78"O



GOVERNO DO ESTADO DE MATO GROSSO
SECRETARIA DE ESTADO DE TRANSPORTE E PAVIMENTAÇÃO URBANA

OK
confundido
UIA Inocencio

Protocolo/SETPU
Folha N° 02
Ass.: A

Ilma. Sra.
Eng.ª Ingeborg Gisela Günther Beger
Superintendente de Programas Especiais
Nesta

Sra Superintendente,

Pelo presente, estamos encaminhando a **5ª Medição Provisória** dos serviços de Pavimentação Asfáltica, executados pela GUAXE CONSTRUTORA LTDA, na Rodovia MT-338 - Trecho: Restaurante Cambará (estaca 2.500) à Fazenda Bom Pastor (Estaca 4.525) - Lote 02 - objeto do Termo de Cessão de Contrato n.º 002/2011, relativo ao período de 01/11/13 a 30/11/13.

• 5ª Medição Provisória a Preços Iniciais	R\$	69.130,11
• Reajustamento definitivo desta medição	R\$	-
• Total a Pagar.....	R\$	69.130,11

Atenciosamente

Eng.º Antonio Carlos Tenuta
Fiscal Port. GP N° 555/11
RNP N° 121164774-9

Protocolo n.: 354638/2014 Data: 27/06/2014 16:01
Governo do Estado de Mato Grosso
SECRETARIA DE ESTADO DE TRANSPORTE E PAVIMENTAÇÃO

Interessado(a): GUAXE CONSTRUTORA LTDA/CONTRATO 002/2011
Assunto: MEDIÇÃO DE OBRAS
Resumo: ENCAMINHA 5 MEDIÇÃO NO VALOR DE R\$ 69.130,11 DO CONTRATO 002/2013, PARA SERVIÇOS DE PAVIMENTAÇÃO AS 36136600 36136600
Setor : PROTOCOLO / PROTOCOLO

Volume: 1 de 0





BOLETIM DE DESEMPENHO PARCIAL

SECRETARIA DE ESTADO DE TRANSPORTE E PAVIMENTAÇÃO URBANA - SETPU	Firma: Guaxe Construtora Ltda
FISCALIZAÇÃO: Engº Antonio Carlos Tenuta	Termo de cessão de contrato n.º 02/2011
Rodovia: MT - 338	Ordem de Serviço: 01 / 07 / 2013
Trecho: Entrº Rod MT-220/338 - Entrº Rod BR 163	Prazo: 1.080 dias
Sub-Trecho: Estaca 2.500 a Estaca 4.525 - Lote 2	Obra: Pavimentação Asfáltica
Extensão: 40,5 Km	
Desempenho relativo aos serviços da 5ª Medição Provisória	
Serviços Executados entre 01 / 11 / 2013 a 30 / 11 / 2013	

A) Conceito Atribuídos pela Comissão de Fiscalização

ITEM	CONCEITO				
	Excelente (0,9 à 1,0)	Bom (0,7 à 0,8)	Razoável (0,5 à 0,6)	Fraco (0,3 à 0,4)	Péssimo (0 à 0,2)
1) Equipamento		0,8			
2) Pessoal		0,8			
3) Instalações		0,8			
4) Cronograma Físico		0,8			
5) Qualidade dos Serviços		0,8			
6) Atend. à Fiscalização		0,8			
7) Administração da Obra		0,8			

DESEMPENHO

ITEM	Nota N	Pesos P	Produt. NxP	
1) Equipamento	0,8	1,50	1,2	DESEMP. PARCIAL = $\frac{(NxP)}{10}$ $\frac{8}{10} = \mathbf{0,80}$ Conceito:
2) Pessoal	0,8	1,50	1,2	
3) Instalações	0,8	0,50	0,4	
4) Cronograma Físico	0,8	2,00	1,6	
5) Qualidade dos Serviços	0,8	3,00	2,4	
6) Atend. à Fiscalização	0,8	1,00	0,8	
7) Administração da Obra	0,8	0,50	0,4	
TOTAL	5,6	10,00	8	

OBSERVAÇÕES:

LOCAL E DATA

Cuiabá-MT, 02 de Dezembro de 2013

Engº Fiscal - RNP n.º 121164774-9

C) Visto do Superintendente de Obras Especiais

Superintendente de Obras Especiais



**GOVERNO DO ESTADO DE MATO GROSSO
SECRETARIA DE ESTADO DE TRANSPORTES E
PAVIMENTAÇÃO URBANA**

RESUMO DE MEDIÇÃO

CÓDIGO	DISCRIMINAÇÃO	UNID.	QUANTIDADE CONTRATO	NESTA MEDIÇÃO	MEDIÇÃO ANTERIOR	QUANT. MEDIDO ACUMULADO	PREÇO UNITÁRIO R\$	VALOR ACUMULADO R\$	% EXE	Termo de Cessão de Contrato N.º						
										01/07/2013	a	30/11/2013	Acumulado :			
Obra: Pavimentação Asfáltica Rodovia: MT 338 Trecho: Enr. Rod MT-220-338 (Novo Parana) - Enr. Rod BR-163 Sub-trecho: Restaurante Cambará (Estaca 2.500) à Fazenda Bom Pastor (Estaca 4.525) - Lote 2 Referência: 5ª Medição Provisória Ordem início serviço: de 01/07/13 Período Med: Simples : 01/11/2013 a 30/11/2013													1080	927	30.132.671,11	8.030.018,56
Prazo de Execução (dias) Prazo Restante (dias) Vr. Contratual PI Vr. Acum. Medido PI Vr. Acum. Programado PI Vr. Programado próx. mês PI													1080	927	30.132.671,11	8.030.018,56
GUAXE CONTRUTORA LTDA																
I SERVIÇOS PRELIMINARES																
2 S.00.000.10	Instalação de canteiro e acampamento	vb	1,000		1,000	1,000	96.489,11	96.489,11	100,00							
2 S.00.000.20	Mobilização e desmobilização de pessoal	vb	1,000		0,500	0,500	1.035,42	517,71	50,00							
2 S.00.000.22	Mobilização e desmobilização de equipamento rodante	vb	1,000		0,500	0,500	57.578,33	28.789,16	50,00							
2 S.00.000.24	Mobilização e desmobilização de equipamento pesado	vb	1,000		0,500	0,500	47.671,75	23.835,87	50,00							
2 S.00.001.03	Administração local da obra - Pessoal	mês	16,000	1,000	4,000	5,000	61.974,57	309.872,85	31,25							
4 S.06.200.02	Placa de obra	m2	79,000		12,500	12,500	371,11	4.638,87	15,82							
Total Serviços Preliminares									464.143,57	37,93						
II.0 TERRAPLENAGEM																
2 S.01.000.00	Desmatamento, destocamento e limpeza áreas c/ árvores diâm. 0,15m	m2	1.230.000,000		623.100,000	623.100,000	0,34	211.854,00	50,66							
2 S.01.100.01	Escavação, carga e transporte de material 1ª cat. DMT 50m	m3	330.674,400		171.457,500	171.457,500	1,83	313.767,22	51,85							
2 S.01.100.09	Escavação, carga e transporte de material 1ª cat. DMT 50 a 200m c/carreg	m3	90.104,480		46.944,750	46.944,750	7,33	344.105,01	52,10							
2 S.01.100.10	Escavação, carga e transporte de material 1ª cat. DMT 200 a 400m c/carreg	m3	68.526,000		26.267,500	26.267,500	8,00	210.140,00	38,33							
2 S.01.100.11	Escavação, carga e transporte de material 1ª cat. DMT 400 a 600m c/carreg	m3	213.548,400		121.523,500	121.523,500	8,33	1.012.290,75	56,91							
2 S.01.100.12	Escavação, carga e transporte de material 1ª cat. DMT 600 a 800m c/carreg	m3	80.578,800		43.636,250	43.636,250	8,73	380.944,46	54,15							
2 S.01.100.13	Escavação, carga e transporte de material 1ª cat. DMT 800 a 1000m c/carreg	m3	188.568,000		88.115,000	88.115,000	9,37	825.637,55	46,73							
2 S.01.510.00	Compactação de aterros a 95% do Proctor Normal	m3	186.481,500		95.525,673	95.525,673	2,80	267.471,88	51,23							
2 S.01.511.00	Compactação de aterros a 100% do Proctor Intermediário	m3	378.613,950		193.959,342	193.959,342	3,28	636.186,64	51,23							
s/c	Compactação de aterros a 100% do Proctor Intermediário	m3	212.504,550		108.870,585	108.870,585	4,35	473.587,04	51,23							
Total Terraplenagem-II.0									4.675.984,55	50,99						
II.1 TERRAPLENAGEM (CAMINHO DE SERVIÇO)																
3 S.01.200.01	Escavação e carga de material de jazida	m3	55.350,000		21.225,600	21.225,600	6,87	145.819,87	38,35							
3 S.08.001.01	Patrolamento	há	32,680		16,080	16,080	566,19	9.104,33	49,20							
3 S.08.002.01	Conformação de pista para revestimento primário	há	28,190		16,080	16,080	659,47	10.604,27	57,04							
3 S.08.003.01	Espalhamento de material para revestimento primário	há	32,680		16,080	16,080	812,03	13.057,44	49,20							
3 S.09.001.06	Transporte local em rodovia não pavimentada	tkm	860.000,000		600.504,800	600.504,800	0,84	504.508,03	69,84							
Total Terraplenagem-II.1									683.093,94	58,57						
III PAVIMENTAÇÃO																
2 S.02.110.00	Regularização do subleito	m2	442.800,000		221.100,000	221.100,000	0,83	183.513,00	49,93							
2 S.02.200.00	Sub-base de solo estabilizado granulométricamente sem mistura	m3	86.100,000		6.720,000	6.720,000	13,54	90.988,80	7,80							
2 S.02.200.01	Base de solo estabilizado granulométricamente sem mistura	m3	81.180,000		6.400,000	6.400,000	13,54	86.656,00	7,88							
2 S.02.300.00	Imprimação	m2	369.000,000		28.800,000	28.800,000	0,28	8.064,00	7,80							
2 S.02.500.51	Tratamento superficial simples com Emulsão - BC	m2	82.000,000		6.400,000	6.400,000	0,94	6.016,00	7,80							
2 S.02.501.51	Tratamento superficial duplo com Emulsão - BC	m2	287.000,000		22.400,000	22.400,000	3,00	67.200,00	7,80							
2 S.02.999.03	Fornecimento de Asfalto Diluído CM-30	t	442,800		36,000	36,000	2.436,44	87.711,84	8,13							
2 S.02.999.05	Fornecimento de Emulsão Asfáltica RR-2C	t	975,800		80,672	80,672	1.419,36	114.502,60	8,27							
Total Pavimentação									644.652,24	10,50						

OS CALCULOS FORAM ELABORADOS POR
 Eng.º Civil Ricardo A. Moraes
 CREA-MT 027177-1/D
 RNP 1204253374

Protocolo/SETPU
 Folha N.º 06
 Ass.: A

Eng.º Antônio Carlos Tenuta
 Fiscal Port. GP Nº 555/11
 RNP Nº 121164774-9

Local/Data: Cuiabá-MT, 02 de Dezembro de 2013

Comissão de Fiscalização



**GOVERNO DO ESTADO DE MATO GROSSO
SECRETARIA DE ESTADO DE TRANSPORTES E
PAVIMENTAÇÃO URBANA**

RESUMO DE MEDIÇÃO

CÓDIGO	DISCRIMINAÇÃO	UNID	QUANTIDADE CONTRATO	NESTA MEDIÇÃO	MEDIÇÃO ANTERIOR	QUANT. MEDIDO ACUMULADO	PREÇO UNITÁRIO R\$	VALOR ACUMULADO R\$	% EXE	Termo de Cessão de Contrato N°		Prazo de Execução (dias)	
										01/07/2013	30/11/2013	Restante (dias)	Contratual PI
Obra: Pavimentação Asfáltica													
Rodovia: MT 338													
Trecho: Entr° Rod MT-220-338 (Novo Paraná) - Entr° Rod BR-163													
Sub-trecho: Restaurante Cambará (Estaca 2.500) à Fazenda Bom Pastor (Estaca 4.525) - Lote 2													
Referência: 8ª Medição Provisória													
Ordem início serviço: de 01/07/13													
Período Med: Simples: 01/11/2013 a 30/11/2013 Acumulado: 01/07/2013 a 30/11/2013													
GUAXE CONTRATORA LTDA													
<div style="text-align: right;"> 1080 927 30.132.671,11 8.030.018,56 </div>													
<div style="text-align: right;"> 1.526.366,56 / 26,10 </div>													
IV	TRANSPORTE DE PAVIMENTAÇÃO												
2 S.09.002.91	Transporte comercial c/ basc. 10m3 em rodovia pavimentada (Brita)	bkm	3.390.495,000		602.784,000	602.784,000	0,40	241.113,60	17,78				
2 S.09.001.91	Transporte comercial c/ basc. 10m3 em rodovia não pavimentada (Brita)	bkm	645.991,500		1.483,776	1.483,776	0,73	1.083,15	0,23				
2 S.09.001.05	Transporte local em rodovia não pavimentada (Base e Sub-base)	bkm	5.101.705,440		1.725.653,475	1.725.653,475	0,73	1.259.727,03	33,83				
2 S.09.009.03	Transporte de Asfalto Diluído CM-30	bkm	442,800		36,000	36,000	209,50	7.542,00	8,43				
2 S.09.009.05	Transporte de Emulsão Asfáltica RR-2C	bkm	975,800		80,672	80,672	209,50	16.900,78	8,27				
V	DRENAGEM												
2 S.04.500.57	Dreno longitudinal profundo p/ corte em solo - DPS 07 - AC/BC	m	167.280,000		0,000	0,000	115,59	0,00	0,00				
2 S.04.502.51	Boca de saída p/ dreno longitudinal prof. BSD 01 - AC/BC	und	7.560,000		0,000	0,000	131,60	0,00	0,00				
2 S.04.900.52	Sarjeta triangular de concreto - STC 02 - AC/BC	m	42,000		0,000	0,000	43,36	0,00	0,00				
2 S.04.910.53	Melo fio de concreto - MFC 03 - AC/BC	m	7.060,000		0,000	0,000	31,10	0,00	0,00				
2 S.04.940.53	Descida d' água tipo rápido - canal retang. - DAR 03 - AC/BC	m	7.058,260		0,000	0,000	143,25	0,00	0,00				
2 S.04.942.51	Entrada d' água - ADA 01 - AC/BC	und	672,000		0,000	0,000	43,52	0,00	0,00				
2 S.04.942.52	Entrada d' água - ADA 02 - AC/BC	und	180,000		0,000	0,000	51,78	0,00	0,00				
2 S.04.950.71	Dissipador de energia - DEB 01 - AC/BC	und	76,000		0,000	0,000	275,15	0,00	0,00				
2 S.04.100.53	Corpo BSTC D=1,00m - CA-4, inclusive berço e dentes - AC/BC/PC/JTC	m	256,000		0,000	0,000	872,62	0,00	0,00				
2 S.04.101.53	Boca BSTC D=1,00m normal - AC/BC	und	14,000		0,000	0,000	2.368,70	0,00	0,00				
VI	TRANSPORTE DE DRENAGEM												
2 S.09.001.05	Transporte local em rodovia não pavimentada (Brita)	tkm	482.621,075		0,000	0,000	0,40	0,00	0,00				
2 S.09.002.91	Transporte comercial c/ basc. em rodovia pavimentada (Brita)	tkm	2.532.904,930		0,000	0,000	0,60	0,00	0,00				
2 S.09.002.91	Transporte comercial c/ basc. em rodovia não pavimentada (Cimento)	tkm	34.586,200		0,000	0,000	0,38	0,00	0,00				
2 S.09.001.05	Transporte local em rodovia não pavimentada (Cimento)	tkm	11.083,305		0,000	0,000	0,54	0,00	0,00				
2 S.09.002.91	Transporte comercial c/ basc. em rodovia pavimentada (Areia)	tkm	68.041,877		0,000	0,000	0,38	0,00	0,00				
2 S.09.001.05	Transporte local em rodovia não pavimentada (Areia)	tkm	17.899,076		0,000	0,000	0,60	0,00	0,00				
2 S.09.001.05	Transporte local em rodovia não pavimentada (Madeira)	tkm	150,814		0,000	0,000	0,54	0,00	0,00				
2 S.09.002.91	Transporte comercial c/ basc. em rodovia pavimentada (Madeira)	tkm	47,062		0,000	0,000	0,38	0,00	0,00				
Total Transporte de Drenagem									0,00	0,00			

OS CÁLCULOS SÃO CONFERIDOS
 Eng.º Civil Ricardo AM CONTELLI
 CREBA Nº 021242-03
 RNP Nº 20442-03

Local/Data: Cuiabá-MT, 02 de Dezembro de 2013

Comissão de Fiscalização

Eng.º Antonio Carlos Tenuta
 Fiscal Port. GP Nº 555/11
 RNP Nº 121164774-9

Protocolo/BETPU
 Folha Nº 05
 Ass: A



**GOVERNO DO ESTADO DE MATO GROSSO
SECRETARIA DE ESTADO DE TRANSPORTES E
PAVIMENTAÇÃO URBANA**

RESUMO DE MEDIÇÃO

CÓDIGO	DISCRIMINAÇÃO	UNID.	QUANTIDADE CONTRATO	NESTA MEDIÇÃO	MEDIÇÃO ANTERIOR	QUANT. MEDIDO ACUMULADO	PREÇO UNITÁRIO R\$	VALOR ACUMULADO R\$	% EXE	Termo de Cessão de Contrato N.º		Prazo de Execução (dias)	
										01/07/2013	30/11/2013	002/2011	Restante (dias)
<p>Obra: Pavimentação Asfáltica Rodovia - MT 338 Trecho: Entr.º Rod MT-220-338 (Novo Paraná) - Entr.º Rod BR-163 Sub-trecho: Restaurante Cambará (Estaca 2.500) à Fazenda Bom Pastor (Estaca 4.525) - Lote 2 Referência: 5ª Medição Provisória Ordem início serviço: de 01/07/13 Período Med: 01/11/2013 a 30/11/2013 Acumulado: 01/07/2013 a 30/11/2013</p>													
VII SINALIZAÇÃO													
4 S.06.100.21	Pintura de faixa - tinta durabilidade - 2 anos	m²	22.080,000		0,000	0,000	17,78	0,00	0,00		1080		
4 S.06.200.02	Forn. e implantação placa sinaliz. tot. refletiva	m²	123,000		0,000	0,000	388,10	0,00	0,00		927		
4 S.06.121.01	Forn. e colocação de tacha reflet. bidirecional	und	22.450,000		0,000	0,000	19,48	0,00	0,00		30.132.671,11		
4 S.06.121.11	Forn. e colocação de tachão reflet. bidirecional	und	220,000		0,000	0,000	43,34	0,00	0,00		8.030.018,56		
4 S.06.230.51	Fornecimento e implantação de balizador de concreto	und	266,000		0,000	0,000	39,46	0,00	0,00				
4 S.06.000.11	Defensa maleável dupla (form. / impl.)	und	308,000		0,000	0,000	491,90	0,00	0,00				
4 S.06.000.12	Ancoragem de defesa maleável dupla (form. / impl.)	und	120,000		0,000	0,000	536,55	0,00	0,00				
Total Sinalização													
VIII OBRAS COMPLEMENTARES													
3 S.08.414.00	Recomposição total de cerca com mourão de madeira	m	22.000,000		0,000	0,000	22,09	0,00	0,00				
Total Obras Complementares													
IX RECUPERAÇÃO AMBIENTAL													
2 S.05.102.00	Hidrossemeadura área de talude de aterro	m²	243.000,000		0,000	0,000	1,45	0,00	0,00				
2 S.05.102.00	Hidrossemeadura área de jazida	m²	203.475,000		0,000	0,000	1,45	0,00	0,00				
2 S.05.102.00	Hidrossemeadura área de empréstimo	m²	320.000,000		0,000	0,000	1,45	0,00	0,00				
2 S.01.100.01	Reconformação de área de jazida	m³	30.521,250		0,000	0,000	1,87	0,00	0,00				
2 S.01.100.01	Reconformação de área de empréstimo	m³	48.000,000		0,000	0,000	1,87	0,00	0,00				
3 S.01.930.00	Regul. e espalhamento de mat. orgânico área de jazida	m²	203.475,000		0,000	0,000	0,27	0,00	0,00				
3 S.01.930.00	Regul. e espalhamento de mat. orgânico área de empréstimo	m²	320.000,000		0,000	0,000	0,27	0,00	0,00				
Total Recuperação Ambiental													
X ALUGUEL DE VEÍCULO													
2 S.09.010.03	Aluguel de veículo p/ transporte de pessoal - adm local	mês	16,000	1,00	4,000	5,000	7.155,54	35.777,70	31,25				
Total Aluguel de Veículo													
TOTAL GERAL													
DEDUZIR VALOR MEDIÇÃO ANTERIOR													
VALOR DESTA MEDIÇÃO													
8.030.018,56													
7.960.888,45													
69.130,11													

R\$ 69.130,11 (Sessenta e nove mil cento e trinta reais e onze centavos).

Local/Data: Cuiabá-MT, 02 de Dezembro de 2013

Comissão de Fiscalização

Eng.º Antonio Carlos Tenuta
Fiscal Port. GP Nº 555/11
RNP Nº 121164774-9

Protocolo/SETPU
Folha Nº 06
Ass.: A



GOVERNO DO ESTADO DE MATO GROSSO

SECRETARIA DE ESTADO DE TRANSPORTE E PAVIMENTAÇÃO URBANA - SETPU

SUPERINTENDÊNCIA DE PROGRAMAS ESPECIAIS

CONTROLE FINANCEIRO

Termo de Cessão de Contrato n.º 02/2011

RODOVIA
MT - 338

FIRMA:

GUAXE CONSTRUTORA LTDA

VALOR CONTRATUAL

30.132.671,11

ADITAMENTO

0,00

TOTAL

30.132.671,11

TRECHO:

Restaurante Cambará (Estaca 2.500) - Fazenda Bom Pastor (Estaca 4.525)

SERVIÇO

PAVIMENTAÇÃO

FISCAL

Engº ANTONIO CARLOS TENUTA

O. I. SERVIÇO

01/07/2013

DOC. REFERENCIA

PERÍODO DA MEDIÇÃO

PRAZO/DIAS CORRIDOS

MEDIÇÕES P.I

ACUMULADO

PERÍODO

ACUMULADO

TOTAL

SALDO PREÇOS INICIAIS

1ª Medição

01/07/13 a 31/07/13

31

1049

2.002.873,19

2.002.873,19

-

2.002.873,19

2.002.873,19

30.132.671,11

2ª Medição

01/08/13 a 31/08/13

31

1018

2.000.652,42

4.003.525,61

-

2.000.652,42

2.000.652,42

28.129.797,92

3ª Medição

01/09/13 a 30/09/13

30

988

2.950.003,72

6.953.529,33

-

2.950.003,72

2.950.003,72

26.129.145,50

4ª Medição

01/10/13 a 31/10/13

31

957

1.007.359,12

7.960.888,45

-

1.007.359,12

1.007.359,12

22.171.782,66

5ª Medição

01/11/13 a 30/11/13

30

927

69.130,11

8.030.018,56

-

69.130,11

69.130,11

22.102.652,55

Cuiabá-MT, 02 de Dezembro de 2013

Eng.º Antônio Carlos Tenuta
Fiscal Port. GP Nº 555/11
RNP Nº 121164774-9

Protocolo/SETPU
Folha Nº 08
Ass.: A



Governo do Estado de Mato Grosso
Secretaria de Estado de Transporte e Pav. Urbana

Protocolo/SETPU
Folha Nº <u>10</u>
Ass.: <u>A</u>

• **Contratos Novos de Pavimentação de Rodovias**

: Rodovia: MT 338

: Trecho: Entrº Rod MT-220-338 (Novo Paraná) - Entrº Rod BR 163

Sub-trecho: Restaurante Cambará (Estaca 2.500) à Fazenda Bom Pastor (Estaca 4.525) - Lote 2

: Extensão: 40,5 Km

: Firma: Guaxe Construtora Ltda

: Termo de cessão de contrato n.º 02/2011

: Prazo Contratual: 1.080 dias consecutivos

: Termino Previsto: 15/06/2016

: Ordem de Início de Serviços: 01/07/2013

: Metas – Exercício:

: Naturezas dos Serviços: Pavimentação Asfáltica

: Valor Empenhado:

: Valor Contratual (PI): R\$ 30.132.671,11

: Valores Medidos a PI: R\$ 8.030.018,56

: Valores Medidos reajustamento: R\$ 0,0

: Termo Aditivo com Reflexo Financeiro: Não

: Termo Aditivo de Prazo: Não

: Ordem de reinício de serviços:

Eng. Antonio Carlos Tenuta
Fiscal Port. GP N° 555/11
RNP N° 121164774-9