



GOVERNO DO ESTADO DE MATO GROSSO

SECRETARIA DE ESTADO DE INFRA ESTRUTURA E LOGÍSTICA - SINFRA

Protocolo n.º: 528630/2021

Data: 16/11/2021 13:46

Governo do Estado de Mato Grosso

SECRETARIA DE ESTADO DE INFRAESTRUTURA E LOGÍSTICA

Interessado(a): GUAXE CONSTRUTORA LTDA

Assunto: 321 PAVIMENTAÇÃO, MANUTENÇÃO DE VI

Resumo: ENCAMINHA 42 MEDIÇÃO PROVISÓRIA DO IC 242/2013, DOS SERVIÇOS DE PAVIMENTAÇÃO ASFÁLTICA NA RODOVIA M

Setor Origem: PROTOCOLO

Setor Destino: COFIN - COORDENADORIA FINANCEIRA

Volume: 2 de 2





GOVERNO DO ESTADO DE MATO GROSSO
SECRETARIA DE ESTADO DE INFRA ESTRUTURA E LOGISTICA - SINFRA
SUPERINTENDENCIA DE OBRAS DE TRANSPORTES

PROTOCOLADO
SINFRA
Fls. 02
Rub. 8

Medição Provisória

Ao Ilmo Sr.

Eng.º Nilton de Britto

Secretário Adjunto de Obras Rodoviárias
Nesta,

Assunto: 42ª medição provisória
Ref. I.C. nº: 242/2013/00/00-SETPU

Através do presente, encaminho a V.Sª a 42ª Medição Provisória, da Obras e serviços de pavimentação, na Rodovia: MT - 326 - Trecho: Cocalinho (Div. MT-GO) - Ent.MT-411, Lote 01, Segmento 02 (estaca 2062 + 19,467m a estaca 3825 + 5,914m), com extensão: 35,246 km, após aferição em campo, estando apta para o procedimento de análise, de acordo com o valores firmados em contrato, referente ao período de: 01 à 31 de outubro de 2.021.

42ª medição provisória..... Período 01/10/2.021 a 31/10/2.021

Cocalinho (MT), 01 de novembro de 2.021

Atenciosamente,

Paula J. Fenrich

Engª Paula Janayna Fenrich

Fiscal Portaria nº 044/2.020/SAOR/SINFRA
RNP 1212675207



GOVERNO DO ESTADO DE MATO GROSSO
SECRETARIA DE ESTADO DE INFRA ESTRUTURA E LOGÍSTICA - SINFRA

Obra: IMPLANTAÇÃO E PAVIMENTAÇÃO DE RODOVIA ✓
Rodovia/Programa: MT-326 ✓
Trecho: Cocalinho(divisa MT-GO)- Nova Nazaré ✓
Sub-Trecho: Cocalinho (Div. MT-GO) - Ent.MT-411 - Segmento 2 ✓
Referência: 42ª medição provisória ✓
Período: 01/10/2.021 a 31/10/2.021 ✓
Ordem de Início Serviço: SUOT/OIS/n.º 70/2014 - 10/06/2014 ✓
Ordem de Paralisação: SUEF III/OPS/nº 003/2018 - 06/09/2018 ✓
Ordem de Reinício de Serviço: SUEF III/ORS/nº 006/2.020 - 01/09/2.020 ✓

DADOS DO CONTRATO

Rodovia/Programa: MT-326
Trecho: Trecho: Cocalinho(Div. MT-GO)- Nova Nazaré, Sub-trecho: Cocalinho (Div. MT-GO) - Ent.MT-411 ✓
Extensão: 35,246 Km ✓
Firma: GUAXE CONSTRUTORA LTDA. ✓
Instrumento Contratual: 242/2013/00/00-SETPU ✓
Processo Original: 190.876/2013/SETPU ✓
Data da Assinatura: 19/08/2013 ✓
Data da Publicação: 19/08/2013 ✓
Natureza dos Serviços: Implantação e Pavimentação de Rodovia ✓
Prazo Contratual: 2.034 dias consecutivos ✓ Prazo de Vigência: 3.145 dias ✓
Término Previsto: 01/09/2.021 ✓
Ordem de Início de Serviço: SUOT/OIS/nº 070/2014-10/06/2014 ✓
Valor Contratual (PI): R\$ 63.622.854,67 ✓
Valor Termo Aditivo: R\$ 10.014.201,08 ✓
Valor Contratual + T. Aditivo: R\$ 73.637.055,75 ✓
Valor Medido (Acumulado-PI) : R\$ 57.247.704,23 ✓
Saldo Contratual (PI) : R\$ 16.389.351,52 ✓

Cocalinho (MT), 01 de novembro de 2.021

Atesto e confirmo os dados aqui apresentados e dou fé da veracidade, de acordo com os valores firmados em contrato.

Atenciosamente,

Paula J. Fenerich
Eng.ª Paula Janayna Fenerich
Fiscal Portaria nº 044/2.020/SAOR/SINFRA
RNP 1212675207



Secretaria de Estado de Infraestrutura e Logística
 Governo do Estado de Mato Grosso

PROTOCOLO
 SINERA
 Fis. 04
 Rub. 8

ROLETIM DE DESEMPENHO PARCIAL

Rodovia MT - 326
 Trecho: Cocalinho (divisa MT/GO) - Nova Nazaré
 Sub-Trecho: Cocalinho - Entrª MT-411 - Segmento 2
 Extensão: 35,246 km
 Firma: Guaxe Construtora Ltda
 Número do Contrato: 242/2.013/00/00-SETPU
 Data da Assinatura: 19/08/2013
 Data de Aprovação: 19/08/2013
 Ordem de reinício: SUEF III/SAOR/O.I.S./nº 006/2020 - 01/07/2.020
 Prazo (execução): 2.034 dias consecutivos
 Obra: Pavimentação de Rodovias

Desempenho relativo aos serviços da **42ª medição provisória** /
 Serviços Executados entre **01/10/2.021** / a **31/10/2.021** /

A) Conceitos Atribuídos

ITEM	CONCEITO				
	Excelente (0,9 à 1,0)	Bom (0,7 à 0,89)	Razoável (0,5 à 0,69)	Fraco (0,3 à 0,49)	Péssimo (0 à 0,29)
1) Equipamento		0,88			
2) Pessoal		0,89			
3) Instalações		0,88			
4) Cronograma Físico	0,90				
5) Qualidade dos Serviços	0,90				
6) Atendimento à Fiscalização	0,90				
7) Administração da Obra	0,90				

B) Desempenho

ITEM	Nota N	Pesos P	Produt. N x P	Desempenho parcial
1) Equipamento	0,88	1,50	1,32	$\text{Desempenho} = \frac{N \times P}{10}$ $\frac{8,95}{10} = 0,89 /$ Conceito: Bom/
2) Pessoal	0,89	1,50	1,34	
3) Instalações	0,88	0,50	0,44	
4) Cronograma Físico	0,90	2,00	1,80	
5) Qualidade dos Serviços	0,90	3,00	2,70	
6) Atendimento à Fiscalização	0,90	1,00	0,90	
7) Administração da Obra	0,90	0,50	0,45	
TOTAL		10,00		

Observações:

Cocalinho (MT), 01 de novembro de 2.021

Engenheiro Projeto e Construções
 Weverson Alyes da Silva
 CREA - 17.678/D - GO

Engª Paula Janayna Fenerich
 Fiscal Portaria nº 044/2.020/SAOR/SINFRA
 RNP 1212675207



GOVERNO DO ESTADO DE MATO GROSSO
SECRETARIA DE ESTADO DE INFRA ESTRUTURA E LOGÍSTICA - SINFRA
SUPERINTENDÊNCIA DE EXECUÇÃO E FISCALIZAÇÃO DE OBRAS III

RESUMO DE MEDIÇÃO

Obra: Implantação e pavimentação de rodovia
Rodovia: MT-326
Trecho: Cocalinho (divisa MT-GO) - Nova Nazaré
Sub-Trecho: Cocalinho (Div. MT-GO) - Ent. MT-411 - Segmento 2
Referência: 42ª medição provisória
Ordem Início Serviço: SUOT/OIS/n.º 70/2014 - 10/06/2014
Período Simples: 01/10/2.021 a 31/10/2.021
N.º Contrato: 242/2013/00/00-SETPU
Data da assinatura: 19/08/2013
Publicação: 19/08/2013
Processo Orig.: 190.876/2013/SETPU
Edital: C.P. n.º 014/2013
Termo Aditivo:
Período Acumulado: 10/06/2014 a 31/10/2.021
Firma: Guaxe Construtora Ltda

Prazo de Execução: 1.914 dias consecutivos
Prazo Restante: 59 dias consecutivos
Vr. Contratual PI: R\$ 63.622.854,67
Vr. Acum. Medido PI: R\$ 57.247.704,23
Vr. Termo Aditivo: R\$ 10.014.201,08
Vr. Contratual + T. Aditivo: R\$ 73.637.055,75

Código	Descrição	Unid.	Quantidades			Preço unitário (R\$)	Valor acumulado (R\$)	% exec.
			Contrato	Nesta medição	Medição anterior			
1.0 Serviços preliminares								
2.5 00 000 10	Instalações de canteiro e acampamento	vb	1.000		0,981	3.079.897,68	3.020.303,09	98,07
2.5 00 000 20	Mobilização e desmobilização de pessoal	cj	1.000		0,500	4.644,25	2.322,12	50,00
2.5 00 000 22	Mobilização e desmobilização de equipamento rodante	vb	1.000		0,500	289.511,48	144.746,03	50,00
2.5 00 000 24	Mobilização e desmobilização de equipamento pesado	vb	1.000		0,500	898.873,15	449.436,57	50,00
2.5 00 000 30	Marca de concreto de identificação da obra	un	1.000		-	2.312,49	-	0,00
Subtotal de Serviços preliminares							3.616.807,81	84,60
2.0 Terraplenagem								
2.5 01 000 00	Desm. dest. limpeza áreas c/ arv. diam. até 0,15 m	m²	1.823.358,520		1.823.356,100	0,32	583.473,95	100,00
2.5 01 010 00	Destocamento de árvores d=0,15 a 0,30 m	un	2.282,000		2.282,000	32,13	73.320,66	100,00
2.5 01 012 00	Destocamento de árvores c/diâm. > 0,30 m	un	564,000		564,000	80,28	45.277,92	100,00
2.5 01 100 01	Esc. carga transp. mat 1º cat dimt 50 m	m³	335.872,692	29.322,219	306.550,473	1,66	557.548,66	100,00
2.5 01 100 23	Esc. carga transp. mat 1º cat dimt 200 a 400m	m³	56.661,075	4.946,601	51.714,474	5,94	336.566,78	100,00
2.5 01 100 24	Esc. carga transp. mat 1º cat dimt 400 a 600m	m³	185.545,306	15.535,253	169.346,907	6,39	1.181.397,00	99,64
2.5 01 100 25	Esc. carga transp. mat 1º cat dimt 600 a 800m	m³	393.009,013	28.683,143	358.698,703	6,82	2.641.944,18	98,57
2.5 01 100 26	Esc. carga transp. mat 1º cat dimt 800 a 1.000m	m³	218.147,944	19.044,661	199.103,283	7,18	1.566.302,23	100,00
2.5 01 100 28	Esc. carga transp. mat 1º cat dimt 1.200 a 1.400m	m³	200.328,815	17.489,023	182.839,792	7,95	1.592.614,07	100,00
2.5 01 100 29	Esc. carga transp. mat 1º cat dimt 1.400 a 1.600m	m³	80.906,817	7.063,293	73.843,524	8,40	679.617,26	100,00
2.5 01 100 30	Esc. carga transp. mat 1º cat dimt 1.600 a 1.800m	m³	488.740,021	42.667,779	446.072,242	8,42	4.115.190,97	100,00
2.5 01 100 31	Esc. carga transp. mat 1º cat dimt 1.800 a 2.000m	m³	472.774,603	41.273,973	431.500,630	9,05	4.278.610,15	100,00
2.5 01 100 32	Esc. carga transp. mat 1º cat dimt 2.000 a 3.000m	m³	474.182,812	41.396,912	432.785,900	10,30	4.884.082,96	100,00
2.5 01 100 33	Esc. carga transp. mat 1º cat dimt 3.000 a 5.000m	m³	332.615,937	5.607,600	58.624,918	13,68	878.700,84	19,31
2.5 01 511 00	Compactação de aterros a 100% proctor normal	m³	2.040.548,621	131.845,640	1.908.688,888	2,81	5.733.902,02	100,00
s/c	Compactação de aterros a 100% proctor intermediário	m³	383.571,505	71.673,300	306.007,260	3,66	1.382.310,84	98,46
Subtotal de Terraplenagem							30.530.860,49	89,10
3.0 Pavimentação								
2.5 02 110 00	Regularização do subleito	m²	614.927,196	150.144,000	432.052,660	0,73	425.003,56	94,68

PROTOCOLO
SINFRA
Fis. 05
Rub. 8

Engenheiro Projeto e Construções
Wevefson Alves da Silva
CREA - 17.678/D - GO

Paulo J. Fenelich
Eng.ª Paula Janayna Fenerich
Fiscal Portaria nº 044/2.020/SAOR/SINFRA
RNP 1212675207

Eng.ª Ana de Paulo Dutra
RNP 1215090382
Guaxe Construtora Ltda.



GOVERNO DO ESTADO DE MATO GROSSO
SECRETARIA DE ESTADO DE INFRA ESTRUTURA E LOGÍSTICA - SINFRA
SUPERINTENDÊNCIA DE EXECUÇÃO E FISCALIZAÇÃO DE OBRAS III

RESUMO DE MEDIÇÃO

Obr.: **Implementação e pavimentação de rodovia**
 Rodovia: **MT-326**
 Trecho: **Cocalinho (divisa MT-GO) - Nova Nazaré**
 Sub-Trecho: **Cocalinho (Div. MT-GO) - Ent. MT-411 - Segmento 2**
 Referência: **42ª medição provisória**
 Ordem Início Serviço: **SUOT/OIS/n.º 70/2014 - 10/06/2014**
 Período Simplex: **01/10/2.021 a 31/10/2.021**
 Nº Contrato: **242/2013/00/00-SETPU**
 Data da assinatura: **19/08/2013**
 Publicação: **19/08/2013**
 Processo Orig.: **190.876/2013/SETPU**
 Edital: **C.P. n.º 014/2013**
 Termo Aditivo:
 Vr. Contratual + T. Aditivo: **R\$ 73.637.055,75**
 Vr. Contratual + T. Aditivo: **R\$ 73.637.055,75**
 Vr. Acum. Medido PE: **R\$ 57.247.704,23**
 Vr. Contratual PE: **R\$ 63.622.854,67**
 Prazo de Execução: **1.914 dias consecutivos**
 Prazo Restante: **59 dias consecutivos**
 Firma: **Guaxe Construtora Ltda**

Código	Descrição	Unid.	Quantidades			Medido acumulado	Preço unitário (R\$)	Valor acumulado (R\$)	% exc.
			Contrato	Neste medição	Medição anterior				
2 S 02 200 00	Sub-base solo estabilizado granul. s/ mistura	m³	99.758,343	24.784,640	71.319,596	96.104,636	12,41	1.192.658,53	96,34
2 S 02 200 01	Base solo estabilizado granul. s/ mistura	m³	102.106,887		72.841,752	72.841,752	12,41	903.966,14	71,34
2 S 02 300 00	Imprimação	m²	465.237,092		354.385,200	354.385,200	0,28	99.227,85	76,17
5 S 02 310 01	Areia Palçada (areia = 3,0 kg/m² - sem mat. betuminoso)	m²	420.800,350			-	0,43	-	0,00
2 S 02 501 51	Treatmento superficial duplo c/ emulsão bc	m²	428.530,609		354.385,200	354.385,200	2,90	1.027.717,08	82,70
M103	Asfalto diluído CM-30	t	558,263		425,246	425,246	2,256,44	1.049.311,51	83,30
M105	Emulsão asfáltica RR-2C	t	1.285,583		1.063,150	1.063,150	1,244,47	1.422.494,70	88,91
2 S 09 009 03	Transporte de asfalto diluído CM-30	t	558,263	50,400	425,246	475,646	341,49	162.428,35	85,20
2 S 09 009 05	Transporte de emulsão asfáltica RR-2C	t	1.285,583	84,960	1.063,150	1.148,110	341,49	392.068,08	89,31
2 S 09 001 05	Transporte local em rodov. não pav. (const.) de sub-base	t.km	7.967,062,742	2.014,044,425	5.381.808,444	7.395.852,869	0,69	5.103.138,47	92,83
2 S 09 001 05	Transporte local em rodov. não pav. (const.) de base	t.km	8.848,072,218		5.502,521,118	5.502,521,118	0,69	3.796.739,57	62,19
2 S 09 001 91	Transporte local em rodov. não pav. (brita p/ TSD)	t.km	1.787,939,293		1.424,069,237	1.424,069,237	0,54	768.997,38	79,65
2 S 09 002 91	Transporte comercial c/ base. 10m³ rodov. pavimentada	t.km	266,374,617		220,285,833	220,285,833	0,36	79.302,89	82,70
2 S 09 001 05	Transporte local em rodov. não pav. (const.)	t.km	200,214,386		183,869,947	183,869,947	0,69	126.870,25	91,84
4.0	Drenagem					Subtotal de Pavimentação		16.549.924,37	79,57
2 S 04 401 54	Valete prot.aterrro c/ revest. concreto - VPA 04 - AC/BC	m	4.280,000		-	-	96,89	-	0,00
2 S 04 910 53	Meio fio de concreto - MFC 03 - AC/BC	m	39.362,750		6.278,200	6.278,200	32,40	203.413,68	15,95
2 S 04 940 52	Descida d'água tipo rápido - canal retang. - DAR.02	m	2.238,780		510,130	510,130	91,28	46.564,66	22,79
2 S 04 941 52	Descida d'água aterros em degraus - arm - DAD 02 - AC/BC	m	4.453,780		-	-	191,52	-	0,00
2 S 04 942 51	Entrada d'água - EDA 01 - AC/BC	un	725,000		79,000	79,000	47,15	3.724,85	10,90
2 S 04 942 52	Entrada d'água - EDA 02 - AC/BC	un	9,000		-	-	56,38	-	0,00
2 S 04 950 71	Dissipador de energia - DEB 01 - AC/BC/PC	un	325,000		67,000	67,000	291,44	19.526,48	20,62
2 S 04 950 72	Dissipador de energia - DEB 02 - AC/BC/PC	un	409,000		-	-	948,95	-	0,00
2 S 09 001 91	Transporte comercial c/ base. 10m³ rodov. não pav. de AC/BC/PC/TC/CTM	t.km	213.794,364		69.278,089	69.278,089	0,54	37.410,16	32,40
2 S 09 002 91	Transporte comercial c/ base. 10m³ rodov. pavimentada de AC/BC/PC/TC/CTM	t.km	7.682,531		5.782,486	5.782,486	0,36	2.081,69	75,27
2 S 09 001 05	Transporte local em rodov. não pav. (const.) de AC/BC/PC/TC/CTM	t.km	64.563,009		8.465,780	8.465,780	0,69	5.841,38	13,11

PROTÓCOLO
SINFRA
Fls. 08
Rub. 8

Engenheiro Projeto e Construções
Weverson Alves da Silva
CREA - 17.578/D - GO

Eng.º Paulo Dutra
RNP 1215090382
Guaxe Construtora Ltda.

Fiscal Portaria nº 044/2.020/SAOR/SINFRA
RNP 12121675207



GOVERNO DO ESTADO DE MATO GROSSO
SECRETARIA DE ESTADO DE INFRA ESTRUTURA E LOGÍSTICA - SINFRA
SUPERINTENDÊNCIA DE EXECUÇÃO E FISCALIZAÇÃO DE OBRAS III

RESUMO DE MEDIÇÃO

Obra: Implantação e pavimentação de rodovia
Rodovia: MT-326
Trecho: Cocalinho (divisa MT-60) - Nova Nazaré
Sub-Trecho: Cocalinho (Div. MT-60) - Ent. MT-411 - Segmento 2
Referência: 42ª medição provisória
Ordem Início Serviço: SUOT/OIS/n.º 70/2014 - 10/06/2014
Período Simples: 01/10/2.021 a 31/10/2.021

Nº Contrato: 242/2013/00/00-SETPU
Data da assinatura: 19/08/2013
Publicação: 19/08/2013
Processo Orig.: 190.876/2013/SETPU
Edital: C.P. n.º 014/2013
Termo Aditivo:

Prazo de Execução: 1.914 dias consecutivos
Prazo Restante: 59 dias consecutivos
Vr. Contratual PI: R\$ 63.622.854,67
Vr. Acum. Medido PI: R\$ 57.247.704,23
Vr. Termo Aditivo: R\$ 10.014.201,08
Vr. Contratual + T. Aditivo: R\$ 73.637.055,75

Firma: Guaxe Construtora Ltda

Código	Discriminação	Unid.	Quantidades			Preço unitário (R\$)	Valor acumulado (R\$)	% exec.
			Contrato	Neste medição	Medição anterior			
5.0 Obras de arte correntes								
2 S 04 001 00	Escavação mecânica de vala em mat.1.a cat.	m³	1.561,788		1.561,788	6,15	9.604,99	100,00
2 S 03 940 01	Reaterro e compactação	m³	733,524		733,524	32,70	23.986,23	100,00
2 S 04 100 83	Corpo bstrc d=1,00m - ca-1, inclusive berço - ac/bc	m	33,000		33,000	697,88	23.030,04	100,00
2 S 04 100 73	Corpo bstrc d=1,00m - ca-2, inclusive berço - ac/bc	m	71,000		71,000	891,88	63.323,48	100,00
2 S 04 100 54	Corpo bstrc d=1,20m - ca-4, inclusive berço e dentes - ac/bc	m	178,000		178,000	1.473,69	262.316,82	100,00
2 S 04 110 51	Corpo bstrc d=1,00m - ca-4, inclusive berço e dentes - ac/bc	m	63,000		63,000	2.332,96	146.976,48	100,00
2 S 04 101 53	Boca bstrc d=1,00m normal - ac/bc/pc	un	12,000		12,000	2.413,48	28.961,76	100,00
2 S 04 101 54	Boca bstrc d=1,20m normal - ac/bc/pc	un	20,000		20,000	3.454,13	69.082,60	100,00
2 S 04 111 51	Boca bstrc d=1,00m normal - ac/bc/pc	un	4,000		4,000	3.375,81	13.503,24	100,00
2 S 04 200 59	Corpo bstrc 1,50 x 1,50 m alt. 2,50 a 5,00 m - ac/bc	m	91,000		91,000	1.849,26	168.282,66	100,00
2 S 04 200 63	Corpo bstrc 1,50 x 1,50 m alt. 5,00 a 7,50 m - ac/bc	m	55,000		55,000	2.148,81	118.184,55	100,00
2 S 04 200 60	Corpo bstrc 2,00 x 2,00 m alt. 2,50 a 5,00 m - ac/bc	m	17,000		17,000	2.850,08	48.451,36	100,00
2 S 04 210 57	Corpo bstrc 2,50 x 2,50 m alt. 1,00 a 2,50 m - ac/bc	m	20,000		20,000	5.759,30	115.186,00	100,00
2 S 04 220 62	Corpo btrcc 3,00 x 3,00 m alt. 2,50 a 5,00 m - ac/bc	m	37,000		37,000	12.731,53	471.066,61	100,00
2 S 04 201 51	Boca bstrc 1,50 x 1,50 m normal - ac/bc	un	12,000		12,000	11.061,64	132.739,68	100,00
2 S 04 201 52	Boca bstrc 2,00 x 2,00 m normal - ac/bc	un	2,000		2,000	17.181,27	34.362,54	100,00
2 S 04 211 65	Boca btrcc 2,50 x 2,50 m esc=45 - ac/bc	un	2,000		2,000	43.404,46	86.808,92	100,00
2 S 04 221 62	Boca btrcc 3,00 x 3,00 m esc=30 - ac/bc	un	2,000		2,000	61.270,95	122.541,90	100,00
2 S 04 221 66	Boca btrcc 3,00 x 3,00 m esc=45 - ac/bc	un	2,000		2,000	77.869,00	155.738,00	100,00
2 S 09 001 05	Transporte local em rodov. não pav. (const.)	t.km	275,930		275,930	0,69	190,39	100,00
2 S 09 001 91	Transporte comercial c/ base. 10m³ rodov. não pav.	t.km	319.444,276		319.444,276	0,54	172.499,90	100,00
2 S 09 002 91	Transporte comercial c/ base. 10m³ rodov. pavimentada	t.km	35.601,851		35.601,851	0,36	12.816,66	100,00
2 S 09 001 05	Transporte local em rodov. não pav. (const.)	t.km	52.533,009		52.533,009	0,69	36.247,77	100,00
5 S 04 999 01	Remoção de bueiros existentes	m	266,020		266,020	89,52	23.814,11	100,00
Subtotal de Obras de arte correntes							2.339.716,69	100,00

PROTÓCOLO
SINERA
Fis. 07
Rub. 8

Engenheiro Projeto e Construções
Weverson Alves da Silva
CREA - 17.678/D - GO

Eng.ª Paula Janayna Fenerich
Fiscal Portaria nº 044/2.020/SAOR/SINFRA
RNP 1212675207

Eng.º André Paulo Dutra
RNP 1215090382
Guaxe Construtora Ltda.



GOVERNO DO ESTADO DE MATO GROSSO
SECRETARIA DE ESTADO DE INFRA ESTRUTURA E LOGÍSTICA - SINFRA
SUPERINTENDÊNCIA DE EXECUÇÃO E FISCALIZAÇÃO DE OBRAS III

RESUMO DE MEDIÇÃO

Obra: Implantação e pavimentação de rodovia
Rodovia: MT-326
Trecho: Cocalinho (divisa MT-60) - Nova Nazaré
Sub-Trecho: Cocalinho (Div. MT-60) - Ent. MT-411 - Segmento 2
Referência: 42ª medição provisória
Ordem Início Serviço: SUOT/OIS/n.º 70/2014 - 10/06/2014
Período Simples: 01/10/2.021 a 31/10/2.021
N.º Contrato: 242/2013/00/00-SETPU
Data da assinatura: 19/08/2013
Publicação: 19/08/2013
Processo Orig.: 190.876/2013/SETPU
Edital: C.P. n.º 014/2013
Prazo de Execução: 1.914 dias consecutivos
Prazo Restante: 59 dias consecutivos
Vr. Contratual PI: R\$ 63.622.854,67
Vr. Acum. Medido PI: R\$ 57.247.704,23
Vr. Termo Aditivo: R\$ 10.014.201,08
Vr. Contratual + T. Aditivo: R\$ 73.637.055,75
Firma: Guaxe Construtora Ltda

Código	Discriminação	Unid.	Quantidades			Preço unitário (R\$)	Valor acumulado (R\$)	% exec.
			Contrato	Nesta medição	Medição anterior			
2 S 09 001 91	Transporte comercial c/ basc. 10m³ rodov. não pav.	t.km	6.498,308	-	-	0,54	-	0,00
2 S 09 002 91	Transporte comercial c/ basc. 10m³ rodov. pavimentada	t.km	552,309	-	-	0,36	-	0,00
2 S 09 001 05	Transporte local com basculante em rodov. não pav.	t.km	863,792	-	-	0,69	-	0,00
2 S 09 001 90	Transporte comercial com caminhão carroceria em rodovia não pavimentada	t.km	7.276,128	-	-	0,51	-	0,00
2 S 09 002 90	Transporte comercial com caminhão carroceria em rodovia pavimentada	t.km	1.125,526	-	-	0,36	-	0,00
2 S 09 001 40	Transporte local com caminhão carroceria em rodovia não pav.	t.km	632,542	-	-	0,73	-	0,00
Subtotal de Recuperação ambiental							2.336.832,86	51,78
Total acumulado desta medição							57.247.704,23	77,74 /
À deduzir da medição medição anterior							53.209.664,82	72,26 /
Total líquido desta medição							4.038.039,41	5,48 /

Local/Data: Cocalinho (MT), 01 de novembro de 2.021

Importa o líquido a pagar referente aos serviços executados nesta medição em : R\$ 4.038.039,41 (Quatro milhões, trinta e oito mil, trinta e nove reais e quarenta e um centavos)

PROTÓCOLO
SINFRA
Fis. 09
Rub. 8

Engenheiro Projeto e Construções
Weiferson Alves da Silva
CREA - 17.678/D - GO

Bulo J. Fenrich
Eng.ª Paula Janayna Fenrich

Fiscal Portaria nº 044/2.020/SAOR/SINFRA
RNP 1212675207

Eng.º André Paulo Dutra
RNP 1215090382
Guaxe Construtora Ltda.

CRONOGRAMA FÍSICO-FINANCEIRO

Obra : Pavimentação de rodovia
 Rodovia: MT - 326
 Trecho: Cocalinho (divisa MT/GO) - Nova Nazaré
 Extensão: 35,246 km
 Contrato nº: 242/2.013/00/00 - SINFRA
 Referência: 42ª medição provisória
 Prazo de execução: 1.914 dias
 Prazo de vigência: 3.025 dias
 Ordem de início: SUOT/OIS/n° 070/2.014

Cocalinho (MT), 01 de novembro de 2.021

Valor Contratual R\$: 63.850.025,42
 Valor Aditivo R\$:
 Valor Contratual + Aditivo R\$: 63.850.025,42
 Firma: Guaxe Construtora Ltda
 Data da Ordem Início: 10/06/2.014

Início: 10/06/14	Período →	01/06/2017 a 30/06/2017		01/07/2017 a 31/07/2017		01/08/2017 a 31/08/2017		01/09/2017 a 30/09/2017		01/10/2017 a 31/12/2017		01/01/2018 a 05/09/2018	
		30 / 1117	31 / 1148	31 / 1179	30 / 1209	92 / 1301	248 / 1549	Dias corridos →	Previsto (R\$)	Realizado (R\$)	Previsto (R\$)	Realizado (R\$)	Previsto (R\$)
Serviços		Previsto (R\$)	Realizado (R\$)	Previsto (R\$)	Realizado (R\$)	Previsto (R\$)	Realizado (R\$)	Previsto (R\$)	Realizado (R\$)	Previsto (R\$)	Realizado (R\$)	Previsto (R\$)	Realizado (R\$)
I - Serviços preliminares		45.709,86	45.709,87	56.116,77	56.116,76	64.836,63	64.836,64						
II - Terraplenagem				230.816,30	230.816,30								
III - Pavimentação		513.505,39	513.505,38	1.969.710,49	1.969.710,49	4.116.338,31	4.116.338,28						
IV - Drenagem								126.271,87	126.271,87				
V - Obras de arte correntes				155.901,31	155.901,32	415.515,27	415.515,29						
VI - Obras complementares				163.108,51	163.108,52								
VII - Sinalização													
VIII - Recuperação ambiental						1.404.603,20	1.404.603,20						
Referência:				25ª medição		26ª medição		27ª medição		28ª medição			
Faturamento simples (P.I.)		559.215,25	559.215,25	2.575.653,38	2.575.653,39	6.001.293,41	6.001.293,41	126.271,87	126.271,87				
Resjustamento (R.)		141.585,32	141.585,32	675.078,67	675.078,67	1.771.463,05	1.771.463,05	30.040,07	30.040,07				
Faturamento total (P.I.+R.)		700.800,57	700.800,57	3.250.732,05	3.250.732,06	7.772.756,46	7.772.756,46	156.311,94	156.311,94				

(Assinatura)
 Engenheiro Projeto e Construções
 Weverton Alves da Silva
 CREA - 17.678/D - GO

(Assinatura)
 André Augusto Dutra
 RNF 1115090382
 Guaxe Construtora Ltda

(Assinatura)
 Engª Paula Janayna Fenerich
 Fiscal Portaria nº 044/2.020/SAOR/SINFRA
 RNP 1212675207

PROTOCOLO
 SINFERA
 Fls. 14
 Rub. 8

CRONOGRAMA FÍSICO-FINANCEIRO

Cocalinho (MT), 01 de novembro de 2.021

Valor Contratual R\$: 63.850.025,42
 Valor Aditivo R\$:
 Valor Contratual + Aditivo R\$: 63.850.025,42
 Firma: Guaxe Construtora Ltda
 Data da Ordem Início: 10/06/2.014

Obra : Pavimentação de rodovia
 Rodovia: MT - 326
 Trecho: Cocalinho (divisa MT/GO) - Nova Nazaré
 Extensão: 35,246 km
 Contrato nº: 242/2.013/00/00 - SINFRA
 Referência: 42ª medição provisória
 Prazo de execução: 1.914 dias
 Prazo de vigência: 3.025 dias
 Ordem de Início: SUOT/OIS/nº 070/2.014

Início: 10/06/14	Período →	01/03/2021 a 31/03/2021		01/04/2021 a 30/04/2021		01/05/2021 a 31/05/2021		01/06/2021 a 30/06/2021		01/07/2021 a 31/07/2021		01/08/2021 a 31/08/2021	
		31 / 1761	Realizado (R\$)	Previsto (R\$)	Realizado (R\$)	Previsto (R\$)	Realizado (R\$)	Previsto (R\$)	Realizado (R\$)	Previsto (R\$)	Realizado (R\$)	Previsto (R\$)	Realizado (R\$)
Término: 30/12/21		Dias corridos →		30 / 1791		31 / 1822		30 / 1852		31 / 1883		31 / 1914	
Serviços		Previsto (R\$)	Realizado (R\$)	Previsto (R\$)	Realizado (R\$)	Previsto (R\$)	Realizado (R\$)	Previsto (R\$)	Realizado (R\$)	Previsto (R\$)	Realizado (R\$)	Previsto (R\$)	Realizado (R\$)
I - Serviços preliminares													
II - Terraplenagem		175.000,00	321.387,69	50.000,00	-	100.000,00	16.837,20	100.000,00	16.837,20	139.790,50	1.145.746,76		1.853.097,24
III - Pavimentação				230.000,00	260.030,25	230.000,00	7.051,80	504.068,37	356.440,93	700.000,00	700.000,00		
IV - Drenagem			24.530,54			300.000,00	-	300.000,00	-	300.000,00	-		300.000,00
V - Obras de arte correntes				50.000,00		50.000,00							
VI - Obras complementares													
VII - Sinalização											751.587,20		
VIII - Recuperação ambiental			150.000,00										
Referência:													
Faturamento simples (P.I.)		325.000,00	345.918,23	330.000,00	260.030,25	680.000,00	7.051,80	904.068,37	373.278,13	1.139.790,50	1.897.333,96	1.000.000,00	1.853.097,24
Reajustamento (R.)		135.785,97	168.736,93	286.507,00	176.035,75	433.542,00	3.557,63	621.466,40	243.052,14	735.592,51	1.013.458,32	666.550,00	393.857,66
Faturamento total (P.I.+R.)		460.785,97	514.655,16	616.507,00	436.066,00	1.113.542,00	10.609,43	1.525.534,77	616.330,27	1.875.383,01	2.910.792,28	1.666.550,00	2.246.954,90
35ª medição				36ª medição		37ª medição		38ª medição		39ª medição		40ª medição	

André Paulo Dutra
 RNP 1215090382
 Guaxe Construtora Ltda

Weslerson Alencar da Silva
 Engenheiro Projeto e Construções
 CREA - 17.678/D - GO

Paula J. Amencs
 Engª Paula Janayna Fenerich
 Fiscal Portaria nº 0442/020/SAOR/SINFRA
 RNP 1212675207

PROTOKOLO
 SINFR
 Fls. 16
 Rub. 8

CRONOGRAMA FÍSICO-FINANCEIRO

 Obra : Pavimentação de rodovia
 Rodovia: MT - 326
 Trecho: Cocalinho (divisa MT/GO) - Nova Nazaré
 Extensão: 35,246 km
 Contrato nº: 242/2.013/00/00 - SINFRA
 Referência: 42ª medição provisória
 Prazo de execução: 1.914 dias
 Prazo de vigência: 3.025 dias
 Ordem de Início: SUOT/OIS/nº 070/2.014

Cocalinho (MT), 01 de novembro de 2.021

Valor Contratual R\$: 63.850.025,42
 Valor Aditivo R\$:
 Valor Contratual + Aditivo R\$: 63.850.025,42
 Firma: Guaxe Construtora Ltda
 Data da Ordem Início: 10/06/2.014

Início: 10/06/14	Período -->	01/09/2021 a 30/09/2021		01/10/2021 a 31/10/2021		01/11/2021 a 30/11/2021		01/12/2021 a 31/12/2021	
		30 / 1944	Realizado (R\$)	31 / 1975	Realizado (R\$)	30 / 2005	Realizado (R\$)	31 / 2036	Realizado (R\$)
Término: 30/12/21	Dias corridos -->	Previsão (R\$)	Realizado (R\$)	Previsão (R\$)	Realizado (R\$)	Previsão (R\$)	Realizado (R\$)	Previsão (R\$)	Realizado (R\$)
Serviços									
I - Serviços preliminares			475.748,68					458.431,24	
II - Terraplenagem				2.576.759,87					
III - Pavimentação		600.000,00		600.000,00	1.853.097,24	626.470,20		94.466,52	
IV - Drenagem		550.000,00		550.000,00		550.000,00		303.747,28	
V - Obras de arte correntes		150.000,00		162.763,99					
VI - Obras complementares		42.569,16		(391.817,70)					
VII - Sinalização		500.000,00		500.000,00		728.633,62		732.471,70	
VIII - Recuperação ambiental				800.000,00		800.000,00		793.969,32	
Referência:				42ª medição					
Faturamento simples (P.I.)		1.842.569,16	475.748,68	2.612.763,99	4.038.039,41	2.705.103,82		2.383.086,06	
Reajustamento (R.)		857.246,46	761.038,23	1.104.645,20	3.158.583,92	1.171.013,43		909.291,25	
Faturamento total (P.I.+R.)		2.699.815,62	1.236.786,91	3.717.409,19	7.196.623,33	3.876.117,25		3.292.377,31	

 André Paulo Dutra
 Engenheiro de Projetos e Construções
 Weverson Alves da Silva
 CREA - 17.678/D - GO

 Paulo J. Fenerich
 Engenheiro Paulo Janayna Fenerich
 Fiscal Portaria nº 044/2.020/SAOR/SINFRA
 RNP 1212675207

PROTOCOLO
 SINFRA
 Fls. 17
 Rub. 7



GOVERNO DO ESTADO DE MATO GROSSO
SECRETARIA DE ESTADO DE INFRAESTRUTURA E LOGÍSTICA - SINFRA
SUPERINTENDÊNCIA DE OBRAS DE TRANSPORTES

CONTROLE FINANCEIRO

Contrato: Rodovia: Número do Processo	Empresa: Guaxe Construtora Ltda		Serviço: Pavimentação de rodovia (dias corridos) 2.034	Valor contratual R\$ 63.622.854,67		Aditamentos e supressões R\$ 10.014.201,08		Total geral R\$ 73.637.055,75	
	Trecho: Referência	Período da medição		Fiscal		Ordem de reinício SUEF III/SAOR/ORS/nº 060/2.020			
				Medições à P.I.	Acumulado	Período	Acumulado		Total da medição
367689/2014	1ª Medição	10/06/14 a 30/06/14	21	324.656,00	324.656,00	24.349,19	24.349,19	349.005,19	73.312.399,75
548368/2015	Paralisação	01/07/14 a 31/07/15	396	-	324.656,00	-	24.349,19	-	72.987.743,75
548389/2015	2ª Medição	01/08/15 a 31/08/15	31	1.019.224,70	1.343.880,70	126.587,69	150.936,88	1.145.812,39	72.293.175,05
	3ª Medição	01/09/15 a 30/09/15	30	1.184.763,63	2.528.644,33	147.147,96	298.084,84	1.331.911,59	71.108.411,42
	Correção reajuste 3ª Med	01/09/15 a 30/09/15			268.231,08	121.083,12	419.167,96	121.083,12	71.108.411,42
624048/2015	4ª Medição	01/10/15 a 31/10/15	31	3.530.144,25	6.058.788,58	799.224,65	1.218.392,61	4.329.368,90	67.578.267,17
653103/2015	5ª Medição	01/11/15 a 30/11/15	30	3.013.121,74	9.071.910,32	669.726,66	1.888.119,27	3.682.848,40	64.565.145,43
94637/2016	6ª Medição	01/12/15 a 31/12/15	31	220.353,77	9.292.264,09	35.106,45	1.923.225,72	255.460,22	64.344.791,66
94639/2016	7ª Medição	01/01/16 a 31/01/16	31	282.290,67	9.574.554,76	44.385,09	1.967.610,81	326.675,76	64.062.500,99
213634/2016	8ª Medição	01/02/16 a 29/02/16	29	2.002.336,01	11.576.890,77	453.328,86	2.420.939,67	2.455.664,87	62.060.164,98
339970/2016	9ª Medição	01/03/16 a 31/03/16	31	3.701.356,05	15.278.246,82	836.278,13	3.257.217,80	4.537.634,18	58.358.808,93
339983/2016	10ª Medição	01/04/16 a 30/04/16	30	1.506.996,86	16.785.243,68	340.379,28	3.597.597,08	1.847.376,14	56.851.812,07
403628/2016	11ª Medição	01/05/16 a 31/05/16	31	2.280.592,31	19.065.835,99	407.096,36	4.004.693,44	2.687.688,67	54.571.219,76
438687/2016	12ª Medição	01/06/16 a 30/06/16	30	2.700.905,00	21.766.740,99	578.010,85	4.582.704,29	3.278.915,85	51.870.314,76
510715/2016	13ª Medição	01/07/16 a 31/07/16	31	2.025.311,15	23.792.052,14	427.571,36	5.010.275,65	2.452.882,51	49.845.003,61
510727/2016	14ª Medição	01/08/16 a 31/08/16	31	2.405.681,42	26.197.733,56	534.333,49	5.544.609,14	2.940.014,91	47.439.322,19
570961/2016	15ª Medição	01/09/16 a 30/09/16	30	1.582.449,58	27.780.183,14	595.506,98	6.140.116,12	2.177.956,56	45.856.872,61
624749/2016	16ª Medição	01/10/16 a 31/10/16	31	2.320.045,27	30.100.228,41	692.306,87	6.832.422,99	3.012.352,14	43.536.827,34
339209/2017	17ª Medição	01/11/16 a 30/11/16	30	22.400,00	30.122.628,41	6.070,40	6.838.493,39	28.470,40	43.514.427,34
339200/2017	18ª Medição	01/12/16 a 31/12/16	31	19.200,00	30.141.828,41	5.203,20	6.843.696,59	24.403,20	43.495.227,34
339192/2017	19ª Medição	01/01/17 a 31/01/17	31	8.000,00	30.149.828,41	2.168,00	6.845.864,59	10.168,00	43.487.227,34
339185/2017	20ª Medição	01/02/17 a 28/02/17	28	1.291.971,71	31.441.800,12	350.124,32	7.195.988,91	1.642.096,03	42.195.255,63
339179/2017	21ª Medição	01/03/17 a 31/03/17	31	1.416.378,71	32.858.178,83	383.838,62	7.579.827,53	1.800.217,33	40.778.876,92
372973/2017	22ª Medição	01/04/17 a 30/04/17	30	5.180.311,00	38.038.489,83	1.370.830,29	8.950.657,82	6.551.141,29	35.598.565,92

PROTÓCOLO
SINFRA
Fis. 18
Rub. 8

Paula J. Fenrich

Engª Paula Janayna Fenrich

Fiscal Portaria nº 044/2.020/SAOR/SINFRA

RNP 1212675207

Engenheiro Projeto e Construções
Eng. Weverton Alves da Silva



GOVERNO DO ESTADO DE MATO GROSSO
SECRETARIA DE ESTADO DE INFRAESTRUTURA E LOGÍSTICA - SINFRA
SUPERINTENDÊNCIA DE OBRAS DE TRANSPORTES

CONTROLE FINANCEIRO

Contrato: Rodovia: Número do Processo	242/2013/00/00-SETPU		Empresa: Guape Construtora Ltda		Valor contratual R\$ 63.622.854,67		Aditamentos e supressões R\$ 10.014.201,08		Total geral R\$ 73.637.055,75	
	Trecho: Cocalinho (Div. MT-GO) - Ent. MT-411 - Segmento 2		Serviço: Pavimentação de rodovia (dias corridos) 2.034		Medições à P.I.		Fiscal Engª Paula Janayna Fenerich		Ordem de reinício SUEF III/SAOR/ORS/nº 060/2.020	
	Referência	Período da medição	Período	Acumulado	Período	Acumulado	Período	Acumulado	Total da medição	Saldo a P.I. R\$ 73.637.055,75
492588/2017	23ª Medição	01/05/17 a 31/05/17	31	947	801.837,37	38.840.327,20	202.558,63	9.153.216,45	1.004.396,00	34.796.728,55
505284/2017	24ª Medição	01/06/17 a 30/06/17	30	917	559.215,25	39.399.542,45	141.585,32	9.294.801,77	700.800,57	34.237.513,30
523418/2017	25ª Medição	01/07/17 a 31/07/17	31	886	2.575.653,39	41.975.195,84	675.078,67	9.969.880,44	3.250.732,06	31.661.859,91
556679/2017	26ª Medição	01/08/17 a 31/08/17	31	855	6.001.293,41	47.976.489,25	1.771.463,05	11.741.343,49	7.772.756,46	25.660.566,50
30913/2018	27ª Medição	01/09/17 a 30/09/17	30	825	126.271,87	48.102.761,12	30.040,07	11.771.383,56	156.311,94	25.534.294,63
30917/2018	28ª Medição	01/10/17 a 31/12/17	92	733	-	48.102.761,12	-	11.771.383,56	-	25.534.294,63
369669/2020	Paralisação	06/09/18 a 31/08/20	248	485	-	48.102.761,12	-	11.771.383,56	-	25.534.294,63
441857/2020	29ª Medição	01/09/20 a 30/09/20	30	455	147.061,66	48.249.822,78	72.633,74	11.844.017,30	219.695,40	25.534.294,63
467155/2020	30ª Medição	01/10/20 a 31/10/20	31	424	220.340,58	48.470.163,36	160.023,18	12.004.040,48	380.363,76	25.387.232,97
6465/2021	31ª Medição	01/11/20 a 30/11/20	30	394	327.168,03	48.797.331,39	221.713,82	12.225.754,30	548.881,85	25.166.892,39
52545 / 2021	32ª Medição	01/12/20 a 31/12/20	31	363	505.312,13	49.302.643,52	305.957,20	12.531.711,50	811.269,33	24.334.412,23
100232 / 2021	33ª Medição	01/01/21 a 31/01/21	31	332	53.306,78	49.355.950,30	21.738,50	12.553.450,00	75.045,28	24.281.105,45
154027 / 2021	34ª Medição	01/02/21 a 28/02/21	28	304	30.722,44	49.386.672,74	12.528,61	12.565.978,61	43.251,05	24.250.383,01
181209 / 2021	35ª Medição	01/03/21 a 31/03/21	31	273	345.918,23	49.732.590,97	168.736,93	12.734.715,54	514.655,16	23.904.464,78
254630 / 2021	36ª Medição	01/04/21 a 30/04/21	30	243	260.030,25	49.992.621,22	176.035,75	12.910.751,29	436.066,00	23.644.434,53
309362 / 2021	37ª Medição	01/05/21 a 31/05/21	31	212	7.051,80	49.999.673,02	3.557,63	12.914.308,92	10.609,43	23.637.382,73
395441 / 2021	38ª Medição	01/06/21 a 30/06/21	30	182	373.278,13	50.372.951,15	243.052,14	13.157.361,06	616.330,27	23.264.104,50
447099 / 2021	39ª Medição	01/07/21 a 31/07/21	31	151	1.897.333,96	52.270.285,11	1.013.458,32	14.170.819,38	2.910.792,28	21.366.770,64
486177 / 2021	40ª Medição	01/08/21 a 31/08/21	31	120	463.631,03	52.733.916,14	393.857,66	14.564.677,04	857.488,69	20.903.139,61
	41ª Medição	01/09/21 a 30/09/21	30	90	475.748,68	53.209.664,82	761.038,23	15.325.715,27	1.236.786,91	20.427.390,93
	42ª Medição	01/10/21 a 31/10/21	31	59	4.038.039,41	57.247.704,23	3.158.583,92	18.484.299,19	7.196.623,33	16.389.351,52

Cocalinho (MT), 01 de novembro de 2021

PROTOCOLO
SINFRA
Fls. 19
Rub. 8

Paulo J. Fenerich

Engª Paula Janayna Fenerich
Fiscal Portaria nº 044/2020/SAOR/SINFRA
RNP 1212675207

Engenhô Projeto & Construções
Eng. Wevenson Alves da Silva
CREA-17.678/D - 60

 **Governo do Estado de Mato Grosso**
Secretaria de Estado de Infraestrutura e Logística

Obra : Implantação e Pavimentação
Rodovia : MT-326
Trecho : Cocalinho (divisa MT-GO) - Nova Nazaré
Sub-trecho : Cocalinho (Div. MT-GO) - Ent.MT-411 - Segmento 2
Referência : 42ª medição provisória
Ordem de Reinício de Serviço: SUEF III/SAOR/ORS/nº 060/2.020

Planilha para cálculo das:
Distâncias médias de transporte DMT's
(Medições 02 até 28)
(Correção do fator de conversão)

Caixa nº	Escavação (Estaca)		Aplicação (Estaca)		Fator δ	Volume empolado (m³)	Volume pista (m³)	DMT (m)							
	Inicial	Final	Inicial	Final											
2.062	+	19,47	3.825	+	5,91	2.062	+	19,47	3.825	+	5,91	1,150	(306.550,473)	(266.565,629)	0 - 50
2.062	+	19,47	3.825	+	5,91	2.062	+	19,47	3.825	+	5,91	1,150	(51.714,474)	(44.969,108)	200 - 400
2.062	+	19,47	3.825	+	5,91	2.062	+	19,47	3.825	+	5,91	1,150	(164.101,385)	(142.696,857)	400 - 600
2.062	+	19,47	3.825	+	5,91	2.062	+	19,47	3.825	+	5,91	1,150	(314.187,513)	(273.206,533)	600 - 800
2.062	+	19,47	3.825	+	5,91	2.062	+	19,47	3.825	+	5,91	1,150	(199.103,283)	(173.133,290)	800 - 1.000
2.062	+	19,47	3.825	+	5,91	2.062	+	19,47	3.825	+	5,91	1,150	(182.839,792)	(158.991,123)	1.200 - 1.400
2.062	+	19,47	3.825	+	5,91	2.062	+	19,47	3.825	+	5,91	1,150	(73.843,524)	(64.211,760)	1.400 - 1.600
2.062	+	19,47	3.825	+	5,91	2.062	+	19,47	3.825	+	5,91	1,150	(446.072,242)	(387.888,906)	1.600 - 1.800
2.062	+	19,47	3.825	+	5,91	2.062	+	19,47	3.825	+	5,91	1,150	(431.500,630)	(375.217,939)	1.800 - 2.000
2.062	+	19,47	3.825	+	5,91	2.062	+	19,47	3.825	+	5,91	1,150	(432.785,900)	(376.335,565)	2.000 - 3.000
2.062	+	19,47	3.825	+	5,91	2.062	+	19,47	3.825	+	5,91	1,150	(58.624,918)	(50.978,190)	3.000 - 5.000
2.062	+	19,47	3.825	+	5,91	2.062	+	19,47	3.825	+	5,91	1,260	335.872,692	266.565,629	0 - 50
2.062	+	19,47	3.825	+	5,91	2.062	+	19,47	3.825	+	5,91	1,260	56.661,076	44.969,108	200 - 400
2.062	+	19,47	3.825	+	5,91	2.062	+	19,47	3.825	+	5,91	1,260	179.798,039	142.696,857	400 - 600
2.062	+	19,47	3.825	+	5,91	2.062	+	19,47	3.825	+	5,91	1,260	344.240,232	273.206,533	600 - 800
2.062	+	19,47	3.825	+	5,91	2.062	+	19,47	3.825	+	5,91	1,260	218.147,945	173.133,290	800 - 1.000
2.062	+	19,47	3.825	+	5,91	2.062	+	19,47	3.825	+	5,91	1,260	200.328,816	158.991,123	1.200 - 1.400
2.062	+	19,47	3.825	+	5,91	2.062	+	19,47	3.825	+	5,91	1,260	80.906,818	64.211,760	1.400 - 1.600
2.062	+	19,47	3.825	+	5,91	2.062	+	19,47	3.825	+	5,91	1,260	488.740,022	387.888,906	1.600 - 1.800
2.062	+	19,47	3.825	+	5,91	2.062	+	19,47	3.825	+	5,91	1,260	472.774,603	375.217,939	1.800 - 2.000
2.062	+	19,47	3.825	+	5,91	2.062	+	19,47	3.825	+	5,91	1,260	474.182,812	376.335,565	2.000 - 3.000
2.062	+	19,47	3.825	+	5,91	2.062	+	19,47	3.825	+	5,91	1,260	64.232,519	50.978,190	3.000 - 5.000
						Resumo									
						DMT > 0 e <= 50 m			29.322,219						
						DMT > 200 e <= 400 m			4.946,601						
						DMT > 400 e <= 600 m			15.696,654						
						DMT > 600 e <= 800 m			30.052,718						
						DMT > 800 e <= 1.000 m			19.044,661						
						DMT > 1.200 e <= 1.400 m			17.489,023						
						DMT > 1.400 e <= 1.600 m			7.063,293						
						DMT > 1.600 e <= 1.800 m			42.667,779						
						DMT > 1.800 e <= 2.000 m			41.273,973						
						DMT > 2.000 e <= 3.000 m			41.396,912						
						DMT > 3.000 e <= 5.000 m			5.607,600						
						Total			254.561,433						

Cocalinho (MT), 01 de novembro de 2.021

Engenheiro Projeto e Construções
Engº. Weverton Alves da Silva
CREA - 17.678/D - GO

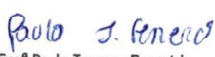
Engº Paula Janayna Fenerich
Fiscal Portaria nº 044/2.020/SAOR/SINFRA
RNP 1212675207

Número		Dados da Jazida		Aplicação		Volume (m³)	Densidade	Total transportado (t)	DMT (km)	Transporte local (t.km)	Observação:	
		Estaca	Dist. ao eixo	Estaca inicial	Estaca final							
Transporte de material de sub-base												
08	1.017 + 0,000	1,800	2.610 + 0,00	3.050 + 0,00	20,046,400	2,069	41.476,001	38,060	1.578.576,598			
08	1.017 + 0,000	1,800	3.096 + 0,00	3.200 + 0,00	4.738,240	2,069	9.803,418	44,420	435.467,827			
									Total	2.014.044,425		
Transporte de material de base												
									Total	0,000		

Governo do Estado de Mato Grosso
Secretaria de Estado de Infraestrutura e Logística

Obra : Pavimentação de rodovia
Rodovia: MT - 326
Trecho: Cocalinho (divisa MT/GO) - Nova Nazaré
Sub-trecho: Cocalinho (Div. MT-GO) - Ent.MT-411 - Segmento 2
Referência: 42ª medição provisória
Ordem Início Serviço: SUOT/OIS/n.º 70/2014

Planilha para cálculo de:
Transporte local em rodovia não pavimentada de material de sub-base e base

Cocalinho (MT), 01 de novembro de 2.021

Weyerson Alves da Silva
Engenheiro Projeto e Construções
Weyerson Alves da Silva
CREA - 17.678/D - GO

Paulo S. fernandes
Engª Paula Janayna Fenerich
Fiscal Portaria nº 044/2.020/SAOR/SINFRA
RNP 1212675207



Governo do Estado de Mato Grosso
Secretaria de Estado de Infraestrutura e Logística

Planilha para cálculo de:

Obra : Pavimentação de rodovia Ordem Início Serviço: SUOT/OIS/n.º 70/2014
Rodovia: MT - 326
Trecho: Cocalinho (divisa MT/GO) - Nova Nazaré
Sub-trecho: Cocalinho (Div. MT-GO) - Ent.MT-411 - Segmento 2
Referência: 42ª medição provisória

PROTÓCOLO
SINFRA
Fls. 27
Rub. 8

Transporte de materiais para
Obras Complementares

Dados do transporte		Aplicação		Total transportado (t)	DMT (km)	Transporte (t.km)	Observação:
Forn.	Percurso	Estaca inicial	Estaca final				
2 S 09 001 90 - Transporte comercial com caminhão carroceria em rodovia não pavimentada							
	Água Boa - Canteiro			9,129	108,606	991,464	Arame
	Água Boa - Canteiro			209,973	108,606	22.804,327	Mourão
						Total	23.795,791 Canteiro est. 2.505
2 S 09 002 90 - Transporte comercial com caminhão carroceria em rodovia pavimentada							
	Água Boa - Canteiro			9,129	16,800	153,367	Arame
	Água Boa - Canteiro			209,973	16,800	3.527,546	Mourão
						Total	3.680,913 Canteiro est. 2.505
2 S 09 001 40 - Transporte local com caminhão carroceria em rodovia não pav.							
	Canteiro - Aplicação	2.070 + 0,00	2.505 + 0,00	84,009	4,350	365,439	
	Canteiro - Aplicação	2.505 + 0,00	3.824 + 0,00	135,093	39,570	5.345,630	
						Total	5.711,069 Canteiro est. 2.505

Cocalinho (MT), 01 de novembro de 2.021

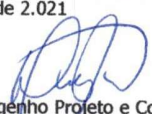
Engenheiro Projeto e Construções
Ena.º Weverson Alves da Silva
CREA - 17.678/D - GO

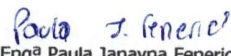

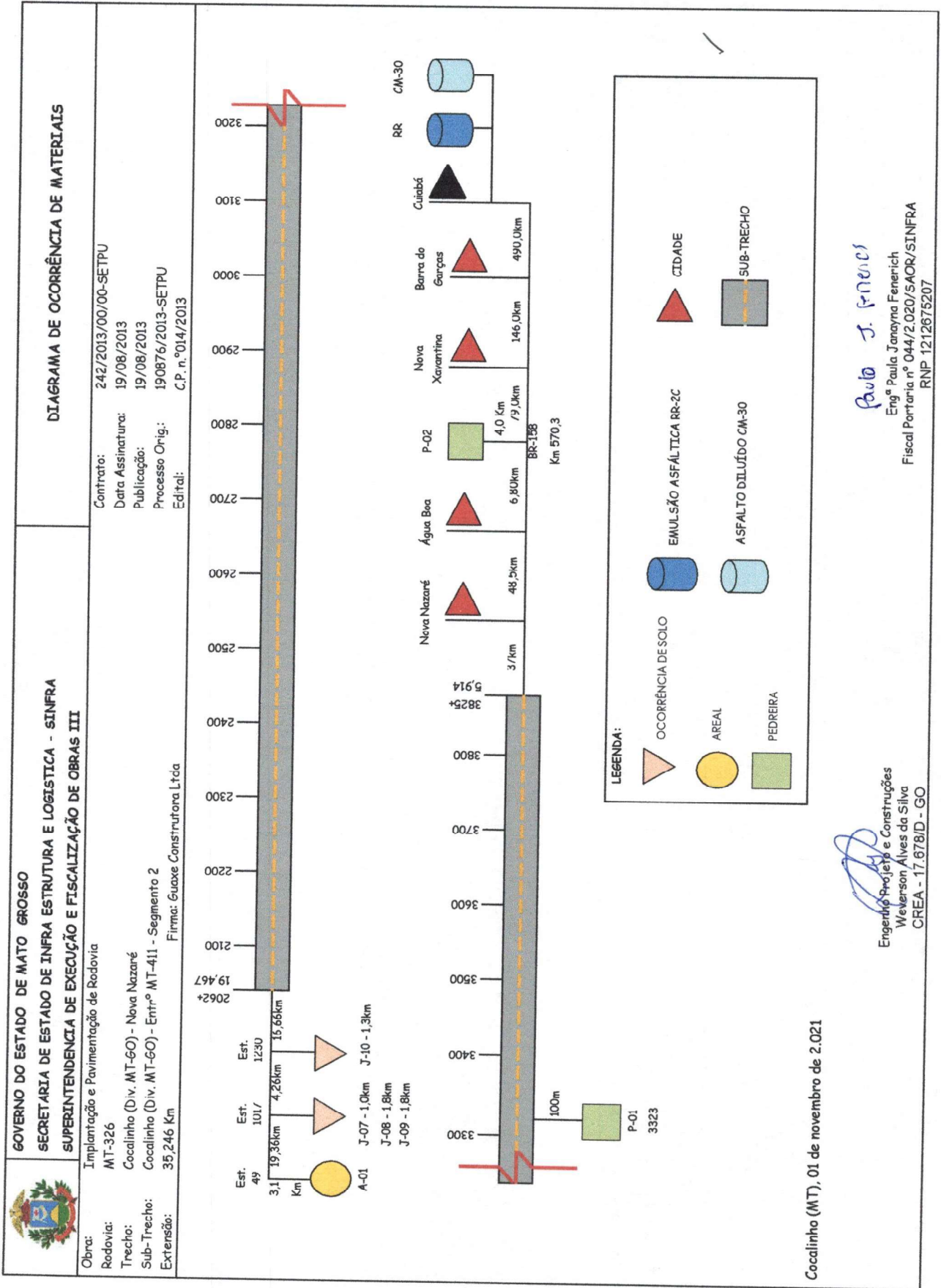
Engª Paula Janayna Fenerich
Fiscal Portaria nº 044/2.020/SAOR/SINFRA
RNP 1212675207



Cocalinho (MT), 01 de novembro de 2021

(Assinatura)
Engenheiro Projeto e Construções
Weverson Alves da Silva
CREA - 17.678/D - GO

(Assinatura)
Paulo J. F. Mendes
Engº Paula Janayna Fenerich
Fiscal Portaria nº 044/2.020/SAOR/SINFERA
RNP 1212675207

 **Governo do Estado de Mato Grosso**
Secretaria de Estado de Infraestrutura e Logística

Obra : Implantação e Pavimentação
Rodovia : MT-326
Trecho : Cocalinho(divisa MT-GO)- Nova Nazaré
Sub-trecho : Cocalinho (Div. MT-GO) - Ent.MT-411 - Segmento 2
Referência : 42ª medição provisória
Ordem de Reinício de Serviço: SUEF III/SAOR/ORS/nº 060/2.020

Planilha para cálculo das:
Distâncias médias de transporte DMT's
(Medições 02 até 28)
(Correção do fator de conversão)

Caixa nº	Escavação (Estaca)		Aplicação (Estaca)		Fator δ	Volume empolado (m³)	Volume pista (m³)	DMT (m)
	Inicial	Final	Inicial	Final				
2.062	+ 19,47	3.825 + 5,91	2.062 + 19,47	3.825 + 5,91	1,150	(306.550,473)	(266.565,629)	0 - 50
2.062	+ 19,47	3.825 + 5,91	2.062 + 19,47	3.825 + 5,91	1,150	(51.714,474)	(44.969,108)	200 - 400
2.062	+ 19,47	3.825 + 5,91	2.062 + 19,47	3.825 + 5,91	1,150	(164.101,385)	(142.696,857)	400 - 600
2.062	+ 19,47	3.825 + 5,91	2.062 + 19,47	3.825 + 5,91	1,150	(314.187,513)	(273.206,533)	600 - 800
2.062	+ 19,47	3.825 + 5,91	2.062 + 19,47	3.825 + 5,91	1,150	(199.103,283)	(173.133,290)	800 - 1.000
2.062	+ 19,47	3.825 + 5,91	2.062 + 19,47	3.825 + 5,91	1,150	(182.839,792)	(158.991,123)	1.200 - 1.400
2.062	+ 19,47	3.825 + 5,91	2.062 + 19,47	3.825 + 5,91	1,150	(73.843,524)	(64.211,760)	1.400 - 1.600
2.062	+ 19,47	3.825 + 5,91	2.062 + 19,47	3.825 + 5,91	1,150	(446.072,242)	(387.888,906)	1.600 - 1.800
2.062	+ 19,47	3.825 + 5,91	2.062 + 19,47	3.825 + 5,91	1,150	(431.500,630)	(375.217,939)	1.800 - 2.000
2.062	+ 19,47	3.825 + 5,91	2.062 + 19,47	3.825 + 5,91	1,150	(432.785,900)	(376.335,565)	2.000 - 3.000
2.062	+ 19,47	3.825 + 5,91	2.062 + 19,47	3.825 + 5,91	1,150	(58.624,918)	(50.978,190)	3.000 - 5.000
2.062	+ 19,47	3.825 + 5,91	2.062 + 19,47	3.825 + 5,91	1,260	335.872,692	266.565,629	0 - 50
2.062	+ 19,47	3.825 + 5,91	2.062 + 19,47	3.825 + 5,91	1,260	56.661,076	44.969,108	200 - 400
2.062	+ 19,47	3.825 + 5,91	2.062 + 19,47	3.825 + 5,91	1,260	179.798,039	142.696,857	400 - 600
2.062	+ 19,47	3.825 + 5,91	2.062 + 19,47	3.825 + 5,91	1,260	344.240,232	273.206,533	600 - 800
2.062	+ 19,47	3.825 + 5,91	2.062 + 19,47	3.825 + 5,91	1,260	218.147,945	173.133,290	800 - 1.000
2.062	+ 19,47	3.825 + 5,91	2.062 + 19,47	3.825 + 5,91	1,260	200.328,816	158.991,123	1.200 - 1.400
2.062	+ 19,47	3.825 + 5,91	2.062 + 19,47	3.825 + 5,91	1,260	80.906,818	64.211,760	1.400 - 1.600
2.062	+ 19,47	3.825 + 5,91	2.062 + 19,47	3.825 + 5,91	1,260	488.740,022	387.888,906	1.600 - 1.800
2.062	+ 19,47	3.825 + 5,91	2.062 + 19,47	3.825 + 5,91	1,260	472.774,603	375.217,939	1.800 - 2.000
2.062	+ 19,47	3.825 + 5,91	2.062 + 19,47	3.825 + 5,91	1,260	474.182,812	376.335,565	2.000 - 3.000
2.062	+ 19,47	3.825 + 5,91	2.062 + 19,47	3.825 + 5,91	1,260	64.232,519	50.978,190	3.000 - 5.000
						Resumo		
						DMT > 0 e <= 50 m	29.322,219	
						DMT > 200 e <= 400 m	4.946,601	
						DMT > 400 e <= 600 m	15.696,654	
						DMT > 600 e <= 800 m	30.052,718	
						DMT > 800 e <= 1.000 m	19.044,661	
						DMT > 1.200 e <= 1.400 m	17.489,023	
						DMT > 1.400 e <= 1.600 m	7.063,293	
						DMT > 1.600 e <= 1.800 m	42.667,779	
						DMT > 1.800 e <= 2.000 m	41.273,973	
						DMT > 2.000 e <= 3.000 m	41.396,912	
						DMT > 3.000 e <= 5.000 m	5.607,600	
						Total	254.561,433	

Cocalinho (MT), 01 de novembro de 2.021

Engenheiro Projeto e Construções
Eng.º Weverton Alves da Silva
CREA - 17.678/D - GO

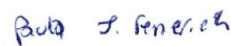
Eng.º Paula Janayna Fenerich
Fiscal Portaria nº 044/2.020/SAOR/SINFRA
RNP 1212675207



Governo do Estado de Mato Grosso
Secretaria de Estado de Infraestrutura e Logística

PROT. 30
Fls. 30
Rub. 7

Planilha para cálculo das
Distâncias médias de transporte DMT's
(Medições 29 até 35)
(Correção do fator de conversão)

Obra : Implantação e Pavimentação
Rodovia : MT-326
Trecho : Cocalinho(divisa MT-GO)- Nova Nazaré
Sub-trecho : Cocalinho (Div. MT-GO) - Ent.MT-411 - Segmento 2
Referência : 42ª medição provisória
Ordem de Reinício de Serviço: SUEF III/SAOR/ORS/nº 060/2.020

Caixa nº	Escavação (Estaca)		Aplicação (Estaca)		Fator δ	Volume empolado (m³)	Volume pista (m³)	DMT (m)	
	Inicial	Final	Inicial	Final					
EL -36	2.105 + 0,00	2.107 + 10,00	2.065 + 11,47	2.071 + 0,00	1,30	(8.176,101)	6.289,309	774,267	
EL -37	2.105 + 0,00	2.107 + 10,00	2.065 + 11,47	2.071 + 0,00	1,30	(9.221,485)	7.093,450	774,267	
EL -36	2.105 + 0,00	2.107 + 0,00	2.072 + 0,00	2.085 + 0,00	1,30	(2.071,706)	1.593,620	565,000	
EL - LE	3.765 + 0,00	3.775 + 0,00	3.796 + 0,00	3.796 + 2,88	1,30	(3.173,816)	2.441,397	533,442	
EL - LE	3.833 + 0,00	3.845 + 0,00	3.802 + 7,75	3.808 + 0,00	1,30	(27.113,604)	20.856,619	686,125	
EL -36	2.105 + 0,00	2.107 + 10,00	2.065 + 11,47	2.071 + 0,00	1,26	7.924,529	6.289,309	774,267	
EL -37	2.105 + 0,00	2.107 + 10,00	2.065 + 11,47	2.071 + 0,00	1,26	8.937,747	7.093,450	774,267	
EL -36	2.105 + 0,00	2.107 + 0,00	2.072 + 0,00	2.085 + 0,00	1,26	2.007,961	1.593,620	565,000	
EL - LE	3.765 + 0,00	3.775 + 0,00	3.796 + 0,00	3.796 + 2,88	1,26	3.076,160	2.441,397	533,442	
EL - LE	3.833 + 0,00	3.845 + 0,00	3.802 + 7,75	3.808 + 0,00	1,26	26.279,339	20.856,619	686,125	
						Resumo			
						DMT > 0 e <= 50 m	-		
						DMT > 200 e <= 400 m	-		
						DMT > 400 e <= 600 m	(161,401)		
						DMT > 600 e <= 800 m	(1.369,575)		
						DMT > 800 e <= 1.000 m	-		
						DMT > 1.200 e <= 1.400 m	-		
						DMT > 1.400 e <= 1.600 m	-		
						DMT > 1.600 e <= 1.800 m	-		
						DMT > 1.800 e <= 2.000 m	-		
						DMT > 2.000 e <= 3.000 m	-		
						DMT > 3.000 e <= 5.000 m	-		
						Total	(1.530,976)		

Cocalinho (MT), 01 de novembro de 2.021

Engenheiro Projeto e Construções
Eng.º Weyerson Alves da Silva
CREA - 17.678/D - GO



Eng.ª Paula Janayna Fenerich
Fiscal Portaria nº 044/2.020/SAOR/SINFRA
RNP 1212675207



GOVERNO DO ESTADO DE MATO GROSSO
SECRETARIA DE ESTADO DE INFRA ESTRUTURA E LOGÍSTICA - SINFRA
SUPERINTENDÊNCIA DE EXECUÇÃO E FISCALIZAÇÃO DE OBRAS III

DIAGRAMA LINEAR DE SERVIÇOS

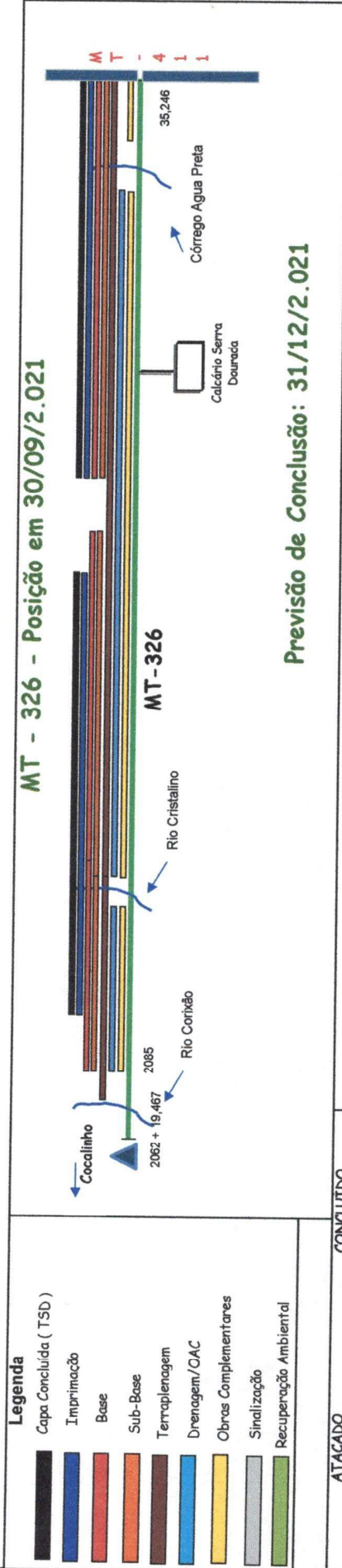
Rodovia: MT-326
Trecho: COCALINHO (DIV. MT/GO) - NOVA NAZARÉ
Sub-Trecho: COCALINHO (Div. MT/GO) - ENTRº MT-411 - Segmento 2
Extensão: 35,246 Km



Previsão de Conclusão: 31/12/2.021

SERVIÇOS	ATACADO		CONCLUÍDO		Atacado (%)	Concluído (%)
	Qtz	Valor	Qtz	Valor		
QUILOMETRAGEM.....	35,246	35,246	35,246	35,246	100,00	100,00
ESTAQUEAMENTO.....	3808	3795	3808	3795	100,00	100,00
TERRAPLENAGEM.....	3335	3335	3335	3335	100,00	100,00
SUB-BASE.....	3012	3012	3012	3012	100,00	100,00
BASE.....	2755	2755	2755	2755	100,00	100,00
IMPRIMAÇÃO.....	2605	2605	2605	2605	100,00	100,00
REVESTIMENTO BETUMINOSO (TSD).....	2455	2455	2455	2455	100,00	100,00
DRENAGEM/OBRAS DE ARTE CORRENTES.....	2364	2364	2364	2364	100,00	100,00
OBRAS COMPLEMENTARES.....	2097	2097	2097	2097	100,00	100,00
SINALIZAÇÃO.....	0,70	0,70	0,70	0,70	100,00	100,00
RECUPERAÇÃO AMBIENTAL.....	0,00	0,00	0,00	0,00	0	0
TOTAL	3825+5,914	3808	3825+5,914	3808	89,10	89,10

Cocalinho (MT), 01 de novembro de 2.021

Werson Alves da Silva
Engenheiro Projeto e Construções
Werson Alves da Silva
CREA - 17.678/D - GO

Paula J. Seneci
Engª Paula Janaina Fenerich
Fiscal Portaria nº 044/2.020/SAOR/SINFRA
RNP 1212675207

PROTÓCOLO
SINFRA
Fis. 31
Rub. 8

GRÁFICO DE CONTROLE PLUVIOMÉTRICO

RODOVIA MT-326

Cocalinho (divisa MT/GO) - Nova Nazaré - Segmento 02

PERÍODO: outubro 2021

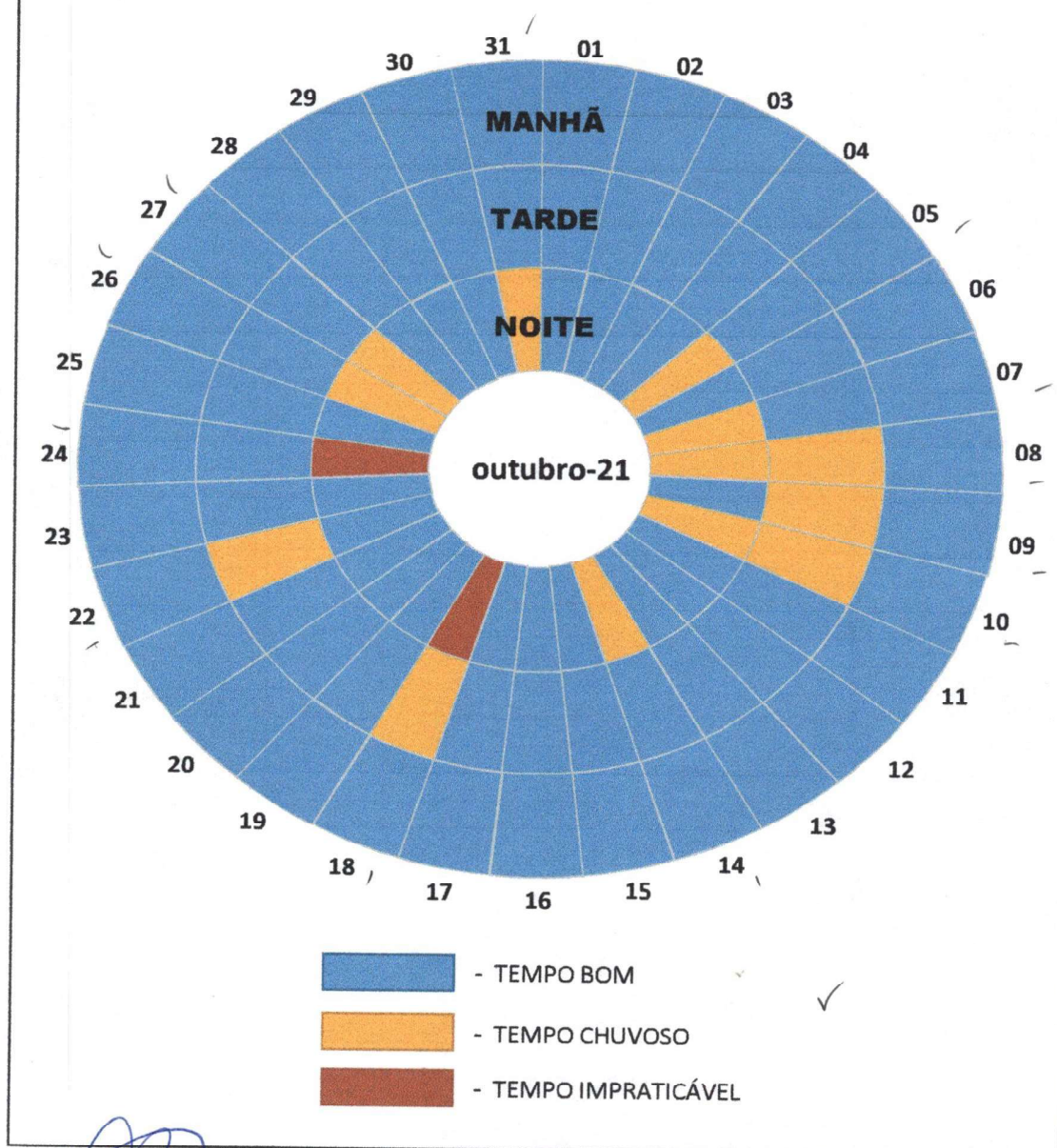

Weverson Alves da Silva
Weverson Alves da Silva
CREA - 17.678D - GO
Engenheiro Projeto e Construções

Paula J. Fenerich
Eng.ª Paula Janayna Fenerich
Fiscal Portaria nº 044/2.020/SAOR/SINFRA
RNP 1212675207



GOVERNO DO ESTADO DE MATO GROSSO
SINFRA - SECRETARIA DE ESTADO DE INFRAESTRUTURA E LOGÍSTICA

Folha N.º

1/2

42ª Medição - Período: 01/10/2021 a 31/10/2021

RELATÓRIO FOTOGRAFICO DE SERVIÇOS EXECUTADOS

Rodovia:	MT-326
Trecho:	Cocalinho (divisa MT/GO) - Nova Nazaré
Sub-trecho:	Cocalinho (Div. MT-GO) - Ent.MT-411 - Segmento 2

Contratada:	GUAXE CONSTRUTORA LTDA	
Contrato n.º:	242/2013/00/00-SETPU	
Extensão:	35,246 Km	Lote: Lote 01 - Segmento 02



Coordenada:	Localização (estaca):	Serviço:
14° 9'46.60"S 51°24'52.41"E	3.093 /	ESCAVAÇÃO, CARGA E TRANSPORTE



Coordenada:	Localização (estaca):	Serviço:
14° 9'57.85"S 51°24'28.36"E	3.053 /	ESCAVAÇÃO, CARGA E TRANSPORTE



Coordenada:	Localização (estaca):	Serviço:
14° 9'53.89"S 51°24'35.98"E	3.066 /	COMPACTAÇÃO DE ATERRO



Coordenada:	Localização (estaca):	Serviço:
14° 9'39.94"S 51°25'8.31"E	3.119 /	COMPACTAÇÃO DE ATERRO

Local/Data: Cuiabá/MT, 01 de novembro de 2021.

Engenheiro Projeto e Construções
Weverson Alves da Silva
CREA - 17.678/D - GO

Engª Paula Janayna Fenerich
Fiscal Portaria n° 044/2.020/SAOR/SINFRA
RNP N° 1212675207



GOVERNO DO ESTADO DE MATO GROSSO

SINFRA - SECRETARIA DE ESTADO DE INFRAESTRUTURA E LOGÍSTICA

42ª Medição - Período: 01/10/2021 a 31/10/2021 /

Folha N.º

2/2

RELATÓRIO FOTOGRÁFICO DE SERVIÇOS EXECUTADOS

Rodovia:	MT-326
Trecho:	Cocalinha (divisa MT/GO) - Nova Nazaré
Sub-trecho:	Cocalinho (Div. MT-GO) - Ent.MT-411 - Segmento 2

Contratada:	GUAXE CONSTRUTORA LTDA		
Contrato n.º:	242/2013/00/00-SETPU		
Extensão:	35,246 Km	Lote:	Lote 01 - Segmento 02



Coordenada:	Localização (estaca):	Serviço:
14° 9'19.77"S 51°25'56.66"O	3.198 /	REGULARIZAÇÃO DE SUBLEITO /

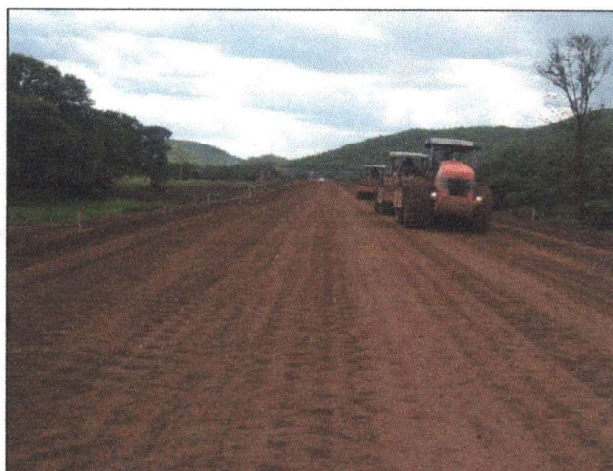

Coordenada:	Localização (estaca):	Serviço:
14° 9'22.30"S 51°25'50.59"O	3.188 /	REGULARIZAÇÃO DE SUBLEITO /



Coordenada:	Localização (estaca):	Serviço:
14°10'55.37"S 51°22'39.95"O	2.868 /	SUB-BASE /



Coordenada:	Localização (estaca):	Serviço:
14°10'54.45"S 51°22'41.74"O	2.871 /	SUB-BASE /

Local/Data: Cuiabá/MT, 01 de novembro de 2021.

Engenheiro Projeto e Construções
Weverson Alves da Silva
CREA - 17.678/D - GO

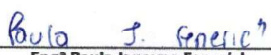
Eng.ª Paula Janayna Fenerich
Fiscal Portaria n.º 044/2.020/SAOR/SINFRA
RNP N.º 1212675207



GOVERNO DO ESTADO DE MATO GROSSO
SINFRA - SECRETARIA DE ESTADO DE INFRAESTRUTURA E LOGÍSTICA

42ª Medição - Período: 01/10/2021 a 31/10/2021

Folha N.º

1/2

PARECER TÉCNICO E RELATÓRIO FOTOGRÁFICO DE SERVIÇOS EXECUTADOS

Rodovia:	MT-326
Trecho:	Cocalinho (divisa MT/GO) - Nova Nazaré
Sub-trecho:	Cocalinho (Div. MT-GO) - Ent.MT-411 - Segmento 2

Contratada:	GUAXE CONSTRUTORA LTDA		
Contrato n.º:	242/2013/00/00-SETPU		
Extensão:	35,246 Km	Lote:	Lote 01 - Segmento 02

Foram executados os seguintes serviços no período:

*ESCAVAÇÃO, CARGA E TRANSPORTE

*COMPACTAÇÃO DE ATERRO

Relatório Fotográfico dos Serviços Executados:



Coordenada:	Localização (estaca):	Serviço:
14° 9'46.60"S 51°24'52.41"W	3.093	ESCAVAÇÃO, CARGA E TRANSPORTE



Coordenada:	Localização (estaca):	Serviço:
14° 9'57.85"S 51°24'28.36"W	3.053	ESCAVAÇÃO, CARGA E TRANSPORTE



Coordenada:	Localização (estaca):	Serviço:
14° 9'53.89"S 51°24'35.98"W	3.066	COMPACTAÇÃO DE ATERRO



Coordenada:	Localização (estaca):	Serviço:
14° 9'39.94"S 51°25'8.31"W	3.119	COMPACTAÇÃO DE ATERRO

Local/Data: Cuiabá/MT, 01 de novembro de 2021.

Eng.º Zenildo Pinho de Castro Filho
Superintendente de Execução e Fiscalização de Obras I
SUIEF I / SINFRA

Paulo J. Fenerich
Eng.º Paula Janayna Fenerich
Fiscal Portaria nº 044/2.020/SAOR/SINFRA
RNP Nº 121.267.520-7



GOVERNO DO ESTADO DE MATO GROSSO
SINFRA - SECRETARIA DE ESTADO DE INFRAESTRUTURA E LOGÍSTICA

42ª Medição - Período: 01/10/2021 a 31/10/2021

Folha N.º

2/2

PARECER TÉCNICO E RELATÓRIO FOTOGRÁFICO DE SERVIÇOS EXECUTADOS

Rodovia:	MT-326
Trecho:	Cocalinho (divisa MT/GO) - Nova Nazaré
Sub-trecho:	Cocalinho (Div. MT-GO) - Ent.MT-411 - Segmento 2

Contratada:	GUAXE CONSTRUTORA LTDA		
Contrato n.º:	242/2013/00/00-SETPU		
Extensão:	35,246 Km	Lote:	Lote 01 - Segmento 02

Foram executados os seguintes serviços no período:

*REGULARIZAÇÃO DE SUBLEITO

*SUB-BASE

Relatório Fotográfico dos Serviços Executados:



Coordenada:	Localização (estaca):	Serviço:
14° 9'19.77"S 51°25'56.66"C	3.198	REGULARIZAÇÃO DE SUBLEITO

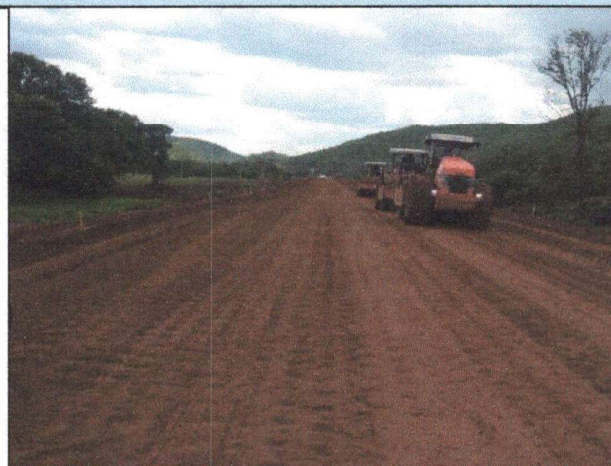

Coordenada:	Localização (estaca):	Serviço:
14° 9'22.30"S 51°25'50.59"C	3.188	REGULARIZAÇÃO DE SUBLEITO



Coordenada:	Localização (estaca):	Serviço:
14°10'55.37"S 51°22'39.95"C	2.868	SUB-BASE



Coordenada:	Localização (estaca):	Serviço:
14°10'54.45"S 51°22'41.74"C	2.871	SUB-BASE

Local/Data: Cuiabá/MT, 01 de novembro de 2021.

Eng.º Zenildo Pinto de Castro Filho
Superintendente de Execução e Fiscalização de Obras I
SUIEF I / SINFRA

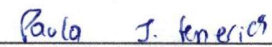
Eng.º Paula Janayna Fenerich
Fiscal Portaria nº 044/2.020/SAOR/SINFRA
RNP N° 1212675207



Secretaria de Estado de Infraestrutura e Logistica
Governo do Estado de Mato Grosso

DIÁRIO DE OBRA

OBRA: Implantação e Pavimentação de Rodovia
RODOVIA: MT-326
TRECHO: Cocalinho (divisa MT/GO) - Nova Nazaré
SUB TRECHO: Cocalinho (Div. MT-GO) - Ent.MT-411 - Segmento 2
EXTENSÃO: 35,246 Km
CONTRATO Nº.: 242/2013/00/00-SETPU
EMPRESA: GUAXE CONSTRUTORA LTDA.
O.S. SUOT/OIS/nº 070/2014-10/06/2014
O.P. SUOT/OP/nº 110/2014 - 30/06/14
O.R.S. SUEF III/SAOR/ORS/nº 060/2.020 - 01/07/2.020
PERÍODO: 01/10/2021 a 31/10/2021

8



DIÁRIO DE OBRA

N. DA FOLHA

3

DATA (dd/mm/aa)

03/10/2021

OBRA

Implantação e Pavimentação de Rodovia da Rodovia MT-326, Trecho Cocalinho (divisa MT/GO) - Nova Nazaré, Sub-trecho Cocalinho (Div. MT-GO) - Ent.MT-411 - Segmento 2, com extensão de 35,246 Km.

CONTRATO

242/2013/00/00-SETPU

CONSTRUTORA

GUAXE CONSTRUTORA LTDA.

TEMPO (CLIMA)

MANHÃ	BOM	CHUVOSO	IMPRATICÁVEL
TARDE	BOM	CHUVOSO	IMPRATICÁVEL
NOITE	BOM	CHUVOSO	IMPRATICÁVEL

DIA DA SEMANA

D	S	T	Q	Q	S	S
---	---	---	---	---	---	---

- Execução de terraplenagem - Est. 2.950 + 0,00 a Est.2.980 + 0,00
- Execução de regularização de subleito - Est. 2.670 + 0,00 a Est.2.700 + 0,00
- Execução de terraplenagem - camadas finais - Est. 2.920 + 0,00 a Est.2.935 + 0,00
- Execução de sub-base - Est. 2.625 + 0,00 a Est.2.640 + 0,00
-
-
-
-
-
-
-
-
-
-
-
-
-
-
-
-
-

<p style="text-align: center;"></p> <p>SUPERVISORA - Engenharia Projetos e Construções Engº Weverson Alves da Silva CREA - 17.678/D - GO</p>	<p style="text-align: center;"></p> <p>Eng.º André Paulo Dutra Engenheiro Residente - RNP 1215090382 GUAXE CONSTRUTORA</p>	<p style="text-align: center;"></p> <p>Eng.º Paula Janayna Fenerich Fiscal Portaria nº 044/2.020/SAOR/SINFRA ENG. FISCAL SINFRA</p>
--	--	---



Seobros.

GOVERNO DO ESTADO DE MATO GROSSO
SECRETARIA DE ESTADO DE INFRA ESTRUTURA E LOGÍSTICA - SINFRA

Protocolo n.: 528633/2021 Data: 16/11/2021 13:48

Governo do Estado de Mato Grosso
SECRETARIA DE ESTADO DE INFRAESTRUTURA E LOGISTICA

Interessado(a): GUAXE CONSTRUTORA LTDA
Assunto: 321 PAVIMENTAÇÃO, MANUTENÇÃO DE VI
Resumo: ENCAMINHA REAJUSTAMENTO DA 42 MEDIÇÃO PROVISÓR
IA DO IC 242/2013, DOS SERVIÇOS DE PAVIMENTAÇÃO NA ROD

Setor Origem: PROTOCOLO
Setor Destino: SUEF III - SUP. EXECUCAO E FISCALIZACAO

Volume: 1 de 1\$pre 1

NOB: 02/12/2021



Arquivado na
Contabilidade / SINFRA
Caixa

3482



GOVERNO DO ESTADO DE MATO GROSSO
SECRETARIA DE ESTADO DE INFRA ESTRUTURA E LOGÍSTICA - SINFRA
SUPERINTENDENCIA DE OBRAS DE TRANSPORTES

PROTÓTIPO
SINFRA
Fls: 02
NA

Reajustamento da Medição

Ao Ilmo Sr.

Eng.º Nilton de Britto

Secretário Adjunto de Obras Rodoviárias

Nesta,

Assunto: **Reajustamento da 42ª medição provisória**

Ref. I.C. nº: 242/2013/00/00-SETPU ,

Através do presente , encaminho a V.Sª o Reajustamento da 42ª Medição Provisória, da Obras e serviços de pavimentação, na Rodovia: MT - 326 - Trecho: Cocalinho (Div. MT-GO) - Ent.MT-411, Lote 01, Segmento 02 (estaca 2062 + 19,467m a estaca 3825 + 5,914m), com extensão: 35,246 km, após aferição em campo, estando apta para o procedimento de análise, de acordo com o valores firmados em contrato, referente ao período de: 01 à 31 de outubro de 2.021. /

Reajustamento da 42ª medição provisória..... Período 01/10/2.021 a 31/10/2.021 , /

Cocalinho (MT), 01 de novembro de 2.021 ,

Atenciosamente,

Paula J. Fenerich

Engª Paula Janayna Fenerich

Fiscal Portaria nº 044/2.020/SAOR/SINFRA
RNP 1212675207



GOVERNO DO ESTADO DE MATO GROSSO
SECRETARIA DE ESTADO DE INFRA ESTRUTURA E LOGÍSTICA - SINFRA

Obra: IMPLANTAÇÃO E PAVIMENTAÇÃO DE RODOVIA,
Rodovia/Programa: MT-326 /
Trecho: Cocalinho(divisa MT-GO)- Nova Nazaré /
Sub-Trecho: Cocalinho (Div. MT-GO) - Ent.MT-411 - Segmento 2 /
Referência: 42ª medição provisória - Reajustamento /
Período: 01/10/2.021 a 31/10/2.021 /
Ordem de Início Serviço: SUOT/OIS/n.º 70/2014 - 10/06/2014 /
Ordem de Paralisação: SUEF III/OPS/nº 003/2018 - 06/09/2018 /
Ordem de Reinício de Serviço: SUEF III/ORS/nº 006/2.020 - 01/09/2.020 /

DADOS DO CONTRATO

Rodovia/Programa: MT-326 /
Trecho: Trecho: Cocalinho(Div. MT-GO)- Nova Nazaré, Sub-trecho: Cocalinho (Div. MT-GO) - Ent.MT-411 ,
Extensão: 35,246 Km /
Firma: GUAXE CONSTRUTORA LTDA. /
Instrumento Contratual: 242/2013/00/00-SETPU /
Processo Original: 190.876/2013/SETPU /
Data da Assinatura: 19/08/2013 /
Data da Publicação: 19/08/2013 /
Natureza dos Serviços: Implantação e Pavimentação de Rodovia /
Prazo Contratual: 2.034 dias consecutivos Prazo de Vigência: 3.145 dias
Término Previsto: 01/09/2.021
Ordem de Início de Serviço: SUOT/OIS/nº 070/2014-10/06/2014 /
Valor Contratual (PI): R\$ 63.850.025,42
Valor Termo Aditivo: R\$ 0,00
Valor Contratual + T. Aditivo: R\$ 63.850.025,42
Valor Medido (Acumulado-PI) : R\$ 57.247.704,23
Saldo Contratual (PI) : R\$ 6.602.321,19

Cocalinho (MT), 01 de novembro de 2.021 /

Atesto e confirmo os dados aqui apresentados e dou fé da veracidade, de acordo com os valores firmados em contrato.

Atenciosamente, /

Paula J. Fenerich
Eng.ª Paula Janayna Fenerich
Fiscal Portaria nº 044/2.020/SAOR/SINFRA
RNP 1212675207

GOVERNO DO ESTADO DE MATO GROSSO
SECRETARIA DE ESTADO DE INFRA ESTRUTURA E LOGÍSTICA - SINFRA
SUPERINTENDÊNCIA DE EXECUÇÃO E FISCALIZAÇÃO DE OBRAS III

MEDIÇÃO DE REAJUSTAMENTO - RESUMO

Obra: Pavimentação de rodovia
Rodovia: MT - 326
Trecho: Cocalinho (divisa MT/GO) - Nova Nazaré
Sub-trecho: Cocalinho (Div. MT-GO) - Ent.MT-411 - Segmento 2

Referência: 42ª medição provisória
Ordem de Reinício de Serviço: SUEF III/SAOR/ORS/nº 060/2.020 /
Contrato número 242/2.013/00/00-SINFRA
Data Assinatura 19/08/2013

Publicação 19/08/2013 /
Processo Orig. 190.876/2013/SETPU /
Mês do Io set/2.012 /
Mês do II set/2.021 /

Obs.: reajustamento com índice definitivo

Código	Descrição	Medição referência acumulada (R\$)	Medição anterior acumulada (R\$)	Valor revisível (R\$)	Fator	Valor do reajuste (R\$)	Dados:
1.0	Serviços preliminares - Classificação Terraplenagem	3.616.807,81	3.616.807,81	-	0,7527	-	
2.0	Terraplenagem - Classificação Terraplenagem	30.530.860,49	27.954.100,62	2.576.759,87	0,7527	1.939.527,15	
3.0	Pavimentação - Classificação: Pavimentação	14.078.118,16	12.225.020,92	1.853.097,24	0,7649	1.417.434,07	
3.1	Ligantes Betuminosos						
3.1.2	Fornecimento de Asfalto Diluído CM-30	1.049.311,51	1.049.311,51	-	2,4743	-	
3.1.3	Fornecimento de Emulsão Asfáltica RR-2C	1.422.494,70	1.422.494,70	-	2,4485	-	
4.0/5.0	Drenagem / Obras de Arte Correntes - Classificação: Drenagem	2.658.279,59	2.658.279,59	-	0,6458	-	
6.0	Obras Complementares - Classificação: Conservação	1.554.999,11	1.946.816,81	(391.817,70)	0,5063	(198.377,30)	
7.1	Sinalização Horizontal - Classificação: Sinalização Horizontal				0,6559		
7.2	Sinalização Vertical - Classificação: Sinalização Vertical				0,8673		
8.0	Recuperação Ambiental - Classificação: Conservação	2.336.832,86	2.336.832,86	-	0,5063	-	
Totais		57.247.704,23	53.209.664,82	4.038.039,41		3.158.583,92	

$$R = \frac{(II - I_0) \times V}{I_0}$$

R = Valor da parcela de reajuste
I₀ = Índice de preço no mês da proposta
II = Índice de preço ao mês da medição
V = Valor a preços iniciais do contrato

Mês/ano	Io	II
Teraplenagem	set12	set21
Pavimentação	219,020	383,886
Drenagem	242,769	428,475
Sinalização horizontal	233,131	383,708
Sinalização vertical	225,392	373,244
Conservação rodoviária	127,211	237,950
Asfalto diluído	229,996	346,451
Emissão asfáltica	300,047	1.042,473
	264,6	912,476

Conservação: (346,451 - 229,996) / 229,996 = 0,5063
Sinaliz. horizontal: (373,244 - 225,392) / 225,392 = 0,6559
Sinaliz. vertical: (237,950 - 127,211) / 127,211 = 0,8673

Cocalinho (MT), 01 de novembro de 2.021
Importa o Líquido a Pagar referente ao reajuste dos serviços desta medição em R\$: 3.158.583,92 (Três milhões, cento e cinquenta e oito mil, quinhentos e oitenta e três reais e noventa e dois centavos)

Engenheiro Projeto e Construções
Weverton Alves da Silva
CREA - 17.678/D - 60

Eng.ª Paula Janayna Fenerich
Fiscal Parteira nº 044/2.020/SAOR/SINFRA
RNP 1212675207

PROCOLO
SINFRA
Fls. 04
NA