

7ª Medição

LISTA DE CONFERÊNCIA:	OBS
PROGRAMAÇÃO/ OFÍCIO	OK
MEDIÇÃO/OS	OK
NOTA FISCAL	OK
GEOBRAS	OK
DESPACHOS	OK
IMPOSTOS	OK
CERT.A SEFAZ	OK
CERT. PGE	OK
CERT. PGFN	OK
CERT. MUNICIPAL (ISSQN)	OK
CERT. (FGTS)	OK
AQS/LIQ/NOB	OK
CERT. SUAF/ PROVECTUS	
ATURA NOB'S	
ÇÃO CONTABIL	
AO SETOR	



2290

GOVERNO DO ESTADO DE MATO GROSSO
SECRETARIA DE ESTADO DE INFRAESTRUTURA E LOGÍSTICA - SINFRAS

Protocolo n.: 444440/2015 Data: 28/08/2015 10:09
 Governo do Estado de Mato Grosso
 SECRETARIA DE ESTADO DE INFRAESTRUTURA E LOGÍSTICA

Interessado(a): ENCOMIND ENGENHARIA LTDA
 Assunto: MEDIÇÃO DE OBRAS
 Resumo: BOLETIM DA 7ª MEDIÇÃO PROVISÓRIA DO IC 335/2013, DOS SERVIÇOS DESCRITOS NA PLANILHA E DOCUMENTOS EM ANEXO

Setor Origem: PROTOCOLO
 Setor Destino: SAOB - GABINETE DO SECRETARIA ADJUNTO DE OBRAS

Volume: 1 de 1

10 335/13

15.000.898-6 331 4490 5100

352

419/2015

OK via processo

SINFRA
SECRETARIA DE ESTADO
DE INFRAESTRUTURA
E LOGÍSTICA



GOVERNO DE
MATO GROSSO
ESTADO DE TRANSFORMAÇÃO

Cuiabá-MT, 03 de Agosto de 2015

Ilmo Sr.
Eng.º Fernando Alberto Barbosa Muller
SUPERINTENDENTE DE MANUTENÇÃO E RESTAURAÇÃO DE RODOVIAS PAVIMENTADAS
Nesta

Sr Superintendente,

Pelo presente, estamos encaminhando a **7ª Medição Provisória** dos serviços de Conservação, Restauração e Melhoramento do Pavimento de Rodovia e Implantação e Execução de Três Rotatórias, na Rodovia MT-100, Trecho: Divisa MT/MS - Entrº BR-364 (Alto Araguaia) (Divisa MT/GO), Sub-trecho: Estaca 0 - Estaca 4.575, no município de Alto Araguaia, numa extensão de 91,50 km, executados pela ENCOMIND ENGENHARIA LTDA, objeto do Instrumento Contratual N.º 335/2013/00/00-SETPU, relativo ao período de 01/07/15 a 31/07/15.

• 7ª Medição Provisória a Preços Iniciais	R\$	1.677.206,89
• Reajustamento definitivo desta medição	R\$	124.861,30
• Total a Pagar.....	R\$	1.802.068,19

Atenciosamente



Eng.º José Pedro Pires
Fiscal Port. SINFRA n.º 047/2015
RNP n.º 2609792239

GEO-OBRAS
31 / 08 / 15
LANÇADO
Resp.: Elvio Mário

Sívio Pereira Rosa
Assessor Técnico III
SINFRA/MT



- **Contratos Novos de Conservação e Restauração de Rodovias**

- : Rodovia: MT 100**
- : Trecho: Divisa MT/MS - Entrº BR-364 (Alto Araguaia) (Divisa MT/GO)**
- : Sub-trecho: Estaca 0 - Estaca 4.575**
- : Extensão: 91,50 Km**
- : Firma: Encomind Engenharia Ltda**
- : Contrato Nº: 335/2013/00/00-SETPU**
- : Processo Original Nº: 461890/2013/SETPU**
- : Prazo Contratual: 360 dias consecutivos**
- : Termino Previsto: 25/01/2016**
- : Ordem de Início de Serviços: 05/03/2014**
- : Data da Assinatura Contrato: 30/12/2013**
- : Data da Publicação: 30/12/2013**
- : Metas – Exercício:**
- : Naturezas dos Serviços: Pavimentação Asfáltica**
- : Valor Empenhado:**
- : Valor Contratual (PI): R\$ 49.836.282,47**
- : Valores Medidos a PI: R\$ 7.024.845,40**
- : Valores Medidos reajustamento: R 421.101,28**
- : Termo Aditivo com Reflexo Financeiro: Não**
- : Termo Aditivo de Prazo: Não**
- : Ordem de reinício de serviços: 27/05/2015 - SINFRA N.º 043/2015**

Engº José Pedro Pires
Fiscal Port SINFRA n.º 047/2015 - RNP N.º 2609792239

BOLETIM DE DESEMPENHO PARCIAL



Firma: Encomind Engenharia Ltda
 Contrato N° 335/2013/00/00-SETPU

Fiscalização: Eng° José Pedro Pires
 Rodovia: MT - 100
 Trecho: Divisa de MT/MS - Entr° BR-364 (Alto Araguaia) (Divisa MT / C
 Sub-trecho: Estaca 0 - Estaca 4.575
 Extensão: 91,5 Km

Data da Assinatura Contrato: 30 / 12 / 2013
 Data de Aprovação: 30 / 12 / 2013
 Ordem de Serviço: 05 / 03 / 2014
 Prazo: 360 dias
 Obra: Conservação/Restauração de Rodovia

Desempenho relativo aos serviços da 7ª Medição Provisória
 Serviços Executados entre 01/07/15 a 31/07/15

A) Conceito Atribuídos pela Comissão de Fiscalização

ITEM	CONCEITO				
	Excelente (0,9 à 1,0)	Bom (0,7 à 0,8)	Razoável (0,5 à 0,6)	Fraco (0,3 à 0,4)	Péssimo (0 à 0,2)
1) Equipamento		0,8			
2) Pessoal		0,8			
3) Instalações		0,7			
4) Cronograma Físico		0,8			
5) Qualidade dos Serviços		0,8			
6) Atend. à Fiscalização		0,8			
7) Administração da Obra		0,8			

DESEMPENHO

ITEM	Nota N	Pesos P	Produt. NxP	DESEMP. PARCIAL = (NxP) / 10
1) Equipamento	0,8	1,50	1,2	
2) Pessoal	0,8	1,50	1,2	
3) Instalações	0,7	0,50	0,35	
4) Cronograma Físico	0,8	2,00	1,6	
5) Qualidade dos Serviços	0,8	3,00	2,4	
6) Atend. à Fiscalização	0,8	1,00	0,8	
7) Administração da Obra	0,8	0,50	0,4	
TOTAL	5,5	10,00	7,95	

OBSERVAÇÕES:

LOCAL E DATA

Cuiabá-MT, 03 de Agosto de 2015

Eng° Fiscal

Superintendente de Manutenção e Restauração de Rodovias Pavimentadas

RESUMO DE MEDIÇÃO

CÓDIGO	DISCRIMINAÇÃO	UNID.	QUANTIDADE CONTRATO	NESTA MEDIÇÃO	MEDIÇÃO ANTERIOR	QUANT. MEDIDO ACUMULADO	PREÇO UNITÁRIO R\$	VALOR ACUMULADO R\$	% EXE
<p>Obra: Conservação, Restauração e Melhoramento do Pavimento de Rodovia e Implantação e Execução de Rotatórias Rodovia - MT - 100 Trecho: Divisa de MT/MS - Entr. BR-364 (Alto Araguaia) (Divisa MT / GO) Sub-trecho: Estaca 0 - Estaca 4,575 Referência: 7ª Medição Provisória Ordem início serviço: N.º 0262.014 de 05/03/2014. Ordem Reinício de Serviço de 27/05/15 - SINFRA N.º 043.2.015 Período Med: Simples 01/07/2015 a 31/07/2015</p>									
Acumulado:									
<p>1 SERVIÇOS PRELIMINARES</p>									
2.5.00.000.10	Instalações de Camteiro e Acampamento	Vb	1.000	0,200	0,000	0,200	202.456,35	40.491,27	20,00
2.5.00.000.20	Mobilização e Desmobilização de Pessoal	Vb	1.000		0,250	0,250	7.348,59	1.837,14	25,00
2.5.00.000.22	Mobilização e Desmobilização de Equipamento Rodante	Vb	1.000		0,250	0,250	85.136,07	21.284,01	25,00
2.5.00.000.24	Mobilização e Desmobilização de Equipamento Pesado	Vb	1.000		0,250	0,250	80.327,52	20.081,88	25,00
4.5.06.200.02	Placa de obra	m²	175.000		0,000	0,000	385,93	0,00	0,00
Total Serviços Preliminares									83.694,30
2.0 TERRAPLENAGEM									
2.5.01.513.01	Compactação de material de "bota-fora"	m³	38.315.000		0,000	0,000	1,91	0,00	0,00
Total Terraplenagem 2.0									0,00
2.1 TERRAPLENAGEM (Caminho de Serviço)									
3.S.01.200.01	Escavação e carga mat. jazida (inclusive indenização de jazida) - rod. não pav.	m³	6.475.000		0,000	0,000	6,31	0,00	0,00
2.S.01.005.00	Desmatamento, destocamento e limpeza em mata	m²	25.900.000		0,000	0,000	0,46	0,00	0,00
3.S.08.001.01	Pátrolamento	há	2.590		0,000	0,000	553,45	0,00	0,00
3.S.08.002.01	Conformação de pista para revestimento primário	há	2.590		0,000	0,000	646,87	0,00	0,00
3.S.08.003.01	Espalhamento de material para revestimento primário	há	2.590		0,000	0,000	796,50	0,00	0,00
3.S.09.001.06	Transporte local em rodovia não pavimentada	tkm	24.446,240		0,000	0,000	0,80	0,00	0,00
Total Terraplenagem (Caminho de Serviço)									0,00
2.2 TERRAPLENAGEM (Rotatórias)									
2.S.01.100.10	Esc. carga transp. mat. 1º cat DMT 1400m a 1600m c/c.	m³	53.670,440		0,000	0,000	7,43	0,00	0,00
2.S.01.100.11	Esc. carga transp. Solos moles DMT 0m a 200m	m³	23.090,640		0,000	0,000	7,74	0,00	0,00
2.S.01.512.00	Compactação de aterros a 100% proctor normal	m³	25.874,520		0,000	0,000	3,30	0,00	0,00
Total Terraplenagem (Rotatórias)									0,00
3.0 PAVIMENTAÇÃO									
2.S.02.200.00	Sub-base solo estabilizado granul. S/ mistura	m³	30.899,200		0,000	0,000	12,87	0,00	0,00
2.S.02.200.01	Base solo estabilizado granul. S/ mistura	m³	25.416,400		0,000	0,000	12,87	0,00	0,00
2.S.02.110.00	Regularização do subleito	m²	115.033.000		0,000	0,000	0,78	0,00	0,00
2.S.02.300.00	Imprimação	m²	108.180.000		0,000	0,000	0,28	0,00	0,00
5.S.02.400.00	Pintura de ligação	m²	858.680.000		146.402,100	194.708,030	0,19	36.994,52	22,68
5.S.02.500.00	Remoção mecanizada de revestimento betuminoso	m²	38.315.000		0,000	0,000	11,13	0,00	0,00
2.S.02.990.03	Fornecimento de Asfalto Diluído CM-30 (LDI=15%)	t	86,540		0,000	0,000	2.341,98	0,00	0,00
2.S.02.999.05	Fornecimento de Emulsão Asfáltica RR-2C (LDI=15%)	t	257,600		58,560	77,882	1.265,00	98.520,73	30,23
5.S.02.540.51	Conc. Betumin. Usinado à Quente - capa de rolamento - AC/BC	t	187.470,980		7.014,019	28.271,603	70,60	1.995.975,17	15,08
2.S.02.999.01	Fornecimento de Cimento Asfáltico CAP-50/70 - (LDI=15%)	t	11.248,260		420,841	1.696,293	1.527,92	2.591.800,00	15,08
3.S.08.109.12	Correção de defeitos por fresagem descontínua	m³	1.813,000		0,000	0,000	220,12	0,00	0,00
Total Pavimentação 3.0									4.723.290,42
Local/Data: Cuiabá-MT, 03 de Agosto de 2015									
Fiscalização									

Eng. José Pedro Feres
Fiscal Port SINFRA n.º 07/2015 - RNP N.º 2609792239

RESUMO DE MEDIÇÃO

CÓDIGO	DISCRIMINAÇÃO	UNID	QUANTIDADE CONTRATE	NESTA MEDIÇÃO	MEDIÇÃO ANTERIOR	QUANT. MEDIDO ACUMULADO	PREÇO UNITÁRIO R\$	VALOR ACUMULADO R\$	% EXE	
										Nº Contrato
Obra: Conservação, Restauração e Melhoramento do Pavimento de Rodovia e Implantação e Execução de Rotatórias Rodovia: MT - 100 Trecho: Divisa de MT/MS - Entfº BR-364 (Alto Araguaia) (Divisa MT / GO) Sub-trecho: Estaca 0 - Estaca 4,575 Referência: 7ª Medição Provisória Ordem início serviço: N.º 0262.014 de 05/03/2014. Ordem Reinício de Serviço de 27/05/15 -> SINFRA N.º 043/2.015 Período Med: 01/07/2015 a 31/07/2015 Acumulado :										
3.1 PAVIMENTAÇÃO (Rotatórias)										
2 S 02 110 00	Regularização do subleito	m²	13.543,720		0,000	0,000	0,78	0,00	0,00	
2 S 02 200 00	Sub-base solo estabilizado granul. s/ mistura	m³	3.115,060		0,000	0,000	12,87	0,00	0,00	
2 S 02 200 01	Base solo estabilizado granul. s/ mistura	m³	3.115,060		0,000	0,000	12,87	0,00	0,00	
2 S 02 300 00	Impedimento	m²	13.543,720		0,000	0,000	0,28	0,00	0,00	
2 S 02 999 03	Fornecimento de Asfalto Diluído CM-30 (LDI=15%)	t	10,830		0,000	0,000	2.341,98	0,00	0,00	
5 S 02 540 51	Conc. Betumin. Usinado à Quente - capa de rolamento - AC/B/C	t	3.033,800		0,000	0,000	70,60	0,00	0,00	
3 S 02 999 01	Fornecimento de Cimento Asfáltico CAP-20 (LDI=15%)	t	182,030		0,000	0,000	1.527,92	0,00	0,00	
Total Pavimentação (Rotatórias)										
4.0 TRANSPORTE PARA PAVIMENTAÇÃO										
2 S 09 001 91	Transporte comercial c/ base. 10m³ rod. não pav. (Brita -CBUQ)	tkm	628.027,770		628.027,770	628.027,770	0,56	351.695,55	100,00	
2 S 09 002 91	Transporte comercial c/ base. 10m³ rod. pav. (Areia - CBUQ)	tkm	2.920.790,310		4.944,882	19.931,474	0,38	7.573,96	0,68	
2 S 09 001 91	Transporte comercial c/ base. 10m³ rod. não pav. (Areia - CBUQ)	tkm	226.839,880		9.889,765	39.862,952	0,56	22.323,25	17,57	
2 S 09 001 91	Transporte comercial c/ base. 10m³ rod. não pav. (Filler - CBUQ)	tkm	26.245,940		26.245,940	26.245,940	0,56	14.697,72	100,00	
2 S 09 002 05	Transporte local c/ base. 10m³ rod. pav. (Massa - CBUQ)	tkm	4.999.850,930		615.480,167	1.804.474,265	0,56	1.355.174,48	48,40	
2 S 09 009 01	Transporte de Cimento Asfáltico CAP-50/70	t	11.248,260		420,841	1.275,452	242,79	411.842,97	15,08	
2 S 09 001 05	Transporte local c/ base. rod. não pav. (Base e Sub-base)	tkm	3.040.231,460		0,000	0,000	0,70	0,00	0,00	
2 S 09 009 05	Transporte de Asfalto Diluído CM-30	t	86,540		0,000	0,000	242,79	0,00	0,00	
2 S 09 009 03	Transporte de Emulsão Asfáltica RR-2C	t	257,600		19,322	58,560	77,882	242,79	30,23	
Total Transporte Para Pavimentação 4.0										
4.1 TRANSPORTE PARA PAVIMENTAÇÃO (Rotatórias)										
2 S 09 001 91	Transporte comercial c/ base. 10m³ rod. não pav. (Brita -CBUQ)	tkm	10.163,220		0,000	0,000	0,56	0,00	0,00	
2 S 09 002 91	Transporte comercial c/ base. 10m³ rod. pav. (Areia - CBUQ)	tkm	47.266,420		0,000	0,000	0,38	0,00	0,00	
2 S 09 001 91	Transporte comercial c/ base. 10m³ rod. não pav. (Areia - CBUQ)	tkm	3.670,890		0,000	0,000	0,56	0,00	0,00	
2 S 09 001 91	Transporte comercial c/ base. 10m³ rod. não pav. (Filler - CBUQ)	tkm	424,730		0,000	0,000	0,56	0,00	0,00	
2 S 09 002 05	Transporte local c/ base. 10m³ rod. pav. (Massa - CBUQ)	tkm	68.761,920		0,000	0,000	0,56	0,00	0,00	
2 S 09 009 01	Transporte de Cimento Asfáltico CAP-20	t	182,030		0,000	0,000	242,79	0,00	0,00	
2 S 09 001 05	Transporte local c/ base rod. não pav. (Base e Sub-base)	tkm	131.850,020		0,000	0,000	0,70	0,00	0,00	
2 S 09 009 03	Transporte de Asfalto Diluído CM-30	t	10,830		0,000	0,000	242,79	0,00	0,00	
Total Transporte Para Pavimentação (Rotatórias)										
5.0 DRENAGEM										
2 S 04 900 52	Sarjeta triangular de concreto - STC 02 - AC/BC	m	12.303,000		0,000	0,000	46,98	0,00	0,00	
2 S 04 950 02	Disipador de energia - DES 02	und	23,000		0,000	0,000	277,49	0,00	0,00	
2 S 04 400 53	Valeia prot. cortes c/revet. concreto - VPC 03 - AC/BC	m	1.632,000		0,000	0,000	127,42	0,00	0,00	
2 S 04 401 53	Valeia prot. aterro c/revet. Concreto - VPA 03 - AC/BC	m	2.650,000		0,000	0,000	129,79	0,00	0,00	
2 S 04 910 53	Meio fio de concreto - MFC 03 - AC/BC	m	33.039,000		0,000	0,000	33,09	0,00	0,00	
2 S 04 940 51	Descida d'água tipo rápido - calha conc. - DAR 01 - AC/BC	m	17,800		0,000	0,000	187,09	0,00	0,00	
5 S 04 999 07	Demolição de dispositivos de concreto simples (MFC's e STC's)	m³	2.483,450		0,000	0,000	176,96	0,00	0,00	
3 S 08 300 01	Limpeza de sarjeta e meio fio	m	0,000		0,000	0,000	0,59	0,00	0,00	
3 S 08 301 03	Limpeza de descida d'água	m	562,930		0,000	0,000	1,18	0,00	0,00	
3 S 08 302 01	Limpeza de bueiro	m³	177,430		0,000	0,000	19,33	0,00	0,00	
Total Drenagem										
Local/Date:	Cuiabá-MT, 03 de Agosto de 2015									
Fiscalização										
Eng.º José Roberto Feres										
Fiscal Port. SINFRA n.º 047/2015 - RNP N.º 2609792239										

RESUMO DE MEDIÇÃO

CODIGO	DISCRIMINAÇÃO	UNID.	ACUMULADO	QUANTIDADE CONTRATO		NESTA MEDIÇÃO	MEDIÇÃO ANTERIOR	QUANT. MEDIDO ACUMULADO	PREÇO UNITÁRIO R\$	VALOR ACUMULADO R\$	% EXE
				05/03/2014	31/07/2015						
Obra: Conservação, Restauração e Melhoramento do Pavimento de Rodovia e Implantação e Execução de Rotatórias Rodovia: MT - 100 Trecho: Divisa de MT/MS - Eim? BR-364 (Alto Araguaia) (Divisa MT / GO) Sub-trecho: Estaca 0 - Estaca 4,575 Referência: 7ª Medição Provisória Ordem início servico: N.º 02612.014 de 05/03/2014. Ordem Reinício de Serviço de 27/05/15 -> SINFRA N.º 0432.015 Período Med: Simples: 01/07/2015 a 31/07/2015											
			Acumulado:								
5.1 DRENAGEM (Rotatórias)											
2 S 04 001 00	Escavação mecânica de vala com material de 1ª categoria - tubulação de bueiro s/berço	m²		303.310			0,000	0,000	6,30	0,00	0,00
2 S 03 940 01	Reaterro e compactação	m³		239.820			0,000	0,000	34,10	0,00	0,00
2 S 04 100 91	Corpo BSTC D=0,60m - CA-1 comercial - s/ berço	m		126,38			0,000	0,000	274,89	0,00	0,00
2 S 04 101 51	Boca BSTC D=0,60 m normal - AC/BC/PC	und		3,000			0,000	0,000	991,12	0,00	0,00
2 S 04 999 57	Lastro de brita (10cm)	m³		10,110			0,000	0,000	66,51	0,00	0,00
2 S 04 910 53	Meio fio de concreto - MFC 03 - AC/BC	m		1.978,000			0,000	0,000	33,09	0,00	0,00
2 S 04 910 55	Meio fio de concreto - MFC 05 - AC/BC	m		1.210,000			0,000	0,000	33,40	0,00	0,00
2 S 04 930 51	Caixa coletora de sajeta - CCS 01 - AC/BC	und		3,000			0,000	0,000	1.848,52	0,00	0,00
2 S 04 940 51	Decida d'água tipo rápido - calha coner. - DAR 01 - AC/BC	m		52,500			0,000	0,000	187,09	0,00	0,00
2 S 04 942 52	Entrada d'água - EDA 02 - AC/BC	und		23,00			0,000	0,000	57,51	0,00	0,00
2 S 04 950 22	Dissipador de energia - DEB 02	und		35,000			0,000	0,000	892,75	0,00	0,00
2 S 04 950 23	Dissipador de energia - DEB 03	und		3,000			0,000	0,000	1.426,73	0,00	0,00
Total Drenagem (Rotatórias)											
6.0 TRANSPORTE DE DRENAGEM											
2 S 09 001 91	Transporte comercial c/ basc. 10m³ rod. não pav. (Brita)	tkm		25.102.980			0,000	0,000	0,56	0,00	0,00
2 S 09 002 05	Transporte local c/ basc. 10m³ rod. pav. (Brita)	tkm		93.834.950			0,000	0,000	0,56	0,00	0,00
2 S 09 002 90	Transporte comercial c/ carr. rod. pav. (Cimento)	tkm		71.075.820			0,000	0,000	0,36	0,00	0,00
2 S 09 001 40	Transporte local c/ carr. rod. não pav. (Cimento)	tkm		20.633.850			0,000	0,000	0,77	0,00	0,00
2 S 09 001 91	Transporte comercial c/ basc. 10m³ rod. não pav. (Areia)	tkm		26.307.920			0,000	0,000	0,56	0,00	0,00
2 S 09 002 91	Transporte comercial c/ basc. 10m³ rod. pav. (Areia)	tkm		338.740.830			0,000	0,000	0,38	0,00	0,00
2 S 09 001 05	Transporte local c/ basc 10m³ rod. não pav. (Areia)	tkm		98.075.940			0,000	0,000	0,70	0,00	0,00
2 S 09 002 90	Transporte comerc. c/ carr. rod. pav. (Madeira)	tkm		4.298.740			0,000	0,000	0,36	0,00	0,00
2 S 09 001 40	Transporte local c/ carr. rod. não pav. (Madeira)	tkm		1.247.960			0,000	0,000	0,77	0,00	0,00
Total Transporte Drenagem 6.0											
6.1 TRANSPORTE DE DRENAGEM (Rotatórias)											
2 S 09 001 91	Transporte comercial c/ basc. 10m³ rod. não pav. (Brita)	tkm		1.631.600			0,000	0,000	0,56	0,00	0,00
2 S 09 001 05	Transporte local c/ basc. 10m³ rod. pav. (Brita)	tkm		6.098.920			0,000	0,000	0,56	0,00	0,00
2 S 09 002 90	Transporte comerc. c/ carr. rod. pav. (Cimento)	tkm		105.993.810			0,000	0,000	0,36	0,00	0,00
2 S 09 001 40	Transporte local c/ carr. rod. não pav. (Cimento)	tkm		30.770.800			0,000	0,000	0,77	0,00	0,00
2 S 09 001 91	Transporte comercial c/ basc. 10m³ rod. não pav. (Areia)	tkm		4.403.410			0,000	0,000	0,56	0,00	0,00
2 S 09 002 91	Transporte comercial c/ basc. 10m³ rod. pav. (Areia)	tkm		56.698.340			0,000	0,000	0,38	0,00	0,00
2 S 09 001 05	Transporte local c/ basc. 10m³ rod. não pav. (Areia)	tkm		6.164.780			0,000	0,000	0,70	0,00	0,00
2 S 09 002 90	Transporte comercial c/ carr. rod. pav. (Madeira)	tkm		5.233.530			0,000	0,000	0,36	0,00	0,00
2 S 09 001 40	Transporte local c/ carr. rod. não pav. (Madeira)	tkm		1.519.340			0,000	0,000	0,77	0,00	0,00
Total Transporte de Drenagem (Rotatórias)											
7.0 SINALIZAÇÃO											
4 S 06 100 21	Pintura faixa contínua amarela - tinta durabilidade - 2 anos	m²		2.865.000			0,000	0,000	14,96	0,00	0,00
4 S 06 100 21	Pintura faixa contínua branca - tinta durabilidade - 2 anos	m²		13.710.000			0,000	0,000	14,96	0,00	0,00
4 S 06 100 21	Pintura faixa interrompida amarela - tinta durabilidade - 2 anos	m²		79.668.000			0,000	0,000	14,96	0,00	0,00
4 S 06 200 02	Fornecimento e implantação de placa de sinal, totalmente reflexiva	m²		278.700			0,000	0,000	385,93	0,00	0,00
4 S 06 121 01	Fornecimento e colocação de lacha reflet. Bidirecional branca	und		14.556.000			0,000	0,000	14,29	0,00	0,00
4 S 06 121 01	Fornecimento e colocação de lacha reflet. Bidirecional amarela	und		8.946.000			0,000	0,000	14,29	0,00	0,00
Total Sinalização 7.0											
Local/Data: Cuiabá-MT, 03 de Agosto de 2015											

Fiscalização

Eng.º José Pedro Pires

Fiscal Port SINFRA n.º 04/2015 - RNP N.º 260879239

Protocolo/SINFRA
Folha 07
Ass. P



RESUMO DE MEDIÇÃO

CÓDIGO	DISCRIMINAÇÃO	UNID.	QUANTIDADE CONTRATO	NESTA MEDIÇÃO	MEDIÇÃO ANTERIOR	QUANT. MEDIDO ACUMULADO	PREÇO UNITÁRIO R\$	VALOR ACUMULADO R\$	% EXE
Obra: Conservação, Restauração e Melhoramento do Pavimento de Rodovia e Implantação e Execução de Rotatórias Rodovia: MT - 100 Trecho: Divisa de MT/MS - Entfº BR-364 (Alto Araguaia) (Divisa MT / GO) Sub-trecho: Estaca 0 - Estaca 4.575 Referência: Nº Medição Provisória Ordem início serviço: N.º 0262.014 de 05/03/2014. Ordem Relação de Serviço de 27/05/15 -> SINFRA N.º 043/2.015 Período Med: Simples : 01/07/2015 a 31/07/2015									
Nº Contrato 05/03/2014 Data Assinatura 30/12/2013 Prazo de Execução 360 Publicação 30/12/2013 Vr. Contratual PI 49.836.282,47 178 Processo Orig. 461690/2013 - SEPTU Vr. Acum. Medido PI 7.024.845,40 Vr. Programado Prox. mês PI ENCOMEND ENGENHARIA LTDA									
7.1	SINALIZAÇÃO (Rotatórias)								
4 S 06 100 21	Pintura faixa contínua amarela - tinta durabilidade - 2 anos	m²	284.000		0,000	0,000	14,96	0,00	0,00
4 S 06 100 21	Pintura faixa contínua branca - tinta durabilidade - 2 anos	m²	1.052.700		0,000	0,000	14,96	0,00	0,00
4 S 06 100 21	Pintura faixa interrompida amarela - tinta durabilidade - 2 anos	m²	48.730		0,000	0,000	14,96	0,00	0,00
4 S 06 100 22	Inscrição no pavimento	m²	192.000		0,000	0,000	22,76	0,00	0,00
4 S 06 100 22	Pintura setas e zebração - tinta base acrílica p/ 2 anos	m²	474.960		0,000	0,000	22,76	0,00	0,00
4 S 06 120 01	Fornecimento e colocação de tacha reflet. Branca monodirecional	und	2.106.000		0,000	0,000	12,68	0,00	0,00
4 S 06 121 01	Fornecimento e colocação de tacha reflet. Amarela bidirecional	und	712.000		0,000	0,000	14,29	0,00	0,00
4 S 06 121 11	Fornecimento e colocação de tachão reflet. Bidirecional	und	359.000		0,000	0,000	41,21	0,00	0,00
4 S 06 200 02	Fornecimento e implantação placa sinaliz. Tot.refletiva	m²	105.200		0,000	0,000	385,93	0,00	0,00
Total Sinalização (Rotatórias)									
8.0	OBRAS COMPLEMENTARES								
2 S 05 102 00	Hidrosseadura de taludes	m²	7.334,520		0,000	0,000	1,86	0,00	0,00
Total Obras Complementares									
9.0	RECUPERAÇÃO AMBIENTAL								
2 S 05 102 00	Hidrosseadura área de jazida	m²	47.867,750		0,000	0,000	1,86	0,00	0,00
2 S 05 102 00	Hidrosseadura área de empréstimo	m²	12.937,260		0,000	0,000	1,86	0,00	0,00
2 S 01 100 01	Reconformação de área de jazida	m²	8.447,250		0,000	0,000	1,68	0,00	0,00
2 S 01 100 01	Reconformação de área de empréstimo	m²	2.587,450		0,000	0,000	1,68	0,00	0,00
3 S 05 101 01	Revestimento vegetal com mudas de área de jazida	m²	8.447,250		0,000	0,000	8,03	0,00	0,00
3 S 05 101 01	Revestimento vegetal com mudas de área de empréstimo	m²	4.312,420		0,000	0,000	8,03	0,00	0,00
Total Recuperação Ambiental									
10.0	ALUGUEL DE VEÍCULOS								
2 S 09 010 02	Aluguel de veículo p/ transporte de pessoal - Adm. Local	und	12,000	1,000	5,000	6,000	5,940,63	35.643,78	50,00
Total Aluguel de veículos									
									35.643,78
TOTAL GERAL									7.024.845,40
DEDUZIR VALOR MEDIÇÃO ANTERIOR									5.347.638,51
VALOR DESTA MEDIÇÃO									1.677.206,89

Importa o líquido a pagar referente aos serviços executados nesta medição em R\$ 1.677.206,89 (Um milhão seiscentos e setenta e sete mil duzentos e seis reais e oitenta e nove centavos).

Local/Data: Cuiabá-MT, 03 de Agosto de 2015

Fiscalização

Eng.º José Pedro Pires

Fiscal Port SINFRA n.º 047/2015 - RNP N.º 2609792239

SITUAÇÃO FÍSICA DA OBRA EM 31/07/2015

OBRAS : Conservação/Restauração/Melhoramento Rodovia/Implantação Rotatórias
 RODOVIA : MT-100
 TRECHO : Divisa MT/MS - Entrº BR-364 (Alto Araguaia) (Divisa MT/GO)
 SUBTRECHO : Estaca 0 - Estaca 4.575
 LOCAL : Alto Araguaia/MT
 EXTENSÃO : 9,50 km
 PARA : Eng.º Fernando Alberto Barbosa Muller

Eng.º José Pedro Pires

Fiscal Port SINFRA n.º 047/2015 - RNP N.º 2609792239

- EQUIPAMENTOS NA OBRA:
- CAM. BASC. 12 M3
 - DISTR AGREGADOS
 - CAM. COMBOIO PIPA
 - D65
 - PÁ CARREGADEIRA
 - ROLO COMPACT. VIBR.
 - MOTONIVELADORA
 - TRATOR DE PNEU CBT
 - ROLO PNEU
 - VEÍCULO APOIO
 - VIBRO-ACABADORA
 - ESCAV. HIDRÁULICA
 - ROLO LISO TEMA TERRA
 - CAMINHÃO ESPARGIDOR
 - GRADE DISCO
 - USINA ASFÁLTICA

TOTAL 05 Eptops
 TOTAL 14 Veículos

ALTO ARAGUAIA
 (ENTRº BR 364)

DIVISA MT/MS

MT-100

 <p>SINFRA SECRETARIA DE ESTADO DE INFRAESTRUTURA E LOGÍSTICA</p>		<p>CONTRATO Nº 335/2013/00000-SE/TPU</p>	
<p>FIRMA: ENCOMIND ENGENHARIA LTDA</p>		<p>TÉRMINO DOS SERVIÇOS</p>	
<p>INÍCIO DOS SERVIÇOS</p>		<p>25/01/16</p>	
VALORES CONTRATUAIS	PREÇOS INICIAIS	49.836.282,47	
	PREV. REAJUSTE	-	
	TOTAL	49.836.282,47	
FATURAMENT	A PI ATÉ 7ª MED PROV	7.024.845,40	
	REAJUSTE	421.101,28	
	TOTAL	7.445.946,68	
SALDO CONTRATUAL	A PI	42.811.437,07	
	REAJUSTE	4.923.315,26	
	TOTAL	47.734.752,33	

ATACADO CONCLUÍDO

SERVIÇOS	Quilometragem										% A REALIZAR		
	0	9	18	27	36	45	54	60,5	72	81	91,5C	ATACADO	A CONCLUIDO
Estaqueamento	0	450	900	1350	1800	2250	2700	3025	3600	4050		0,00%	100,00%
TERRAPLENAGEM / CAMINHO DE SERVIÇO	Serviços de Restauração e Conservação												
PAVIMENTAÇÃO	CAPA - CBUQ												
	PINTURA DE LIGAÇÃO												
	IMPRIMAÇÃO												
	BASE												
	SUB-BASE												
DRENAGEM	REGULARIZAÇÃO												
	FRESAGEM												
SINALIZAÇÃO	REMOÇÃO MEC REV												
OBRAS COMPLEMENTARES													
RECUPERAÇÃO AMBIENTAL													
Cuiabá-MT, 03 de Agosto de 2015													



CONTROLE FINANCEIRO

CONTRATO 335/2013/00/00	FIRMA: ENCOMIND ENGENHARIA LTDA		VALOR CONTRATUAL 49.836.282,47		ADITAMENTO 0,00		TOTAL
	RODOVIA MT - 100		SERVIÇO Conservação / Restauração		FISCAL		O. I. SERVIÇO 05/03/2014
Nº DO PROCESSO	TRECHO: Divisa MT/MS - Entrº BR-364 (Alto Araguaia) (Divisa MT/GO)	MEDIÇÕES P.I		MEDIÇÕES REAJUST.		TOTAL	
		PERÍODO DA MEDIÇÃO	PERÍODO	ACUMULADO	PERÍODO	ACUMULADO	TOTAL
	DOC. REFERENCIA	PERÍODO DA MEDIÇÃO	PERÍODO	ACUMULADO	PERÍODO	ACUMULADO	
	1ª Medição	05/03/14 a 31/03/14	333	1.007.986,44	44.839,65	44.839,65	49.836.282,47
	2ª Medição	01/04/14 a 30/04/14	303	2.137.279,28	3.145.265,72	138.562,93	48.828.296,03
	3ª Medição	01/05/14 a 31/05/14	272	257.540,09	3.402.805,81	150.019,70	46.691.016,75
	4ª Medição	03/11/14 a 30/11/14	244	1.581.370,57	4.984.176,38	268.996,86	46.433.476,66
	5ª Medição	27/05/15 a 31/05/15	239	74.163,31	5.058.339,69	1.700.270,82	44.852.106,09
	6ª Medição	01/06/15 a 30/06/15	209	289.298,82	5.347.638,51	80.030,87	44.777.942,78
	7ª Medição	01/07/15 a 31/07/15	178	1.677.206,89	7.024.845,40	296.239,98	44.488.643,96
					124.861,30	421.101,28	42.811.437,07

Cuiabá-MT, 03 de Agosto de 2015

Fiscalização:

Engº José Pedro Pires
Fiscal Port SINFRA n.º 047/2015 - RNP N.º 2609792239

SINFRA
SECRETARIA DE ESTADO
DE INFRAESTRUTURA
E LOGÍSTICA



GOVERNO DE
MATO GROSSO
ESTADO DE TRANSFORMAÇÃO

Obra: Conservação, Restauração e Melhoramento do Pavimento de Rodovia e Implantação e Execução de Rotatórias
Rodovia: MT - 100

Trecho: Divisa de MT/MS - Entrº BR-364 (Alto Araguaia) (Divisa MT / GO)

Sub-trecho: Estaca 0 - Estaca 4.575

Referência: 7ª Medição Provisória

Ordem início serviço: N.º 026/2.014 de 05/03/2014. Ordem Reinício de Serviço de 27/05/15 → SINFRA N.º 043/2.015

Período Medido: 01/07/15 a 31/07/2015

SERVIÇO: TAPA BURACO → LEVANTAMENTO DE CAMPO

ESTAQUEAMENTO	N.º LOCAIS TRATADOS	TAMANHO/ÁREA MÉDIA (M2)			ÁREA TOTAL(M2)		
		LARGURA (M)	COMPRIMENTO(M)	ÁREA(M2)			
0	a	250	295	1,95	2,45	4,78	1409,360
250	a	500	285	2,25	2,75	6,19	1763,430
500	a	750	300	1,80	2,40	4,32	1296,000
750	a	1000	290	2,40	2,70	6,48	1879,200
1000	a	1250	450	2,15	2,50	5,38	2418,750
1250	a	1500	320	2,20	2,60	5,72	1830,400
1500	a	1750	290	2,10	2,50	5,25	1522,500
1750	a	2000	240	2,10	2,45	5,15	1234,800
2000	a	2250	320	2,45	2,40	5,88	1881,600
2250	a	2500	305	2,36	2,60	6,14	1871,480
2500	a	2750	290	1,75	2,65	4,64	1344,870
2750	a	3000	360	2,35	2,32	5,45	1962,720
3000	a	3250	270	2,10	2,70	5,67	1530,900
3250	a	3500	250	1,85	2,55	4,72	1179,370
3500	a	3750	290	2,49	2,60	6,47	1877,000
3750	a	4000	300	1,90	2,65	5,04	1510,500
4000	a	4250	295	2,50	2,70	6,75	1991,250
4250	a	4575	385	1,95	2,40	4,68	1801,800
SUB-TOTAL 1							30.305,930

SERVIÇO: REPERFILAMENTO → LEVANTAMENTO DE CAMPO

ESTAQUEAMENTO	EXTENSÃO (M)	LARGURA (M)	ÁREA (M2)		
700	a	764	1.280,00	9,00	11.520,00
1800	a	1811	220,00	9,00	1.980,00
1950	a	1960	200,00	9,00	1.800,00
1965	a	1980	300,00	9,00	2.700,00
SUB-TOTAL 2					18.000,000

TOTAL 1 + 2 **48.305,930**

Cuiabá-MT, 03 de Agosto de 2015

Fiscalização

Engº José Pedro Pires
Fiscal Port SINFRA n.º 043/2015 - RNP N.º 2609792239

FOLHA Nº 01/01

PLANILHA DE CÁLCULO:
 1) VOLUME/TONELADA DE CBUQ (CAPA)
 2) QUANTITATIVOS DE CAP 50/70 E AGREGADOS



Obra: Conservação, Restauração e Melhoramento do Pavimento de Rodovia e Implantação e Execução de Rotatórias
 Rodovia: MT - 100
 Trecho: Divisa de MT/MS - Entrº BR-364 (Alto Araguaia) (Divisa MT / GO)
 Sub-trecho: Estaca 0 - Estaca 4.575
Referência: 7ª Medição Provisória
 Ordem início serviço: N.º 026/2.014 de 05/03/2014. Ordem Reinício de Serviço de 27/05/15 → SINFRA N.º 043/2.015
 Período Medido: 01/07/15 a 31/07/2015

Firma: Encomind Engenharia Ltda

ESTACAS	LADO	EXTENSÃO O (m)	LARGURA (m)	ÁREA (m²)	ESPESSURA (m)	VOLUME (m³)	DENSIDADE		CAP-50/70 (t/t)	Qdade (t)	AGREGADO (t)	OBS.	
							TONELADA (t)	Qdade (t)					
0 + 0,00	4.575 + 0,00	Pista		48.305,930	0,060	2.898,355	2,420	7.014,019	0,060	420,841	###	6.593,177	
TOTAL											7.014,019	420,841	6.593,177

Cuiabá-MT, 03 de Agosto de 2015

Fiscalização
 Engº José Pedro Pires
 Fiscal Port SINFRA n.º 047/2015 - RNP N.º 2609792239

CROQUI DE LOCALIZAÇÃO DE MATERIAIS



Obra: Conservação, Restauração e Melhoramento do Pavimento de Rodovia e Implantação e Execução de Rotatórias

Rodovia: MT - 100

Trecho: Divisa de MT/MS - Entrº BR-364 (Alto Araguaia) (Divisa MT / GO)

Sub-trecho: Estaca 0 - Estaca 4.575

Referência: 7ª Medição Provisória

Ordem início serviço: N.º 026/2.014 de 05/03/2014. Ordem Reinício de Serviço de 27/05/15 → SINFRA N.º 043/2.015

Período Medido: 01/07/15 a 31/07/2015

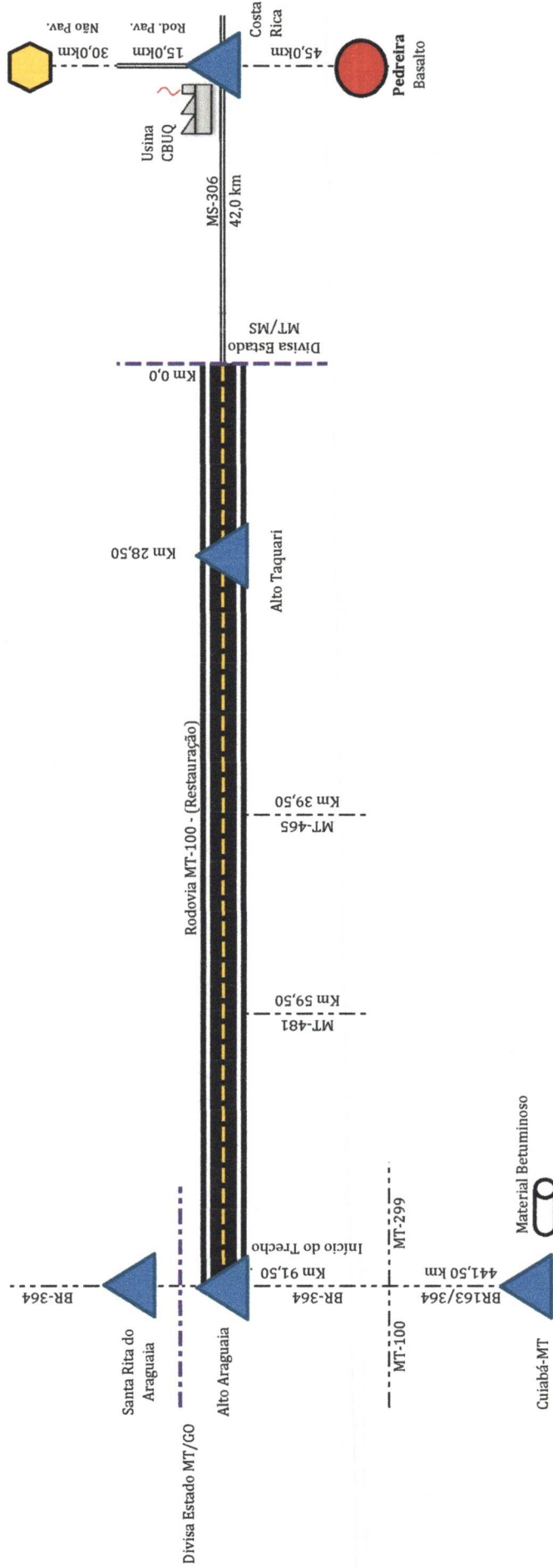

Cuiabá-MT, 03 de Agosto de 2015

Eng. José Pedro Pires
 Fiscal Port SINFRA n.º 047/2015 - RNP N.º 2609792239

ENCOMIND ENGENHARIA LTDA
RELATÓRIO FOTOGRÁFICO
SERVIÇOS DE RESTAURAÇÃO

Obra: Conservação, Restauração e Melhoramento do Pavimento de Rodovia e Implantação de Três Rotatórias

Rodovia: MT 100

Trecho: Divisa MT/MS – Entr^o BR 364 (Alto Araguaia) (Divisa MT/GO)

Sub-trecho: Estaca 0 – Estaca 4575

Contrato: 335/2013/00/00/SETPU

Referência: 7ª Medição Provisória

Coordenadas Geográficas de Referência: Início → S -018° 02'30,00" / W -053°09'18,00"

Final → S -017°18'54,00" / W -053°12'55,00"



Eng.º José Pedro Pires
Fiscal-Port. 047/2015

ENCOMIND ENGENHARIA LTDA
RELATÓRIO FOTOGRÁFICO
SERVIÇOS DE RESTAURAÇÃO

Obra: Conservação, Restauração e Melhoramento do Pavimento de Rodovia e Implantação de Três Rotatórias

Rodovia: MT 100

Trecho: Divisa MT/MS – Entr^o BR 364 (Alto Araguaia) (Divisa MT/GO)

Sub-trecho: Estaca 0 – Estaca 4575

Contrato: 335/2013/00/00/SETPU

Referência: 7ª Medição Provisória

Coordenadas Geográficas de Referência: Início → S -018° 02'30,00" / W -053°09'18,00"

Final → S -017°18'54,00" / W -053°12'55,00"



Eng.º *Jose Pedro Pires*
Fiscal-Port. 1042/2015

ENCOMIND ENGENHARIA LTDA
RELATÓRIO FOTOGRÁFICO
SERVIÇOS DE RESTAURAÇÃO

Obra: Conservação, Restauração e Melhoramento do Pavimento de Rodovia e Implantação de Três Rotatórias

Rodovia: MT 100

Trecho: Divisa MT/MS – Entr^o BR 364 (Alto Araguaia) (Divisa MT/GO)

Sub-trecho: Estaca 0 – Estaca 4575

Contrato: 335/2013/00/00/SETPU

Referência: 7ª Medição Provisória

Coordenadas Geográficas de Referência: Início → S -018° 02'30,00" / W -053°09'18,00"

Final → S -017°18'54,00" / W -053°12'55,00"



Eng.º *[Signature]* Pedro Pires

Fiscal nº 0. 047 / 2015

ENCOMIND ENGENHARIA LTDA
RELATÓRIO FOTOGRÁFICO
SERVIÇOS DE RESTAURAÇÃO

Obra: Conservação, Restauração e Melhoramento do Pavimento de Rodovia e Implantação de Três Rotatórias

Rodovia: MT 100

Trecho: Divisa MT/MS – Entr^o BR 364 (Alto Araguaia) (Divisa MT/GO)

Sub-trecho: Estaca 0 – Estaca 4575

Contrato: 335/2013/00/00/SETPU

Referência: 7ª Medição Provisória

Coordenadas Geográficas de Referência: Início → S -018° 02'30,00" / W -053°09'18,00"
Final → S -017°18'54,00" / W -053°12'55,00"

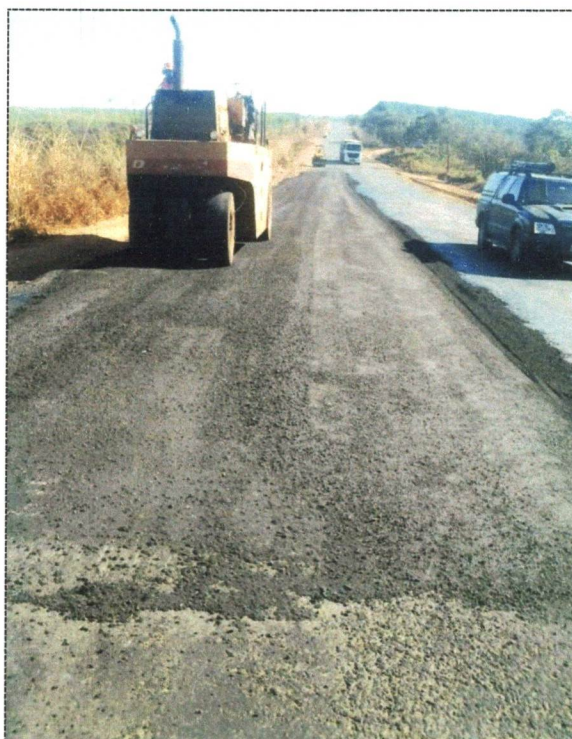

Eng.º José Pedro Pires
Fiscal-Port. 047/2015

ENCOMIND ENGENHARIA LTDA
RELATÓRIO FOTOGRÁFICO
SERVIÇOS DE RESTAURAÇÃO

Obra: Conservação, Restauração e Melhoramento do Pavimento de Rodovia e Implantação de Três Rotatórias

Rodovia: MT 100

Trecho: Divisa MT/MS – Entr^o BR 364 (Alto Araguaia) (Divisa MT/GO)

Sub-trecho: Estaca 0 – Estaca 4575

Contrato: 335/2013/00/00/SETPU

Referência: 7ª Medição Provisória

Coordenadas Geográficas de Referência: Início → S -018° 02'30,00" / W -053°09'18,00"

Final → S -017°18'54,00" / W -053°12'55,00"

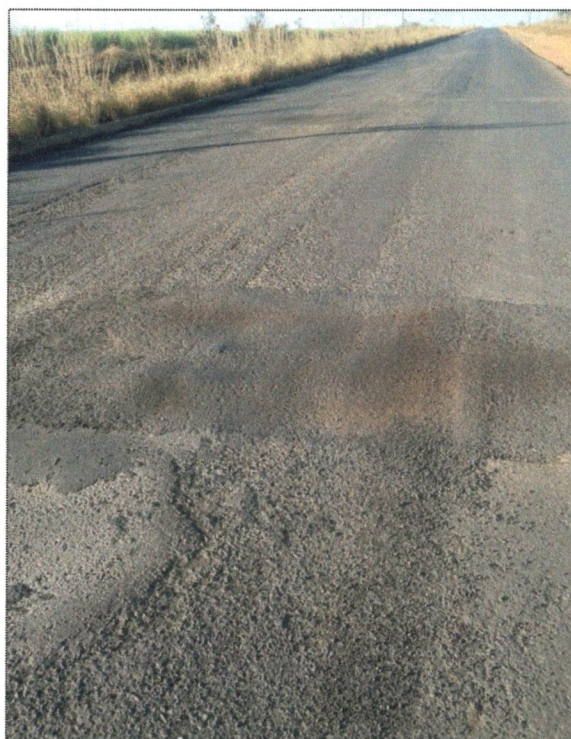
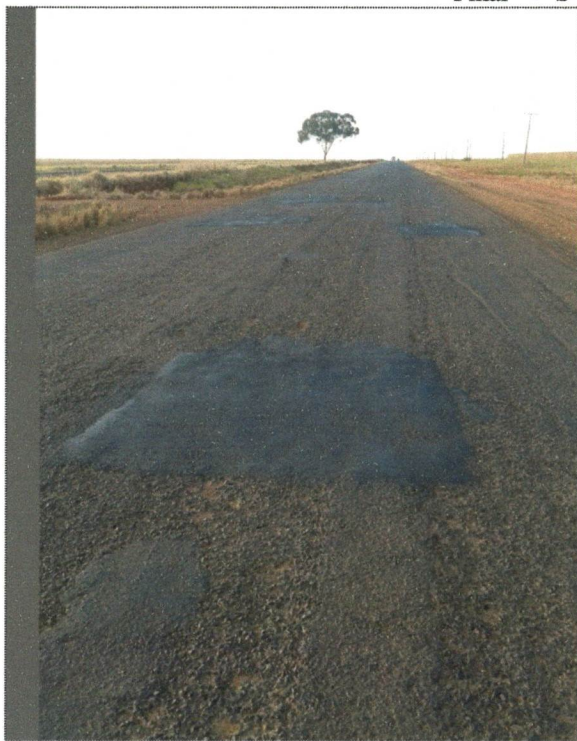

Eng.º *José Pedro Pires*
Fiscal-Port. 047/2015

ENCOMIND ENGENHARIA LTDA
RELATÓRIO FOTOGRÁFICO
SERVIÇOS DE RESTAURAÇÃO

Obra: Conservação, Restauração e Melhoramento do Pavimento de Rodovia e Implantação de Três Rotatórias

Rodovia: MT 100

Trecho: Divisa MT/MS – Entr^o BR 364 (Alto Araguaia) (Divisa MT/GO)

Sub-trecho: Estaca 0 – Estaca 4575

Contrato: 335/2013/00/00/SETPU

Referência: 7ª Medição Provisória

Coordenadas Geográficas de Referência: Início → S -018° 02'30,00" / W -053°09'18,00"
Final → S -017°18'54,00" / W -053°12'55,00"

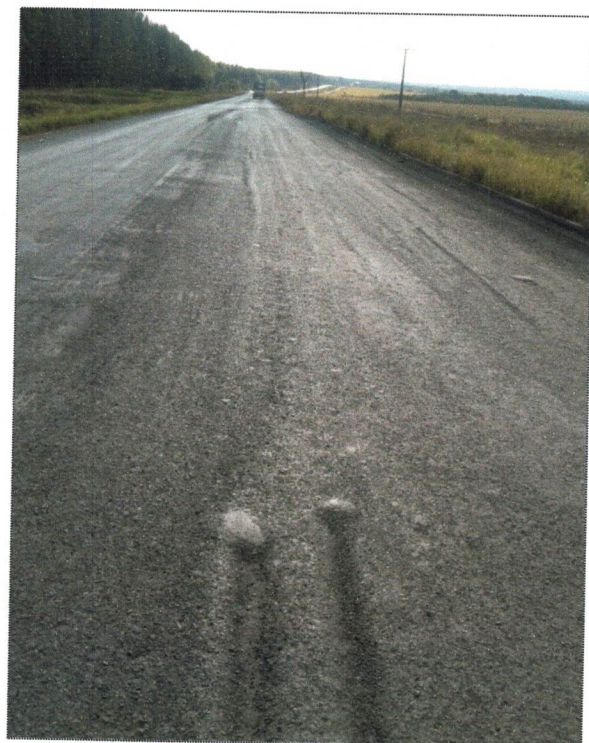

Eng.º José Pedro Pires
Fiscal-Port. 047/2015

ENCOMIND ENGENHARIA LTDA
RELATÓRIO FOTOGRÁFICO
SERVIÇOS DE RESTAURAÇÃO

Obra: Conservação, Restauração e Melhoramento do Pavimento de Rodovia e Implantação de Três Rotatórias

Rodovia: MT 100

Trecho: Divisa MT/MS – Entr^o BR 364 (Alto Araguaia) (Divisa MT/GO)

Sub-trecho: Estaca 0 – Estaca 4575

Contrato: 335/2013/00/00/SETPU

Referência: 7ª Medição Provisória

Coordenadas Geográficas de Referência: Início → S -018° 02'30,00" / W -053°09'18,00"

Final → S -017°18'54,00" / W -053°12'55,00"



Eng.º José Pedro Pires
Fiscal-Port. 047/2015

ENCOMIND ENGENHARIA LTDA
RELATÓRIO FOTOGRÁFICO
SERVIÇOS DE RESTAURAÇÃO

Obra: Conservação, Restauração e Melhoramento do Pavimento de Rodovia e Implantação de Três Rotatórias

Rodovia: MT 100

Trecho: Divisa MT/MS – Entr^o BR 364 (Alto Araguaia) (Divisa MT/GO)

Sub-trecho: Estaca 0 – Estaca 4575

Contrato: 335/2013/00/00/SETPU

Referência: 7ª Medição Provisória

Coordenadas Geográficas de Referência: Início → S -018° 02'30,00" / W -053°09'18,00"

Final → S -017°18'54,00" / W -053°12'55,00"

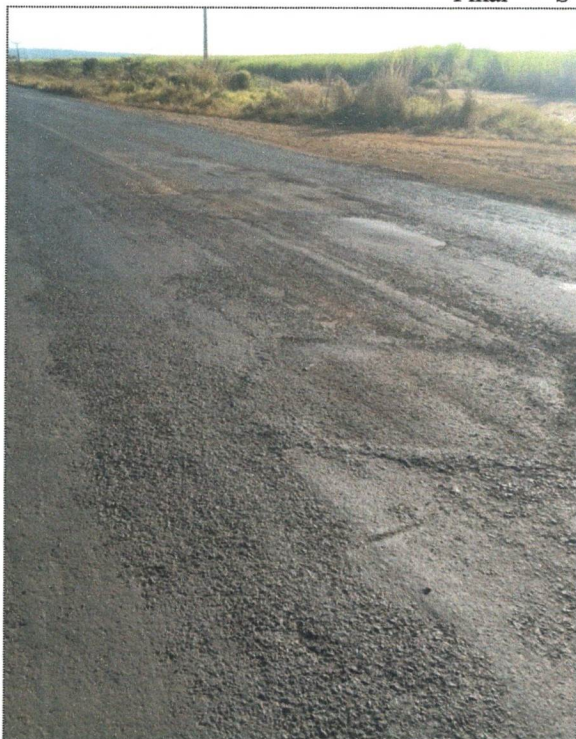

Eng.º José Pedro Pires
Fiscal-Port. 1647/2015

ENCOMIND ENGENHARIA LTDA
RELATÓRIO FOTOGRÁFICO
SERVIÇOS DE RESTAURAÇÃO

Obra: Conservação, Restauração e Melhoramento do Pavimento de Rodovia e Implantação de Três Rotatórias

Rodovia: MT 100

Trecho: Divisa MT/MS – Entr^o BR 364 (Alto Araguaia) (Divisa MT/GO)

Sub-trecho: Estaca 0 – Estaca 4575

Contrato: 335/2013/00/00/SETPU

Referência: 7^a Medição Provisória

Coordenadas Geográficas de Referência: Início → S -018° 02'30,00" / W -053°09'18,00"
Final → S -017°18'54,00" / W -053°12'55,00"



Eng.º José Pedro Pires

Fiscal-Port. 047/2015



Governo do Estado de Mato Grosso
Secretaria de Transporte e Pavimentação Urbana

SUPERINTENDÊNCIA DE OBRAS E TRANSPORTES

PROGRAMAÇÃO DE PAGAMENTOS DE OBRAS							Nº 357/15	Data: 28/08/2015			
DISCRIMINAÇÃO		FATURAMENTO									
CREDOR	PROCESSO	I.C.	MEDIÇÃO	VALOR DO CONTRATO	PAGO ATÉ ESTA DATA	SALDO DO CONTRATO	NOTA DE EMPENHO	GRUPO DESP.	FONTE	SALDO DE CONTRATO ATUAL	
Encomind	444440/15	335/13	7º Med.	49.836.282,47	5.347.638,51	44.488.643,96	15.000.898-6	44.90.51	331	R\$ 42.811.437,07	
						Reajustamento	124.861,30	15.000.898-6	331		
TOTAL PROGRAMADO							1.802.068,19				

OBS.: Ref. Aos Serv. De restauração da Rodovia Pavimentada na Rodovia MT-100, conforme IC - 335/13.

Elaborada em: 28/08/15

AUTORIZO:

Engº Fernando Alberto Barbosa Müller

Super. Manutenção e Restauração de Pavimentadas

Engº Marcos Catalano Correa

Secretario Adjunto de Engenharia

Engº Marciane Prêvedello-Carvo

Secretário Adjunto de Administração Sistêmica

Folha nº 29
Setor: COOT/SETPO
Ass.:

Folha nº 30
Setor: COOT/SETPU
Ass.:

 Prefeitura Municipal de Cuiabá Secretaria Municipal de Fazenda Fone: (65) 3317-5600 - http://www.cuiaba.mt.gov.br/		Série do Documento
		Nota Fiscal de Serviço Eletrônica - NFS-e

Encomind Engenharia Ltda
 Rodovia Arq. Helder Candia,0- ROD ARQ HELDER KM 3.5 - Vila dos Lirios
 CEP 78040-570- Cuiabá- MT
 waldineia@guardian.com.br
 Inscrição Municipal 8317 - CPF/CNPJ 14.915.029/0001-08

Identificação da Nota Fiscal Eletrônica

Natureza da Operação	Data de Emissão da NFS-e	Código de Verificação de Autenticidade	Número da Nota Fiscal
Tributação fora do município	27/8/2015 14:08:23	F6 E8 6E	383
Número do RPS	Série do RPS	Data de Emissão do RPS	

Consulte a autenticidade deste documento acessando o site: <http://Cuiaba.Issnetonline.Com.Br/cuiaba/online>

Dados do Tomador de Serviços

CNPJ/CPF	Inscrição Municipal	Razão Social
03.507.415/0022-79	62557	Mato Grosso Governo do Estado
Endereço	Número	Complemento
Edgard Prado Arze,Eng		
CEP	Cidade / UF	Telefone
78050-970	Cuiabá / MT	
Bairro	e-mail	
Centro Político Administrativo	fransuise.17@hotmail.com	

Descrição dos Serviços

7ª MEDIÇÃO DE EXECUÇÃO DE SERVIÇOS DE CONSERVAÇÃO, RESTAURAÇÃO E MELHORIAS DO PAVIMENTO DE RODOVIA E IMPLANTAÇÃO E EXECUÇÃO DE TRÊS ROTATÓRIAS NA RODOVIA MT-100, TRECHO DIVISA MT/MS - ENTRª BR364 (ALTO ARAGUAIA) (DIVISA MT/MS), NO MUNICÍPIO DE ALTO ARAGUAIA - MT, NUMA EXTENSÃO DE 91,50 KM. CONFORME CONTRATO Nº 335/2013/00/00-SETPU.

Imposto Sobre Serviços de Qualquer Natureza-ISSQN

Atividade do Município	Alíquota	Item da LC116/2003	Cód. Nacional Atividade Econômica
4559499 - (4330-4/99) Outras obras de acabamento da constr...	5,00	702	4211101
Valor Total dos Serviços	Desconto Incondicionado	Deduções Base Cálculo	Base de Cálculo
R\$ 1.802.068,19	R\$ 0,00	R\$ 0,00	R\$ 1.802.068,19
Total do ISSQN	ISSQN Retido	Desconto Condicionado	
R\$ 90.103,41	Não	R\$ 0,00	

Retenções de Impostos

PIS	COFINS	INSS	IRRF	CSLL	Outras Retenções	ISSQN
R\$ 0,00	R\$ 0,00	R\$ 0,00	R\$ 0,00	R\$ 0,00	R\$ 0,00	R\$ 0,00

Valor Líquido da Nota Fiscal **R\$ 1.802.068,19**

Informações Complementares

• PROCON-MT, Av. Hist. R. Mend., 917, B. Araés, Ed. Eldorado Ex. Center, CEP 78008000-Cba/MT Fone: 151 e 65-3613-8500

30

 <p>Município de Curitiba Secretaria Municipal de Planejamento e Administração Rua Curitiba, 100 - Centro - Curitiba, PR - CEP: 81201-900</p>	<p>ATOMOTA</p>	<p>Atividade: 3000 - Serviços de Engenharia Descrição: 30000000 - Serviços de Engenharia</p>
--	-----------------------	--

<p>Identificação da Nota Fiscal: 383</p>	<p>Identificação da Empresa: 30000000</p>
--	---



<p>Endereço: Rua Curitiba, 100 - Centro - Curitiba, PR - CEP: 81201-900</p>	<p>Endereço da Empresa: Rua Curitiba, 100 - Centro - Curitiba, PR - CEP: 81201-900</p>
---	--

**Os Serviços descritos
nesta nota fiscal, foram
executados.**

Eng.º José Pedro Pires
Fiscal-Port. 07/2015

Quantidade	Descrição	Valor Unitário	Valor Total
1	Serviço de Engenharia	R\$ 1.802,00	R\$ 1.802,00
Subtotal			R\$ 1.802,00

Folha nº 31
Setor: COOT/SETPU

 Prefeitura Municipal de Cuiabá Secretaria Municipal de Fazenda Fone: (65) 3317-5600 - http://www.cuiaba.mt.gov.br/		Série do Documento	Ass.:
		Nota Fiscal de Serviço Eletrônica - NFS-e	

Encomind Engenharia Ltda Rodovia Arq. Helder Candia,0- ROD ARQ HELDER KM 3.5 - Vila dos Lirios CEP 78040-570- Cuiabá- MT waldineia@guardian.com.br Inscrição Municipal 8317 - CPF/CNPJ 14.915.029/0001-08
--

Identificação da Nota Fiscal Eletrônica			
Natureza da Operação	Data de Emissão da NFS-e	Código de Verificação de Autenticidade	Número da Nota Fiscal
Tributação fora do município	27/8/2015 14:08:23	F6 E8 6E	383
Número do RPS	Série do RPS	Data de Emissão do RPS	
Consulte a autenticidade deste documento acessando o site: http://Cuiaba.Issnetonline.Com.Br/cuiaba/online			

Dados do Tomador de Serviços			
CNPJ/CPF	Inscrição Municipal	Razão Social	
03.507.415/0022-79	62557	Mato Grosso Governo do Estado	
Endereço	Número	Complemento	Bairro
Edgard Prado Arze,Eng			Centro Politico Administrativo
CEP	Cidade / UF	Telefone	e-mail
78050-970	Cuiabá / MT		fransuise.17@hotmail.com

Descrição dos Serviços
7ª MEDIÇÃO DE EXECUÇÃO DE SERVIÇOS DE CONSERVAÇÃO, RESTAURAÇÃO E MELHORIAS DO PAVIMENTO DE RODOVIA E IMPLANTAÇÃO E EXECUÇÃO DE TRÊS ROTATÓRIAS NA RODOVIA MT-100, TRECHO DIVISA MT/MS - ENTRº BR364 (ALTO ARAGUAIA) (DIVISA MT/MS), NO MUNICÍPIO DE ALTO ARAGUAIA - MT, NUMA EXTENSÃO DE 91,50 KM. CONFORME CONTRATO Nº 335/2013/00/00-SETPU.

Imposto Sobre Serviços de Qualquer Natureza-ISSQN						
Atividade do Município	Alíquota	Item da LC116/2003	Cód. Nacional Atividade Econômica			
4559499 - (4330-4/99) Outras obras de acabamento da constr...	5,00	702	4211101			
Valor Total dos Serviços	Desconto Incondicionado	Deduções Base Cálculo	Base de Cálculo	Total do ISSQN	ISSQN Retido	Desconto Condicionado
R\$ 1.802.068,19	R\$ 0,00	R\$ 0,00	R\$ 1.802.068,19	R\$ 90.103,41	Não	R\$ 0,00

Retenções de Impostos						
PIS	COFINS	INSS	IRRF	CSLL	Outras Retenções	ISSQN
R\$ 0,00	R\$ 0,00	R\$ 0,00	R\$ 0,00	R\$ 0,00	R\$ 0,00	R\$ 0,00

Valor Líquido da Nota Fiscal	R\$ 1.802.068,19
-------------------------------------	-------------------------

Informações Complementares
• PROCON-MT, Av. Hist. R. Mend., 917, B. Araés, Ed. Eldorado Ex. Center, CEP 78008000-Cba/MT Fone: 151 e 65-3613-8500

Estado de Mato Grosso do Sul
Secretaria de Estado de Planejamento e Finanças
ATONA
 Nota Fiscal de Serviço Eletrônica - NFS-e

Este documento representa a emissão de uma Nota Fiscal de Serviço Eletrônica (NFS-e) em conformidade com a legislação vigente. A emissão desta NFS-e implica a exclusão de qualquer outro documento fiscal emitido pelo contribuinte em relação ao mesmo fato gerador.

Identificação do Emitente (Contribuinte)		Identificação do Destinatário	
Nome do Emitente: 383		Nome do Destinatário: 383	



Dados do Tomador do Serviço:
 Nome: **Estado de Mato Grosso do Sul**
 Endereço: **Estado de Mato Grosso do Sul**
 Inscrição Estadual: **08.703.4110022-25**
 Inscrição Municipal: **00000000000000000000000000000000**
 Inscrição Federal: **08.703.4110022-25**
 Inscrição de Contribuinte do ICMS: **08.703.4110022-25**
 Inscrição de Contribuinte do IPTU: **08.703.4110022-25**
 Inscrição de Contribuinte do ITR: **08.703.4110022-25**
 Inscrição de Contribuinte do IPI: **08.703.4110022-25**
 Inscrição de Contribuinte do IOF: **08.703.4110022-25**
 Inscrição de Contribuinte do IRPJ: **08.703.4110022-25**
 Inscrição de Contribuinte do IRPF: **08.703.4110022-25**
 Inscrição de Contribuinte do IPTU: **08.703.4110022-25**
 Inscrição de Contribuinte do ITR: **08.703.4110022-25**
 Inscrição de Contribuinte do IPI: **08.703.4110022-25**
 Inscrição de Contribuinte do IOF: **08.703.4110022-25**
 Inscrição de Contribuinte do IRPJ: **08.703.4110022-25**
 Inscrição de Contribuinte do IRPF: **08.703.4110022-25**

**Os Serviços descritos
 nesta nota fiscal, foram
 executados.**

Descrição do Serviço	Valor	Alíquota (%)	Valor do ICMS	Valor Total
Engenharia de Serviço	R\$ 1.802,00	0,00	R\$ 0,00	R\$ 1.802,00
Total	R\$ 1.802,00	0,00	R\$ 0,00	R\$ 1.802,00

Eng.º José Pedro Pires
 Fiscal-Port. 647/2015

Folha nº 32
 Setor: COOT/SETPU
 Ass.:

 Prefeitura Municipal de Cuiabá Secretaria Municipal de Fazenda Fone: (65) 3317-5600 - http://www.cuiaba.mt.gov.br/		Série do Documento
		Nota Fiscal de Serviço Eletrônica - NFS-e

Encomind Engenharia Ltda Rodovia Arq. Helder Candia,0- ROD ARQ HELDER KM 3.5 - Vila dos Lirios CEP 78040-570- Cuiabá- MT waldineia@guardian.com.br Inscrição Municipal 8317 - CPF/CNPJ 14.915.029/0001-08
--

Identificação da Nota Fiscal Eletrônica			
Natureza da Operação	Data de Emissão da NFS-e	Código de Verificação de Autenticidade	Número da Nota Fiscal
Tributação fora do município	27/8/2015 14:08:23	F6 E8 6E	383
Número do RPS	Série do RPS	Data de Emissão do RPS	
Consulte a autenticidade deste documento acessando o site: http://Cuiaba.Issnetonline.Com.Br/cuiaba/online			

Dados do Tomador de Serviços			
CNPJ/CPF	Inscrição Municipal	Razão Social	
03.507.415/0022-79	62557	Mato Grosso Governo do Estado	
Endereço	Número	Complemento	Bairro
Edgard Prado Arze,Eng			Centro Político Administrativo
CEP	Cidade / UF	Telefone	e-mail
78050-970	Cuiabá / MT		fransuise.17@hotmail.com

Descrição dos Serviços
7ª MEDIÇÃO DE EXECUÇÃO DE SERVIÇOS DE CONSERVAÇÃO, RESTAURAÇÃO E MELHORIAS DO PAVIMENTO DE RODOVIA E IMPLANTAÇÃO E EXECUÇÃO DE TRÊS ROTATÓRIAS NA RODOVIA MT-100, TRECHO DIVISA MT/MS - ENTRº BR364 (ALTO ARAGUAIA) (DIVISA MT/MS), NO MUNICÍPIO DE ALTO ARAGUAIA - MT, NUMA EXTENSÃO DE 91,50 KM. CONFORME CONTRATO Nº 335/2013/00/00-SETPU.

Imposto Sobre Serviços de Qualquer Natureza-ISSQN						
Atividade do Município	Alíquota	Item da LC116/2003	Cód. Nacional Atividade Econômica			
4559499 - (4330-4/99) Outras obras de acabamento da constr...	5,00	702	4211101			
Valor Total dos Serviços	Desconto Incondicionado	Deduções Base Cálculo	Base de Cálculo	Total do ISSQN	ISSQN Retido	Desconto Condicionado
R\$ 1.802.068,19	R\$ 0,00	R\$ 0,00	R\$ 1.802.068,19	R\$ 90.103,41	Não	R\$ 0,00

Retenções de Impostos							
PIS	COFINS	INSS	IRRF	CSLL	Outras Retenções	ISSQN	
R\$ 0,00	R\$ 0,00	R\$ 0,00	R\$ 0,00	R\$ 0,00	R\$ 0,00	R\$ 0,00	

Valor Líquido da Nota Fiscal	R\$ 1.802.068,19
-------------------------------------	-------------------------

Informações Complementares
• PROCON-MT, Av. Hist. R. Mend., 917, B. Araés, Ed. Eldorado Ex. Center, CEP 78008000-Cba/MT Fone: 151 e 65-3613-8500

88

Nota Fiscal de Serviço (Serviço - NFS-e)		ATOMIA	RUA... Nº... CEP...
---	--	---------------	---------------------------

Emitido em: 20/08/2015 Valor Total: R\$ 1.802,88		Valor Total: R\$ 1.802,88
Valor Total: R\$ 1.802,88		Valor Total: R\$ 1.802,88

Descrição do Serviço:
 Os serviços descritos
 nesta nota fiscal, foram
 executados.

Eng.º José Pedro Pires
 Fiscal-Port. 042/2015

Valor Total: R\$ 1.802,88	Valor Total: R\$ 1.802,88
Valor Total: R\$ 1.802,88	Valor Total: R\$ 1.802,88

IMPRIMIR

VOLTAR

Folha nº 83

Sector: COOT/SETPU

Ass.:



Certificado de Regularidade do FGTS - CRF

Inscrição: 14915029/0001-08
Razão Social: ENCOMIND ENGENHARIA LTDA
Nome Fantasia: ENCOMIND ENGENHARIA LTDA
Endereço: ROD ARQ HELDER CANDIA SN KM 3 / ZONA RURAL / CUIABA / MT / 78005-970

A Caixa Econômica Federal, no uso da atribuição que lhe confere o Art. 7, da Lei 8.036, de 11 de maio de 1990, certifica que, nesta data, a empresa acima identificada encontra-se em situação regular perante o Fundo de Garantia do Tempo de Serviço - FGTS.

O presente Certificado não servirá de prova contra cobrança de quaisquer débitos referentes a contribuições e/ou encargos devidos, decorrentes das obrigações com o FGTS.

Validade: 08/08/2015 a 06/09/2015

Certificação Número: 2015080803030922774122

Informação obtida em 11/08/2015, às 08:40:48.

A utilização deste Certificado para os fins previstos em Lei está condicionada à verificação de autenticidade no site da Caixa:
www.caixa.gov.br



PODER JUDICIÁRIO
JUSTIÇA DO TRABALHO

Folha nº 34
Setor: COOT/SETPU
Ass.: _____

CERTIDÃO NEGATIVA DE DÉBITOS TRABALHISTAS

Nome: ENCOMIND ENGENHARIA LTDA (MATRIZ E FILIAIS)
CNPJ: 14.915.029/0001-08
Certidão nº: 119222914/2015
Expedição: 19/08/2015, às 11:21:55
Validade: 14/02/2016 - 180 (cento e oitenta) dias, contados da data de sua expedição.

Certifica-se que **ENCOMIND ENGENHARIA LTDA (MATRIZ E FILIAIS)**, inscrito(a) no CNPJ sob o nº **14.915.029/0001-08**, **NÃO CONSTA** do Banco Nacional de Devedores Trabalhistas.

Certidão emitida com base no art. 642-A da Consolidação das Leis do Trabalho, acrescentado pela Lei nº 12.440, de 7 de julho de 2011, e na Resolução Administrativa nº 1470/2011 do Tribunal Superior do Trabalho, de 24 de agosto de 2011.

Os dados constantes desta Certidão são de responsabilidade dos Tribunais do Trabalho e estão atualizados até 2 (dois) dias anteriores à data da sua expedição.

No caso de pessoa jurídica, a Certidão atesta a empresa em relação a todos os seus estabelecimentos, agências ou filiais.

A aceitação desta certidão condiciona-se à verificação de sua autenticidade no portal do Tribunal Superior do Trabalho na Internet (<http://www.tst.jus.br>).

Certidão emitida gratuitamente.

INFORMAÇÃO IMPORTANTE

Do Banco Nacional de Devedores Trabalhistas constam os dados necessários à identificação das pessoas naturais e jurídicas inadimplentes perante a Justiça do Trabalho quanto às obrigações estabelecidas em sentença condenatória transitada em julgado ou em acordos judiciais trabalhistas, inclusive no concernente aos recolhimentos previdenciários, a honorários, a custas, a emolumentos ou a recolhimentos determinados em lei; ou decorrentes de execução de acordos firmados perante o Ministério Público do Trabalho ou Comissão de Conciliação Prévia.



PREFEITURA MUNICIPAL DE CUIABÁ
PROCURADORIA GERAL
PROCURADORIA FISCAL

Folha nº **35**
Setor: COOT/SETPU
Ass: _____

CERTIDÃO POSITIVA COM EFEITO NEGATIVO DE DÉBITOS GERAIS E TRIBUTOS MUNICIPAIS

NÚMERO DA CERTIDÃO 187670/2015	217958	PROCESSO 2015	EXERCÍCIO GERAL
--	---------------	-------------------------	---------------------------

CONTRIBUINTE 60510	INSCRIÇÃO MUNICIPAL LANCAMENTOS DIVERSOS - 37686
------------------------------	--



NOME
ENCOMIND ENGENHARIA LTDA

CPF/CNPJ 14.915.029/0001-08	RG/INSCR. ESTADUAL
---------------------------------------	--------------------

ENDEREÇO
Rod HELDER CANDIA, SN - KM 3,5

BAIRRO ZONA RURAL	FINALIDADE Licitação
-----------------------------	--------------------------------

A requerimento da parte interessada certificamos para os fins especificados que revendo os registros e arquivos desta procuradoria fiscal, que existem debitos sendo que os mesmos são objeto de procedimento administrativo em analise até a presente data. Ressalva-se, caso se constate futuramente a legitimidade de qualquer tributo que venha agravar o contribuinte acima, o direito de cobrar o débito na forma da legislação em vigor.

PARA CONSTAR EU, WALTER LUIS DA SILVA MATOS PASSO A SEGUINTE CERTIDÃO

VALIDADE 30 DIAS.

sexta-feira, 25 de setembro de 2015

Cezar Fabiano Martins de Campos
Procurador Fiscal do Município

Cuiabá/MT, 26 de Agosto de 2015.

Atestamos que a presente certidão foi emitida em conformidade com o que consta nos autos do processo nº 187670/2015.



PREFEITURA MUNICIPAL DE ALTO ARAGUAIA
Secretaria Municipal de Finanças
Rua Silvio José de Castro Maia "Silvio Maia" 513 - Centro
FONE: (66)3481-2657/ ALTO ARAGUAIA/MT

CERTIDÃO NEGATIVA DE DÉBITOS MUNICIPAIS
Nº 812/2015
DECRETO Nº 082/2011

CCM: 3807
NOME: ENCOMIND-ENGENHARIA COMERCIO E INDUSTRIA
CNPJ/CPF: 14.915.029/0001-08
INSCRIÇÃO MUNICIPAL: 3807

É certificado que, para o CNPJ/CPF acima, **não constam débitos** referentes aos impostos municipais que lhe são atribuídos. Estando livre para qualquer transação.

Obs. Fica ressalvado o direito da Fazenda Municipal cobrar e inscrever quaisquer tributos de responsabilidade do sujeito passivo acima identificado que vierem a ser apurados, com base no art. 154 do Código Tributário Municipal.

Setor tributário da Prefeitura Municipal de Alto Araguaia.

Emitida em : 03/08/2015
Válida até: 02/09/2015

A autenticidade desta certidão deverá ser verificada no link do site (<http://www.altoaraguaia.mt.gov.br>, Impostos Municipais / Certidão Negativa), informando o código de autenticidade **22E60E1E74A1A2E4D58A89041BFD9371**

Atenção: qualquer rasura ou emenda invalidará este documento.



PREFEITURA MUNICIPAL DE ALTO TAQUARI
SECRETARIA MUNICIPAL DE FINANÇAS
AVENIDA CORONEL MACARIO SUBTIL DE OLIVEIRA
01.362.680/0001-56



Folha nº 37
Setor COOT/SETPU
Ass. _____

CERTIDÃO NEGATIVA DE DÉBITOS Nº 3965 / 2015 ISSQN - IMPOSTO SOBRE SERVIÇO DE QUALQUER NATUREZA

Contribuinte

Nome/Razão Social

ENCOMIND ENGENHARIA LTDA

CPF/CNPJ

14.915.029/0001-08

Inscrição Municipal

Inscrição Estadual

Início Atividade

25/06/2015

Endereço

AV. DONA ZICA

Nº

661

Bairro

PARQUE ALTO

Complemento

Cidade

ALTO TAQUARI

UF

MT

CEP

78.850-000

Atividade Principal

4211-1/01 - CONSTRUÇÃO DE RODOVIAS E FERROVIAS

Finalidade

Observações

Ressalvado o direito da Fazenda Pública do Município de cobrar quaisquer créditos tributários, CERTIFICO, para a finalidade acima indicada, NÃO EXISTIR, débitos relativo ao ISSQN - IMPOSTO SOBRE SERVIÇOS DE QUALQUER NATUREZA, até a presente data, pelo que, na forma dos dispositivos regulamentares vigentes, forneço a presente CERTIDÃO NEGATIVA, a qual produzirá os efeitos legais.

A autenticidade deste documento poderá ser realizada pelo endereço: <http://altotaquari.issqn.srv.br>

Código Autenticidade:

KTN4EC74

Certidão emitida em :

05/08/2015

Certidão válida até :

04/09/2015

**Secretaria de Estado
de Fazenda****Governo do Estado
de Mato Grosso**

Data: 21/08/2015 - 15:56:41

**CERTIDÃO POSITIVA COM EFEITOS DE CERTIDÃO NEGATIVA DE
DÉBITOS E OUTRAS IRREGULARIDADES FISCAIS - CPNDI N°:
0014979657****CERTIDÃO REFERENTE A PENDÊNCIAS TRIBUTÁRIAS E NÃO TRIBUTÁRIAS
CONTROLADAS PELA SEFAZ/MT, PARA FINS DE RECEBIMENTO DA
ADMINISTRAÇÃO PÚBLICA**Data de emissão: **21/08/2015**Hora de emissão: **15:56:44**Certidão fornecida para a Inscrição Estadual : **013.109.829-2**Nome: **ENCOMIND ENGENHARIA LTDA**

CERTIFICAMOS que, consultadas as bases informatizadas ao sistema de processamento de dados da CNDI, da Secretaria de Estado de Fazenda, conforme parâmetros constantes no Anexo I da Portaria nº 24/2005-SEFAZ, relativamente ao Contribuinte acima indicado, bem como aos seus sócios e demais empresas de cujo capital social aquele participe e da(s) sua(s) matriz e filiais, até a data e hora em epígrafe, constatamos a(s) ocorrências(s) adiante descrita(s).

Fica ressalvado o direito de a Fazenda Pública do Estado de Mato Grosso exigir valores relativos a tributos estaduais e seus acréscimos legais, mesmo lançados, bem como em razão de posterior lançamento ou apuração, ou decorrentes de inexatidão da informação prestada pelo contribuinte ou, ainda, do restabelecimento da exigibilidade do crédito tributário, inclusive quando objeto de NAI e/ou acordo de parcelamento ou suspenso.

OBS. A presente Certidão não alcança débitos fiscais já encaminhados para inscrição em Dívida Ativa, de competência da Procuradoria Geral do Estado, nem o cumprimento de obrigações principais ou acessórias, cujo controle ainda não esteja informatizado ou integrado ao sistema da CNDI/SEFAZ.

A autenticidade desta Certidão deverá ser confirmada via Internet: www.sefaz.mt.gov.br

Certidão valida até: **19/09/2015**.

Fornecimento gratuito, salvo quando a impressão for efetuada por unidade fazendária, mediante requerimento do interessado.

Código de Autenticação : **T7BUUTB2MUMLB27L**

Página 1 de 2

**Secretaria de Estado
de Fazenda**



**Governo do Estado
de Mato Grosso**

Folha nº 39
Setor: COOT/SETPU
Ass.:

Data: 21/08/2015 - 15:56:41

**CERTIDÃO POSITIVA COM EFEITOS DE CERTIDÃO NEGATIVA DE
DÉBITOS E OUTRAS IRREGULARIDADES FISCAIS - CPNDI Nº:
0014979657**

**CERTIDÃO REFERENTE A PENDÊNCIAS TRIBUTÁRIAS E NÃO TRIBUTÁRIAS
CONTROLADAS PELA SEFAZ/MT, PARA FINS DE RECEBIMENTO DA
ADMINISTRAÇÃO PÚBLICA**

Data de Emissão: **21/08/2015**

Hora de Emissão: **15:56:44**

RESSALVAS RELATIVAS A PARCELAMENTOS FISCAIS EM DIA E DÉBITOS SUSPENSOS

**13.109.829-2 - ENCOMIND ENGENHARIA LTDA - Contribuinte com débito suspenso no Sistema de
Conta Corrente Fiscal**

**13.0026.878-3 - ENCOMIND ENG COMERCIO E IND LTDA - Contribuinte de CNPJ próprio da Insc.
requerente com débito suspenso no Sistema de Conta Corrente Fiscal**

A autenticidade desta Certidão deverá ser confirmada via Internet: www.sefaz.mt.gov.br

Certidão valida até **19/09/2015**.

Fornecimento gratuito, salvo quando a impressão for efetuada por unidade fazendária,
mediante requerimento do interessado

Código de Autenticidade : **T7BUUTB2MUMLB27L**

Página **2** de **2**

[Retornar](#)



ESTADO DE MATO GROSSO

PROCURADORIA-GERAL DO ESTADO

Folha nº **40**
Setor: COOT/SETPU
Ass.: _____

MISSÃO: "Representar judicialmente o Estado de Mato Grosso e exercer a consultoria e assessoramento jurídico de seus órgãos e entidades com base nos princípios constitucionais."

CERTIDÃO NEGATIVA Nº 198226/2015

Certifico que o requerente abaixo identificado não consta no rol de devedores inscritos em Dívida Ativa. Todavia fica ressalvado o Direito da Fazenda Pública do Estado de Mato Grosso inscrever e cobrar os direitos apurados após expedição da presente.

NOME/RAZÃO SOCIAL

ENCOMIND ENGENHARIA LTDA

LOCALIZAÇÃO

ENDEREÇO: **RODOVIA ARQUITETO HELDER CÂNDIA KM 3,5**

BAIRRO: **VALE DOS LIRIOS**

MUNICÍPIO: **CUIABÁ**

UF: **MT**

CNPJ

14.915.029/0001-08

INSC. ESTADUAL

13109829-2

CPF

#####

RG

#####

SÓCIOS

CPF/CNPJ

687.150.306-44

18.350.450/0001-70

#####

#####

#####

#####

#####

#####

#####

#####

#####

#####

#####

#####

NOME/RAZÃO SOCIAL

MARCIO AGUIAR DA SILVA

GUAXE ENCOMIND PARTICIPAÇÕES S/A

#####

#####

#####

#####

#####

#####

#####

#####

#####

#####

#####

#####

FINALIDADE

LICITAÇÃO

A presente Certidão não alcança os débitos fiscais registrados junto à SEFAZ e que ainda não foram encaminhados à Procuradoria Geral do Estado para inscrição em Dívida Ativa.

Cuiabá MT, 10/07/2015



Gelcimar Joaquim de Jesus
Gelcimar Joaquim de Jesus
Técnico da PGE – Mat. 67478
Responsável pela Expedição

Olga Geny de Almeida Alves
Olga Geny de Almeida Alves
Procuradora do Estado

OBSERVAÇÕES

- 1 – Esta certidão só é válida no original e pelo prazo de 90 (noventa) dias. Guia nº 5943425620
- 2 - Qualquer rasura tornará nulo este documento.



MINISTÉRIO DA FAZENDA
Secretaria da Receita Federal do Brasil
Procuradoria-Geral da Fazenda Nacional

Folha nº 41
Setor: COOT/SETPU
Ass.:

**CERTIDÃO POSITIVA COM EFEITOS DE NEGATIVA DE DÉBITOS RELATIVOS AOS TRIBUTOS
 FEDERAIS E À DÍVIDA ATIVA DA UNIÃO**

Nome: ENCOMIND ENGENHARIA LTDA
CNPJ: 14.915.029/0001-08

Ressalvado o direito de a Fazenda Nacional cobrar e inscrever quaisquer dívidas de responsabilidade do sujeito passivo acima identificado que vierem a ser apuradas, é certificado que:

1. constam débitos administrados pela Secretaria da Receita Federal do Brasil (RFB), com a exigibilidade suspensa, nos termos do art. 151 da Lei nº 5.172, de 25 de outubro de 1966 - Código Tributário Nacional (CTN), ou objeto de decisão judicial que determina sua desconsideração para fins de certificação da regularidade fiscal; e
2. constam nos sistemas da Procuradoria-Geral da Fazenda Nacional (PGFN) débitos inscritos em Dívida Ativa da União com exigibilidade suspensa nos termos do art. 151 do CTN, ou garantidos mediante bens ou direitos, ou com embargos da fazenda pública em processos de execução fiscal, ou objeto de decisão judicial que determina sua desconsideração para fins de certificação da regularidade fiscal.

Conforme disposto nos arts. 205 e 206 do CTN, este documento tem os mesmos efeitos da certidão negativa.

Esta certidão, emitida em nome da matriz e válida para todas as suas filiais, refere-se exclusivamente à situação do sujeito passivo no âmbito da RFB e da PGFN e abrange inclusive as contribuições sociais previstas nas alíneas 'a' a 'd' do parágrafo único do art. 11 da Lei nº 8.212, de 24 de julho de 1991.

A aceitação desta certidão está condicionada à verificação de sua autenticidade na Internet, nos endereços <<http://www.receita.fazenda.gov.br>> ou <<http://www.pgfn.fazenda.gov.br>>.

Certidão emitida gratuitamente com base na Portaria Conjunta RFB/PGFN nº 1.751, de 02/10/2014.
 Emitida às 23:13:15 do dia 31/03/2015 <hora e data de Brasília>.
 Válida até 27/09/2015.

Código de controle da certidão: **FAD2.2912.AEB7.2798**
 Qualquer rasura ou emenda invalidará este documento.

Observações PGFN:

Débitos previdenciários e demais com a exigibilidade suspensa por parcelamento simplificado e Lei nº 11.941/2009, sendo parcela do art.1-PGFN-PREV apurada face MS 00163949820114013600-JF/MT(Proc. 10183.720777/2013-70)-art.151,VI,CTN-Dossiê e-processo: 10080.007622/0315-45.

Obras por Execução Indireta (Detalhado)

SECRETARIA DE ESTADO DE INFRAESTRUTURA E LOGISTICA

Operador: GREZIELE FERREIRA DE OLIVEIRA

Total de Obras: 1

Filtros: - Contrato Nº: 335 - Ano: 2013

GEO-OBRA CADASTRO DE OBRAS PÚBLICAS

Secretaria de Controle Externo de Obras e Serviços de Engenharia

Telefone: (65)3613-7631 / (65)3613-7632

e-mail: engenharha@tce.mt.gov.br



Tribunal de Contas
Mato Grosso

Código: 26204 Inclusão: 05/05/2014

Obra Contrato Nº/Ano-Obra: 335/2013-1 Valor Inicial da Obra: R\$ 49.836.282,47 Prazo de Execução Inicial (dias): 360

Tipo de Contratação: Vinculada a uma licitação

Modalidade: Concorrência Pública

Nº/Ano: 053/2013

BEM PÚBLICO: Conservação, Restauração e Melhoria do Pavimento de Rodovia e Implantação e Execução de Rotatórias

Objeto

Quantidade: 91,50 Unidade de Medida: km - Quilômetro

Objeto: Serviços de Conservação, Restauração e Melhoria do Pavimento de Rodovia e Implantação e Execução de Três Rotatórias, na Rodovia MT-100, Trecho: Divisa MT/MS - Entr BR-364 (Alto Araguaia) (Divisa MT/GO), no Município de Alto Araguaia - MT, numa extensão de 91,50 Km.

Contratada

Razão Social: ENCOMIND ENGENHARIA COMÉRCIO E INDUSTRIA LTDA

Inclusão: 30/01/2014

Detalhes

Endereço da Obra:

Endereço: Rodovia: MT 100

Bairro: Trecho: Divisa de MT/MS - Entr° BR 364 (Alto Araguaia) (Divisa MT / GO)

Cidade: ALTO ARAGUAIA

CEP: 78.780-000

Dados Gerais:

Tipo de Serviço: Conservação

Tipo de Obra: Rodovia Pavimentada

Setor Beneficiado: Infra-estrutura e Transporte

Bem Público: Conservação, Restauração e Melhoria do Pavimento de Rodovia e Implantação e Execução de Rotatórias

Origem de Recursos

Origem: Federal

Valor Estimado: R\$ 51.378.461,46

Nº/Ano do Convênio: 20-011-1/2012

Órgão Concedente: PROINVEST

Inclusão: 18/09/2013

Total Valor Estimado: R\$ 51.378.461,46

Localização

Latitude: S 17° 18' 54,00" Longitude: W 53° 12' 55,00" Descrição do ponto Geo-referenciado: Final

Latitude: S 18° 02' 30,00" Longitude: W 53° 09' 18,00" Descrição do ponto Geo-referenciado: Início

Engenheiro de Fiscalização

Engenheiro: JOSÉ PEDRO PIRES

Início Atividade: 05/03/2014

Inclusão: 07/05/2014

Documentos de Engenheiro Fiscalização

Tipo: ART do fiscal da Obra / Serviço

Nome: José Pedro Pires.pdf

Descrição: ART

Tamanho: 969,3 KB

Inclusão: 07/05/2014

Tipo: Portaria de nomeação do fiscal da Obra / Serviço

Nome: Portaria 335 13 NOVO I.pdf

Descrição: Portaria

Tamanho: 120,2 KB

Inclusão: 07/05/2014

Engenheiro de Execução

Engenheiro: RODOLFO AURELIO BORGES DE CAMPOS

Início Atividade: 05/03/2014

Inclusão: 07/05/2014

Engenheiro de Execução**Documentos de Engenheiro Execução**

Tipo: ART do responsável pela execução da Obra / Serviço

Nome: Rodolfo Borges 02.pdf
Descrição: ART CONT 02

Tamanho: 693.6 KB

Inclusão: 07/05/2014

Tipo: ART do responsável pela execução da Obra / Serviço

Nome: Rodolfo Borges 01.pdf
Descrição: ART CONT 1

Tamanho: 949.4 KB

Inclusão: 07/05/2014

Engenheiro: ERON ZAMPIERIMIGLIOZZI BOZELLE**Documentos de Engenheiro Execução**

Tipo: ART do responsável pela execução da Obra / Serviço

Nome: Eron Buzelle 02.pdf
Descrição: ART CONT 2

Tamanho: 708.5 KB

Inclusão: 07/05/2014

Tipo: ART do responsável pela execução da Obra / Serviço

Nome: Eron Buzelle 01.pdf
Descrição: ART CONT 01

Tamanho: 1.0 MB

Inclusão: 07/05/2014

Engenheiro: ALEXANDRE CORREA DE MELLO**Documentos de Engenheiro Execução**

Tipo: ART do responsável pela execução da Obra / Serviço

Nome: Alexandre Correa 02.pdf
Descrição: ART 02

Tamanho: 705.5 KB

Inclusão: 07/05/2014

Tipo: ART do responsável pela execução da Obra / Serviço

Nome: Alexandre Correa 01.pdf
Descrição: ART CONT

Tamanho: 950.9 KB

Inclusão: 07/05/2014

Situação da Obra

Data Situação: 27/05/2015

Situação: Reiniciada

Publicação: Não houve publicação

Inclusão: 14/08/2015

Descrição:

Documentos da Situação

Tipo: Ordem de Reinício da Obra / Serviço

Nome: O.R IC 335-13.pdf
Descrição: O.R

Tamanho: 298.3 KB

Inclusão: 14/08/2015

Data Situação: 01/12/2014

Situação: Paralisada

Publicação: Não houve publicação

Inclusão: 14/08/2015

Descrição:

Documentos da Situação

Tipo: Ordem de Paralisação da Obra / Serviço

Nome: O.P IC 335-13.pdf
Descrição: O.P

Tamanho: 264.6 KB

Inclusão: 14/08/2015

Data Situação: 05/03/2014

Situação: Iniciada

Publicação: Diário Oficial do Estado

Inclusão: 07/05/2014

Descrição: O.I.S

Documentos da Situação

Tipo: Ordem de Início de Execução da Obra / Serviço

Nome: OIS 335 2.013.pdf
Descrição: O.I.S

Tamanho: 159.2 KB

Inclusão: 07/05/2014

Medição da Obra

Nº Medição: MR / Vinc.: 64279 (Cód: 64280)

Tipo de Medição: Medição de reajuste

Período: 01/07/2015 a 31/07/2015

Inclusão: 31/08/2015

Data da Medição: 03/08/2015

Observação: Reajustamento 7º Medição Provisória

Valor: R\$ 124.861,30

Documentos da Medição

Tipo: Medição de reajuste

Nome: Encomind-7ª Med Prov-Rod MT-100-Conservação-Restauração.xls

Tamanho: 782.3 KB

Inclusão: 31/08/2015

Data da Medição: 02/05/2014

Observação: 2º Medição de Reajustamento

Valor: R\$ 93.723,28

Período: 01/04/2014 a 30/04/2014

Inclusão: 07/08/2014

Data do Relatório: 31/08/2015 15:07

Validação: C1AD3688BFF2A6776B6E5A31268B00B0

Operador: GREZIELE FERREIRA DE OLIVEIRA

Página 2 de 4

Medição da Obra**Documentos da Medição**

Tipo: Medição de reajuste		Nome: Reajustamento 2º Medição.xls	Tamanho: 547,8 KB	Inclusão: 07/08/2014
Nº Medição: MR / Vinc.: 56933 (Cód: 56934)	Data da Medição: 02/06/2014	Descrição: 2º Medição de Reajustamento		
Tipo de Medição: Medição de reajuste		Valor: R\$ 11.456,77	Período: 01/05/2014 a 31/05/2014	Inclusão: 19/09/2014
Observação: 3º medição de reajustamento				
Documentos da Medição				
Tipo: Medição de reajuste		Nome: 3º medição.xls	Tamanho: 818,2 KB	Inclusão: 19/09/2014
Descrição: 3º medição de reajustamento				
Nº Medição: MR / Vinc.: 63895 (Cód: 63896)	Data da Medição: 01/07/2015	Nome: Encomind-6ª Med Prov-Rod MT-100-Conservação-Restauração.xls	Tamanho: 792,1 KB	Inclusão: 14/08/2015
Tipo de Medição: Medição de reajuste		Descrição: Reajustamento 6º Medição Provisória		
Observação: Reajustamento 6º Medição Provisória		Valor: R\$ 21.452,47	Período: 01/06/2015 a 30/06/2015	Inclusão: 14/08/2015
Documentos da Medição				
Tipo: Medição de reajuste		Nome: Encomind-6ª Med Prov-Rod MT-100-Conservação-Restauração.xls	Tamanho: 792,1 KB	Inclusão: 14/08/2015
Descrição: Reajustamento 6º Medição Provisória				
Nº Medição: MR / Vinc.: 53292 (Cód: 53293)	Data da Medição: 01/04/2014	Nome: REAJUSTAMENTO 1º Med Prov-Rod MT-100-Ribeiraozinho.xls	Tamanho: 547,3 KB	Inclusão: 07/05/2014
Tipo de Medição: Medição de reajuste		Descrição: 1º MEDIÇÃO DE REAJUSTAMENTO		
Observação: 1º MEDIÇÃO DE REAJUSTAMENTO		Valor: R\$ 44.839,65	Período: 05/03/2014 a 31/03/2014	Inclusão: 07/05/2014
Documentos da Medição				
Tipo: Medição de reajuste		Nome: Encomind-5ª Med Prov-Rod MT-100-Conservação-Restauração.xls	Tamanho: 813,6 KB	Inclusão: 14/08/2015
Descrição: Reajuste 5º Medição Provisória				
Nº Medição: MR / Vinc.: 63892 (Cód: 33e94)	Data da Medição: 01/06/2015	Nome: REAJUSTAMENTO 1º Med Prov-Rod MT-100-Ribeiraozinho.xls	Tamanho: 547,3 KB	Inclusão: 07/05/2014
Tipo de Medição: Medição de reajuste		Descrição: 1º MEDIÇÃO DE REAJUSTAMENTO		
Observação: Reajustamento 5º Medição Provisória		Valor: R\$ 5.867,56	Período: 27/05/2015 a 31/05/2015	Inclusão: 14/08/2015
Documentos da Medição				
Tipo: Medição de reajuste		Nome: Encomind-5ª Med Prov-Rod MT-100-Conservação-Restauração.xls	Tamanho: 813,6 KB	Inclusão: 14/08/2015
Descrição: Reajuste 5º Medição Provisória				
Nº Medição: MPI / 1 (Cód: 53292)	Data da Medição: 01/04/2014	Nome: 1ª Med Prov-Rod MT-100-Ribeiraozinho.xls	Tamanho: 783,9 KB	Inclusão: 07/05/2014
Tipo de Medição: Medição a preços iniciais		Descrição: 1º MEDIÇÃO		
Observação: 1º MEDIÇÃO		Valor: R\$ 1.007.986,44	Período: 05/03/2014 a 31/03/2014	Inclusão: 07/05/2014
Documentos da Medição				
Tipo: Medição a preços iniciais		Nome: 1ª Med Prov-Rod MT-100-Ribeiraozinho.xls	Tamanho: 783,9 KB	Inclusão: 07/05/2014
Descrição: 1º MEDIÇÃO				
Nº Medição: MPI / 2 (Cód: 55841)	Data da Medição: 02/05/2014	Nome: Completa-Encomind-2- Med Prov-Rod MT-100-Conserva+º-Úo-Resta	Tamanho: 816,6 KB	Inclusão: 07/08/2014
Tipo de Medição: Medição a preços iniciais		Descrição: 2º Medição provisória		
Observação: 2º Medição		Valor: R\$ 2.137.279,28	Período: 01/04/2014 a 30/04/2014	Inclusão: 07/08/2014
Documentos da Medição				
Tipo: Medição a preços iniciais		Nome: Completa-Encomind-2- Med Prov-Rod MT-100-Conserva+º-Úo-Resta	Tamanho: 816,6 KB	Inclusão: 07/08/2014
Descrição: 2º Medição provisória				
Nº Medição: MPI / 3 (Cód: 56933)	Data da Medição: 02/06/2014	Nome: 3º medição.xls	Tamanho: 818,2 KB	Inclusão: 19/09/2014
Tipo de Medição: Medição a preços iniciais		Descrição: 3º medição		
Observação: 3º medição		Valor: R\$ 257.540,09	Período: 01/05/2014 a 31/05/2014	Inclusão: 19/09/2014
Documentos da Medição				
Tipo: Medição a preços iniciais		Nome: 3º medição.xls	Tamanho: 818,2 KB	Inclusão: 19/09/2014
Descrição: 3º medição				
Nº Medição: MPI / 4 (Cód: 59465)	Data da Medição: 01/12/2014	Nome: 3º medição.xls	Tamanho: 818,2 KB	Inclusão: 19/09/2014
Tipo de Medição: Medição a preços iniciais		Descrição: 3º medição		
Observação: 4º Medição		Valor: R\$ 1.581.370,57	Período: 03/11/2014 a 30/11/2014	Inclusão: 18/12/2014



Medição da Obra

Documentos da Medição

Tipo: Medição a preços iniciais

Nome: 4ª MEDIÇÃO.xls
Descrição: 4º Medição Provisória

Tamanho: 834.0 KB

Inclusão: 18/12/2014

Nº Medição: MPI / 5 (Cód: 63892)

Data da Medição: 01/06/2015

Tipo de Medição: Medição a preços iniciais
Observação: 5º Medição Provisória

Valor: R\$ 74.163,31

Período: 27/05/2015 a 31/05/2015

Inclusão: 14/08/2015

Documentos da Medição

Tipo: Medição a preços iniciais

Nome: Encomind-5ª Med Prov-Rod MT-100-Conservação-Restauração.xls
Descrição: 5º Medição Provisória

Tamanho: 813.6 KB

Inclusão: 14/08/2015

Nº Medição: MPI / 6 (Cód: 63895)

Data da Medição: 01/07/2015

Tipo de Medição: Medição a preços iniciais
Observação: 6º Medição Provisória

Valor: R\$ 289.298,82

Período: 01/06/2015 a 30/06/2015

Inclusão: 14/08/2015

Documentos da Medição

Tipo: Medição a preços iniciais

Nome: Encomind-6ª Med Prov-Rod MT-100-Conservação-Restauração.xls
Descrição: 6º Medição Provisória

Tamanho: 792.1 KB

Inclusão: 14/08/2015

Nº Medição: MPI / 7 (Cód: 64279)

Data da Medição: 03/08/2015

Tipo de Medição: Medição a preços iniciais
Observação: 7º Medição Provisória

Valor: R\$ 1.677.206,89

Período: 01/07/2015 a 31/07/2015

Inclusão: 31/08/2015

Documentos da Medição

Tipo: Medição a preços iniciais

Nome: Encomind-7ª Med Prov-Rod MT-100-Conservação-Restauração.xls
Descrição: 7º Medição Provisória

Tamanho: 782.3 KB

Inclusão: 31/08/2015

Resumo da Obra

Valores da Obra (R\$):

Valor Inicial Obra:	R\$ 49.836.282,47	Valor Total Medido:	R\$ 7.024.845,40
Valor Total Aditado Obra:	R\$ 0,00	Valor Total Material:	R\$ 0,00
Valor Final Obra:	R\$ 49.836.282,47	Valor Total Máquina/Equipamentos:	R\$ 0,00
Valor Total Medido:	R\$ 7.024.845,40	Valor Total Executado Obra:	R\$ 7.024.845,40
Valor Total Reajuste:	R\$ 302.201,03		

Prazos de Execução da Obra (dias):

Prazo de Execução Inicial (dias):	360	Quantidade de Dias em Execução:	368
Prazo Execução Total Aditado Obra (dias):	0	Quantidade de Dias Paralisada:	177
Prazo Execução Final Obra (dias):	360		



COORDENADORIA DE GEO-OBRAS CGEO <cgeo@sinfra.mt.gov.br>

Cadastro IC 335/13 - IC 002/14

1 mensagem

COORDENADORIA DE GEO-OBRAS CGEO <cgeo@sinfra.mt.gov.br> 31 de agosto de 2015 16:42
Para: MARCIANE PREVEDELLO CURVO <marcianecurvo@sinfra.mt.gov.br>, JEFFERSON MARCOS DELGADO DA SILVA <jeffersonsilva@sinfra.mt.gov.br>, jaderbrito.fernandes@sefaz.mt.gov.br, cgfo@sefaz.mt.gov.br, saoc@sefaz.mt.gov.br
Cco: Greziele Ferreira de Oliveira <grezieleoliveira@sinfra.mt.gov.br>, Cristiano Carvalho de Andrade <cristianoandrade@sinfra.mt.gov.br>

Boa Tarde,

Conforme acordado com esta Secretaria em ATA , enviamos abaixo informações e seus respectivos anexos. Solicitamos o cadastro dos contratos seguintes:

CÓDIGO DO CREDOR: 2006.04471-4

NOME DO CREDOR: EBC - EMPRESA BRASILEIRA DE CONSTRUÇÕES LTDA

CPF/CNPJ: 05.483.882/0001-07

IC : 002/2014 9º MEDIÇÃO REAJUSTAMENTO

SUBCONTA: 500

EMPENHO: 25101.0001.15.000811-0

PROCESSO: 430958/2015

CÓDIGO DO CREDOR: 1993.01148-2

NOME DO CREDOR: ENCOMIND ENGENHARIA COMERCIO E IND. LTDA

CPF/CNPJ: 14.915.029/0001-08

IC : 335/2013 7º MEDIÇÃO PROVISÓRIA E REAJUSTAMENTO

SUBCONTA: 500

EMPENHO: 25101.0001.15.000898-6

PROCESSO: 444440/2015

2 anexos **7º MEDIÇÃO IC 335-13.xls**
764K **9ª Medição Reajust..xlsx**
369K

**Estado de Mato Grosso**FIPLAN - Sistema Integrado de Planejamento, Contabilidade e Finanças
SECRETARIA ADJUNTA DO TESOIRO ESTADUAL - SATE/SEFAZ

42

EMP	NOTA DE EMPENHO	25101.0001.15.000898-6
Nº PED: 25101.0001.15.001221-3		Data de Emissão: 26/08/2015
Nº DOTLIST: **** * *		Nº NOBLIST: **** * *
Unidade Orçamentária: 25101 - SECRETARIA DE ESTADO DE INFRAESTRUTURA E LOGÍSTICA		Unidade Gestora: 0001 - Geral
Projeto/Atividade: 1289 - Restauração de Rodovias Pavimentadas	Recurso: Normal	Tipo de Empenho: Global
Modalidade de Licitação: Concorrência Pública	Nº Referência Licitação: **** * *	Motivo Dispensa Licitação **** * *
Nº Convênio **** * *	Transferido - Resto a Pagar Não	Nº Processo de Pagamento: 259483/2015

DADOS DO CREDOR

Código: 1993.01148-2	Nome: Encomind Engenharia Comercio e Ind Ltda	
Endereço: Rod Arquiteto Helder Candia,	CEP: 78.000-000	
Bairro: ZONA RURAL	Município: Cuiabá	UF: MT
CPF/ CNPJ/ IG: 14.915.029/0001-08	Insc. Estadual: 131098292	RG: **** * *

DADOS DA DIÁRIA

Nº OS: **** * *	Data de Início da Viagem: **** * *
	Data de Retorno da Viagem: **** * *

DADOS DO ADIANTAMENTO

Nº CAD: **** * *	Data de Solicitação: **** * *
------------------	-------------------------------

DEMONSTRATIVO DA RESERVA DE EMPENHO

Dotação Orçamentária: 25101.0001.26.782.338.1289.0500.449000000.331.1.1	Elemento de Despesa: 51 - OBRAS E INSTALACOES
Valor Total do Empenho (R\$): *** 3.000.000,00	Valor por Extenso: TRÊS MILHÕES DE REAIS **** * *

Histórico:
Empenho do PED Nº 25101.0001.15.001221-3
Valor empenhado ref. ao IC-335/2013.

Data de Autorização da Despesa: 26/08/2015	Ordenador de Despesa: Marciane Prevedello Curvo
---	--

Coordenador de Planejamento_____
Marciane Prevedello Curvo
Ordenador de Despesa

Observações:
Situação do EMP: Empenho (EMP) normal
Número do documento de estorno:

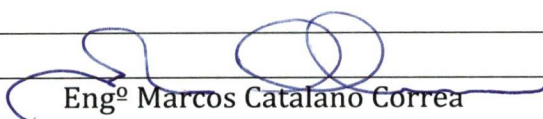
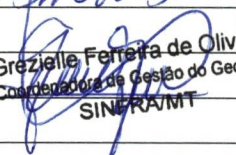
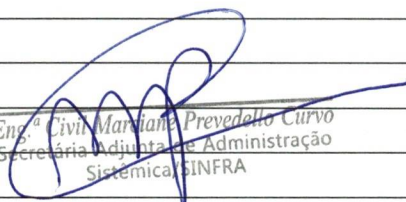

PROC N°: 444440/2015
FLS.: 48 ASS.: 7
DATA: 28/08/2015

A CGEO,
Encaminho o processo de medição para inserir no Sistema Geobras, e posteriormente encaminhar à SAADS para providências quanto ao pagamento.
Em, 28/08/2015
 Engº Marcos Catalano Correa Secretário Adjunto de Obras
<i>A Saads,</i>
<i>medição inserida no Geo-dmos assim como</i>
<i>relatório anexo de cadastro a Saads.</i>
<i>J</i>
<i>SVDF,</i>
<i>Justiça pagamento.</i>
<i>Obs: 31/08/15</i>
<i>Obs: 31/08/15</i>
 Grezielle Ferreira de Oliveira Coordenadora de Gestão do Geobras SINFRA/MT
 Eng.ª Civil Mariana Prevedello Curvo Secretária Adjunta de Administração Sistêmica SINFRA



Processo nº 444440 /2015

Fls.: /2015

Data:31/08/2015

À COFIN,

Para liquidação e pagamento.

Jefferson Marcos Delgado da Silva
Superintendência de Orçamento, Finanças e Contabilidade
SUOF/SAADS/SINFRA

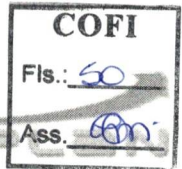
**Estado de Mato Grosso**FIPLAN - Sistema Integrado de Planejamento, Contabilidade e Finanças
SECRETARIA ADJUNTA DO TESOUREO ESTADUAL - SATE/SEFAZ

LIQ		LIQUIDAÇÃO		25101.0001.15.001104-3
Nº EMP: 25101.0001.15.000898-6			Data do Doctº: 04/09/2015	
Nº PED: 25101.0001.15.001221-3			Data de vencimento: 04/09/2015	
Nº CAD:		Nº NOBLIST:		Nº DOTLIST:
Órgão: 25 Secretaria de Estado de Infraestrutura e Logística				
Unidade Orçamentária: 25101 SECRETARIA DE ESTADO DE INFRAESTRUTURA E LOGÍSTICA				
Unidade Gestora: 25101.0001 Geral				
Data de Liberação: *** **		Liberador de Pagamento: *** **		
Liquidação Escritural: Não		Regularização: Não		Dotação Orçamentária: 25101.0001.26.782.338.1289.0500.449000000.331.1.1
Elemento de Despesa: 51 - OBRAS E INSTALACOES			Elemento - Exercícios Anteriores: *** **	
Nº NEX:*** **				
Forma pagamento: Nota de Ordem Bancária (NOB)		Código Bancário: 00777.00218		Banco + Agência + C/C (débito Órgão): 001.3834.000000001010100-4
Pagamento Disponibilidade RP: 001.3834.000000001010100-4			Valor Liquidação: *** 1.802.068,19	
UM MILHÃO E OITOCENTOS E DOIS MIL E SESSENTA E OITO REAIS E DEZENOVE CENTAVOS *** **				
Histórico: PROCESSO Nº 444440/2015 , IC-335/13 REFERENTE 7º MEDIÇÃO PERÍODO 01/07/2015 À 31/07/2015 , NF 383				
Código do credor: 1993.01148-2		Credor: Encomind Engenharia Comercio e Ind Ltda		
CPF/CNPJ: 14.915.029/0001-08		Município UF: Cuiabá - MT		Nº Processo de Pagamento 259483/2015
Forma de Recebimento: DOC/TED (entre bancos)				
Banco + Agência + C/C: 237.0417.000000000043550-3				

DADOS DA DIÁRIA

Nº OS: *** **	Data de Início da Viagem: *** **
	Data de Retorno da Viagem: *** **

CONTRATOS E CONVÊNIOS

Nº Contrato: 335-2013	Término da vigência: *** **
Nº Convênio: *** **	

CONTROLE DO SALDO A LIQUIDAR

Valor total do empenho (R\$) *** 3.000.000,00	Saldo a liquidar (R\$) *** 1.802.068,19	Esta liquidação (R\$) *** 1.802.068,19	Saldo a liquidar atual (R\$) *** 0,00
--	--	---	--

CONTROLE DE SALDO EM LIQUIDAÇÃO

Valor total do empenho (R\$) *** 3.000.000,00	Saldo em liquidação (R\$) *** 1.802.068,19	Esta liquidação (R\$) *** 1.802.068,19	Saldo em liquidação atual (R\$) *** 0,00
--	---	---	---

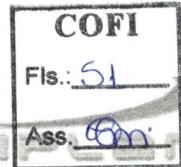
**Estado de Mato Grosso**FIPLAN - Sistema Integrado de Planejamento, Contabilidade e Finanças
SECRETARIA ADJUNTA DO TESOUREO ESTADUAL - SATE/SEFAZ

LIQ		LIQUIDAÇÃO		25101.0001.15.001104-3	
Nº EMP: 25101.0001.15.000898-6			Data do Doctº: 04/09/2015		
Nº PED: 25101.0001.15.001221-3			Data de vencimento: 04/09/2015		
Nº CAD:		Nº NOBLIST:		Nº DOTLIST:	
Órgão: 25 Secretaria de Estado de Infraestrutura e Logística					
Unidade Orçamentária: 25101 SECRETARIA DE ESTADO DE INFRAESTRUTURA E LOGÍSTICA					
Unidade Gestora: 25101.0001 Geral					
Data de Liberação: *** **		Liberador de Pagamento: *** **			
Liquidação Escritural: Não		Regularização: Não		Dotação Orçamentária: 25101.0001.26.782.338.1289.0500.449000000.331.1.1	
Elemento de Despesa: 51 - OBRAS E INSTALACOES				Elemento - Exercícios Anteriores: *** **	
Nº NEX:*** **					
Forma pagamento: Nota de Ordem Bancária (NOB)		Código Bancário: 00777.00218		Banco + Agência + C/C (débito Órgão): 001.3834.000000001010100-4	
Pagamento Disponibilidade RP: 001.3834.000000001010100-4		Valor Liquidação: *** 1.802.068,19		UM MILHÃO E OITOCENTOS E DOIS MIL E SESSENTA E OITO REAIS E DEZENOVE CENTAVOS ***** *****	
Histórico: PROCESSO Nº 444440/2015 , IC-335/13 REFERENTE 7º MEDIÇÃO PERÍODO 01/07/2015 À 31/07/2015 , NF 383					
Código do credor: 1993.01148-2		Credor: Encomind Engenharia Comercio e Ind Ltda			
CPF/CNPJ: 14.915.029/0001-08		Município UF: Cuiabá - MT		Nº Processo de Pagamento 259483/2015	
Forma de Recebimento: DOC/TED (entre bancos)					
Banco + Agência + C/C: 237.0417.000000000043550-3					

DADOS DA DIÁRIA	
Nº OS: *** **	Data de Início da Viagem: *** **
	Data de Retorno da Viagem: *** **

CONTRATOS E CONVÊNIOS	
Nº Contrato: 335-2013	Término da vigência: *** **
Nº Convênio: *** **	

CONTROLE DO SALDO A LIQUIDAR			
Valor total do empenho (R\$) *** 3.000.000,00	Saldo a liquidar (R\$) *** 1.802.068,19	Esta liquidação (R\$) *** 1.802.068,19	Saldo a liquidar atual (R\$) *** 0,00

CONTROLE DE SALDO EM LIQUIDAÇÃO			
Valor total do empenho (R\$) *** 3.000.000,00	Saldo em liquidação (R\$) *** 1.802.068,19	Esta liquidação (R\$) *** 1.802.068,19	Saldo em liquidação atual (R\$) *** 0,00

335/2013-218

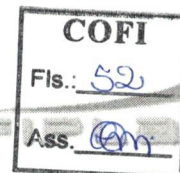
**Estado de Mato Grosso**FIPLAN - Sistema Integrado de Planejamento, Contabilidade e Finanças
SECRETARIA ADJUNTA DO TESOUREO ESTADUAL - SATE/SEFAZ

LIQ	LIQUIDAÇÃO	25101.0001.15.001104-3
OBRIGAÇÕES FISCAIS - CONSIGNAÇÕES		
IRRF (R\$): *** 0,00	ISS município (R\$) *** 0,00	Município: *****
INSS (R\$): *** 0,00	FUNPREV (R\$): *** 0,00	Outras consignações (R\$): *** 0,00
Observações: Indicativo de Situação da LIQ:LIQ Normal		

Valor Líquido: *** 1.802.068,19	UM MILHÃO E OITOCENTOS E DOIS MIL E SESSENTA E OITO REAIS E DEZENOVE CENTAVOS *****
---	---

CLASSIFICAÇÃO DA DESPESA POR SUBELEMENTO		
Natureza Despesa	Descrição	Valor
4.4.90.51.51.006	Pavimentação de rodovias ruas praças e logradouros	*** 1.802.068,19
TOTAL DA LIQUIDAÇÃO:		*** 1.802.068,19

**Estado de Mato Grosso**FIPLAN - Sistema Integrado de Planejamento, Contabilidade e Finanças
SECRETARIA ADJUNTA DO TESOUREO ESTADUAL - SATE/SEFAZ44440/201
COFI
Fls.: 53
Ass.

NOB	NOTA DE ORDEM BANCÁRIA	25101.0001.15.001913-3
Data de Emissão: 04/09/2015		
Nº NOBLIST:		Nº DOTLIST:
Unidade Orçamentária: 25101 - SECRETARIA DE ESTADO DE INFRAESTRUTURA E LOGÍSTICA		
Unidade Gestora: 0001 - Geral		
Código Bancário: 00777.00218	Banco + Agência + C/C: 001.3834.000000001010100-4	Regularização: Não
		Nº NEX : ***
SOLICITAMOS AO Banco do Brasil S/A CREDITAR AO(S) FAVORECIDO(S) ABAIXO RELACIONADO(S), LEVANDO A DÉBITO DA CONTA Nº 001.3834.000000001010100-4.		
Código do Credor: 1993.01148-2		
Credor: Encomind Engenharia Comercio e Ind Ltda		
CPF/CNPJ: 14.915.029/0001-08		Município UF: Cuiabá MT
º EMP: 25101.0001.15.000898-6		Fonte de Recurso: 331
º LIQ: 25101.0001.15.001104-3		
Nº Processo de Pagamento: **** ****		Forma Recebimento: DOC/TED (entre bancos)
NOB/Fatura Fato 54: Não		
Banco + Agência + C/C: 237.0417.000000000043550-3	Valor da Operação (R\$): *** 1.802.068,19	Valor por Extenso: UM MILHÃO E OITOCENTOS E DOIS MIL E SESENTA E OITO REAIS E DEZENOVE CENTAVOS ***** ***** *****
Os processos acima relacionados foram regularmente liquidados e encontra-se em condição de pagamento. Fransuise Albuquerque Souza Coordenadora de Planejamento SINFRA/MT Chefe do Núcleo Setorial de Finanças (NSF)	AUTORIZO O PAGAMENTO 005928 - Marciane Prevedello Curvo ORDENADOR DE DESPESA	
Observações: Situação da NOB: Nota de Ordem Bancária (NOB) Normal Indicativo de Transmissão: Documento eletrônico do Banco do Brasil		

Fig. Civil Marciane Prevedello Curvo
Secretaria Adjunta de Administração
Sistema/SINFRA



GOVERNO DE
MATO GROSSO
ESTADO DE TRANSFORMAÇÃO

UNISECI
Fls.: 54
Rub.: AW

DP. N° 717/2017/UNISECI/SINFRA

Cuiabá - MT, 27 de Novembro de 2017

À
CCONT

Assunto: Devolução de processo após auditoria do TCE.

Devolução do Processo n° 444440/2015, após o término da “Auditoria Especial” realizada pela Equipe de Auditores do Tribunal de Contas do Estado de Mato Grosso.

Respeitosamente,

Ana Cláudia C. Rondon
Agente público de controle interno
UNISECI - SINFRA



GOVERNO DO ESTADO DE MATO GROSSO
SISTEMA DE GESTÃO DE DOCUMENTOS - PROTOCOLO

TERMO DE ENCERRAMENTO DE PROCESSO

Processo nº 444440/2015 com folhas numeradas até nº 54,
e com 01 Volumes.

ARQUIVE-SE.

LOCAL/DATA
Cuiabá, 21 de junho de 2021

Maria do Socorro da Nóbrega Raffi
Assessora Técnica I
SINFRA - MT

Autoridade que realizou o último ato no
processo