

## **ANEXO DO ACHADO Nº 3**

- **Dados Funcionais dos Servidores da Unidade Central de Controle Interno - UCCI (fls. 2- 6);**
- **Ficha Financeira por Período Semestral 2016 a 2018 dos Servidores da UCCI (fls. 7- 68);**
- **Dados Funcionais dos Servidores da Unidade Central de Controle Interno - UCCI José Fabricio; Josemar; Kesia; Marcos (fls. 69-72) e Tatiane e Viviane (75-76);**
- **Organograma da Unidade Central de Controle Interno – UCCI (fls 73-74).**



SECRETARIA: 20-UCCI - UNIDADE CENTRAL DE CONTROLE INTERNO

**PROVIMENTO**

Matrícula	Cnt.	Nome	Admissão/ Referência	Nomeação/ Contratação	Posse		
120391	1	ADEMIR REIS TRINDADE	19/01/1990	19/01/1990	19/01/1990		
Exercício	Amparo Legal	Publicação	Contrato Jade	Exoneração	Opção FGTS	Nº Conta FGTS	Isento Previdência
04/03/1993	2250/ 1993	02/10/13		/ /			
Perc. % A.T.S.	Estado Servidor	Situação Funcional	Vínculo Empregatício				
56	EM EXERCÍCIO	CARREIRA/COMISSÃO	EFETIVO				
Pis/ Pasep							
17048539974							

**JORNADA DE TRABALHO**

Horário	1º Período	2º Período	Carga Horária	Descanço Semanal
4	07:00 à 11:00	13:00 à 17:00	40	SAB/DOM

**LOTAÇÃO FOLHA DE PAGAMENTO**

Dados da Lotação	Código da Lotação
20- UNIDADE CENTRAL DE CONTROLE INTERNO UCCI	99000000000230

**LOTAÇÃO EM EXERCÍCIO**

Dados da Lotação	Código da Lotação

**CARGO DE CARREIRA**

Categoria Funcional	Grupo dos Cargos			
265-LC 226/2016 - INSTRUMENTAL				
Função	Situação			
TECNICO INSTRUMENTAL	ATIVO			
Perfil				
89 - ASSISTENTE ADMINISTRATIVO				
Classe	Referência	Nível	Valor	Gratificação
120391	10	NETECINST	7621.71	

**CARGO DE COMISSÃO**

Categoria Funcional	Grupo dos Cargos	
244-SUBGRUPO SERVIDORES MUNICIPAIS	SERVIDORES MUNICIPAIS	
Função	Nível	Valor
AUDITOR PUBLICO	DAS-3	4797.63

**INFORMAÇÕES ADICIONAIS**

Adm. Licença Prêmio	Adm. Férias	Aposentadoria	Perc.% Aposen	Depend. Sal. Família	Depend. Sal. Família Esp	Depend. I.R.
04/03/1993	19/01/1990					
Tipo Pensão	Valor/ Perc. Pensão	Base de Cálculo Pensão				



SECRETARIA: 20-UCCI - UNIDADE CENTRAL DE CONTROLE INTERNO

**PROVIMENTO**

Matrícula	Cnt.	Nome	Admissão/ Referência	Nomeação/ Contratação	Posse		
1556645	1	ANGELO SILVA DE OLIVEIRA	08/06/2017	08/06/2017	08/06/2017		
Exercício	Amparo Legal	Publicação	Contrato Jade	Exoneração	Opção FGTS	Nº Conta FGTS	Isento Previdência
08/06/2017	22121/ 2017	13/06/17		/ /			
Perc. % A.T.S.	Estado Servidor	Situação Funcional	Vínculo Empregatício				
0	EM EXERCÍCIO	CARREIRA	ESTATUTARIO				

Pis/ Pasep

12752579405

**JORNADA DE TRABALHO**

Horário	1º Período	2º Período	Carga Horária	Descanço Semanal
1	00:00 à 00:00	12:00 à 18:00	30	SAB/DOM

**LOTAÇÃO FOLHA DE PAGAMENTO**

Dados da Lotação	Código da Lotação
20- UCCI - UNIDADE CENTRAL DE CONTROLE INTERNO	20

**LOTAÇÃO EM EXERCÍCIO**

Dados da Lotação	Código da Lotação

**CARGO DE CARREIRA**

Categoria Funcional	Grupo dos Cargos
265-LC 226/2016 - INSTRUMENTAL	
Função	Situação
ANALISTA INSTRUMENTAL	ATIVO

Perfil

131 - CONTROLADOR INTERNO

Classe	Referência	Nível	Valor	Gratificação
PERF.GER	1	PERF.GER	3263.59	

**INFORMAÇÕES ADICIONAIS**

Adm. Licença Prêmio	Adm. Férias	Aposentadoria	Perc.% Aposen	Depend. Sal. Família	Depend. Sal. Família Esp	Depend. I.R.
08/06/2017	08/06/2017					
Tipo Pensão	Valor/ Perc. Pensão	Base de Cálculo Pensão				



SECRETARIA: 20-UCCI - UNIDADE CENTRAL DE CONTROLE INTERNO

**PROVIMENTO**

Matrícula	Cnt.	Nome	Admissão/ Referência	Nomeação/ Contratação	Posse		
24422	1	DAILSON NUNIS	11/03/1994	11/03/1994	11/03/1994		
Exercício	Amparo Legal	Publicação	Contrato Jade	Exoneração	Opção FGTS	Nº Conta FGTS	Isento Previdência
11/03/1994	2695/ 1994	02/10/13		/ /			
Perc. % A.T.S.	Estado Servidor	Situação Funcional	Vínculo Empregatício				
44	EM EXERCÍCIO	CARREIRA	EFETIVO				
Pis/ Pasep							
12086101408							

**JORNADA DE TRABALHO**

Horário	1º Período	2º Período	Carga Horária	Descanço Semanal
1	00:00 à 00:00	12:00 à 18:00	30	SAB/DOM

**LOTAÇÃO FOLHA DE PAGAMENTO**

Dados da Lotação	Código da Lotação
20- UCCI - UNIDADE CENTRAL DE CONTROLE INTERNO	20

**LOTAÇÃO EM EXERCÍCIO**

Dados da Lotação	Código da Lotação

**CARGO DE CARREIRA**

Categoria Funcional	Grupo dos Cargos			
6-06 - PROFESSORES DA EDUC INFANTIL/FUN	45 - PROFISSIONAIS DA EDUCACAO INFANTIL E			
Função	Situação			
DOCENTE DA EDUCACAO INFANTIL OU DOCENTE DO ENSINO FUNDAMENTAL	ATIVO			
Classe	Referência	Nível	Valor	Gratificação
C	8	DOC30HS	4183.67	

**INFORMAÇÕES ADICIONAIS**

Adm. Licença Prêmio	Adm. Férias	Aposentadoria	Perc.% Aposen	Depend. Sal. Família	Depend. Sal. Família Esp	Depend. I.R.
11/03/1994	11/03/1994					
Tipo Pensão	Valor/ Perc. Pensão	Base de Cálculo Pensão				



SECRETARIA: 20-UCCI - UNIDADE CENTRAL DE CONTROLE INTERNO

**PROVIMENTO**

Matrícula	Cnt.	Nome	Admissão/ Referência	Nomeação/ Contratação	Posse		
1556185	1	DEVANIR DE MIRANDA	17/04/2017	17/04/2017	17/04/2017		
Exercício	Amparo Legal	Publicação	Contrato Jade	Exoneração	Opção FGTS	Nº Conta FGTS	Isento Previdência
18/04/2017	21773/ 2017	17/04/17		/ /			
Perc. % A.T.S.	Estado Servidor	Situação Funcional	Vínculo Empregatício				
0	EM EXERCÍCIO	CARREIRA	ESTATUTARIO				

Pis/ Pasep

12086081946

**JORNADA DE TRABALHO**

Horário	1º Período	2º Período	Carga Horária	Descanço Semanal
1	00:00 à 00:00	12:00 à 18:00	30	SAB/DOM

**LOTAÇÃO FOLHA DE PAGAMENTO**

Dados da Lotação	Código da Lotação
20- UCCI - UNIDADE CENTRAL DE CONTROLE INTERNO	20

**LOTAÇÃO EM EXERCÍCIO**

Dados da Lotação	Código da Lotação

**CARGO DE CARREIRA**

Categoria Funcional	Grupo dos Cargos
265-LC 226/2016 - INSTRUMENTAL	

Função	Situação
ANALISTA INSTRUMENTAL	ATIVO

Perfil

131 - CONTROLADOR INTERNO

Classe	Referência	Nível	Valor	Gratificação
PERF.GER	1	PERF.GER	3263.59	

**INFORMAÇÕES ADICIONAIS**

Adm. Licença Prêmio	Adm. Férias	Aposentadoria	Perc.% Aposen	Depend. Sal. Família	Depend. Sal. Família Esp	Depend. I.R.
17/04/2017	17/04/2017					

Tipo Pensão	Valor/ Perc. Pensão	Base de Cálculo Pensão



SECRETARIA: 20-UCCI - UNIDADE CENTRAL DE CONTROLE INTERNO

**PROVIMENTO**

Matrícula	Cnt.	Nome	Admissão/ Referência	Nomeação/ Contratação	Posse		
1556187	1	EPIFANIO COELHO PORTELA JUNIOR	17/04/2017	17/04/2017	17/04/2017		
Exercício	Amparo Legal	Publicação	Contrato Jade	Exoneração	Opção FGTS	Nº Conta FGTS	Isento Previdência
18/04/2017	21774/ 2017	17/04/17		/ /			
Perc. % A.T.S.	Estado Servidor	Situação Funcional	Vínculo Empregatício				
0	EM EXERCÍCIO	CARREIRA	ESTATUTARIO				

Pis/ Pasep

12440400043

**JORNADA DE TRABALHO**

Horário	1º Período	2º Período	Carga Horária	Descanço Semanal
1	00:00 à 00:00	12:00 à 18:00	30	SAB/DOM

**LOTAÇÃO FOLHA DE PAGAMENTO**

Dados da Lotação	Código da Lotação
20- UCCI - UNIDADE CENTRAL DE CONTROLE INTERNO	20

**LOTAÇÃO EM EXERCÍCIO**

Dados da Lotação	Código da Lotação

**CARGO DE CARREIRA**

Categoria Funcional	Grupo dos Cargos
265-LC 226/2016 - INSTRUMENTAL	

Função	Situação
ANALISTA INSTRUMENTAL	ATIVO

Perfil

131 - CONTROLADOR INTERNO

Classe	Referência	Nível	Valor	Gratificação
PERF.GER	1	PERF.GER	3263.59	

**INFORMAÇÕES ADICIONAIS**

Adm. Licença Prêmio	Adm. Férias	Aposentadoria	Perc.% Aposen	Depend. Sal. Família	Depend. Sal. Família Esp	Depend. I.R.
17/04/2017	17/04/2017					

Tipo Pensão	Valor/ Perc. Pensão	Base de Cálculo Pensão



<b>Orgão:</b> 197	UCCI - UNIDADE CENTRAL DE CONTROLE INTERNO										
<b>Servidor:</b> 120391 - 1	ADEMIR REIS TRINDADE			<b>CPF:</b> 59334207191	<b>RG:</b> 10148850	<b>Situação:</b> 1 Comissão					
<b>Cargo:</b> AUDITOR PUBLICO				<b>Ref.</b> 1266	<b>Lotação:</b> 668	UNIDADE CENTRAL DE CONTROLE INTERNO UCCI					
<b>Vínculo Empregatício:</b> 5 EFETIVO				<b>Dep.IR.</b> 2		<b>Dep.Sal.Fam.</b> 0					
<b>Nascimento:</b> 03/01/1977	<b>Nomeção:</b> 19/01/1990	<b>Admissão:</b> 19/01/1990	<b>Exoneração:</b> / /	<b>Estado do Servidor:</b> 1 EM EXERCÍCIO							
<b>Banco:</b> 104	<b>Agência:</b> 614	9	<b>Conta Banco:</b> 7772 - 8								

### Créditos Janeiro - Junho

2016

Código	Verba	Carga Horária		40 - Hs/Sem		40 - Hs/Sem		40 - Hs/Sem		40 - Hs/Sem		40 - Hs/Sem		-
		INSS	IRRF	JAN	FEV	MAR	ABR	MAI	JUN					
1	VENCIMENTO BASE	S	S	3.113,22	30 D	3.113,22	30 D	3.113,22	30 D	3.840,45	30 D	3.840,45	30 D	-
16	GRATIF. DE REPRESENTACAO	S	S	2.205,07	30 D	2.205,07	30 D	2.205,07	30 D	2.205,07	30 D	2.205,07	30 D	-
53	ADICIONAL TEMPO SERVICO	S	S	1.618,87	52%	1.618,87	52%	1.618,87	52%	1.997,03	52%	1.997,03	52%	-
58	1/3 SOBRE FERIAS CONSTITUCIONA	S	S	0,00		0,00		0,00		0,00		3.641,05	33.34%	-
196	ABONO PEC. 1/3 = 10 DIAS	N	N	0,00		0,00		0,00		0,00		3.640,32	0%	-
221	DIFERENCA ENQUADR/ELEV.NIV INC	S	S	0,00		0,00		0,00		963,02		1.326,00		-
360	GRATIFICACAO LABORAL	S	S	2.238,12	100%	2.490,57	80%	2.490,57	80%	3.072,36	80%	3.072,36	80%	-

### Débitos Janeiro - Junho

2016

Código	Verba	Carga Horária		40 - Hs/Sem		40 - Hs/Sem		40 - Hs/Sem		40 - Hs/Sem		40 - Hs/Sem		-
		INSS	IRRF	JAN	FEV	MAR	ABR	MAI	JUN					
100	IRRF	N	N	1.338,72	27.5%	1.400,51	27.5%	1.400,51	27.5%	2.049,14	27.5%	2.137,98	27.5%	-
101	IMPRO	N	S	766,72	11%	794,49	11%	794,49	11%	1.086,01	11%	1.125,94	11%	-
103	DESC. AUT. SERV SAUDE	N	N	0,00		50,95		0,00		0,00		320,25		-
104	CONTRIBUICAO SINDICATO (1%)	N	N	31,13	1%	31,13	1%	31,13	1%	38,40	1%	38,40	1%	-
140	SERV SAUDE 3%	N	N	275,26	3%	282,83	3%	282,83	3%	362,34	3%	373,23	3%	-
169	CONTRIBUICAO SINDICAL	N	N	0,00		0,00		231,23	1 D	0,00		0,00		-
173	DESC. CONSIG.CE FEDERAL TUIUIU	N	N	846,59		846,59		846,59		846,59		846,59		-
<b>TOTAIS 1º Semestre</b>				<b>JAN</b>	<b>FEV</b>	<b>MAR</b>	<b>ABR</b>	<b>MAI</b>	<b>JUN</b>					
<b>TOTAL BRUTO</b>				<b>9.175,28</b>	<b>9.427,73</b>	<b>9.427,73</b>	<b>12.077,93</b>	<b>12.440,91</b>	<b>18.202,35</b>					
<b>TOTAL DE DESCONTOS</b>				<b>3.258,42</b>	<b>3.406,50</b>	<b>3.586,78</b>	<b>4.382,48</b>	<b>4.842,39</b>	<b>5.192,10</b>					
<b>TOTAL LIQUIDO</b>				<b>5.916,86</b>	<b>6.021,23</b>	<b>5.840,95</b>	<b>7.695,45</b>	<b>7.598,52</b>	<b>13.010,25</b>					
<b>BASE PREVIDÊNCIA</b>				<b>6.970,21</b>	<b>7.222,66</b>	<b>7.222,66</b>	<b>9.872,86</b>	<b>10.235,84</b>	<b>8.715,91</b>					
<b>BASE IRRF</b>				<b>8.408,56</b>	<b>8.633,24</b>	<b>8.633,24</b>	<b>10.991,92</b>	<b>11.314,97</b>	<b>13.603,28</b>					
<b>BASE FGTS</b>				<b>0,00</b>	<b>0,00</b>	<b>0,00</b>	<b>0,00</b>	<b>0,00</b>	<b>0,00</b>					



<b>Orgão:</b> 197	UCCI - UNIDADE CENTRAL DE CONTROLE INTERNO										
<b>Servidor:</b> 120391 - 1	ADEMIR REIS TRINDADE				<b>CPF:</b> 59334207191	<b>RG:</b> 10148850	<b>Situação:</b> 1 Comissão				
<b>Cargo:</b> AUDITOR PUBLICO			<b>Ref.</b> 1266 <b>Lotação:</b> 668 UNIDADE CENTRAL DE CONTROLE INTERNO UCCI								
<b>Vínculo Empregatício:</b> 5 EFETIVO			<b>Dep.IR.</b> 2			<b>Dep.Sal.Fam.</b> 0					
<b>Nascimento:</b> 03/01/1977	<b>Nomeção:</b> 19/01/1990	<b>Admissão:</b> 19/01/1990	<b>Exoneração:</b> / /		<b>Estado do Servidor:</b> 1 EM EXERCÍCIO						
<b>Banco:</b> 104	<b>Agência:</b> 614	9	<b>Conta Banco:</b> 7772 - 8								

**Créditos Julho - Dezembro**

**2016**

Código	Verba	Carga Horária		40 - Hs/Sem		40 - Hs/Sem		40 - Hs/Sem		40 - Hs/Sem		40 - Hs/Sem		40 - Hs/Sem			
		INSS	IRRF	JUL	AGO	SET	OUT	NOV	DEZ	13º							
1	VENCIMENTO BASE	S	S	3.840,45	30 D	6.912,81	30 D	6.912,81	30 D	6.912,81	30 D	6.912,81	30 D	6.912,81	30 D	6.912,81	12 D
5	FERIAS	S	N	7.409,94		0,00		0,00		0,00		0,00		0,00		0,00	
11	GRATIF. COMIS.PERMANENTE	N	S	0,00		0,00		0,00		137,05	30 D	587,35		587,35		109,31	3 D
16	GRATIF. DE REPRESENTACAO	S	S	2.205,07	30 D	2.205,07	30 D	2.205,07	30 D	2.205,07	30 D	2.205,07	30 D	2.205,07	30 D	2.205,07	12 D
29	13º ADIANTAMENTO	N	N	5.525,12	100%	0,00		0,00		0,00		0,00		0,00		0,00	
53	ADICIONAL TEMPO SERVICO	S	S	1.997,03	52%	3.594,66	52%	3.594,66	52%	3.594,66	52%	3.594,66	52%	3.594,66	52%	3.594,66	52%
90	DIFERENCA DE VENCIMENTOS	S	S	259,32		0,00		710,06		710,06		710,06		0,00		0,00	
95	DIFERENCA DE VERBAS/SALARIO	N	N	65,39		0,00		1.065,16		1.065,16		1.065,16		0,00		0,00	
360	GRATIFICACAO LABORAL	S	S	3.072,36	80%	0,00		0,00		0,00		0,00		0,00		0,00	

**Débitos Julho - Dezembro**

**2016**

Código	Verba	Carga Horária		40 - Hs/Sem		40 - Hs/Sem		40 - Hs/Sem		40 - Hs/Sem		40 - Hs/Sem		40 - Hs/Sem			
		INSS	IRRF	JUL	AGO	SET	OUT	NOV	DEZ	13º							
100	IRRF	N	N	1.876,91	27.5%	2.204,46	27.5%	2.378,25	27.5%	2.415,94	27.5%	2.539,77	27.5%	2.365,98	27.5%	0,00	
101	IMPRO	N	S	1.008,61	11%	1.155,82	11%	1.233,93	11%	1.233,93	11%	1.233,93	11%	1.155,82	11%	0,00	
103	DESC. AUT. SERV SAUDE	N	N	0,00		0,00		0,00		44,72		0,00		29,19		0,00	
104	CONTRIBUICAO SINDICATO (1%)	N	N	38,40	1%	69,13	1%	69,13	1%	69,13	1%	69,13	1%	69,13	1%	69,13	1%
119	DESC. ADIAN 13 SAL.	N	N	0,00		0,00		0,00		0,00		0,00		0,00		5.525,12	6 D
140	SERV SAUDE 3%	N	N	565,49	3%	381,38	3%	434,63	3%	438,74	3%	452,25	3%	399,00	3%	0,00	
161	IMPRO 13ºSALARIO	N	S	0,00		0,00		0,00		0,00		0,00		0,00		1.155,82	11%
173	DESC. CONSIG.CE FEDERAL TUIUIU	N	N	846,59		846,59		846,59		846,59		846,59		846,59		846,59	
299	IRRF 13º	N	N	0,00		0,00		0,00		0,00		0,00		0,00		2.234,52	27.5%
<b>TOTAIS 2º Semestre</b>				<b>JUL</b>	<b>AGO</b>	<b>SET</b>	<b>OUT</b>	<b>NOV</b>	<b>DEZ</b>	<b>13º</b>							
<b>TOTAL BRUTO</b>				<b>24.374,68</b>	<b>12.712,54</b>	<b>14.487,76</b>	<b>14.624,81</b>	<b>15.075,11</b>	<b>13.299,89</b>	<b>12.821,85</b>							
<b>TOTAL DE DESCONTOS</b>				<b>4.336,00</b>	<b>4.657,38</b>	<b>4.962,53</b>	<b>5.049,05</b>	<b>5.141,67</b>	<b>4.865,71</b>	<b>8.915,46</b>							



<b>Orgão:</b> 197	UCCI - UNIDADE CENTRAL DE CONTROLE INTERNO						
<b>Servidor:</b> 120391 - 1	ADEMIR REIS TRINDADE	<b>CPF:</b> 59334207191	<b>RG:</b> 10148850	<b>Situação:</b> 1 Comissão			
<b>Cargo:</b> AUDITOR PUBLICO	<b>Ref.</b> 1266 <b>Lotação:</b> 668 UNIDADE CENTRAL DE CONTROLE INTERNO UCCI						
<b>Vínculo Empregatício:</b> 5 EFETIVO				<b>Dep.IR.</b> 2	<b>Dep.Sal.Fam.</b> 0		
<b>Nascimento:</b> 03/01/1977	<b>Nomeção:</b> 19/01/1990	<b>Admissão:</b> 19/01/1990	<b>Exoneração:</b> //	<b>Estado do Servidor:</b> 1 EM EXERCÍCIO			
<b>Banco:</b> 104	<b>Agência:</b> 614	9	<b>Conta Banco:</b> 7772 - 8				

<b>TOTAL LIQUIDO</b>	<b>20.038,68</b>	<b>8.055,16</b>	<b>9.525,23</b>	<b>9.575,76</b>	<b>9.933,44</b>	<b>8.434,18</b>	<b>3.906,39</b>
<b>BASE PREVIDÊNCIA</b>	<b>9.169,16</b>	<b>10.507,47</b>	<b>11.217,53</b>	<b>11.217,53</b>	<b>11.217,53</b>	<b>10.507,47</b>	<b>10.507,47</b>
<b>BASE IRRF</b>	<b>10.365,62</b>	<b>11.556,72</b>	<b>12.188,67</b>	<b>12.325,72</b>	<b>12.776,02</b>	<b>12.144,07</b>	<b>11.666,03</b>
<b>BASE FGTS</b>	<b>0,00</b>	<b>0,00</b>	<b>0,00</b>	<b>0,00</b>	<b>0,00</b>	<b>0,00</b>	<b>0,00</b>



<b>Orgão:</b> 197	UCCI - UNIDADE CENTRAL DE CONTROLE INTERNO				
<b>Servidor:</b> 120391 - 1	ADEMIR REIS TRINDADE	<b>CPF:</b> 59334207191	<b>RG:</b> 10148850	<b>Situação:</b> 1 Comissão	
<b>Cargo:</b> AUDITOR PUBLICO		<b>Ref.</b> 1266	<b>Lotação:</b> 668 UNIDADE CENTRAL DE CONTROLE INTERNO UCCI		
<b>Vínculo Empregatício:</b> 5 EFETIVO		<b>Dep.IR.</b> 2		<b>Dep.Sal.Fam.</b> 0	
<b>Nascimento:</b> 03/01/1977	<b>Nomeção:</b> 19/01/1990	<b>Admissão:</b> 19/01/1990	<b>Exoneração:</b> / /	<b>Estado do Servidor:</b> 1 EM EXERCÍCIO	
<b>Banco:</b> 104	<b>Agência:</b> 614	<b>9</b>	<b>Conta Banco:</b> 7772 - 8		

**Créditos Janeiro - Junho**

**2017**

Código	Verba	Carga Horária		40 - Hs/Sem		40 - Hs/Sem		40 - Hs/Sem		40 - Hs/Sem		40 - Hs/Sem		-
		INSS	IRRF	JAN	FEV	MAR	ABR	MAI	JUN					
1	VENCIMENTO BASE	S	S	6.912,81 30 D	7.367,67 30 D	7.367,67 30 D	7.367,67 30 D	7.367,67 30 D	7.367,67 30 D	7.367,67 30 D	7.367,67 30 D	7.367,67 30 D	-	
11	GRATIF. COMIS.PERMANENTE	N	S	587,35	626,00	626,00	626,00	626,00 30 D	626,00 30 D	626,00 30 D	626,00 30 D	626,00 30 D	-	
16	GRATIF. DE REPRESENTACAO	S	S	2.205,07 30 D	2.350,17 30 D	2.350,17 30 D	2.350,17 30 D	2.350,17 30 D	2.350,17 30 D	2.350,17 30 D	2.350,17 30 D	2.350,17 30 D	-	
29	13° ADIANTAMENTO	N	N	0,00	0,00	0,00	0,00	0,00	0,00	0,00	6.848,19 100%	6.848,19 100%	-	
53	ADICIONAL TEMPO SERVICO	S	S	3.732,91 54%	3.978,54 54%	3.978,54 54%	3.978,54 54%	3.978,54 54%	3.978,54 54%	3.978,54 54%	3.978,54 54%	3.978,54 54%	-	
58	1/3 SOBRE FERIAS CONSTITUCIONA	S	S	0,00	0,00	0,00	0,00	0,00	0,00	0,00	4.775,08 33.34%	4.775,08 33.34%	-	
90	DIFERENCA DE VENCIMENTOS	S	S	0,00	0,00	739,14	0,00	0,00	0,00	0,00	0,00	0,00	-	
95	DIFERENCA DE VERBAS/SALARIO	N	N	0,00	0,00	145,09	0,00	0,00	0,00	0,00	0,00	0,00	-	
172	DEVOLUCAO DE CONT. SINDICAL	N	N	0,00	0,00	0,00	456,54	0,00	0,00	0,00	0,00	0,00	-	

**Débitos Janeiro - Junho**

**2017**

Código	Verba	Carga Horária		40 - Hs/Sem		40 - Hs/Sem		40 - Hs/Sem		40 - Hs/Sem		40 - Hs/Sem		-
		INSS	IRRF	JAN	FEV	MAR	ABR	MAI	JUN					
100	IRRF	N	N	2.399,82 27.5%	2.621,80 27.5%	2.802,70 27.5%	2.621,80 27.5%	2.621,80 27.5%	2.621,80 27.5%	2.621,80 27.5%	3.934,95 27.5%	3.934,95 27.5%	-	
101	IMPRO	N	S	1.171,03 11%	1.248,08 11%	1.329,39 11%	1.248,08 11%	1.248,08 11%	1.248,08 11%	1.248,08 11%	1.248,08 11%	1.248,08 11%	-	
103	DESC. AUT. SERV SAUDE	N	N	0,00	0,00	47,00	275,60	0,00	0,00	0,00	0,00	0,00	-	
104	CONTRIBUICAO SINDICATO (1%)	N	N	69,13 1%	0,00	0,00	0,00	0,00	0,00	0,00	0,00	0,00	-	
140	SERV SAUDE 3%	N	N	403,14 3%	429,67 3%	456,20 3%	429,67 3%	429,67 3%	429,67 3%	429,67 3%	572,92 3%	572,92 3%	-	
169	CONTRIBUICAO SINDICAL	N	N	0,00	0,00	456,54 1 D	0,00	0,00	0,00	0,00	0,00	0,00	-	
173	DESC. CONSIG.CE FEDERAL TUIUIU	N	N	846,59	846,59	846,59	846,59	846,59 30 D	846,59 30 D	846,59 30 D	846,59 30 D	846,59 30 D	-	
<b>TOTAIS 1º Semestre</b>				<b>JAN</b>	<b>FEV</b>	<b>MAR</b>	<b>ABR</b>	<b>MAI</b>	<b>JUN</b>					
<b>TOTAL BRUTO</b>				<b>13.438,14</b>	<b>14.322,38</b>	<b>15.206,61</b>	<b>14.778,92</b>	<b>14.322,38</b>	<b>25.945,65</b>					
<b>TOTAL DE DESCONTOS</b>				<b>4.889,71</b>	<b>5.146,14</b>	<b>5.938,42</b>	<b>5.421,74</b>	<b>5.146,14</b>	<b>6.602,54</b>					
<b>TOTAL LIQUIDO</b>				<b>8.548,43</b>	<b>9.176,24</b>	<b>9.268,19</b>	<b>9.357,18</b>	<b>9.176,24</b>	<b>19.343,11</b>					
<b>BASE PREVIDÊNCIA</b>				<b>10.645,72</b>	<b>11.346,21</b>	<b>12.085,35</b>	<b>11.346,21</b>	<b>11.346,21</b>	<b>11.346,21</b>					
<b>BASE IRRF</b>				<b>12.267,11</b>	<b>13.074,30</b>	<b>13.732,13</b>	<b>13.074,30</b>	<b>13.074,30</b>	<b>17.849,38</b>					
<b>BASE FGTS</b>				<b>0,00</b>	<b>0,00</b>	<b>0,00</b>	<b>0,00</b>	<b>0,00</b>	<b>0,00</b>					



<b>Orgão:</b> 197	UCCI - UNIDADE CENTRAL DE CONTROLE INTERNO											
<b>Servidor:</b> 120391 - 1	ADEMIR REIS TRINDADE				<b>CPF:</b> 59334207191				<b>RG:</b> 10148850		<b>Situação:</b> 1 Comissão	
<b>Cargo:</b> AUDITOR PUBLICO				<b>Ref.</b> 1266 <b>Lotação:</b> 668 UNIDADE CENTRAL DE CONTROLE INTERNO UCCI								
<b>Vínculo Empregatício:</b> 5 EFETIVO				<b>Dep.IR.</b> 2				<b>Dep.Sal.Fam.</b> 0				
<b>Nascimento:</b> 03/01/1977	<b>Nomeção:</b> 19/01/1990	<b>Admissão:</b> 19/01/1990	<b>Exoneração:</b> / /		<b>Estado do Servidor:</b> 1 EM EXERCÍCIO							
<b>Banco:</b> 104	<b>Agência:</b> 614	9	<b>Conta Banco:</b> 7772 - 8									

**Créditos Julho - Dezembro**

**2017**

		Carga Horária		40 - Hs/Sem		40 - Hs/Sem		40 - Hs/Sem		40 - Hs/Sem		40 - Hs/Sem		40 - Hs/Sem	
Código	Verba	INSS	IRRF	JUL		AGO		SET		OUT		NOV		DEZ	
13º															
1	VENCIMENTO BASE	S	S	7.467,14	30 D	7.467,14	30 D	7.467,14	30 D	7.467,14	30 D	7.467,14	30 D	7.467,14	12 D
11	GRATIF. COMIS.PERMANENTE	N	S	626,00	30 D	626,00	30 D	626,00	30 D	626,00	30 D	626,00	30 D	626,00	12 D
16	GRATIF. DE REPRESENTACAO	S	S	2.350,17	30 D	2.350,17	30 D	2.350,17	30 D	2.350,17	30 D	2.350,17	30 D	2.350,17	12 D
53	ADICIONAL TEMPO SERVICO	S	S	4.032,25	54%	4.032,25	54%	4.032,25	54%	4.032,25	54%	4.032,25	54%	4.032,25	54%
221	DIFERENCA ENQUADR/ELEV.NIV INC	S	S	0,00		323,39	30 D	323,39	30 D	323,39	30 D	0,00		0,00	

**Débitos Julho - Dezembro**

**2017**

		Carga Horária		40 - Hs/Sem		40 - Hs/Sem		40 - Hs/Sem		40 - Hs/Sem		40 - Hs/Sem		40 - Hs/Sem	
Código	Verba	INSS	IRRF	JUL		AGO		SET		OUT		NOV		DEZ	
13º															
100	IRRF	N	N	2.659,29	27.5%	2.738,44	27.5%	2.738,44	27.5%	2.738,44	27.5%	2.659,29	27.5%	2.659,29	0,00
101	IMPRO	N	S	1.264,93	11%	1.300,51	11%	1.300,51	11%	1.300,51	11%	1.264,93	11%	1.264,93	0,00
103	DESC. AUT. SERV SAUDE	N	N	0,00		0,00		0,00		85,00	30 D	0,00		322,55	30 D
119	DESC. ADIAN 13 SAL.	N	N	0,00		0,00		0,00		0,00		0,00		0,00	6.848,19 6 D
140	SERV SAUDE 3%	N	N	434,27	3%	443,97	3%	443,97	3%	443,97	3%	434,27	3%	434,27	0,00
161	IMPRO 13ºSALARIO	N	S	0,00		0,00		0,00		0,00		0,00		0,00	1.264,93 11%
173	DESC. CONSIG.CE FEDERAL TUIUIU	N	N	846,59	30 D	846,59	30 D	846,59	30 D	846,59	30 D	846,59	30 D	846,59	0,00
299	IRRF 13º	N	N	0,00		0,00		0,00		0,00		0,00		0,00	2.658,40 27.5%

**TOTAIS 2º Semestre**

		JUL		AGO		SET		OUT		NOV		DEZ		13º	
<b>TOTAL BRUTO</b>		14.475,56		14.798,95		14.798,95		14.798,95		14.475,56		14.475,56		14.472,33	
<b>TOTAL DE DESCONTOS</b>		5.205,08		5.329,51		5.329,51		5.414,51		5.205,08		5.527,63		10.771,52	
<b>TOTAL LIQUIDO</b>		9.270,48		9.469,44		9.469,44		9.384,44		9.270,48		8.947,93		3.700,81	
<b>BASE PREVIDÊNCIA</b>		11.499,39		11.822,78		11.822,78		11.822,78		11.499,40		11.499,39		11.499,40	
<b>BASE IRRF</b>		13.210,63		13.498,44		13.498,44		13.498,44		13.210,63		13.210,63		13.207,40	
<b>BASE FGTS</b>		0,00		0,00		0,00		0,00		0,00		0,00		0,00	



<b>Orgão:</b> 197	UCCI - UNIDADE CENTRAL DE CONTROLE INTERNO				
<b>Servidor:</b> 120391 - 1	ADEMIR REIS TRINDADE	<b>CPF:</b> 59334207191	<b>RG:</b> 10148850	<b>Situação:</b> 1 Comissão	
<b>Cargo:</b> AUDITOR PUBLICO		<b>Ref.</b> 1266	<b>Lotação:</b> 668 UNIDADE CENTRAL DE CONTROLE INTERNO UCCI		
<b>Vínculo Empregatício:</b> 5 EFETIVO		<b>Dep.IR.</b> 2		<b>Dep.Sal.Fam.</b> 0	
<b>Nascimento:</b> 03/01/1977	<b>Nomeção:</b> 19/01/1990	<b>Admissão:</b> 19/01/1990	<b>Exoneração:</b> / /	<b>Estado do Servidor:</b> 1 EM EXERCÍCIO	
<b>Banco:</b> 104	<b>Agência:</b> 614	9	<b>Conta Banco:</b> 7772 - 8		

### Créditos Janeiro - Junho

2018

Código	Verba	Carga Horária		40 - Hs/Sem		40 - Hs/Sem		40 - Hs/Sem		40 - Hs/Sem		-
		INSS	IRRF	JAN	FEV	MAR	ABR	MAI	JUN			
1	VENCIMENTO BASE	S	S	7.621,71	30 D	0,00		0,00		0,00		-
11	GRATIF. COMIS.PERMANENTE	N	S	638,96	30 D	0,00		0,00		0,00		-
16	GRATIF. DE REPRESENTACAO	S	S	2.398,82	30 D	0,00		0,00		0,00		-
53	ADICIONAL TEMPO SERVICO	S	S	4.268,15	56%	0,00		0,00		0,00		-

### Débitos Janeiro - Junho

2018

Código	Verba	Carga Horária		40 - Hs/Sem		40 - Hs/Sem		40 - Hs/Sem		40 - Hs/Sem		-	
		INSS	IRRF	JAN	FEV	MAR	ABR	MAI	JUN				
100	IRRF	N	N	2.771,80	27.5%	0,00		0,00		0,00		-	
101	IMPRO	N	S	1.307,89	11%	0,00		0,00		0,00		-	
103	DESC. AUT. SERV SAUDE	N	N	51,49	30 D	0,00		0,00		0,00		-	
140	SERV SAUDE 3%	N	N	447,83	3%	0,00		0,00		0,00		-	
173	DESC. CONSIG.CE FEDERAL TUIUIU	N	N	846,59	30 D	0,00		0,00		0,00		-	
<b>TOTAIS 1º Semestre</b>				<b>JAN</b>		<b>FEV</b>		<b>MAR</b>		<b>ABR</b>		<b>JUN</b>	<b>-</b>
<b>TOTAL BRUTO</b>				<b>14.927,64</b>		<b>0,00</b>		<b>0,00</b>		<b>0,00</b>		<b>0,00</b>	<b>-</b>
<b>TOTAL DE DESCONTOS</b>				<b>5.425,60</b>		<b>0,00</b>		<b>0,00</b>		<b>0,00</b>		<b>0,00</b>	<b>-</b>
<b>TOTAL LIQUIDO</b>				<b>9.502,04</b>		<b>0,00</b>		<b>0,00</b>		<b>0,00</b>		<b>0,00</b>	<b>-</b>
<b>BASE PREVIDÊNCIA</b>				<b>11.889,87</b>		<b>0,00</b>		<b>0,00</b>		<b>0,00</b>		<b>0,00</b>	<b>-</b>
<b>BASE IRRF</b>				<b>13.619,75</b>		<b>0,00</b>		<b>0,00</b>		<b>0,00</b>		<b>0,00</b>	<b>-</b>
<b>BASE FGTS</b>				<b>0,00</b>		<b>0,00</b>		<b>0,00</b>		<b>0,00</b>		<b>0,00</b>	<b>-</b>



<b>Orgão:</b> 197	UCCI - UNIDADE CENTRAL DE CONTROLE INTERNO							
<b>Servidor:</b> 120391 - 1	ADEMIR REIS TRINDADE			<b>CPF:</b> 59334207191	<b>RG:</b> 10148850	<b>Situação:</b> 1 Comissão		
<b>Cargo:</b> AUDITOR PUBLICO				<b>Ref.</b> 1266	<b>Lotação:</b> 668 UNIDADE CENTRAL DE CONTROLE INTERNO UCCI			
<b>Vínculo Empregatício:</b> 5 EFETIVO				<b>Dep.IR.</b> 2		<b>Dep.Sal.Fam.</b> 0		
<b>Nascimento:</b> 03/01/1977	<b>Nomeção:</b> 19/01/1990	<b>Admissão:</b> 19/01/1990	<b>Exoneração:</b> / /	<b>Estado do Servidor:</b> 1 EM EXERCÍCIO				
<b>Banco:</b> 104	<b>Agência:</b> 614	9	<b>Conta Banco:</b> 7772 - 8					

Créditos Julho - Dezembro									2018	
Carga Horária		40 - Hs/Sem	40 - Hs/Sem	40 - Hs/Sem	40 - Hs/Sem	40 - Hs/Sem	40 - Hs/Sem	40 - Hs/Sem	40 - Hs/Sem	
Código	Verba	INSS	IRRF	JUL	AGO	SET	OUT	NOV	DEZ	13º
Débitos Julho - Dezembro									2018	
Carga Horária		40 - Hs/Sem	40 - Hs/Sem	40 - Hs/Sem	40 - Hs/Sem	40 - Hs/Sem	40 - Hs/Sem	40 - Hs/Sem	40 - Hs/Sem	
Código	Verba	INSS	IRRF	JUL	AGO	SET	OUT	NOV	DEZ	13º
TOTAIS 2º Semestre		JUL	AGO	SET	OUT	NOV	DEZ	13º		
TOTAL BRUTO		0,00	0,00	0,00	0,00	0,00	0,00	0,00	0,00	0,00
TOTAL DE DESCONTOS		0,00	0,00	0,00	0,00	0,00	0,00	0,00	0,00	0,00
TOTAL LIQUIDO		0,00	0,00	0,00	0,00	0,00	0,00	0,00	0,00	0,00
BASE PREVIDÊNCIA		0,00	0,00	0,00	0,00	0,00	0,00	0,00	0,00	0,00
BASE IRRF		0,00	0,00	0,00	0,00	0,00	0,00	0,00	0,00	0,00
BASE FGTS		0,00	0,00	0,00	0,00	0,00	0,00	0,00	0,00	0,00



<b>Orgão:</b> 197	UCCI - UNIDADE CENTRAL DE CONTROLE INTERNO								
<b>Servidor:</b> 1556645 - 1	ANGELO SILVA DE OLIVEIRA			<b>CPF:</b> 69800138153	<b>RG:</b> 13782053	<b>Situação:</b> 1 Carreira			
<b>Cargo:</b> ANALISTA INSTRUMENTAL				<b>Lotação:</b> 197 UCCI - UNIDADE CENTRAL DE CONTROLE INTERNO					
<b>Perfil:</b> 131 - CONTROLADOR INTERNO				<b>Ref.</b> 4704					
<b>Vínculo Empregatício:</b> 5 ESTATUTARIO				<b>Dep.IR.</b> 3			<b>Dep.Sal.Fam.</b> 0		
<b>Nascimento:</b> 11/03/1980	<b>Nomeção:</b> 08/06/2017	<b>Admissão:</b> 08/06/2017	<b>Exoneração:</b> //	<b>Estado do Servidor:</b> 1 EM EXERCÍCIO					
<b>Banco:</b> 001	<b>Agência:</b> 3325	<b>1</b>	<b>Conta Banco:</b> 35987-4						

**Créditos Janeiro - Junho 2017**

Código	Verba	Carga Horária		30 - Hs/Sem	30 - Hs/Sem	30 - Hs/Sem	30 - Hs/Sem	30 - Hs/Sem	30 - Hs/Sem		
		INSS	IRRF	JAN	FEV	MAR	ABR	MAI	JUN		
1	VENCIMENTO BASE	S	S	0,00	0,00	0,00	0,00	0,00	2.451,34	23 D	-
29	13º ADIANTAMENTO	N	N	0,00	0,00	0,00	0,00	0,00	266,45	100%	-

**Débitos Janeiro - Junho 2017**

Código	Verba	Carga Horária		30 - Hs/Sem	30 - Hs/Sem	30 - Hs/Sem	30 - Hs/Sem	30 - Hs/Sem	30 - Hs/Sem		
		INSS	IRRF	JAN	FEV	MAR	ABR	MAI	JUN		
100	IRRF	N	N	0,00	0,00	0,00	0,00	0,00	20,83	7.5%	-
101	IMPRO	N	S	0,00	0,00	0,00	0,00	0,00	269,65	11%	-
<b>TOTAIS 1º Semestre</b>				<b>JAN</b>	<b>FEV</b>	<b>MAR</b>	<b>ABR</b>	<b>MAI</b>	<b>JUN</b>		<b>-</b>
<b>TOTAL BRUTO</b>				<b>0,00</b>	<b>0,00</b>	<b>0,00</b>	<b>0,00</b>	<b>0,00</b>	<b>2.717,79</b>		<b>-</b>
<b>TOTAL DE DESCONTOS</b>				<b>0,00</b>	<b>0,00</b>	<b>0,00</b>	<b>0,00</b>	<b>0,00</b>	<b>290,48</b>		<b>-</b>
<b>TOTAL LIQUIDO</b>				<b>0,00</b>	<b>0,00</b>	<b>0,00</b>	<b>0,00</b>	<b>0,00</b>	<b>2.427,31</b>		<b>-</b>
BASE PREVIDÊNCIA				0,00	0,00	0,00	0,00	0,00	2.451,34		-
BASE IRRF				0,00	0,00	0,00	0,00	0,00	2.181,69		-
BASE FGTS				0,00	0,00	0,00	0,00	0,00	0,00		-



<b>Orgão:</b> 197	UCCI - UNIDADE CENTRAL DE CONTROLE INTERNO										
<b>Servidor:</b> 1556645 - 1	ANGELO SILVA DE OLIVEIRA				<b>CPF:</b> 69800138153	<b>RG:</b> 13782053	<b>Situação:</b> 1 Carreira				
<b>Cargo:</b> ANALISTA INSTRUMENTAL				<b>Lotação:</b> 197 UCCI - UNIDADE CENTRAL DE CONTROLE INTERNO							
<b>Perfil:</b> 131 - CONTROLADOR INTERNO				<b>Ref.</b> 4704							
<b>Vínculo Empregatício:</b> 5 ESTATUTARIO				<b>Dep.IR.</b> 3				<b>Dep.Sal.Fam.</b> 0			
<b>Nascimento:</b> 11/03/1980	<b>Nomeção:</b> 08/06/2017	<b>Admissão:</b> 08/06/2017	<b>Exoneração:</b> //	<b>Estado do Servidor:</b> 1 EM EXERCÍCIO							
<b>Banco:</b> 001	<b>Agência:</b> 3325	<b>1</b>	<b>Conta Banco:</b> 35987-4								

**Créditos Julho - Dezembro**

**2017**

		Carga Horária		30 - Hs/Sem		30 - Hs/Sem		30 - Hs/Sem		30 - Hs/Sem		30 - Hs/Sem		30 - Hs/Sem		30 - Hs/Sem	
Código	Verba	INSS	IRRF	JUL		AGO		SET		OUT		NOV		DEZ		13º	
1	VENCIMENTO BASE	S	S	3.197,40	30 D	3.197,40	30 D	3.197,40	30 D	3.197,40	30 D	3.197,40	30 D	3.197,40	30 D	1.865,15	7 D

**Débitos Julho - Dezembro**

**2017**

		Carga Horária		30 - Hs/Sem		30 - Hs/Sem		30 - Hs/Sem		30 - Hs/Sem		30 - Hs/Sem		30 - Hs/Sem		30 - Hs/Sem	
Código	Verba	INSS	IRRF	JUL		AGO		SET		OUT		NOV		DEZ		13º	
100	IRRF	N	N	72,05	15%	72,05	15%	27,97	7.5%	27,97	7.5%	27,97	7.5%	27,97	7.5%	0,00	
101	IMPRO	N	S	351,71	11%	351,71	11%	351,71	11%	351,71	11%	351,71	11%	351,71	11%	0,00	
104	CONTRIBUICAO SINDICATO (1%)	N	N	0,00		31,97	1%	31,97	1%	31,97	1%	31,97	1%	31,97	1%	0,00	
119	DESC. ADIAN 13 SAL.	N	N	0,00		0,00		0,00		0,00		0,00		0,00		266,45	1 D
140	SERV SAUDE 3%	N	N	0,00		0,00		0,00		95,92	3%	95,92	3%	95,92	3%	0,00	
161	IMPRO 13ºSALARIO	N	S	0,00		0,00		0,00		0,00		0,00		0,00		205,16	11%
<b>TOTAIS 2º Semestre</b>				<b>JUL</b>		<b>AGO</b>		<b>SET</b>		<b>OUT</b>		<b>NOV</b>		<b>DEZ</b>		<b>13º</b>	
<b>TOTAL BRUTO</b>				<b>3.197,40</b>		<b>3.197,40</b>		<b>3.197,40</b>		<b>3.197,40</b>		<b>3.197,40</b>		<b>3.197,40</b>		<b>1.865,15</b>	
<b>TOTAL DE DESCONTOS</b>				<b>423,76</b>		<b>455,73</b>		<b>411,65</b>		<b>507,57</b>		<b>507,57</b>		<b>507,57</b>		<b>471,61</b>	
<b>TOTAL LIQUIDO</b>				<b>2.773,64</b>		<b>2.741,67</b>		<b>2.785,75</b>		<b>2.689,83</b>		<b>2.689,83</b>		<b>2.689,83</b>		<b>1.393,54</b>	
<b>BASE PREVIDÊNCIA</b>				<b>3.197,40</b>		<b>3.197,40</b>		<b>3.197,40</b>		<b>3.197,40</b>		<b>3.197,40</b>		<b>3.197,40</b>		<b>1.865,15</b>	
<b>BASE IRRF</b>				<b>2.845,69</b>		<b>2.845,69</b>		<b>2.845,69</b>		<b>2.845,69</b>		<b>2.845,69</b>		<b>2.845,69</b>		<b>1.659,99</b>	
<b>BASE FGTS</b>				<b>0,00</b>		<b>0,00</b>		<b>0,00</b>		<b>0,00</b>		<b>0,00</b>		<b>0,00</b>		<b>0,00</b>	



<b>Orgão:</b> 197	UCCI - UNIDADE CENTRAL DE CONTROLE INTERNO									
<b>Servidor:</b> 1556645 - 1	ANGELO SILVA DE OLIVEIRA				<b>CPF:</b> 69800138153	<b>RG:</b> 13782053	<b>Situação:</b> 1 Carreira			
<b>Cargo:</b> ANALISTA INSTRUMENTAL					<b>Lotação:</b> 197 UCCI - UNIDADE CENTRAL DE CONTROLE INTERNO					
<b>Perfil:</b> 131 - CONTROLADOR INTERNO					<b>Ref.</b> 4704					
<b>Vínculo Empregatício:</b> 5 ESTATUTARIO					<b>Dep.IR.</b> 3			<b>Dep.Sal.Fam.</b> 0		
<b>Nascimento:</b> 11/03/1980	<b>Nomeção:</b> 08/06/2017	<b>Admissão:</b> 08/06/2017	<b>Exoneração:</b> / /	<b>Estado do Servidor:</b> 1 EM EXERCÍCIO						
<b>Banco:</b> 001	<b>Agência:</b> 3325	<b>1</b>	<b>Conta Banco:</b> 35987-4							

**Créditos Janeiro - Junho 2018**

Código	Verba	Carga Horária		30 - Hs/Sem		30 - Hs/Sem		30 - Hs/Sem		30 - Hs/Sem		30 - Hs/Sem		-
		INSS	IRRF	JAN	FEV	MAR	ABR	MAI	JUN					
1	VENCIMENTO BASE	S	S	3.263,59	30 D	0,00	0,00	0,00	0,00	0,00	0,00	0,00	-	

**Débitos Janeiro - Junho 2018**

Código	Verba	Carga Horária		30 - Hs/Sem		30 - Hs/Sem		30 - Hs/Sem		30 - Hs/Sem		30 - Hs/Sem		-
		INSS	IRRF	JAN	FEV	MAR	ABR	MAI	JUN					
100	IRRF	N	N	32,39	7.5%	0,00	0,00	0,00	0,00	0,00	0,00	0,00	-	
101	IMPRO	N	S	358,99	11%	0,00	0,00	0,00	0,00	0,00	0,00	0,00	-	
104	CONTRIBUICAO SINDICATO (1%)	N	N	32,64	1%	0,00	0,00	0,00	0,00	0,00	0,00	0,00	-	
140	SERV SAUDE 3%	N	N	97,91	3%	0,00	0,00	0,00	0,00	0,00	0,00	0,00	-	
<b>TOTAIS 1º Semestre</b>				<b>JAN</b>	<b>FEV</b>	<b>MAR</b>	<b>ABR</b>	<b>MAI</b>	<b>JUN</b>	<b>-</b>				
<b>TOTAL BRUTO</b>				<b>3.263,59</b>	<b>0,00</b>	<b>0,00</b>	<b>0,00</b>	<b>0,00</b>	<b>0,00</b>	<b>0,00</b>	<b>0,00</b>	<b>0,00</b>	<b>-</b>	
<b>TOTAL DE DESCONTOS</b>				<b>521,93</b>	<b>0,00</b>	<b>0,00</b>	<b>0,00</b>	<b>0,00</b>	<b>0,00</b>	<b>0,00</b>	<b>0,00</b>	<b>0,00</b>	<b>-</b>	
<b>TOTAL LIQUIDO</b>				<b>2.741,66</b>	<b>0,00</b>	<b>0,00</b>	<b>0,00</b>	<b>0,00</b>	<b>0,00</b>	<b>0,00</b>	<b>0,00</b>	<b>0,00</b>	<b>-</b>	
<b>BASE PREVIDÊNCIA</b>				<b>3.263,59</b>	<b>0,00</b>	<b>0,00</b>	<b>0,00</b>	<b>0,00</b>	<b>0,00</b>	<b>0,00</b>	<b>0,00</b>	<b>0,00</b>	<b>-</b>	
<b>BASE IRRF</b>				<b>2.904,60</b>	<b>0,00</b>	<b>0,00</b>	<b>0,00</b>	<b>0,00</b>	<b>0,00</b>	<b>0,00</b>	<b>0,00</b>	<b>0,00</b>	<b>-</b>	
<b>BASE FGTS</b>				<b>0,00</b>	<b>0,00</b>	<b>0,00</b>	<b>0,00</b>	<b>0,00</b>	<b>0,00</b>	<b>0,00</b>	<b>0,00</b>	<b>0,00</b>	<b>-</b>	



<b>Orgão:</b> 197	UCCI - UNIDADE CENTRAL DE CONTROLE INTERNO							
<b>Servidor:</b> 1556645 - 1	ANGELO SILVA DE OLIVEIRA			<b>CPF:</b> 69800138153	<b>RG:</b> 13782053	<b>Situação:</b> 1 Carreira		
<b>Cargo:</b> ANALISTA INSTRUMENTAL				<b>Lotação:</b> 197 UCCI - UNIDADE CENTRAL DE CONTROLE INTERNO				
<b>Perfil:</b> 131 - CONTROLADOR INTERNO				<b>Ref.</b> 4704				
<b>Vínculo Empregatício:</b> 5 ESTATUTARIO				<b>Dep.IR.</b> 3		<b>Dep.Sal.Fam.</b> 0		
<b>Nascimento:</b> 11/03/1980	<b>Nomeção:</b> 08/06/2017	<b>Admissão:</b> 08/06/2017	<b>Exoneração:</b> / /	<b>Estado do Servidor:</b> 1 EM EXERCÍCIO				
<b>Banco:</b> 001	<b>Agência:</b> 3325	<b>1</b>	<b>Conta Banco:</b> 35987-4					

Créditos Julho - Dezembro									2018	
Carga Horária		30 - Hs/Sem	30 - Hs/Sem	30 - Hs/Sem	30 - Hs/Sem	30 - Hs/Sem	30 - Hs/Sem	30 - Hs/Sem	30 - Hs/Sem	
Código	Verba	INSS	IRRF	JUL	AGO	SET	OUT	NOV	DEZ	13º
Débitos Julho - Dezembro									2018	
Carga Horária		30 - Hs/Sem	30 - Hs/Sem	30 - Hs/Sem	30 - Hs/Sem	30 - Hs/Sem	30 - Hs/Sem	30 - Hs/Sem	30 - Hs/Sem	
Código	Verba	INSS	IRRF	JUL	AGO	SET	OUT	NOV	DEZ	13º
TOTAIS 2º Semestre		JUL	AGO	SET	OUT	NOV	DEZ	13º		
TOTAL BRUTO		0,00	0,00	0,00	0,00	0,00	0,00	0,00	0,00	0,00
TOTAL DE DESCONTOS		0,00	0,00	0,00	0,00	0,00	0,00	0,00	0,00	0,00
TOTAL LIQUIDO		0,00	0,00	0,00	0,00	0,00	0,00	0,00	0,00	0,00
BASE PREVIDÊNCIA		0,00	0,00	0,00	0,00	0,00	0,00	0,00	0,00	0,00
BASE IRRF		0,00	0,00	0,00	0,00	0,00	0,00	0,00	0,00	0,00
BASE FGTS		0,00	0,00	0,00	0,00	0,00	0,00	0,00	0,00	0,00



<b>Orgão:</b> 197	UCCI - UNIDADE CENTRAL DE CONTROLE INTERNO							
<b>Servidor:</b> 24422 - 1	DAILSON NUNIS			<b>CPF:</b> 35342765153	<b>RG:</b> 4854489	<b>Situação:</b> 1 Carreira		
<b>Cargo:</b> DOCENTE DA EDUCACAO INFANTIL OU DOCENTE DO ENSINO FUNDAMENTAL				<b>Ref.</b> 4745	<b>Lotação:</b> 197 UCCI - UNIDADE CENTRAL DE CONTROLE INTERNO			
<b>Vínculo Empregatício:</b> 5 EFETIVO				<b>Dep.IR.</b> 0		<b>Dep.Sal.Fam.</b> 0		
<b>Nascimento:</b> 19/09/1968	<b>Nomeção:</b> 11/03/1994	<b>Admissão:</b> 11/03/1994	<b>Exoneração:</b> //	<b>Estado do Servidor:</b> 1 EM EXERCÍCIO				
<b>Banco:</b> 001	<b>Agência:</b> 551	<b>7</b>	<b>Conta Banco:</b> 8460 - 3					

Créditos Janeiro - Junho									2016
		Carga Horária		30 - Hs/Sem	30 - Hs/Sem	30 - Hs/Sem	30 - Hs/Sem	30 - Hs/Sem	30 - Hs/Sem
Código	Verba	INSS	IRRF	JAN	FEV	MAR	ABR	MAI	JUN
Débitos Janeiro - Junho									2016
		Carga Horária		30 - Hs/Sem	30 - Hs/Sem	30 - Hs/Sem	30 - Hs/Sem	30 - Hs/Sem	30 - Hs/Sem
Código	Verba	INSS	IRRF	JAN	FEV	MAR	ABR	MAI	JUN
<b>TOTAIS 1º Semestre</b>				<b>JAN</b>	<b>FEV</b>	<b>MAR</b>	<b>ABR</b>	<b>MAI</b>	<b>JUN</b>
<b>TOTAL BRUTO</b>				<b>0,00</b>	<b>0,00</b>	<b>0,00</b>	<b>0,00</b>	<b>0,00</b>	<b>0,00</b>
<b>TOTAL DE DESCONTOS</b>				<b>0,00</b>	<b>0,00</b>	<b>0,00</b>	<b>0,00</b>	<b>0,00</b>	<b>0,00</b>
<b>TOTAL LIQUIDO</b>				<b>0,00</b>	<b>0,00</b>	<b>0,00</b>	<b>0,00</b>	<b>0,00</b>	<b>0,00</b>
<b>BASE PREVIDÊNCIA</b>				<b>0,00</b>	<b>0,00</b>	<b>0,00</b>	<b>0,00</b>	<b>0,00</b>	<b>0,00</b>
<b>BASE IRRF</b>				<b>0,00</b>	<b>0,00</b>	<b>0,00</b>	<b>0,00</b>	<b>0,00</b>	<b>0,00</b>
<b>BASE FGTS</b>				<b>0,00</b>	<b>0,00</b>	<b>0,00</b>	<b>0,00</b>	<b>0,00</b>	<b>0,00</b>



<b>Orgão:</b> 197	UCCI - UNIDADE CENTRAL DE CONTROLE INTERNO										
<b>Servidor:</b> 24422 - 1	DAILSON NUNIS			<b>CPF:</b> 35342765153	<b>RG:</b> 4854489	<b>Situação:</b> 1 Carreira					
<b>Cargo:</b> DOCENTE DA EDUCACAO INFANTIL OU DOCENTE DO ENSINO FUNDAMENTAL				<b>Ref.</b> 4745	<b>Lotação:</b> 197 UCCI - UNIDADE CENTRAL DE CONTROLE INTERNO						
<b>Vínculo Empregatício:</b> 5 EFETIVO				<b>Dep.IR.</b> 0		<b>Dep.Sal.Fam.</b> 0					
<b>Nascimento:</b> 19/09/1968	<b>Nomeção:</b> 11/03/1994	<b>Admissão:</b> 11/03/1994	<b>Exoneração:</b> / /	<b>Estado do Servidor:</b> 1 EM EXERCÍCIO							
<b>Banco:</b> 001	<b>Agência:</b> 551	<b>7</b>	<b>Conta Banco:</b> 8460 - 3								

Créditos Julho - Dezembro												2016
Carga Horária		30 - Hs/Sem		30 - Hs/Sem		30 - Hs/Sem		30 - Hs/Sem		30 - Hs/Sem		30 - Hs/Sem
Código	Verba	INSS	IRRF	JUL	AGO	SET	OUT	NOV	DEZ	13º		
1	VENCIMENTO BASE	S	S	0,00	0,00	0,00	356,42 3 D	0,00	0,00	0,00		
39	SUBSIDIO	S	S	0,00	0,00	0,00	7.000,00 21 D	10.000,00 30 D	10.000,00 30 D	2.500,00 3 D		
53	ADICIONAL TEMPO SERVICO	S	S	0,00	0,00	0,00	1.254,60 44%	1.568,26 44%	1.568,26 44%	392,06 44%		
58	1/3 SOBRE FERIAS CONSTITUCIONA	S	S	0,00	0,00	0,00	0,00	0,00	3.856,85 33.34%	0,00		
Débitos Julho - Dezembro												2016
Carga Horária		30 - Hs/Sem		30 - Hs/Sem		30 - Hs/Sem		30 - Hs/Sem		30 - Hs/Sem		30 - Hs/Sem
Código	Verba	INSS	IRRF	JUL	AGO	SET	OUT	NOV	DEZ	13º		
100	IRRF	N	N	0,00	0,00	0,00	1.374,46 27.5%	2.156,65 27.5%	3.217,29 27.5%	0,00		
101	IMPRO	N	S	0,00	0,00	0,00	451,66 11%	564,57 11%	564,57 11%	0,00		
140	SERV SAUDE 3%	N	N	0,00	0,00	0,00	258,33 3%	347,05 3%	462,75 3%	0,00		
161	IMPRO 13ºSALARIO	N	S	0,00	0,00	0,00	0,00	0,00	0,00	141,14 11%		
299	IRRF 13º	N	N	0,00	0,00	0,00	0,00	0,00	0,00	63,51 7.5%		
TOTAIS 2º Semestre				JUL	AGO	SET	OUT	NOV	DEZ	13º		
TOTAL BRUTO				0,00	0,00	0,00	8.611,02	11.568,26	15.425,11	2.892,06		
TOTAL DE DESCONTOS				0,00	0,00	0,00	2.084,45	3.068,27	4.244,61	204,65		
TOTAL LIQUIDO				0,00	0,00	0,00	6.526,57	8.499,99	11.180,50	2.687,41		
BASE PREVIDÊNCIA				0,00	0,00	0,00	4.105,98	5.132,49	5.132,49	1.283,11		
BASE IRRF				0,00	0,00	0,00	8.159,36	11.003,69	14.860,54	2.750,92		
BASE FGTS				0,00	0,00	0,00	0,00	0,00	0,00	0,00		



<b>Orgão:</b> 197	UCCI - UNIDADE CENTRAL DE CONTROLE INTERNO										
<b>Servidor:</b> 24422 - 1	DAILSON NUNIS			<b>CPF:</b> 35342765153	<b>RG:</b> 4854489	<b>Situação:</b> 1 Carreira					
<b>Cargo:</b> DOCENTE DA EDUCACAO INFANTIL OU DOCENTE DO ENSINO FUNDAMENTAL				<b>Ref.</b> 4745	<b>Lotação:</b> 197 UCCI - UNIDADE CENTRAL DE CONTROLE INTERNO						
<b>Vínculo Empregatício:</b> 5 EFETIVO				<b>Dep.IR.</b> 0		<b>Dep.Sal.Fam.</b> 0					
<b>Nascimento:</b> 19/09/1968	<b>Nomeção:</b> 11/03/1994	<b>Admissão:</b> 11/03/1994	<b>Exoneração:</b> / /	<b>Estado do Servidor:</b> 1 EM EXERCÍCIO							
<b>Banco:</b> 001	<b>Agência:</b> 551	<b>7</b>	<b>Conta Banco:</b> 8460 - 3								

### Créditos Janeiro - Junho

2017

Código	Verba	Carga Horária		30 - Hs/Sem		30 - Hs/Sem		30 - Hs/Sem		30 - Hs/Sem		30 - Hs/Sem		-
		INSS	IRRF	JAN	FEV	MAR	ABR	MAI	JUN					
1	VENCIMENTO BASE	S	S	3.564,23	30 D	3.941,17	30 D	3.941,17	30 D	3.941,17	30 D	3.941,17	30 D	-
29	13° ADIANTAMENTO	N	N	0,00		0,00		0,00		0,00		2.837,63	100%	-
53	ADICIONAL TEMPO SERVICO	S	S	1.568,26	44%	1.734,11	44%	1.734,11	44%	1.734,11	44%	1.734,11	44%	-
172	DEVOLUCAO DE CONT. SINDICAL	N	N	0,00		0,00		0,00		189,17		0,00		-

### Débitos Janeiro - Junho

2017

Código	Verba	Carga Horária		30 - Hs/Sem		30 - Hs/Sem		30 - Hs/Sem		30 - Hs/Sem		30 - Hs/Sem		-
		INSS	IRRF	JAN	FEV	MAR	ABR	MAI	JUN					
100	IRRF	N	N	391,65	22.5%	519,67	27.5%	519,67	27.5%	519,67	27.5%	519,67	27.5%	-
101	IMPRO	N	S	564,57	11%	624,28	11%	624,28	11%	624,28	11%	624,28	11%	-
103	DESC. AUT. SERV SAUDE	N	N	0,00		211,24		0,00		452,02	30 D	45,00	30 D	-
140	SERV SAUDE 3%	N	N	153,97	3%	170,26	3%	170,26	3%	170,26	3%	170,26	3%	-
169	CONTRIBUICAO SINDICAL	N	N	0,00		0,00		189,17	1 D	0,00		0,00		-
<b>TOTAIS 1º Semestre</b>				<b>JAN</b>	<b>FEV</b>	<b>MAR</b>	<b>ABR</b>	<b>MAI</b>	<b>JUN</b>					
<b>TOTAL BRUTO</b>				<b>5.132,49</b>	<b>5.675,28</b>	<b>5.675,28</b>	<b>5.864,45</b>	<b>5.675,28</b>	<b>8.512,91</b>					
<b>TOTAL DE DESCONTOS</b>				<b>1.110,19</b>	<b>1.525,45</b>	<b>1.503,38</b>	<b>1.314,21</b>	<b>1.766,23</b>	<b>1.359,21</b>					
<b>TOTAL LIQUIDO</b>				<b>4.022,30</b>	<b>4.149,83</b>	<b>4.171,90</b>	<b>4.550,24</b>	<b>3.909,05</b>	<b>7.153,70</b>					
<b>BASE PREVIDÊNCIA</b>				<b>5.132,49</b>	<b>5.675,28</b>	<b>5.675,28</b>	<b>5.675,28</b>	<b>5.675,28</b>	<b>5.675,28</b>					
<b>BASE IRRF</b>				<b>4.567,92</b>	<b>5.051,00</b>	<b>5.051,00</b>	<b>5.051,00</b>	<b>5.051,00</b>	<b>5.051,00</b>					
<b>BASE FGTS</b>				<b>0,00</b>	<b>0,00</b>	<b>0,00</b>	<b>0,00</b>	<b>0,00</b>	<b>0,00</b>					



<b>Orgão:</b> 197	UCCI - UNIDADE CENTRAL DE CONTROLE INTERNO												
<b>Servidor:</b> 24422 - 1	DAILSON NUNIS				<b>CPF:</b> 35342765153	<b>RG:</b> 4854489	<b>Situação:</b> 1 Carreira						
<b>Cargo:</b> DOCENTE DA EDUCACAO INFANTIL OU DOCENTE DO ENSINO FUNDAMENTAL					<b>Ref.</b> 4745	<b>Lotação:</b> 197 UCCI - UNIDADE CENTRAL DE CONTROLE INTERNO							
<b>Vínculo Empregatício:</b> 5 EFETIVO												<b>Dep.IR.</b> 0	<b>Dep.Sal.Fam.</b> 0
<b>Nascimento:</b> 19/09/1968	<b>Nomeção:</b> 11/03/1994	<b>Admissão:</b> 11/03/1994	<b>Exoneração:</b> //		<b>Estado do Servidor:</b> 1 EM EXERCÍCIO								
<b>Banco:</b> 001	<b>Agência:</b> 551	<b>7</b>	<b>Conta Banco:</b> 8460 - 3										

**Créditos Julho - Dezembro**

**2017**

Carga Horária		30 - Hs/Sem		30 - Hs/Sem		30 - Hs/Sem		30 - Hs/Sem		30 - Hs/Sem		30 - Hs/Sem	
Código	Verba	INSS	IRRF	JUL	AGO	SET	OUT	NOV	DEZ	13º			
1	VENCIMENTO BASE	S	S	2.890,19 22 D	3.941,17 30 D	3.941,17 30 D	3.941,17 30 D	4.098,82 30 D	4.098,82 30 D	4.098,82 12 D			
53	ADICIONAL TEMPO SERVICO	S	S	1.271,68 44%	1.734,11 44%	1.734,11 44%	1.734,11 44%	1.803,48 44%	1.803,48 44%	1.803,48 44%			
220	AUXILIO DOENCA IMPRO	N	S	1.513,41 8 D	0,00	0,00	0,00	0,00	0,00	0,00			
221	DIFERENCA ENQUADR/ELEV.NIV INC	S	S	0,00	0,00	0,00	0,00	454,03 30 D	454,03 30 D	0,00			

**Débitos Julho - Dezembro**

**2017**

Carga Horária		30 - Hs/Sem		30 - Hs/Sem		30 - Hs/Sem		30 - Hs/Sem		30 - Hs/Sem		30 - Hs/Sem	
Código	Verba	INSS	IRRF	JUL	AGO	SET	OUT	NOV	DEZ	13º			
100	IRRF	N	N	175,84 15%	519,67 27.5%	519,67 27.5%	519,67 27.5%	686,35 27.5%	686,35 27.5%	0,00			
101	IMPRO	N	S	624,28 11%	624,28 11%	624,28 11%	624,28 11%	699,20 11%	699,20 11%	0,00			
103	DESC. AUT. SERV SAUDE	N	N	246,14 22 D	85,69 30 D	386,17 30 D	127,50 30 D	0,00	157,83 30 D	0,00			
119	DESC. ADIAN 13 SAL.	N	N	0,00	0,00	0,00	0,00	0,00	0,00	2.837,63 6 D			
140	SERV SAUDE 3%	N	N	170,26 3%	170,26 3%	170,26 3%	170,26 3%	190,69 3%	190,69 3%	0,00			
161	IMPRO 13ºSALARIO	N	S	0,00	0,00	0,00	0,00	0,00	0,00	649,25 11%			
299	IRRF 13º	N	N	0,00	0,00	0,00	0,00	0,00	0,00	575,22 27.5%			
<b>TOTAIS 2º Semestre</b>				<b>JUL</b>	<b>AGO</b>	<b>SET</b>	<b>OUT</b>	<b>NOV</b>	<b>DEZ</b>	<b>13º</b>			
<b>TOTAL BRUTO</b>				<b>5.675,28</b>	<b>5.675,28</b>	<b>5.675,28</b>	<b>5.675,28</b>	<b>6.356,33</b>	<b>6.356,33</b>	<b>5.902,30</b>			
<b>TOTAL DE DESCONTOS</b>				<b>1.216,52</b>	<b>1.399,90</b>	<b>1.700,38</b>	<b>1.441,71</b>	<b>1.576,24</b>	<b>1.734,07</b>	<b>4.062,10</b>			
<b>TOTAL LIQUIDO</b>				<b>4.458,76</b>	<b>4.275,38</b>	<b>3.974,90</b>	<b>4.233,57</b>	<b>4.780,09</b>	<b>4.622,26</b>	<b>1.840,20</b>			
<b>BASE PREVIDÊNCIA</b>				<b>5.675,28</b>	<b>5.675,28</b>	<b>5.675,28</b>	<b>5.675,28</b>	<b>6.356,33</b>	<b>6.356,33</b>	<b>5.902,30</b>			
<b>BASE IRRF</b>				<b>3.537,59</b>	<b>5.051,00</b>	<b>5.051,00</b>	<b>5.051,00</b>	<b>5.657,13</b>	<b>5.657,13</b>	<b>5.253,05</b>			
<b>BASE FGTS</b>				<b>0,00</b>	<b>0,00</b>	<b>0,00</b>	<b>0,00</b>	<b>0,00</b>	<b>0,00</b>	<b>0,00</b>			



<b>Orgão:</b> 197	UCCI - UNIDADE CENTRAL DE CONTROLE INTERNO									
<b>Servidor:</b> 24422 - 1	DAILSON NUNIS			<b>CPF:</b> 35342765153	<b>RG:</b> 4854489	<b>Situação:</b> 1 Carreira				
<b>Cargo:</b> DOCENTE DA EDUCACAO INFANTIL OU DOCENTE DO ENSINO FUNDAMENTAL				<b>Ref.</b> 4745	<b>Lotação:</b> 197 UCCI - UNIDADE CENTRAL DE CONTROLE INTERNO					
<b>Vínculo Empregatício:</b> 5 EFETIVO				<b>Dep.IR.</b> 0		<b>Dep.Sal.Fam.</b> 0				
<b>Nascimento:</b> 19/09/1968	<b>Nomeção:</b> 11/03/1994	<b>Admissão:</b> 11/03/1994	<b>Exoneração:</b> / /	<b>Estado do Servidor:</b> 1 EM EXERCÍCIO						
<b>Banco:</b> 001	<b>Agência:</b> 551	<b>7</b>	<b>Conta Banco:</b> 8460 - 3							

**Créditos Janeiro - Junho 2018**

Código	Verba	Carga Horária		30 - Hs/Sem		30 - Hs/Sem		30 - Hs/Sem		30 - Hs/Sem		-
		INSS	IRRF	JAN	FEV	MAR	ABR	MAI	JUN			
1	VENCIMENTO BASE	S	S	4.183,67	30 D	0,00		0,00		0,00		-
53	ADICIONAL TEMPO SERVICO	S	S	1.840,81	44%	0,00		0,00		0,00		-
221	DIFERENCA ENQUADR/ELEV.NIV INC	S	S	454,03	30 D	0,00		0,00		0,00		-

**Débitos Janeiro - Junho 2018**

Código	Verba	Carga Horária		30 - Hs/Sem		30 - Hs/Sem		30 - Hs/Sem		30 - Hs/Sem		-
		INSS	IRRF	JAN	FEV	MAR	ABR	MAI	JUN			
100	IRRF	N	N	716,25	27.5%	0,00		0,00		0,00		-
101	IMPRO	N	S	712,64	11%	0,00		0,00		0,00		-
103	DESC. AUT. SERV SAUDE	N	N	11,67	30 D	0,00		0,00		0,00		-
140	SERV SAUDE 3%	N	N	194,36	3%	0,00		0,00		0,00		-
<b>TOTAIS 1º Semestre</b>				<b>JAN</b>	<b>FEV</b>	<b>MAR</b>	<b>ABR</b>	<b>MAI</b>	<b>JUN</b>			<b>-</b>
<b>TOTAL BRUTO</b>				<b>6.478,51</b>	<b>0,00</b>	<b>0,00</b>	<b>0,00</b>	<b>0,00</b>	<b>0,00</b>	<b>0,00</b>		<b>-</b>
<b>TOTAL DE DESCONTOS</b>				<b>1.634,92</b>	<b>0,00</b>	<b>0,00</b>	<b>0,00</b>	<b>0,00</b>	<b>0,00</b>	<b>0,00</b>		<b>-</b>
<b>TOTAL LIQUIDO</b>				<b>4.843,59</b>	<b>0,00</b>	<b>0,00</b>	<b>0,00</b>	<b>0,00</b>	<b>0,00</b>	<b>0,00</b>		<b>-</b>
<b>BASE PREVIDÊNCIA</b>				<b>6.478,51</b>	<b>0,00</b>	<b>0,00</b>	<b>0,00</b>	<b>0,00</b>	<b>0,00</b>	<b>0,00</b>		<b>-</b>
<b>BASE IRRF</b>				<b>5.765,87</b>	<b>0,00</b>	<b>0,00</b>	<b>0,00</b>	<b>0,00</b>	<b>0,00</b>	<b>0,00</b>		<b>-</b>
<b>BASE FGTS</b>				<b>0,00</b>	<b>0,00</b>	<b>0,00</b>	<b>0,00</b>	<b>0,00</b>	<b>0,00</b>	<b>0,00</b>		<b>-</b>



<b>Orgão:</b> 197	UCCI - UNIDADE CENTRAL DE CONTROLE INTERNO						
<b>Servidor:</b> 24422 - 1	DAILSON NUNIS		<b>CPF:</b> 35342765153	<b>RG:</b> 4854489	<b>Situação:</b> 1 Carreira		
<b>Cargo:</b> DOCENTE DA EDUCACAO INFANTIL OU DOCENTE DO ENSINO FUNDAMENTAL			<b>Ref.</b> 4745	<b>Lotação:</b> 197 UCCI - UNIDADE CENTRAL DE CONTROLE INTERNO			
<b>Vínculo Empregatício:</b> 5 EFETIVO					<b>Dep.IR.</b> 0	<b>Dep.Sal.Fam.</b> 0	
<b>Nascimento:</b> 19/09/1968	<b>Nomeção:</b> 11/03/1994	<b>Admissão:</b> 11/03/1994	<b>Exoneração:</b> / /	<b>Estado do Servidor:</b> 1 EM EXERCÍCIO			
<b>Banco:</b> 001	<b>Agência:</b> 551	7	<b>Conta Banco:</b> 8460 - 3				

Créditos Julho - Dezembro									2018
Carga Horária		30 - Hs/Sem	30 - Hs/Sem	30 - Hs/Sem	30 - Hs/Sem	30 - Hs/Sem	30 - Hs/Sem	30 - Hs/Sem	30 - Hs/Sem
Código	Verba	INSS	IRRF	JUL	AGO	SET	OUT	NOV	DEZ
Débitos Julho - Dezembro									2018
Carga Horária		30 - Hs/Sem	30 - Hs/Sem	30 - Hs/Sem	30 - Hs/Sem	30 - Hs/Sem	30 - Hs/Sem	30 - Hs/Sem	30 - Hs/Sem
Código	Verba	INSS	IRRF	JUL	AGO	SET	OUT	NOV	DEZ
TOTAIS 2º Semestre		JUL	AGO	SET	OUT	NOV	DEZ	13º	
TOTAL BRUTO		0,00	0,00	0,00	0,00	0,00	0,00	0,00	0,00
TOTAL DE DESCONTOS		0,00	0,00	0,00	0,00	0,00	0,00	0,00	0,00
TOTAL LIQUIDO		0,00	0,00	0,00	0,00	0,00	0,00	0,00	0,00
BASE PREVIDÊNCIA		0,00	0,00	0,00	0,00	0,00	0,00	0,00	0,00
BASE IRRF		0,00	0,00	0,00	0,00	0,00	0,00	0,00	0,00
BASE FGTS		0,00	0,00	0,00	0,00	0,00	0,00	0,00	0,00



<b>Orgão:</b> 197	UCCI - UNIDADE CENTRAL DE CONTROLE INTERNO				
<b>Servidor:</b> 1556185 - 1	DEVANIR DE MIRANDA	<b>CPF:</b> 29988373104	<b>RG:</b> 131188	<b>Situação:</b> 1 Carreira	
<b>Cargo:</b> ANALISTA INSTRUMENTAL		<b>Lotação:</b> 197 UCCI - UNIDADE CENTRAL DE CONTROLE INTERNO			
<b>Perfil:</b> 131 - CONTROLADOR INTERNO		<b>Ref.</b> 4704			
<b>Vínculo Empregatício:</b> 5 ESTATUTARIO		<b>Dep.IR.</b> 0		<b>Dep.Sal.Fam.</b> 0	
<b>Nascimento:</b> 29/12/1960	<b>Nomeção:</b> 17/04/2017	<b>Admissão:</b> 17/04/2017	<b>Exoneração:</b> / /	<b>Estado do Servidor:</b> 1 EM EXERCÍCIO	
<b>Banco:</b> 001	<b>Agência:</b> 1998 4	<b>Conta Banco:</b> 24126 1			

**Créditos Janeiro - Junho 2017**

Código	Verba	Carga Horária		30 - Hs/Sem	30 - Hs/Sem	30 - Hs/Sem	30 - Hs/Sem	30 - Hs/Sem	30 - Hs/Sem	
		INSS	IRRF	JAN	FEV	MAR	ABR	MAI	JUN	
1	VENCIMENTO BASE	S	S	0,00	0,00	0,00	1.385,54 13 D	3.197,40 30 D	3.197,40 30 D	-
29	13º ADIANTAMENTO	N	N	0,00	0,00	0,00	0,00	0,00	532,90 100%	-

**Débitos Janeiro - Junho 2017**

Código	Verba	Carga Horária		30 - Hs/Sem	30 - Hs/Sem	30 - Hs/Sem	30 - Hs/Sem	30 - Hs/Sem	30 - Hs/Sem	
		INSS	IRRF	JAN	FEV	MAR	ABR	MAI	JUN	
100	IRRF	N	N	0,00	0,00	0,00	0,00	72,05 15%	72,05 15%	-
101	IMPRO	N	S	0,00	0,00	0,00	152,41 11%	351,71 11%	351,71 11%	-

TOTAIS 1º Semestre				JAN	FEV	MAR	ABR	MAI	JUN	
TOTAL BRUTO				0,00	0,00	0,00	1.385,54	3.197,40	3.730,30	-
TOTAL DE DESCONTOS				0,00	0,00	0,00	152,41	423,76	423,76	-
TOTAL LIQUIDO				0,00	0,00	0,00	1.233,13	2.773,64	3.306,54	-
BASE PREVIDÊNCIA				0,00	0,00	0,00	1.385,54	3.197,40	3.197,40	-
BASE IRRF				0,00	0,00	0,00	1.233,13	2.845,69	2.845,69	-
BASE FGTS				0,00	0,00	0,00	0,00	0,00	0,00	-



<b>Orgão:</b> 197	UCCI - UNIDADE CENTRAL DE CONTROLE INTERNO										
<b>Servidor:</b> 1556185 - 1	DEVANIR DE MIRANDA				<b>CPF:</b> 29988373104	<b>RG:</b> 131188	<b>Situação:</b> 1 Carreira				
<b>Cargo:</b> ANALISTA INSTRUMENTAL					<b>Lotação:</b> 197 UCCI - UNIDADE CENTRAL DE CONTROLE INTERNO						
<b>Perfil:</b> 131 - CONTROLADOR INTERNO					<b>Ref.</b> 4704						
<b>Vínculo Empregatício:</b> 5 ESTATUTARIO					<b>Dep.IR.</b> 0			<b>Dep.Sal.Fam.</b> 0			
<b>Nascimento:</b> 29/12/1960	<b>Nomeção:</b> 17/04/2017	<b>Admissão:</b> 17/04/2017	<b>Exoneração:</b> //		<b>Estado do Servidor:</b> 1 EM EXERCÍCIO						
<b>Banco:</b> 001	<b>Agência:</b> 1998	<b>4</b>	<b>Conta Banco:</b> 24126-1								

**Créditos Julho - Dezembro**

**2017**

		Carga Horária		30 - Hs/Sem		30 - Hs/Sem		30 - Hs/Sem		30 - Hs/Sem		30 - Hs/Sem		30 - Hs/Sem	
Código	Verba	INSS	IRRF	JUL		AGO		SET		OUT		NOV		DEZ	
1	VENCIMENTO BASE	S	S	3.197,40	30 D	3.197,40	30 D	3.197,40	30 D	3.197,40	30 D	3.197,40	30 D	3.197,40	30 D

**Débitos Julho - Dezembro**

**2017**

		Carga Horária		30 - Hs/Sem		30 - Hs/Sem		30 - Hs/Sem		30 - Hs/Sem		30 - Hs/Sem		30 - Hs/Sem	
Código	Verba	INSS	IRRF	JUL		AGO		SET		OUT		NOV		DEZ	
100	IRRF	N	N	72,05	15%	72,05	15%	72,05	15%	72,05	15%	72,05	15%	72,05	15%
101	IMPRO	N	S	351,71	11%	351,71	11%	351,71	11%	351,71	11%	351,71	11%	351,71	11%
104	CONTRIBUICAO SINDICATO (1%)	N	N	0,00		0,00		31,97	1%	31,97	1%	31,97	1%	31,97	1%
119	DESC. ADIAN 13 SAL.	N	N	0,00		0,00		0,00		0,00		0,00		0,00	532,90 2 D
161	IMPRO 13°SALARIO	N	S	0,00		0,00		0,00		0,00		0,00		0,00	234,47 11%
<b>TOTAIS 2º Semestre</b>				<b>JUL</b>		<b>AGO</b>		<b>SET</b>		<b>OUT</b>		<b>NOV</b>		<b>DEZ</b>	
<b>TOTAL BRUTO</b>				<b>3.197,40</b>		<b>3.197,40</b>		<b>3.197,40</b>		<b>3.197,40</b>		<b>3.197,40</b>		<b>3.197,40</b>	
<b>TOTAL DE DESCONTOS</b>				<b>423,76</b>		<b>423,76</b>		<b>455,73</b>		<b>455,73</b>		<b>455,73</b>		<b>455,73</b>	
<b>TOTAL LIQUIDO</b>				<b>2.773,64</b>		<b>2.773,64</b>		<b>2.741,67</b>		<b>2.741,67</b>		<b>2.741,67</b>		<b>2.741,67</b>	
<b>BASE PREVIDÊNCIA</b>				<b>3.197,40</b>		<b>3.197,40</b>		<b>3.197,40</b>		<b>3.197,40</b>		<b>3.197,40</b>		<b>3.197,40</b>	
<b>BASE IRRF</b>				<b>2.845,69</b>		<b>2.845,69</b>		<b>2.845,69</b>		<b>2.845,69</b>		<b>2.845,69</b>		<b>2.845,69</b>	
<b>BASE FGTS</b>				<b>0,00</b>		<b>0,00</b>		<b>0,00</b>		<b>0,00</b>		<b>0,00</b>		<b>0,00</b>	



<b>Orgão:</b> 197	UCCI - UNIDADE CENTRAL DE CONTROLE INTERNO									
<b>Servidor:</b> 1556185 - 1	DEVANIR DE MIRANDA			<b>CPF:</b> 29988373104	<b>RG:</b> 131188	<b>Situação:</b> 1 Carreira				
<b>Cargo:</b> ANALISTA INSTRUMENTAL				<b>Lotação:</b> 197 UCCI - UNIDADE CENTRAL DE CONTROLE INTERNO						
<b>Perfil:</b> 131 - CONTROLADOR INTERNO				<b>Ref.</b> 4704						
<b>Vínculo Empregatício:</b> 5 ESTATUTARIO				<b>Dep.IR.</b> 0			<b>Dep.Sal.Fam.</b> 0			
<b>Nascimento:</b> 29/12/1960	<b>Nomeção:</b> 17/04/2017	<b>Admissão:</b> 17/04/2017	<b>Exoneração:</b> / /	<b>Estado do Servidor:</b> 1 EM EXERCÍCIO						
<b>Banco:</b> 001	<b>Agência:</b> 1998	<b>4</b>	<b>Conta Banco:</b> 24126-1							

Créditos Janeiro - Junho											2018		
Código	Verba	Carga Horária		30 - Hs/Sem		30 - Hs/Sem		30 - Hs/Sem		30 - Hs/Sem		-	
		INSS	IRRF	JAN	FEV	MAR	ABR	MAI	JUN				
1	VENCIMENTO BASE	S	S	3.263,59	30 D	0,00		0,00		0,00		0,00	-
Débitos Janeiro - Junho											2018		
Código	Verba	Carga Horária		30 - Hs/Sem		30 - Hs/Sem		30 - Hs/Sem		30 - Hs/Sem		-	
		INSS	IRRF	JAN	FEV	MAR	ABR	MAI	JUN				
100	IRRF	N	N	80,89	15%	0,00		0,00		0,00		0,00	-
101	IMPRO	N	S	358,99	11%	0,00		0,00		0,00		0,00	-
104	CONTRIBUICAO SINDICATO (1%)	N	N	32,64	1%	0,00		0,00		0,00		0,00	-
TOTAIS 1º Semestre				JAN	FEV	MAR	ABR	MAI	JUN	-			
TOTAL BRUTO				3.263,59	0,00	0,00	0,00	0,00	0,00	-			
TOTAL DE DESCONTOS				472,52	0,00	0,00	0,00	0,00	0,00	-			
TOTAL LIQUIDO				2.791,07	0,00	0,00	0,00	0,00	0,00	-			
BASE PREVIDÊNCIA				3.263,59	0,00	0,00	0,00	0,00	0,00	-			
BASE IRRF				2.904,60	0,00	0,00	0,00	0,00	0,00	-			
BASE FGTS				0,00	0,00	0,00	0,00	0,00	0,00	-			



<b>Orgão:</b> 197	UCCI - UNIDADE CENTRAL DE CONTROLE INTERNO							
<b>Servidor:</b> 1556185 - 1	DEVANIR DE MIRANDA			<b>CPF:</b> 29988373104	<b>RG:</b> 131188	<b>Situação:</b> 1 Carreira		
<b>Cargo:</b> ANALISTA INSTRUMENTAL				<b>Lotação:</b> 197 UCCI - UNIDADE CENTRAL DE CONTROLE INTERNO				
<b>Perfil:</b> 131 - CONTROLADOR INTERNO				<b>Ref.</b> 4704				
<b>Vínculo Empregatício:</b> 5 ESTATUTARIO				<b>Dep.IR.</b> 0		<b>Dep.Sal.Fam.</b> 0		
<b>Nascimento:</b> 29/12/1960	<b>Nomeção:</b> 17/04/2017	<b>Admissão:</b> 17/04/2017	<b>Exoneração:</b> / /	<b>Estado do Servidor:</b> 1 EM EXERCÍCIO				
<b>Banco:</b> 001	<b>Agência:</b> 1998	<b>4</b>	<b>Conta Banco:</b> 24126	<b>1</b>				

Créditos Julho - Dezembro									2018
Carga Horária		30 - Hs/Sem	30 - Hs/Sem	30 - Hs/Sem	30 - Hs/Sem	30 - Hs/Sem	30 - Hs/Sem	30 - Hs/Sem	30 - Hs/Sem
Código	Verba	INSS	IRRF	JUL	AGO	SET	OUT	NOV	DEZ
Débitos Julho - Dezembro									2018
Carga Horária		30 - Hs/Sem	30 - Hs/Sem	30 - Hs/Sem	30 - Hs/Sem	30 - Hs/Sem	30 - Hs/Sem	30 - Hs/Sem	30 - Hs/Sem
Código	Verba	INSS	IRRF	JUL	AGO	SET	OUT	NOV	DEZ
TOTAIS 2º Semestre		JUL	AGO	SET	OUT	NOV	DEZ	13º	
TOTAL BRUTO		0,00	0,00	0,00	0,00	0,00	0,00	0,00	0,00
TOTAL DE DESCONTOS		0,00	0,00	0,00	0,00	0,00	0,00	0,00	0,00
TOTAL LIQUIDO		0,00	0,00	0,00	0,00	0,00	0,00	0,00	0,00
BASE PREVIDÊNCIA		0,00	0,00	0,00	0,00	0,00	0,00	0,00	0,00
BASE IRRF		0,00	0,00	0,00	0,00	0,00	0,00	0,00	0,00
BASE FGTS		0,00	0,00	0,00	0,00	0,00	0,00	0,00	0,00



<b>Orgão:</b> 197	UCCI - UNIDADE CENTRAL DE CONTROLE INTERNO				
<b>Servidor:</b> 1556187 - 1	EPIFANIO COELHO PORTELA JUNIOR		<b>CPF:</b> 68912676172	<b>RG:</b> 10427465	<b>Situação:</b> 1 Carreira
<b>Cargo:</b> ANALISTA INSTRUMENTAL			<b>Lotação:</b> 197 UCCI - UNIDADE CENTRAL DE CONTROLE INTERNO		
<b>Perfil:</b> 131 - CONTROLADOR INTERNO			<b>Ref.</b> 4704		
<b>Vínculo Empregatício:</b> 5 ESTATUTARIO			<b>Dep.IR.</b> 2 <b>Dep.Sal.Fam.</b> 0		
<b>Nascimento:</b> 12/10/1978	<b>Nomeção:</b> 17/04/2017	<b>Admissão:</b> 17/04/2017	<b>Exoneração:</b> / /	<b>Estado do Servidor:</b> 1 EM EXERCÍCIO	
<b>Banco:</b> 001	<b>Agência:</b> 3290	<b>5</b>	<b>Conta Banco:</b> 41807-2		

**Créditos Janeiro - Junho 2017**

Código	Verba	Carga Horária		30 - Hs/Sem	30 - Hs/Sem	30 - Hs/Sem	30 - Hs/Sem	30 - Hs/Sem	30 - Hs/Sem	
		INSS	IRRF	JAN	FEV	MAR	ABR	MAI	JUN	
1	VENCIMENTO BASE	S	S	0,00	0,00	0,00	1.385,54 13 D	3.197,40 30 D	3.197,40 30 D	-
29	13º ADIANTAMENTO	N	N	0,00	0,00	0,00	0,00	0,00	532,90 100%	-

**Débitos Janeiro - Junho 2017**

Código	Verba	Carga Horária		30 - Hs/Sem	30 - Hs/Sem	30 - Hs/Sem	30 - Hs/Sem	30 - Hs/Sem	30 - Hs/Sem	
		INSS	IRRF	JAN	FEV	MAR	ABR	MAI	JUN	
100	IRRF	N	N	0,00	0,00	0,00	0,00	42,19 7.5%	42,19 7.5%	-
101	IMPRO	N	S	0,00	0,00	0,00	152,41 11%	351,71 11%	351,71 11%	-
<b>TOTAIS 1º Semestre</b>				<b>JAN</b>	<b>FEV</b>	<b>MAR</b>	<b>ABR</b>	<b>MAI</b>	<b>JUN</b>	<b>-</b>
<b>TOTAL BRUTO</b>				<b>0,00</b>	<b>0,00</b>	<b>0,00</b>	<b>1.385,54</b>	<b>3.197,40</b>	<b>3.730,30</b>	<b>-</b>
<b>TOTAL DE DESCONTOS</b>				<b>0,00</b>	<b>0,00</b>	<b>0,00</b>	<b>152,41</b>	<b>393,90</b>	<b>393,90</b>	<b>-</b>
<b>TOTAL LIQUIDO</b>				<b>0,00</b>	<b>0,00</b>	<b>0,00</b>	<b>1.233,13</b>	<b>2.803,50</b>	<b>3.336,40</b>	<b>-</b>
BASE PREVIDÊNCIA				0,00	0,00	0,00	1.385,54	3.197,40	3.197,40	-
BASE IRRF				0,00	0,00	0,00	1.233,13	2.845,69	2.845,69	-
BASE FGTS				0,00	0,00	0,00	0,00	0,00	0,00	-



<b>Orgão:</b> 197	UCCI - UNIDADE CENTRAL DE CONTROLE INTERNO										
<b>Servidor:</b> 1556187 - 1	EPIFANIO COELHO PORTELA JUNIOR				<b>CPF:</b> 68912676172	<b>RG:</b> 10427465	<b>Situação:</b> 1 Carreira				
<b>Cargo:</b> ANALISTA INSTRUMENTAL				<b>Lotação:</b> 197 UCCI - UNIDADE CENTRAL DE CONTROLE INTERNO							
<b>Perfil:</b> 131 - CONTROLADOR INTERNO				<b>Ref.</b> 4704							
<b>Vínculo Empregatício:</b> 5 ESTATUTARIO				<b>Dep.IR.</b> 2				<b>Dep.Sal.Fam.</b> 0			
<b>Nascimento:</b> 12/10/1978	<b>Nomeção:</b> 17/04/2017	<b>Admissão:</b> 17/04/2017	<b>Exoneração:</b> //	<b>Estado do Servidor:</b> 1 EM EXERCÍCIO							
<b>Banco:</b> 001	<b>Agência:</b> 3290	<b>5</b>	<b>Conta Banco:</b> 41807-2								

**Créditos Julho - Dezembro**

**2017**

		Carga Horária		30 - Hs/Sem		30 - Hs/Sem		30 - Hs/Sem		30 - Hs/Sem		30 - Hs/Sem		30 - Hs/Sem			
Código	Verba	INSS	IRRF	JUL		AGO		SET		OUT		NOV		DEZ			
																13º	
1	VENCIMENTO BASE	S	S	3.197,40	30 D	3.197,40	30 D	3.197,40	30 D	3.197,40	30 D	3.197,40	30 D	3.197,40	30 D	2.131,60	8 D

**Débitos Julho - Dezembro**

**2017**

		Carga Horária		30 - Hs/Sem		30 - Hs/Sem		30 - Hs/Sem		30 - Hs/Sem		30 - Hs/Sem		30 - Hs/Sem			
Código	Verba	INSS	IRRF	JUL		AGO		SET		OUT		NOV		DEZ			
																13º	
100	IRRF	N	N	42,19	7.5%	42,19	7.5%	42,19	7.5%	42,19	7.5%	42,19	7.5%	42,19	7.5%	0,00	
101	IMPRO	N	S	351,71	11%	351,71	11%	351,71	11%	351,71	11%	351,71	11%	351,71	11%	0,00	
104	CONTRIBUICAO SINDICATO (1%)	N	N	0,00		0,00		31,97	1%	31,97	1%	31,97	1%	31,97	1%	0,00	
119	DESC. ADIAN 13 SAL.	N	N	0,00		0,00		0,00		0,00		0,00		0,00		532,90	2 D
161	IMPRO 13ºSALARIO	N	S	0,00		0,00		0,00		0,00		0,00		0,00		234,47	11%
<b>TOTAIS 2º Semestre</b>				<b>JUL</b>		<b>AGO</b>		<b>SET</b>		<b>OUT</b>		<b>NOV</b>		<b>DEZ</b>		<b>13º</b>	
<b>TOTAL BRUTO</b>				<b>3.197,40</b>		<b>3.197,40</b>		<b>3.197,40</b>		<b>3.197,40</b>		<b>3.197,40</b>		<b>3.197,40</b>		<b>2.131,60</b>	
<b>TOTAL DE DESCONTOS</b>				<b>393,90</b>		<b>393,90</b>		<b>425,87</b>		<b>425,87</b>		<b>425,87</b>		<b>425,87</b>		<b>767,37</b>	
<b>TOTAL LIQUIDO</b>				<b>2.803,50</b>		<b>2.803,50</b>		<b>2.771,53</b>		<b>2.771,53</b>		<b>2.771,53</b>		<b>2.771,53</b>		<b>1.364,23</b>	
<b>BASE PREVIDÊNCIA</b>				<b>3.197,40</b>		<b>3.197,40</b>		<b>3.197,40</b>		<b>3.197,40</b>		<b>3.197,40</b>		<b>3.197,40</b>		<b>2.131,60</b>	
<b>BASE IRRF</b>				<b>2.845,69</b>		<b>2.845,69</b>		<b>2.845,69</b>		<b>2.845,69</b>		<b>2.845,69</b>		<b>2.845,69</b>		<b>1.897,13</b>	
<b>BASE FGTS</b>				<b>0,00</b>		<b>0,00</b>		<b>0,00</b>		<b>0,00</b>		<b>0,00</b>		<b>0,00</b>		<b>0,00</b>	



<b>Orgão:</b> 197	UCCI - UNIDADE CENTRAL DE CONTROLE INTERNO									
<b>Servidor:</b> 1556187 - 1	EPIFANIO COELHO PORTELA JUNIOR				<b>CPF:</b> 68912676172	<b>RG:</b> 10427465	<b>Situação:</b> 1 Carreira			
<b>Cargo:</b> ANALISTA INSTRUMENTAL					<b>Lotação:</b> 197 UCCI - UNIDADE CENTRAL DE CONTROLE INTERNO					
<b>Perfil:</b> 131 - CONTROLADOR INTERNO					<b>Ref.</b> 4704					
<b>Vínculo Empregatício:</b> 5 ESTATUTARIO					<b>Dep.IR.</b> 2		<b>Dep.Sal.Fam.</b> 0			
<b>Nascimento:</b> 12/10/1978	<b>Nomeção:</b> 17/04/2017	<b>Admissão:</b> 17/04/2017	<b>Exoneração:</b> //	<b>Estado do Servidor:</b> 1 EM EXERCÍCIO						
<b>Banco:</b> 001	<b>Agência:</b> 3290	<b>5</b>	<b>Conta Banco:</b> 41807-2							

Créditos Janeiro - Junho											2018			
Código	Verba	Carga Horária		30 - Hs/Sem		30 - Hs/Sem		30 - Hs/Sem		30 - Hs/Sem		-		
		INSS	IRRF	JAN	FEV	MAR	ABR	MAI	JUN					
1	VENCIMENTO BASE	S	S	3.263,59	30 D	0,00		0,00		0,00		0,00	-	
Débitos Janeiro - Junho											2018			
Código	Verba	Carga Horária		30 - Hs/Sem		30 - Hs/Sem		30 - Hs/Sem		30 - Hs/Sem		-		
		INSS	IRRF	JAN	FEV	MAR	ABR	MAI	JUN					
100	IRRF	N	N	46,61	7.5%	0,00		0,00		0,00		0,00	-	
101	IMPRO	N	S	358,99	11%	0,00		0,00		0,00		0,00	-	
104	CONTRIBUICAO SINDICATO (1%)	N	N	32,64	1%	0,00		0,00		0,00		0,00	-	
<b>TOTAIS 1º Semestre</b>				<b>JAN</b>		<b>FEV</b>		<b>MAR</b>		<b>ABR</b>		<b>MAI</b>	<b>JUN</b>	-
<b>TOTAL BRUTO</b>				<b>3.263,59</b>		<b>0,00</b>		<b>0,00</b>		<b>0,00</b>		<b>0,00</b>	<b>0,00</b>	-
<b>TOTAL DE DESCONTOS</b>				<b>438,24</b>		<b>0,00</b>		<b>0,00</b>		<b>0,00</b>		<b>0,00</b>	<b>0,00</b>	-
<b>TOTAL LIQUIDO</b>				<b>2.825,35</b>		<b>0,00</b>		<b>0,00</b>		<b>0,00</b>		<b>0,00</b>	<b>0,00</b>	-
BASE PREVIDÊNCIA				3.263,59		0,00		0,00		0,00		0,00	0,00	-
BASE IRRF				2.904,60		0,00		0,00		0,00		0,00	0,00	-
BASE FGTS				0,00		0,00		0,00		0,00		0,00	0,00	-



<b>Orgão:</b> 197	UCCI - UNIDADE CENTRAL DE CONTROLE INTERNO							
<b>Servidor:</b> 1556187 - 1	EPIFANIO COELHO PORTELA JUNIOR			<b>CPF:</b> 68912676172	<b>RG:</b> 10427465	<b>Situação:</b> 1 Carreira		
<b>Cargo:</b> ANALISTA INSTRUMENTAL				<b>Lotação:</b> 197 UCCI - UNIDADE CENTRAL DE CONTROLE INTERNO				
<b>Perfil:</b> 131 - CONTROLADOR INTERNO				<b>Ref.</b> 4704				
<b>Vínculo Empregatício:</b> 5 ESTATUTARIO				<b>Dep.IR.</b> 2		<b>Dep.Sal.Fam.</b> 0		
<b>Nascimento:</b> 12/10/1978	<b>Nomeção:</b> 17/04/2017	<b>Admissão:</b> 17/04/2017	<b>Exoneração:</b> / /	<b>Estado do Servidor:</b> 1 EM EXERCÍCIO				
<b>Banco:</b> 001	<b>Agência:</b> 3290	<b>5</b>	<b>Conta Banco:</b> 41807-2					

Créditos Julho - Dezembro									2018	
Carga Horária		30 - Hs/Sem	30 - Hs/Sem	30 - Hs/Sem	30 - Hs/Sem	30 - Hs/Sem	30 - Hs/Sem	30 - Hs/Sem	30 - Hs/Sem	
Código	Verba	INSS	IRRF	JUL	AGO	SET	OUT	NOV	DEZ	13º
Débitos Julho - Dezembro									2018	
Carga Horária		30 - Hs/Sem	30 - Hs/Sem	30 - Hs/Sem	30 - Hs/Sem	30 - Hs/Sem	30 - Hs/Sem	30 - Hs/Sem	30 - Hs/Sem	
Código	Verba	INSS	IRRF	JUL	AGO	SET	OUT	NOV	DEZ	13º
TOTAIS 2º Semestre		JUL	AGO	SET	OUT	NOV	DEZ	13º		
TOTAL BRUTO		0,00	0,00	0,00	0,00	0,00	0,00	0,00	0,00	0,00
TOTAL DE DESCONTOS		0,00	0,00	0,00	0,00	0,00	0,00	0,00	0,00	0,00
TOTAL LIQUIDO		0,00	0,00	0,00	0,00	0,00	0,00	0,00	0,00	0,00
BASE PREVIDÊNCIA		0,00	0,00	0,00	0,00	0,00	0,00	0,00	0,00	0,00
BASE IRRF		0,00	0,00	0,00	0,00	0,00	0,00	0,00	0,00	0,00
BASE FGTS		0,00	0,00	0,00	0,00	0,00	0,00	0,00	0,00	0,00



<b>Orgão:</b> 197	UCCI - UNIDADE CENTRAL DE CONTROLE INTERNO				
<b>Servidor:</b> 121622 - 3	JOSE FABRICIO ROBERTO	<b>CPF:</b> 96775750153	<b>RG:</b> 13110721	<b>Situação:</b> 1 Comissão	
<b>Cargo:</b> AUDITOR GERAL DA UCCI		<b>Ref.</b> 1264	<b>Lotação:</b> 668 UNIDADE CENTRAL DE CONTROLE INTERNO UCCI		
<b>Vínculo Empregatício:</b> 5 EFETIVO		<b>Dep.IR.</b> 2		<b>Dep.Sal.Fam.</b> 0	
<b>Nascimento:</b> 11/11/1980	<b>Nomeção:</b> 19/09/2007	<b>Admissão:</b> 19/09/2007	<b>Exoneração:</b> / /	<b>Estado do Servidor:</b> 1 EM EXERCÍCIO	
<b>Banco:</b> 001	<b>Agência:</b> 3283 2	<b>Conta Banco:</b> 8066 - 7			

### Créditos Janeiro - Junho

2016

Código	Verba	Carga Horária		40 - Hs/Sem		40 - Hs/Sem		40 - Hs/Sem		40 - Hs/Sem		40 - Hs/Sem		-
		INSS	IRRF	JAN	FEV	MAR	ABR	MAI	JUN					
1	VENCIMENTO BASE	S	S	2.794,17 30 D	2.794,17 30 D	2.794,17 30 D	2.868,05 30 D	2.868,05 30 D	2.868,05 30 D	2.868,05 30 D	2.868,05 30 D	2.868,05 30 D	-	
5	FERIAS	S	N	0,00	0,00	0,00	0,00	0,00	0,00	0,00	2.524,14	2.524,14	-	
11	GRATIF. COMIS.PERMANENTE	N	S	587,35 30 D	587,35 30 D	587,35	587,35	587,35	587,35	587,35	587,35	587,35	-	
16	GRATIF. DE REPRESENTACAO	S	S	2.205,07 30 D	2.205,07 30 D	2.205,07 30 D	2.205,07 30 D	2.205,07 30 D	2.205,07 30 D	2.205,07 30 D	2.205,07 30 D	2.205,07 30 D	-	
53	ADICIONAL TEMPO SERVICO	S	S	447,06 16%	447,06 16%	447,06 16%	458,88 16%	458,88 16%	458,88 16%	458,88 16%	458,88 16%	458,88 16%	-	
221	DIFERENCA ENQUADR/ELEV.NIV INC	S	S	0,00	0,00	0,00	0,00	0,00	937,67	937,67	937,67	937,67	-	
360	GRATIFICACAO LABORAL	S	S	2.008,75 100%	2.235,33 80%	2.235,33 80%	2.294,44 80%	2.294,44 80%	2.294,44 80%	2.294,44 80%	2.294,44 80%	2.294,44 80%	-	

### Débitos Janeiro - Junho

2016

Código	Verba	Carga Horária		40 - Hs/Sem		40 - Hs/Sem		40 - Hs/Sem		40 - Hs/Sem		40 - Hs/Sem		-
		INSS	IRRF	JAN	FEV	MAR	ABR	MAI	JUN					
100	IRRF	N	N	1.079,21 27.5%	1.134,67 27.5%	1.134,67 27.5%	1.170,11 27.5%	1.399,61 27.5%	1.399,61 27.5%	1.399,61 27.5%	1.399,61 27.5%	1.399,61 27.5%	-	
101	IMPRO	N	S	577,50 11%	602,42 11%	602,42 11%	618,35 11%	721,49 11%	721,49 11%	721,49 11%	721,49 11%	721,49 11%	-	
103	DESC. AUT. SERV SAUDE	N	N	70,00	124,43	0,00	35,00	0,00	0,00	0,00	56,50	56,50	-	
104	CONTRIBUICAO SINDICATO (1%)	N	N	27,94 1%	27,94 1%	27,94 1%	28,68 1%	28,68 1%	28,68 1%	28,68 1%	28,68 1%	28,68 1%	-	
140	SERV SAUDE 3%	N	N	241,27 3%	248,07 3%	248,07 3%	252,41 3%	280,54 3%	280,54 3%	280,54 3%	356,27 3%	356,27 3%	-	
150	SERV SAUDE-FILHO MAIOR	N	N	0,00	0,00	0,00	0,00	93,51 1%	93,51 1%	93,51 1%	0,00	0,00	-	
169	CONTRIBUICAO SINDICAL	N	N	0,00	0,00	181,54 1 D	0,00	0,00	0,00	0,00	0,00	0,00	-	
173	DESC. CONSIG.CE FEDERAL TUIUIU	N	N	700,78	700,78	700,78	700,78	700,78	700,78	700,78	700,78	700,78	-	
535	DESC. AUT. SERV SAUDE - ODONTOLOGIA	N	N	0,00	0,00	0,00	0,00	0,00	0,00	0,00	61,80	61,80	-	
<b>TOTAIS 1º Semestre</b>				<b>JAN</b>	<b>FEV</b>	<b>MAR</b>	<b>ABR</b>	<b>MAI</b>	<b>JUN</b>				-	
<b>TOTAL BRUTO</b>				<b>8.042,40</b>	<b>8.268,98</b>	<b>8.268,98</b>	<b>8.413,79</b>	<b>9.351,46</b>	<b>11.875,60</b>				-	
<b>TOTAL DE DESCONTOS</b>				<b>2.696,70</b>	<b>2.838,31</b>	<b>2.895,42</b>	<b>2.805,33</b>	<b>3.224,61</b>	<b>3.325,13</b>				-	
<b>TOTAL LIQUIDO</b>				<b>5.345,70</b>	<b>5.430,67</b>	<b>5.373,56</b>	<b>5.608,46</b>	<b>6.126,85</b>	<b>8.550,47</b>				-	
<b>BASE PREVIDÊNCIA</b>				<b>5.249,98</b>	<b>5.476,56</b>	<b>5.476,56</b>	<b>5.621,37</b>	<b>6.559,04</b>	<b>6.559,04</b>				-	
<b>BASE IRRF</b>				<b>7.464,90</b>	<b>7.666,56</b>	<b>7.666,56</b>	<b>7.795,44</b>	<b>8.629,97</b>	<b>8.629,97</b>				-	
<b>BASE FGTS</b>				<b>0,00</b>	<b>0,00</b>	<b>0,00</b>	<b>0,00</b>	<b>0,00</b>	<b>0,00</b>				-	



<b>Orgão:</b> 197	UCCI - UNIDADE CENTRAL DE CONTROLE INTERNO											
<b>Servidor:</b> 121622 - 3	JOSE FABRICIO ROBERTO				<b>CPF:</b> 96775750153			<b>RG:</b> 13110721		<b>Situação:</b> 1 Comissão		
<b>Cargo:</b> AUDITOR GERAL DA UCCI				<b>Ref.</b> 1264 <b>Lotação:</b> 668 UNIDADE CENTRAL DE CONTROLE INTERNO UCCI								
<b>Vínculo Empregatício:</b> 5 EFETIVO				<b>Dep.IR.</b> 2		<b>Dep.Sal.Fam.</b> 0						
<b>Nascimento:</b> 11/11/1980	<b>Nomeção:</b> 19/09/2007	<b>Admissão:</b> 19/09/2007	<b>Exoneração:</b> / /		<b>Estado do Servidor:</b> 1 EM EXERCÍCIO							
<b>Banco:</b> 001	<b>Agência:</b> 3283	<b>2</b>	<b>Conta Banco:</b> 8066 - 7									

**Créditos Julho - Dezembro**

**2016**

		Carga Horária		40 - Hs/Sem	40 - Hs/Sem	40 - Hs/Sem	40 - Hs/Sem	40 - Hs/Sem	40 - Hs/Sem	40 - Hs/Sem	40 - Hs/Sem	40 - Hs/Sem
Código	Verba	INSS	IRRF	JUL	AGO	SET	OUT	NOV	DEZ	13º		
1	VENCIMENTO BASE	S	S	2.868,05 30 D	5.162,49 30 D	5.162,49 30 D	5.162,49 30 D	5.162,49 30 D	5.162,49 30 D	5.162,49 30 D	5.162,49 30 D	5.162,49 12 D
11	GRATIF. COMIS.PERMANENTE	N	S	587,35	0,00	0,00	0,00	0,00	0,00	0,00	0,00	342,62 7 D
16	GRATIF. DE REPRESENTACAO	S	S	2.205,07 30 D	2.205,07 30 D	2.205,07 30 D	2.205,07 30 D	2.205,07 30 D	2.205,07 30 D	2.205,07 30 D	2.205,07 30 D	2.205,07 12 D
29	13º ADIANTAMENTO	N	N	3.913,22 100%	0,00	0,00	0,00	0,00	0,00	0,00	0,00	0,00
53	ADICIONAL TEMPO SERVICO	S	S	458,88 16%	825,99 16%	929,24 18%	929,24 18%	929,24 18%	929,24 18%	929,24 18%	929,24 18%	929,24 18%
58	1/3 SOBRE FERIAS CONSTITUCIONA	S	S	0,00	0,00	0,00	2.766,15 33.34%	0,00	0,00	0,00	0,00	0,00
90	DIFERENCA DE VENCIMENTOS	S	S	0,00	0,00	734,22	0,00	0,00	0,00	0,00	0,00	0,00
95	DIFERENCA DE VERBAS/SALARIO	N	N	0,00	0,00	110,13	0,00	0,00	0,00	0,00	0,00	0,00
196	ABONO PEC. 1/3 = 10 DIAS	N	N	0,00	0,00	0,00	2.765,60 0%	0,00	0,00	0,00	0,00	0,00
221	DIFERENCA ENQUADR/ELEV.NIV INC	S	S	937,67	0,00	0,00	0,00	0,00	0,00	0,00	0,00	0,00
360	GRATIFICACAO LABORAL	S	S	2.294,44 80%	0,00	0,00	0,00	0,00	0,00	0,00	0,00	0,00

**Débitos Julho - Dezembro**

**2016**

		Carga Horária		40 - Hs/Sem	40 - Hs/Sem	40 - Hs/Sem	40 - Hs/Sem	40 - Hs/Sem	40 - Hs/Sem	40 - Hs/Sem	40 - Hs/Sem	40 - Hs/Sem
Código	Verba	INSS	IRRF	JUL	AGO	SET	OUT	NOV	DEZ	13º		
100	IRRF	N	N	1.399,61 27.5%	1.098,44 27.5%	1.303,41 27.5%	1.884,40 27.5%	1.123,71 27.5%	1.123,71 27.5%	1.123,71 27.5%	1.123,71 27.5%	0,00
101	IMPRO	N	S	721,49 11%	658,73 11%	750,85 11%	670,09 11%	670,09 11%	670,09 11%	670,09 11%	670,09 11%	0,00
103	DESC. AUT. SERV SAUDE	N	N	0,00	37,50	40,00	268,21	127,00	140,00	140,00	140,00	0,00
104	CONTRIBUICAO SINDICATO (1%)	N	N	28,68 1%	51,62 1%	51,62 1%	51,62 1%	51,62 1%	51,62 1%	51,62 1%	51,62 1%	0,00
119	DESC. ADIAN 13 SAL.	N	N	0,00	0,00	0,00	0,00	0,00	0,00	0,00	0,00	3.913,22 6 D
140	SERV SAUDE 3%	N	N	280,54 3%	245,81 3%	274,23 3%	331,89 3%	248,90 3%	248,90 3%	248,90 3%	248,90 3%	0,00
161	IMPRO 13ºSALARIO	N	S	0,00	0,00	0,00	0,00	0,00	0,00	0,00	0,00	670,09 11%
173	DESC. CONSIG.CE FEDERAL TUIUIU	N	N	700,78	700,78	195,69	195,69	195,69	195,69	195,69	195,69	0,00
299	IRRF 13º	N	N	0,00	0,00	0,00	0,00	0,00	0,00	0,00	0,00	1.217,93 27.5%
535	DESC. AUT. SERV SAUDE - ODONTOLOGIA	N	N	61,80	61,80	61,80	61,80	61,80	61,80	61,80	61,80	0,00
<b>TOTAIS 2º Semestre</b>				<b>JUL</b>	<b>AGO</b>	<b>SET</b>	<b>OUT</b>	<b>NOV</b>	<b>DEZ</b>	<b>13º</b>		
<b>TOTAL BRUTO</b>				<b>13.264,68</b>	<b>8.193,55</b>	<b>9.141,15</b>	<b>13.828,55</b>	<b>8.296,80</b>	<b>8.296,80</b>	<b>8.296,80</b>	<b>8.296,80</b>	<b>8.639,42</b>
<b>TOTAL DE DESCONTOS</b>				<b>3.192,90</b>	<b>2.854,68</b>	<b>2.677,60</b>	<b>3.463,70</b>	<b>2.478,81</b>	<b>2.491,81</b>	<b>2.491,81</b>	<b>2.491,81</b>	<b>5.801,24</b>



Orgão: 197 UCCI - UNIDADE CENTRAL DE CONTROLE INTERNO

Servidor: 121622 - 3 JOSE FABRICIO ROBERTO CPF: 96775750153 RG: 13110721 Situação: 1 Comissão

Cargo: AUDITOR GERAL DA UCCI Ref. 1264 Lotação: 668 UNIDADE CENTRAL DE CONTROLE INTERNO UCCI

Vínculo Empregatício: 5 EFETIVO Dep.IR. 2 Dep.Sal.Fam. 0

Nascimento: 11/11/1980 Nomeção: 19/09/2007 Admissão: 19/09/2007 Exoneração: / / Estado do Servidor: 1 EM EXERCÍCIO

Banco: 001 Agência: 3283 2 Conta Banco: 8066 - 7

TOTAL LIQUIDO	10.071,78	5.338,87	6.463,55	10.364,85	5.817,99	5.804,99	2.838,18
BASE PREVIDÊNCIA	6.559,04	5.988,48	6.825,95	6.091,73	6.091,73	6.091,73	6.091,73
BASE IRRF	8.629,97	7.534,82	8.280,17	10.392,86	7.626,71	7.626,71	7.969,33
BASE FGTS	0,00	0,00	0,00	0,00	0,00	0,00	0,00



<b>Orgão:</b> 197	UCCI - UNIDADE CENTRAL DE CONTROLE INTERNO											
<b>Servidor:</b> 121622 - 3	JOSE FABRICIO ROBERTO				<b>CPF:</b> 96775750153				<b>RG:</b> 13110721		<b>Situação:</b> 1 Comissão	
<b>Cargo:</b> AUDITOR GERAL DA UCCI				<b>Ref.</b> 1264 <b>Lotação:</b> 668 UNIDADE CENTRAL DE CONTROLE INTERNO UCCI								
<b>Vínculo Empregatício:</b> 5 EFETIVO				<b>Dep.IR.</b> 2				<b>Dep.Sal.Fam.</b> 0				
<b>Nascimento:</b> 11/11/1980	<b>Nomeção:</b> 19/09/2007	<b>Admissão:</b> 19/09/2007	<b>Exoneração:</b> / /		<b>Estado do Servidor:</b> 1 EM EXERCÍCIO							
<b>Banco:</b> 001	<b>Agência:</b> 3283	<b>2</b>	<b>Conta Banco:</b> 8066 - 7									

**Créditos Janeiro - Junho**

**2017**

Código	Verba	Carga Horária		40 - Hs/Sem		40 - Hs/Sem		40 - Hs/Sem		40 - Hs/Sem		40 - Hs/Sem		-
		INSS	IRRF	JAN	FEV	MAR	ABR	MAI	JUN					
1	VENCIMENTO BASE	S	S	5.162,49 30 D	5.502,18 30 D	5.502,18 30 D	5.502,18 30 D	5.502,18 30 D	5.502,18 30 D	5.502,18 30 D	5.502,18 30 D	5.502,18 30 D	-	
16	GRATIF. DE REPRESENTACAO	S	S	2.803,38 28 D	5.000,00 30 D	5.000,00 30 D	5.000,00 30 D	5.000,00 30 D	5.000,00 30 D	5.000,00 30 D	5.000,00 30 D	5.000,00 30 D	-	
29	13° ADIANTAMENTO	N	N	0,00	0,00	0,00	0,00	0,00	0,00	0,00	5.746,28 100%	5.746,28 100%	-	
53	ADICIONAL TEMPO SERVICO	S	S	929,24 18%	990,39 18%	990,39 18%	990,39 18%	990,39 18%	990,39 18%	990,39 18%	990,39 18%	990,39 18%	-	
90	DIFERENCA DE VENCIMENTOS	S	S	0,00	0,00	400,84	0,00	0,00	0,00	0,00	0,00	0,00	-	
172	DEVOLUÇÃO DE CONT. SINDICAL	N	N	0,00	0,00	0,00	383,08	0,00	0,00	0,00	0,00	0,00	-	

**Débitos Janeiro - Junho**

**2017**

Código	Verba	Carga Horária		40 - Hs/Sem		40 - Hs/Sem		40 - Hs/Sem		40 - Hs/Sem		40 - Hs/Sem		-
		INSS	IRRF	JAN	FEV	MAR	ABR	MAI	JUN					
100	IRRF	N	N	1.288,25 27.5%	1.990,42 27.5%	2.088,53 27.5%	1.990,42 27.5%	1.990,42 27.5%	1.990,42 27.5%	1.990,42 27.5%	1.990,42 27.5%	1.990,42 27.5%	-	
101	IMPRO	N	S	670,09 11%	714,18 11%	758,28 11%	714,18 11%	714,18 11%	714,18 11%	714,18 11%	714,18 11%	714,18 11%	-	
103	DESC. AUT. SERV SAUDE	N	N	40,00	140,00	180,00	338,70	280,00 30 D	128,13 30 D	128,13 30 D	128,13 30 D	128,13 30 D	-	
104	CONTRIBUICAO SINDICATO (1%)	N	N	51,62 1%	0,00	0,00	0,00	0,00	0,00	0,00	0,00	0,00	-	
140	SERV SAUDE 3%	N	N	266,85 3%	344,78 3%	356,80 3%	344,78 3%	344,78 3%	344,78 3%	344,78 3%	344,78 3%	344,78 3%	-	
169	CONTRIBUICAO SINDICAL	N	N	0,00	0,00	383,08 1 D	0,00	0,00	0,00	0,00	0,00	0,00	-	
173	DESC. CONSIG.CE FEDERAL TUIUIU	N	N	195,69	195,69	195,69	195,69	0,00	0,00	0,00	0,00	0,00	-	
535	DESC. AUT. SERV SAUDE - ODONTOLOGIA	N	N	61,80	61,80	61,80	61,80	61,80 30 D	61,80 30 D	61,80 30 D	61,80 30 D	61,80 30 D	-	
<b>TOTAIS 1º Semestre</b>				<b>JAN</b>	<b>FEV</b>	<b>MAR</b>	<b>ABR</b>	<b>MAI</b>	<b>JUN</b>	<b>-</b>				
<b>TOTAL BRUTO</b>				<b>8.895,11</b>	<b>11.492,57</b>	<b>11.893,41</b>	<b>11.875,65</b>	<b>11.492,57</b>	<b>17.238,85</b>	<b>-</b>				
<b>TOTAL DE DESCONTOS</b>				<b>2.574,30</b>	<b>3.446,87</b>	<b>4.024,18</b>	<b>3.645,57</b>	<b>3.391,18</b>	<b>3.239,31</b>	<b>-</b>				
<b>TOTAL LIQUIDO</b>				<b>6.320,81</b>	<b>8.045,70</b>	<b>7.869,23</b>	<b>8.230,08</b>	<b>8.101,39</b>	<b>13.999,54</b>	<b>-</b>				
<b>BASE PREVIDÊNCIA</b>				<b>6.091,73</b>	<b>6.492,57</b>	<b>6.893,41</b>	<b>6.492,57</b>	<b>6.492,57</b>	<b>6.492,57</b>	<b>-</b>				
<b>BASE IRRF</b>				<b>8.225,02</b>	<b>10.778,39</b>	<b>11.135,13</b>	<b>10.778,39</b>	<b>10.778,39</b>	<b>10.778,39</b>	<b>-</b>				
<b>BASE FGTS</b>				<b>0,00</b>	<b>0,00</b>	<b>0,00</b>	<b>0,00</b>	<b>0,00</b>	<b>0,00</b>	<b>-</b>				



<b>Orgão:</b> 197	UCCI - UNIDADE CENTRAL DE CONTROLE INTERNO											
<b>Servidor:</b> 121622 - 3	JOSE FABRICIO ROBERTO				<b>CPF:</b> 96775750153				<b>RG:</b> 13110721		<b>Situação:</b> 1 Comissão	
<b>Cargo:</b> AUDITOR GERAL DA UCCI				<b>Ref.</b> 1264 <b>Lotação:</b> 668 UNIDADE CENTRAL DE CONTROLE INTERNO UCCI								
<b>Vínculo Empregatício:</b> 5 EFETIVO				<b>Dep.IR.</b> 2				<b>Dep.Sal.Fam.</b> 0				
<b>Nascimento:</b> 11/11/1980	<b>Nomeção:</b> 19/09/2007	<b>Admissão:</b> 19/09/2007	<b>Exoneração:</b> / /		<b>Estado do Servidor:</b> 1 EM EXERCÍCIO							
<b>Banco:</b> 001	<b>Agência:</b> 3283	<b>2</b>	<b>Conta Banco:</b> 8066 - 7									

**Créditos Julho - Dezembro**

**2017**

Carga Horária		40 - Hs/Sem		40 - Hs/Sem		40 - Hs/Sem		40 - Hs/Sem		40 - Hs/Sem		40 - Hs/Sem	
Código	Verba	INSS	IRRF	JUL	AGO	SET	OUT	NOV	DEZ	13º			
1	VENCIMENTO BASE	S	S	5.586,96 30 D	5.586,96 30 D	5.586,96 30 D	5.586,96 30 D	5.586,96 30 D	5.586,96 30 D	5.586,96 30 D	5.586,96 30 D	5.586,96 12 D	
16	GRATIF. DE REPRESENTACAO	S	S	5.000,00 30 D	5.000,00 30 D	5.000,00 30 D	5.000,00 30 D	5.000,00 30 D	5.000,00 30 D	5.000,00 30 D	5.000,00 30 D	5.000,00 12 D	
53	ADICIONAL TEMPO SERVICO	S	S	1.005,65 18%	1.005,65 18%	1.117,39 20%	1.117,39 20%	1.117,39 20%	1.117,39 20%	1.117,39 20%	1.117,39 20%	1.117,39 20%	
221	DIFERENCA ENQUADR/ELEV.NIV INC	S	S	0,00	366,94 30 D	366,94 30 D	366,94 30 D	0,00	0,00	0,00			

**Débitos Julho - Dezembro**

**2017**

Carga Horária		40 - Hs/Sem		40 - Hs/Sem		40 - Hs/Sem		40 - Hs/Sem		40 - Hs/Sem		40 - Hs/Sem	
Código	Verba	INSS	IRRF	JUL	AGO	SET	OUT	NOV	DEZ	13º			
100	IRRF	N	N	2.014,91 27.5%	2.104,72 27.5%	2.132,06 27.5%	2.132,06 27.5%	2.042,25 27.5%	2.042,25 27.5%	0,00			
101	IMPRO	N	S	725,19 11%	765,55 11%	777,84 11%	777,84 11%	737,48 11%	737,48 11%	0,00			
103	DESC. AUT. SERV SAUDE	N	N	105,00 30 D	110,00 30 D	227,09 30 D	70,00 30 D	94,00 30 D	70,00 30 D	0,00			
119	DESC. ADIAN 13 SAL.	N	N	0,00	0,00	0,00	0,00	0,00	0,00	5.746,28 6 D			
140	SERV SAUDE 3%	N	N	347,78 3%	358,79 3%	362,14 3%	362,14 3%	351,13 3%	351,13 3%	0,00			
158	DESCONTO BANCO DO BRASIL	N	N	0,00	660,61 30 D	660,61 30 D	660,61 30 D	941,16 30 D	941,16 30 D	0,00			
161	IMPRO 13ºSALARIO	N	S	0,00	0,00	0,00	0,00	0,00	0,00	737,47 11%			
299	IRRF 13º	N	N	0,00	0,00	0,00	0,00	0,00	0,00	2.042,25 27.5%			
535	DESC. AUT. SERV SAUDE - ODONTOLOGIA	N	N	61,80 30 D	61,80 30 D	61,80 30 D	61,80 30 D	61,80 30 D	61,80 30 D	0,00			

**TOTAIS 2º Semestre**

	JUL	AGO	SET	OUT	NOV	DEZ	13º
TOTAL BRUTO	11.592,61	11.959,55	12.071,29	12.071,29	11.704,35	11.704,35	11.704,35
TOTAL DE DESCONTOS	3.254,68	4.061,47	4.221,54	4.064,45	4.227,82	4.203,82	8.526,00
TOTAL LIQUIDO	8.337,93	7.898,08	7.849,75	8.006,84	7.476,53	7.500,53	3.178,35
BASE PREVIDÊNCIA	6.592,61	6.959,55	7.071,29	7.071,29	6.704,35	6.704,35	6.704,35
BASE IRRF	10.867,42	11.194,00	11.293,45	11.293,45	10.966,87	10.966,87	10.966,88
BASE FGTS	0,00	0,00	0,00	0,00	0,00	0,00	0,00



<b>Orgão:</b> 197	UCCI - UNIDADE CENTRAL DE CONTROLE INTERNO										
<b>Servidor:</b> 121622 - 3	JOSE FABRICIO ROBERTO			<b>CPF:</b> 96775750153	<b>RG:</b> 13110721	<b>Situação:</b> 1 Comissão					
<b>Cargo:</b> AUDITOR GERAL DA UCCI				<b>Ref.</b> 1264	<b>Lotação:</b> 668 UNIDADE CENTRAL DE CONTROLE INTERNO UCCI						
<b>Vínculo Empregatício:</b> 5 EFETIVO				<b>Dep.IR.</b> 2		<b>Dep.Sal.Fam.</b> 0					
<b>Nascimento:</b> 11/11/1980	<b>Nomeção:</b> 19/09/2007	<b>Admissão:</b> 19/09/2007	<b>Exoneração:</b> / /	<b>Estado do Servidor:</b> 1 EM EXERCÍCIO							
<b>Banco:</b> 001	<b>Agência:</b> 3283	<b>2</b>	<b>Conta Banco:</b> 8066 - 7								

### Créditos Janeiro - Junho

2018

Código	Verba	Carga Horária		40 - Hs/Sem		40 - Hs/Sem		40 - Hs/Sem		40 - Hs/Sem		-
		INSS	IRRF	JAN	FEV	MAR	ABR	MAI	JUN			
1	VENCIMENTO BASE	S	S	5.702,61	30 D	0,00		0,00		0,00		-
16	GRATIF. DE REPRESENTACAO	S	S	6.788,50	30 D	0,00		0,00		0,00		-
53	ADICIONAL TEMPO SERVICO	S	S	1.140,52	20%	0,00		0,00		0,00		-

### Débitos Janeiro - Junho

2018

Código	Verba	Carga Horária		40 - Hs/Sem		40 - Hs/Sem		40 - Hs/Sem		40 - Hs/Sem		-	
		INSS	IRRF	JAN	FEV	MAR	ABR	MAI	JUN				
100	IRRF	N	N	2.568,06	27.5%	0,00		0,00		0,00		-	
101	IMPRO	N	S	752,74	11%	0,00		0,00		0,00		-	
140	SERV SAUDE 3%	N	N	408,95	3%	0,00		0,00		0,00		-	
158	DESCONTO BANCO DO BRASIL	N	N	941,16	30 D	0,00		0,00		0,00		-	
535	DESC. AUT. SERV SAUDE - ODONTOLOGIA	N	N	61,80	30 D	0,00		0,00		0,00		-	
<b>TOTAIS 1º Semestre</b>				<b>JAN</b>		<b>FEV</b>		<b>MAR</b>		<b>ABR</b>		<b>JUN</b>	<b>-</b>
<b>TOTAL BRUTO</b>				<b>13.631,63</b>		<b>0,00</b>		<b>0,00</b>		<b>0,00</b>		<b>0,00</b>	<b>-</b>
<b>TOTAL DE DESCONTOS</b>				<b>4.732,71</b>		<b>0,00</b>		<b>0,00</b>		<b>0,00</b>		<b>0,00</b>	<b>-</b>
<b>TOTAL LIQUIDO</b>				<b>8.898,92</b>		<b>0,00</b>		<b>0,00</b>		<b>0,00</b>		<b>0,00</b>	<b>-</b>
<b>BASE PREVIDÊNCIA</b>				<b>6.843,13</b>		<b>0,00</b>		<b>0,00</b>		<b>0,00</b>		<b>0,00</b>	<b>-</b>
<b>BASE IRRF</b>				<b>12.878,89</b>		<b>0,00</b>		<b>0,00</b>		<b>0,00</b>		<b>0,00</b>	<b>-</b>
<b>BASE FGTS</b>				<b>0,00</b>		<b>0,00</b>		<b>0,00</b>		<b>0,00</b>		<b>0,00</b>	<b>-</b>



<b>Orgão:</b> 197	UCCI - UNIDADE CENTRAL DE CONTROLE INTERNO							
<b>Servidor:</b> 121622 - 3	JOSE FABRICIO ROBERTO			<b>CPF:</b> 96775750153	<b>RG:</b> 13110721	<b>Situação:</b> 1 Comissão		
<b>Cargo:</b> AUDITOR GERAL DA UCCI				<b>Ref.</b> 1264	<b>Lotação:</b> 668 UNIDADE CENTRAL DE CONTROLE INTERNO UCCI			
<b>Vínculo Empregatício:</b> 5 EFETIVO				<b>Dep.IR.</b> 2		<b>Dep.Sal.Fam.</b> 0		
<b>Nascimento:</b> 11/11/1980	<b>Nomeção:</b> 19/09/2007	<b>Admissão:</b> 19/09/2007	<b>Exoneração:</b> / /	<b>Estado do Servidor:</b> 1 EM EXERCÍCIO				
<b>Banco:</b> 001	<b>Agência:</b> 3283	2	<b>Conta Banco:</b> 8066 - 7					

Créditos Julho - Dezembro									2018	
Carga Horária		40 - Hs/Sem	40 - Hs/Sem	40 - Hs/Sem	40 - Hs/Sem	40 - Hs/Sem	40 - Hs/Sem	40 - Hs/Sem	40 - Hs/Sem	
Código	Verba	INSS	IRRF	JUL	AGO	SET	OUT	NOV	DEZ	13º
Débitos Julho - Dezembro									2018	
Carga Horária		40 - Hs/Sem	40 - Hs/Sem	40 - Hs/Sem	40 - Hs/Sem	40 - Hs/Sem	40 - Hs/Sem	40 - Hs/Sem	40 - Hs/Sem	
Código	Verba	INSS	IRRF	JUL	AGO	SET	OUT	NOV	DEZ	13º
TOTAIS 2º Semestre		JUL	AGO	SET	OUT	NOV	DEZ	13º		
TOTAL BRUTO		0,00	0,00	0,00	0,00	0,00	0,00	0,00	0,00	0,00
TOTAL DE DESCONTOS		0,00	0,00	0,00	0,00	0,00	0,00	0,00	0,00	0,00
TOTAL LIQUIDO		0,00	0,00	0,00	0,00	0,00	0,00	0,00	0,00	0,00
BASE PREVIDÊNCIA		0,00	0,00	0,00	0,00	0,00	0,00	0,00	0,00	0,00
BASE IRRF		0,00	0,00	0,00	0,00	0,00	0,00	0,00	0,00	0,00
BASE FGTS		0,00	0,00	0,00	0,00	0,00	0,00	0,00	0,00	0,00



<b>Orgão:</b> 197	UCCI - UNIDADE CENTRAL DE CONTROLE INTERNO										
<b>Servidor:</b> 58491 - 1	JOSEMAR RAMIRO E SILVA				<b>CPF:</b> 47423099104	<b>RG:</b> 06905587	<b>Situação:</b> 1 Carreira				
<b>Cargo:</b> TECNICO INSTRUMENTAL	<b>Lotação:</b> 197 UCCI - UNIDADE CENTRAL DE CONTROLE INTERNO										
<b>Perfil:</b> 89 - ASSISTENTE ADMINISTRATIVO	<b>Ref.</b> 4705										
<b>Vínculo Empregatício:</b> 5 EFETIVO	<b>Dep.IR.</b> 1 <b>Dep.Sal.Fam.</b> 0										
<b>Nascimento:</b> 12/11/1970	<b>Nomeção:</b> 04/04/1996	<b>Admissão:</b> 04/04/1996	<b>Exoneração:</b> / /	<b>Estado do Servidor:</b> 1 EM EXERCÍCIO							
<b>Banco:</b> 001	<b>Agência:</b> 1998 4	<b>Conta Banco:</b> 14239-5									

### Créditos Janeiro - Junho

2016

Código	Verba	Carga Horária		40 - Hs/Sem		40 - Hs/Sem		40 - Hs/Sem		40 - Hs/Sem		40 - Hs/Sem		-
		INSS	IRRF	JAN	FEV	MAR	ABR	MAI	JUN					
1	VENCIMENTO BASE	S	S	2.557,25 27 D	3.149,10 30 D	3.149,10 30 D	3.149,10 30 D	3.149,10 30 D	3.149,10 30 D	3.621,52 30 D	-	-	-	
53	ADICIONAL TEMPO SERVICO	S	S	971,75 38%	1.196,65 38%	1.196,65 38%	1.259,64 40%	1.259,64 40%	1.259,64 40%	1.448,60 40%	-	-	-	
90	DIFERENCA DE VENCIMENTOS	S	S	382,18	0,00	0,00	0,00	0,00	0,00	0,00	-	-	-	
221	DIFERENCA ENQUADR/ELEV.NIV INC	S	S	0,00	0,00	0,00	0,00	0,00	0,00	844,22	-	-	-	
360	GRATIFICACAO LABORAL	S	S	0,00	2.519,28 80%	2.519,28 80%	2.519,28 80%	2.519,28 80%	2.519,28 80%	2.897,21 80%	-	-	-	

### Débitos Janeiro - Junho

2016

Código	Verba	Carga Horária		40 - Hs/Sem		40 - Hs/Sem		40 - Hs/Sem		40 - Hs/Sem		40 - Hs/Sem		-
		INSS	IRRF	JAN	FEV	MAR	ABR	MAI	JUN					
100	IRRF	N	N	138,90 15%	758,72 27.5%	758,72 27.5%	774,14 27.5%	774,14 27.5%	774,14 27.5%	1.235,13 27.5%	-	-	-	
101	IMPRO	N	S	430,23 11%	755,15 11%	755,15 11%	762,08 11%	762,08 11%	762,08 11%	969,27 11%	-	-	-	
158	DESCONTO BANCO DO BRASIL	N	N	0,00	0,00	0,00	1.555,41	1.555,41	1.555,41	1.555,41	-	-	-	
169	CONTRIBUICAO SINDICAL	N	N	0,00	0,00	144,85 1 D	0,00	0,00	0,00	0,00	-	-	-	
<b>TOTAIS 1º Semestre</b>				<b>JAN</b>	<b>FEV</b>	<b>MAR</b>	<b>ABR</b>	<b>MAI</b>	<b>JUN</b>	<b>-</b>				
<b>TOTAL BRUTO</b>				<b>3.911,18</b>	<b>6.865,03</b>	<b>6.865,03</b>	<b>6.928,02</b>	<b>6.928,02</b>	<b>8.811,55</b>	<b>-</b>				
<b>TOTAL DE DESCONTOS</b>				<b>569,13</b>	<b>1.513,87</b>	<b>1.658,72</b>	<b>3.091,63</b>	<b>3.091,63</b>	<b>3.759,81</b>	<b>-</b>				
<b>TOTAL LIQUIDO</b>				<b>3.342,05</b>	<b>5.351,16</b>	<b>5.206,31</b>	<b>3.836,39</b>	<b>3.836,39</b>	<b>5.051,74</b>	<b>-</b>				
<b>BASE PREVIDÊNCIA</b>				<b>3.911,18</b>	<b>6.865,03</b>	<b>6.865,03</b>	<b>6.928,02</b>	<b>6.928,02</b>	<b>8.811,55</b>	<b>-</b>				
<b>BASE IRRF</b>				<b>3.480,95</b>	<b>6.109,88</b>	<b>6.109,88</b>	<b>6.165,94</b>	<b>6.165,94</b>	<b>7.842,28</b>	<b>-</b>				
<b>BASE FGTS</b>				<b>0,00</b>	<b>0,00</b>	<b>0,00</b>	<b>0,00</b>	<b>0,00</b>	<b>0,00</b>	<b>-</b>				



<b>Orgão:</b> 197	UCCI - UNIDADE CENTRAL DE CONTROLE INTERNO										
<b>Servidor:</b> 58491 - 1	JOSEMAR RAMIRO E SILVA				<b>CPF:</b> 47423099104	<b>RG:</b> 06905587	<b>Situação:</b> 1 Carreira				
<b>Cargo:</b> TECNICO INSTRUMENTAL	<b>Lotação:</b> 197 UCCI - UNIDADE CENTRAL DE CONTROLE INTERNO										
<b>Perfil:</b> 89 - ASSISTENTE ADMINISTRATIVO	<b>Ref.</b> 4705										
<b>Vínculo Empregatício:</b> 5 EFETIVO	<b>Dep.IR.</b> 1 <b>Dep.Sal.Fam.</b> 0										
<b>Nascimento:</b> 12/11/1970	<b>Nomeção:</b> 04/04/1996	<b>Admissão:</b> 04/04/1996	<b>Exoneração:</b> / /	<b>Estado do Servidor:</b> 1 EM EXERCÍCIO							
<b>Banco:</b> 001	<b>Agência:</b> 1998	<b>4</b>	<b>Conta Banco:</b> 14239-5								

### Créditos Julho - Dezembro

2016

Código	Verba	Carga Horária		40 - Hs/Sem		40 - Hs/Sem		40 - Hs/Sem		40 - Hs/Sem		40 - Hs/Sem		40 - Hs/Sem	
		INSS	IRRF	JUL	AGO	SET	OUT	NOV	DEZ	13º					
1	VENCIMENTO BASE	S	S	3.621,52 30 D	6.518,74 30 D	6.518,74 30 D	6.518,74 30 D	6.518,74 30 D	6.518,74 30 D	6.518,74 30 D	6.518,74 30 D	6.518,74 30 D	6.518,74 12 D		
29	13º ADIANTAMENTO	N	N	3.857,67 100%	0,00	0,00	0,00	0,00	0,00	0,00	0,00	0,00	0,00		
53	ADICIONAL TEMPO SERVICO	S	S	1.448,60 40%	2.607,49 40%	2.607,49 40%	2.607,49 40%	2.607,49 40%	2.607,49 40%	2.607,49 40%	2.607,49 40%	2.607,49 40%	2.607,49 40%		
90	DIFERENCA DE VENCIMENTOS	S	S	0,00	0,00	772,59	772,59	772,59	0,00	0,00	0,00	0,00	0,00		
221	DIFERENCA ENQUADR/ELEV.NIV INC	S	S	844,22	844,22	844,22	844,22	844,22	0,00	0,00	0,00	0,00	0,00		
360	GRATIFICACAO LABORAL	S	S	2.897,21 80%	0,00	0,00	0,00	0,00	0,00	0,00	0,00	0,00	0,00		

### Débitos Julho - Dezembro

2016

Código	Verba	Carga Horária		40 - Hs/Sem		40 - Hs/Sem		40 - Hs/Sem		40 - Hs/Sem		40 - Hs/Sem		40 - Hs/Sem	
		INSS	IRRF	JUL	AGO	SET	OUT	NOV	DEZ	13º					
100	IRRF	N	N	1.235,13 27.5%	1.518,77 27.5%	1.707,86 27.5%	1.707,86 27.5%	1.707,86 27.5%	1.707,86 27.5%	1.312,15 27.5%	0,00	0,00	0,00		
101	IMPRO	N	S	969,27 11%	1.096,75 11%	1.181,73 11%	1.181,73 11%	1.181,73 11%	1.181,73 11%	1.003,89 11%	0,00	0,00	0,00		
119	DESC. ADIAN 13 SAL.	N	N	0,00	0,00	0,00	0,00	0,00	0,00	0,00	0,00	3.857,67 6 D	0,00		
158	DESCONTO BANCO DO BRASIL	N	N	1.555,41	1.928,22	1.928,22	1.928,22	1.928,22	1.928,22	1.928,22	1.928,22	1.928,22	0,00		
161	IMPRO 13ºSALARIO	N	S	0,00	0,00	0,00	0,00	0,00	0,00	0,00	0,00	1.003,88 11%	0,00		
299	IRRF 13º	N	N	0,00	0,00	0,00	0,00	0,00	0,00	0,00	0,00	1.312,14 27.5%	0,00		
<b>TOTAIS 2º Semestre</b>				<b>JUL</b>	<b>AGO</b>	<b>SET</b>	<b>OUT</b>	<b>NOV</b>	<b>DEZ</b>	<b>13º</b>					
<b>TOTAL BRUTO</b>				<b>12.669,22</b>	<b>9.970,45</b>	<b>10.743,04</b>	<b>10.743,04</b>	<b>10.743,04</b>	<b>9.126,23</b>	<b>9.126,23</b>					
<b>TOTAL DE DESCONTOS</b>				<b>3.759,81</b>	<b>4.543,74</b>	<b>4.817,81</b>	<b>4.817,81</b>	<b>4.817,81</b>	<b>4.244,26</b>	<b>6.173,69</b>					
<b>TOTAL LIQUIDO</b>				<b>8.909,41</b>	<b>5.426,71</b>	<b>5.925,23</b>	<b>5.925,23</b>	<b>5.925,23</b>	<b>4.881,97</b>	<b>2.952,54</b>					
<b>BASE PREVIDÊNCIA</b>				<b>8.811,55</b>	<b>9.970,45</b>	<b>10.743,04</b>	<b>10.743,04</b>	<b>10.743,04</b>	<b>9.126,23</b>	<b>9.126,23</b>					
<b>BASE IRRF</b>				<b>7.842,28</b>	<b>8.873,70</b>	<b>9.561,31</b>	<b>9.561,31</b>	<b>9.561,31</b>	<b>8.122,34</b>	<b>8.122,35</b>					
<b>BASE FGTS</b>				<b>0,00</b>	<b>0,00</b>	<b>0,00</b>	<b>0,00</b>	<b>0,00</b>	<b>0,00</b>	<b>0,00</b>					



<b>Orgão:</b> 197	UCCI - UNIDADE CENTRAL DE CONTROLE INTERNO				
<b>Servidor:</b> 58491 - 1	JOSEMAR RAMIRO E SILVA	<b>CPF:</b> 47423099104	<b>RG:</b> 06905587	<b>Situação:</b> 1 Carreira	
<b>Cargo:</b> TECNICO INSTRUMENTAL	<b>Lotação:</b> 197 UCCI - UNIDADE CENTRAL DE CONTROLE INTERNO				
<b>Perfil:</b> 89 - ASSISTENTE ADMINISTRATIVO	<b>Ref.</b> 4705				
<b>Vínculo Empregatício:</b> 5 EFETIVO					<b>Dep.IR.</b> 1 <b>Dep.Sal.Fam.</b> 0
<b>Nascimento:</b> 12/11/1970	<b>Nomeção:</b> 04/04/1996	<b>Admissão:</b> 04/04/1996	<b>Exoneração:</b> / /	<b>Estado do Servidor:</b> 1 EM EXERCÍCIO	
<b>Banco:</b> 001	<b>Agência:</b> 1998 4	<b>Conta Banco:</b> 14239-5			

### Créditos Janeiro - Junho

2017

Código	Verba	Carga Horária		40 - Hs/Sem		40 - Hs/Sem		40 - Hs/Sem		40 - Hs/Sem		40 - Hs/Sem		-
		INSS	IRRF	JAN	FEV	MAR	ABR	MAI	JUN					
1	VENCIMENTO BASE	S	S	6.518,74 30 D	6.947,67 30 D	6.947,67 30 D	6.947,67 30 D	6.947,67 30 D	6.947,67 30 D	6.947,67 30 D	6.947,67 30 D	6.947,67 30 D	-	
29	13° ADIANTAMENTO	N	N	0,00	0,00	0,00	0,00	0,00	0,00	0,00	4.932,83 100%	4.932,83 100%	-	
53	ADICIONAL TEMPO SERVICO	S	S	2.607,49 40%	2.779,06 40%	2.779,06 40%	2.918,02 42%	2.918,02 42%	2.918,02 42%	2.918,02 42%	2.918,02 42%	2.918,02 42%	-	
58	1/3 SOBRE FERIAS CONSTITUCIONA	S	S	0,00	3.242,89 33.34%	0,00	0,00	0,00	0,00	0,00	0,00	0,00	-	
90	DIFERENCA DE VENCIMENTOS	S	S	0,00	0,00	600,51	0,00	0,00	0,00	0,00	0,00	0,00	-	
172	DEVOLUCAO DE CONT. SINDICAL	N	N	0,00	0,00	0,00	324,22	0,00	0,00	0,00	0,00	0,00	-	

### Débitos Janeiro - Junho

2017

Código	Verba	Carga Horária		40 - Hs/Sem		40 - Hs/Sem		40 - Hs/Sem		40 - Hs/Sem		40 - Hs/Sem		-
		INSS	IRRF	JAN	FEV	MAR	ABR	MAI	JUN					
100	IRRF	N	N	1.312,15 27.5%	2.350,91 27.5%	1.606,09 27.5%	1.493,13 27.5%	1.493,13 27.5%	1.493,13 27.5%	1.493,13 27.5%	1.493,13 27.5%	1.493,13 27.5%	-	
101	IMPRO	N	S	1.003,89 11%	1.069,94 11%	1.136,00 11%	1.085,23 11%	1.085,23 11%	1.085,23 11%	1.085,23 11%	1.085,23 11%	1.085,23 11%	-	
158	DESCONTO BANCO DO BRASIL	N	N	1.928,22	1.928,22	1.928,22	1.928,22	2.094,82 30 D	2.094,82 30 D	2.094,82 30 D	2.094,82 30 D	2.094,82 30 D	-	
169	CONTRIBUICAO SINDICAL	N	N	0,00	0,00	324,22 1 D	0,00	0,00	0,00	0,00	0,00	0,00	-	
<b>TOTAIS 1º Semestre</b>				<b>JAN</b>	<b>FEV</b>	<b>MAR</b>	<b>ABR</b>	<b>MAI</b>	<b>JUN</b>					
<b>TOTAL BRUTO</b>				<b>9.126,23</b>	<b>12.969,62</b>	<b>10.327,24</b>	<b>10.189,91</b>	<b>9.865,69</b>	<b>14.798,52</b>					
<b>TOTAL DE DESCONTOS</b>				<b>4.244,26</b>	<b>5.349,07</b>	<b>4.994,53</b>	<b>4.506,58</b>	<b>4.673,18</b>	<b>4.673,18</b>					
<b>TOTAL LIQUIDO</b>				<b>4.881,97</b>	<b>7.620,55</b>	<b>5.332,71</b>	<b>5.683,33</b>	<b>5.192,51</b>	<b>10.125,34</b>					
<b>BASE PREVIDÊNCIA</b>				<b>9.126,23</b>	<b>9.726,73</b>	<b>10.327,24</b>	<b>9.865,69</b>	<b>9.865,69</b>	<b>9.865,69</b>					
<b>BASE IRRF</b>				<b>8.122,34</b>	<b>11.899,68</b>	<b>9.191,24</b>	<b>8.780,46</b>	<b>8.780,46</b>	<b>8.780,46</b>					
<b>BASE FGTS</b>				<b>0,00</b>	<b>0,00</b>	<b>0,00</b>	<b>0,00</b>	<b>0,00</b>	<b>0,00</b>					



<b>Orgão:</b> 197	UCCI - UNIDADE CENTRAL DE CONTROLE INTERNO											
<b>Servidor:</b> 58491 - 1	JOSEMAR RAMIRO E SILVA				<b>CPF:</b> 47423099104	<b>RG:</b> 06905587	<b>Situação:</b> 1 Carreira					
<b>Cargo:</b> TECNICO INSTRUMENTAL	<b>Lotação:</b> 197 UCCI - UNIDADE CENTRAL DE CONTROLE INTERNO											
<b>Perfil:</b> 89 - ASSISTENTE ADMINISTRATIVO	<b>Ref.</b> 4705											
<b>Vínculo Empregatício:</b> 5 EFETIVO	<b>Dep.IR.</b> 1 <b>Dep.Sal.Fam.</b> 0											
<b>Nascimento:</b> 12/11/1970	<b>Nomeção:</b> 04/04/1996	<b>Admissão:</b> 04/04/1996	<b>Exoneração:</b> / /	<b>Estado do Servidor:</b> 1 EM EXERCÍCIO								
<b>Banco:</b> 001	<b>Agência:</b> 1998	<b>4</b>	<b>Conta Banco:</b> 14239-5									

**Créditos Julho - Dezembro**

**2017**

		Carga Horária		40 - Hs/Sem		40 - Hs/Sem		40 - Hs/Sem		40 - Hs/Sem		40 - Hs/Sem		40 - Hs/Sem	
Código	Verba	INSS	IRRF	JUL		AGO		SET		OUT		NOV		DEZ	
				13º											
1	VENCIMENTO BASE	S	S	7.041,98	30 D	7.041,98	30 D	7.041,98	30 D	7.041,98	30 D	7.041,98	30 D	7.041,98	12 D
53	ADICIONAL TEMPO SERVICO	S	S	2.957,63	42%	2.957,63	42%	2.957,63	42%	2.957,63	42%	2.957,63	42%	2.957,63	42%
158	DESCONTO BANCO DO BRASIL	N	N	0,00		0,00		0,00		0,00		0,00		1.928,22	0,00
221	DIFERENCA ENQUADR/ELEV.NIV INC	S	S	0,00		133,92	30 D	133,92	30 D	133,92	30 D	0,00		0,00	0,00

**Débitos Julho - Dezembro**

**2017**

		Carga Horária		40 - Hs/Sem		40 - Hs/Sem		40 - Hs/Sem		40 - Hs/Sem		40 - Hs/Sem		40 - Hs/Sem	
Código	Verba	INSS	IRRF	JUL		AGO		SET		OUT		NOV		DEZ	
				13º											
100	IRRF	N	N	1.525,91	27.5%	1.558,68	27.5%	1.558,68	27.5%	1.558,68	27.5%	1.525,91	27.5%	1.525,91	27.5%
101	IMPRO	N	S	1.099,96	11%	1.114,69	11%	1.114,69	11%	1.114,69	11%	1.099,96	11%	1.099,96	11%
119	DESC. ADIAN 13 SAL.	N	N	0,00		0,00		0,00		0,00		0,00		0,00	4.932,83 6 D
158	DESCONTO BANCO DO BRASIL	N	N	2.094,82	30 D	2.094,82	30 D	2.094,82	30 D	2.094,82	30 D	2.094,82	30 D	2.094,82	30 D
161	IMPRO 13ºSALARIO	N	S	0,00		0,00		0,00		0,00		0,00		0,00	1.099,95 11%
299	IRRF 13º	N	N	0,00		0,00		0,00		0,00		0,00		0,00	1.525,90 27.5%
<b>TOTAIS 2º Semestre</b>				<b>JUL</b>	<b>AGO</b>	<b>SET</b>	<b>OUT</b>	<b>NOV</b>	<b>DEZ</b>	<b>13º</b>					
<b>TOTAL BRUTO</b>				<b>9.999,61</b>	<b>10.133,53</b>	<b>10.133,53</b>	<b>10.133,53</b>	<b>9.999,61</b>	<b>9.999,61</b>	<b>9.999,61</b>					
<b>TOTAL DE DESCONTOS</b>				<b>4.720,69</b>	<b>4.768,19</b>	<b>4.768,19</b>	<b>4.768,19</b>	<b>4.720,69</b>	<b>4.720,69</b>	<b>7.558,68</b>					
<b>TOTAL LIQUIDO</b>				<b>5.278,92</b>	<b>5.365,34</b>	<b>5.365,34</b>	<b>5.365,34</b>	<b>5.278,92</b>	<b>5.278,92</b>	<b>2.440,93</b>					
<b>BASE PREVIDÊNCIA</b>				<b>9.999,61</b>	<b>10.133,53</b>	<b>10.133,53</b>	<b>10.133,53</b>	<b>9.999,61</b>	<b>9.999,61</b>	<b>9.999,61</b>					
<b>BASE IRRF</b>				<b>8.899,65</b>	<b>9.018,84</b>	<b>9.018,84</b>	<b>9.018,84</b>	<b>8.899,65</b>	<b>8.899,65</b>	<b>8.899,65</b>					
<b>BASE FGTS</b>				<b>0,00</b>	<b>0,00</b>	<b>0,00</b>	<b>0,00</b>	<b>0,00</b>	<b>0,00</b>	<b>0,00</b>					



<b>Orgão:</b> 197	UCCI - UNIDADE CENTRAL DE CONTROLE INTERNO									
<b>Servidor:</b> 58491 - 1	JOSEMAR RAMIRO E SILVA				<b>CPF:</b> 47423099104	<b>RG:</b> 06905587	<b>Situação:</b> 1 Carreira			
<b>Cargo:</b> TECNICO INSTRUMENTAL	<b>Lotação:</b> 197 UCCI - UNIDADE CENTRAL DE CONTROLE INTERNO									
<b>Perfil:</b> 89 - ASSISTENTE ADMINISTRATIVO	<b>Ref.</b> 4705									
<b>Vínculo Empregatício:</b> 5 EFETIVO					<b>Dep.IR.</b> 1			<b>Dep.Sal.Fam.</b> 0		
<b>Nascimento:</b> 12/11/1970	<b>Nomeção:</b> 04/04/1996	<b>Admissão:</b> 04/04/1996	<b>Exoneração:</b> / /	<b>Estado do Servidor:</b> 1 EM EXERCÍCIO						
<b>Banco:</b> 001	<b>Agência:</b> 1998	<b>4</b>	<b>Conta Banco:</b> 14239-5							

**Créditos Janeiro - Junho 2018**

Código	Verba	Carga Horária		40 - Hs/Sem		40 - Hs/Sem		40 - Hs/Sem		40 - Hs/Sem		-
		INSS	IRRF	JAN	FEV	MAR	ABR	MAI	JUN			
1	VENCIMENTO BASE	S	S	7.187,75	30 D	0,00	0,00	0,00	0,00	0,00	0,00	-
53	ADICIONAL TEMPO SERVICIO	S	S	3.018,85	42%	0,00	0,00	0,00	0,00	0,00	0,00	-

**Débitos Janeiro - Junho 2018**

Código	Verba	Carga Horária		40 - Hs/Sem		40 - Hs/Sem		40 - Hs/Sem		40 - Hs/Sem		-
		INSS	IRRF	JAN	FEV	MAR	ABR	MAI	JUN			
100	IRRF	N	N	1.576,57	27.5%	0,00	0,00	0,00	0,00	0,00	0,00	-
101	IMPRO	N	S	1.122,73	11%	0,00	0,00	0,00	0,00	0,00	0,00	-
158	DESCONTO BANCO DO BRASIL	N	N	2.094,82	30 D	0,00	0,00	0,00	0,00	0,00	0,00	-
<b>TOTAIS 1º Semestre</b>				<b>JAN</b>	<b>FEV</b>	<b>MAR</b>	<b>ABR</b>	<b>MAI</b>	<b>JUN</b>	<b>-</b>		
<b>TOTAL BRUTO</b>				<b>10.206,60</b>	<b>0,00</b>	<b>0,00</b>	<b>0,00</b>	<b>0,00</b>	<b>0,00</b>	<b>0,00</b>	<b>0,00</b>	<b>-</b>
<b>TOTAL DE DESCONTOS</b>				<b>4.794,12</b>	<b>0,00</b>	<b>0,00</b>	<b>0,00</b>	<b>0,00</b>	<b>0,00</b>	<b>0,00</b>	<b>0,00</b>	<b>-</b>
<b>TOTAL LIQUIDO</b>				<b>5.412,48</b>	<b>0,00</b>	<b>0,00</b>	<b>0,00</b>	<b>0,00</b>	<b>0,00</b>	<b>0,00</b>	<b>0,00</b>	<b>-</b>
<b>BASE PREVIDÊNCIA</b>				<b>10.206,60</b>	<b>0,00</b>	<b>0,00</b>	<b>0,00</b>	<b>0,00</b>	<b>0,00</b>	<b>0,00</b>	<b>0,00</b>	<b>-</b>
<b>BASE IRRF</b>				<b>9.083,87</b>	<b>0,00</b>	<b>0,00</b>	<b>0,00</b>	<b>0,00</b>	<b>0,00</b>	<b>0,00</b>	<b>0,00</b>	<b>-</b>
<b>BASE FGTS</b>				<b>0,00</b>	<b>0,00</b>	<b>0,00</b>	<b>0,00</b>	<b>0,00</b>	<b>0,00</b>	<b>0,00</b>	<b>0,00</b>	<b>-</b>



<b>Orgão:</b> 197	UCCI - UNIDADE CENTRAL DE CONTROLE INTERNO							
<b>Servidor:</b> 58491 - 1	JOSEMAR RAMIRO E SILVA			<b>CPF:</b> 47423099104	<b>RG:</b> 06905587	<b>Situação:</b> 1 Carreira		
<b>Cargo:</b> TECNICO INSTRUMENTAL				<b>Lotação:</b> 197 UCCI - UNIDADE CENTRAL DE CONTROLE INTERNO				
<b>Perfil:</b> 89 - ASSISTENTE ADMINISTRATIVO				<b>Ref.</b> 4705				
<b>Vínculo Empregatício:</b> 5 EFETIVO				<b>Dep.IR.</b> 1		<b>Dep.Sal.Fam.</b> 0		
<b>Nascimento:</b> 12/11/1970	<b>Nomeção:</b> 04/04/1996	<b>Admissão:</b> 04/04/1996	<b>Exoneração:</b> / /	<b>Estado do Servidor:</b> 1 EM EXERCÍCIO				
<b>Banco:</b> 001	<b>Agência:</b> 1998	<b>4</b>	<b>Conta Banco:</b> 14239-5					

Créditos Julho - Dezembro									2018	
Carga Horária		40 - Hs/Sem	40 - Hs/Sem	40 - Hs/Sem	40 - Hs/Sem	40 - Hs/Sem	40 - Hs/Sem	40 - Hs/Sem	40 - Hs/Sem	
Código	Verba	INSS	IRRF	JUL	AGO	SET	OUT	NOV	DEZ	13º
Débitos Julho - Dezembro									2018	
Carga Horária		40 - Hs/Sem	40 - Hs/Sem	40 - Hs/Sem	40 - Hs/Sem	40 - Hs/Sem	40 - Hs/Sem	40 - Hs/Sem	40 - Hs/Sem	
Código	Verba	INSS	IRRF	JUL	AGO	SET	OUT	NOV	DEZ	13º
TOTAIS 2º Semestre		JUL	AGO	SET	OUT	NOV	DEZ	13º		
TOTAL BRUTO		0,00	0,00	0,00	0,00	0,00	0,00	0,00	0,00	0,00
TOTAL DE DESCONTOS		0,00	0,00	0,00	0,00	0,00	0,00	0,00	0,00	0,00
TOTAL LIQUIDO		0,00	0,00	0,00	0,00	0,00	0,00	0,00	0,00	0,00
BASE PREVIDÊNCIA		0,00	0,00	0,00	0,00	0,00	0,00	0,00	0,00	0,00
BASE IRRF		0,00	0,00	0,00	0,00	0,00	0,00	0,00	0,00	0,00
BASE FGTS		0,00	0,00	0,00	0,00	0,00	0,00	0,00	0,00	0,00



<b>Orgão:</b> 197	UCCI - UNIDADE CENTRAL DE CONTROLE INTERNO				
<b>Servidor:</b> 114480 - 1	KESIA ELAINE PAULA COSTA DE ALMEIDA MARQUES	<b>CPF:</b> 69930325115	<b>RG:</b> 13455168	<b>Situação:</b> 1 Comissão	
<b>Cargo:</b> GERENTE DE ANALISE DE CONFORMIDADE		<b>Ref.</b> 1309	<b>Lotação:</b> 668 UNIDADE CENTRAL DE CONTROLE INTERNO UCCI		
<b>Vínculo Empregatício:</b> 5 EFETIVO		<b>Dep.IR.</b> 2		<b>Dep.Sal.Fam.</b> 0	
<b>Nascimento:</b> 05/09/1980	<b>Nomeção:</b> 11/09/2002	<b>Admissão:</b> 11/09/2002	<b>Exoneração:</b> / /	<b>Estado do Servidor:</b> 1 EM EXERCÍCIO	
<b>Banco:</b> 001	<b>Agência:</b> 551	<b>7</b>	<b>Conta Banco:</b> 2008+6		

**Créditos Janeiro - Junho**

**2016**

Código	Verba	Carga Horária		40 - Hs/Sem		40 - Hs/Sem		40 - Hs/Sem		40 - Hs/Sem		40 - Hs/Sem		-		
		INSS	IRRF	JAN	FEV	MAR	ABR	MAI	JUN							
1	VENCIMENTO BASE	S	S	3.040,35	30 D	3.040,35	30 D	3.040,35	30 D	3.132,70	30 D	3.132,70	30 D	3.132,70	30 D	-
11	GRATIF. COMIS.PERMANENTE	N	S	864,81	30 D	864,81	30 D	864,81		864,81		864,81		864,81		-
16	GRATIF. DE REPRESENTACAO	S	S	1.080,39	30 D	1.080,39	30 D	1.080,39	30 D	1.080,39	30 D	1.080,39	30 D	1.080,39	30 D	-
53	ADICIONAL TEMPO SERVICO	S	S	790,49	26%	790,49	26%	790,49	26%	814,50	26%	814,50	26%	814,50	26%	-
221	DIFERENCA ENQUADR/ELEV.NIV INC	S	S	0,00		0,00		0,00		0,00		741,57		741,57		-
360	GRATIFICACAO LABORAL	S	S	2.185,72	100%	2.432,28	80%	2.432,28	80%	2.506,16	80%	2.506,16	80%	2.506,16	80%	-

**Débitos Janeiro - Junho**

**2016**

Código	Verba	Carga Horária		40 - Hs/Sem		40 - Hs/Sem		40 - Hs/Sem		40 - Hs/Sem		40 - Hs/Sem		-		
		INSS	IRRF	JAN	FEV	MAR	ABR	MAI	JUN							
100	IRRF	N	N	1.033,85	27.5%	1.094,20	27.5%	1.094,20	27.5%	1.140,76	27.5%	1.322,26	27.5%	1.322,26	27.5%	-
101	IMPRO	N	S	661,82	11%	688,94	11%	688,94	11%	709,87	11%	791,44	11%	791,44	11%	-
103	DESC. AUT. SERV SAUDE	N	N	420,78		80,80		0,00		246,40		49,00		207,64		-
104	CONTRIBUICAO SINDICATO (1%)	N	N	30,40	1%	30,40	1%	30,40	1%	31,33	1%	31,33	1%	31,33	1%	-
140	SERV SAUDE 3%	N	N	238,85	3%	246,25	3%	246,25	3%	251,96	3%	274,20	3%	274,20	3%	-
158	DESCONTO BANCO DO BRASIL	N	N	843,16		843,16		843,16		843,16		843,16		843,16		-
169	CONTRIBUICAO SINDICAL	N	N	0,00		0,00		163,70	1 D	0,00		0,00		0,00		-
535	DESC. AUT. SERV SAUDE - ODONTOLOGIA	N	N	82,40		82,40		82,40		82,40		82,40		82,40		-
<b>TOTAIS 1º Semestre</b>				<b>JAN</b>	<b>FEV</b>	<b>MAR</b>	<b>ABR</b>	<b>MAI</b>	<b>JUN</b>							
<b>TOTAL BRUTO</b>				<b>7.961,76</b>	<b>8.208,32</b>	<b>8.208,32</b>	<b>8.398,56</b>	<b>9.140,13</b>	<b>9.140,13</b>							
<b>TOTAL DE DESCONTOS</b>				<b>3.311,26</b>	<b>3.066,15</b>	<b>3.149,05</b>	<b>3.305,88</b>	<b>3.393,79</b>	<b>3.552,43</b>							
<b>TOTAL LIQUIDO</b>				<b>4.650,50</b>	<b>5.142,17</b>	<b>5.059,27</b>	<b>5.092,68</b>	<b>5.746,34</b>	<b>5.587,70</b>							
<b>BASE PREVIDÊNCIA</b>				<b>6.016,56</b>	<b>6.263,12</b>	<b>6.263,12</b>	<b>6.453,36</b>	<b>7.194,93</b>	<b>7.194,93</b>							
<b>BASE IRRF</b>				<b>7.299,94</b>	<b>7.519,38</b>	<b>7.519,38</b>	<b>7.688,69</b>	<b>8.348,69</b>	<b>8.348,69</b>							
<b>BASE FGTS</b>				<b>0,00</b>	<b>0,00</b>	<b>0,00</b>	<b>0,00</b>	<b>0,00</b>	<b>0,00</b>							



<b>Orgão:</b> 197	UCCI - UNIDADE CENTRAL DE CONTROLE INTERNO										
<b>Servidor:</b> 114480 - 1	KESIA ELAINE PAULA COSTA DE ALMEIDA MARQUES				<b>CPF:</b> 69930325115	<b>RG:</b> 13455168	<b>Situação:</b> 1 Comissão				
<b>Cargo:</b> GERENTE DE ANALISE DE CONFORMIDADE				<b>Ref.</b> 1309 <b>Lotação:</b> 668 UNIDADE CENTRAL DE CONTROLE INTERNO UCCI							
<b>Vínculo Empregatício:</b> 5 EFETIVO				<b>Dep.IR.</b> 2				<b>Dep.Sal.Fam.</b> 0			
<b>Nascimento:</b> 05/09/1980	<b>Nomeção:</b> 11/09/2002	<b>Admissão:</b> 11/09/2002	<b>Exoneração:</b> / /		<b>Estado do Servidor:</b> 1 EM EXERCÍCIO						
<b>Banco:</b> 001	<b>Agência:</b> 551	<b>7</b>	<b>Conta Banco:</b> 2008+6								

**Créditos Julho - Dezembro**

**2016**

		Carga Horária		40 - Hs/Sem	40 - Hs/Sem	40 - Hs/Sem	40 - Hs/Sem	40 - Hs/Sem	40 - Hs/Sem	40 - Hs/Sem	40 - Hs/Sem	40 - Hs/Sem
Código	Verba	INSS	IRRF	JUL	AGO	SET	OUT	NOV	DEZ	13º		
1	VENCIMENTO BASE	S	S	3.132,70 30 D	5.638,86 30 D	5.638,86 30 D	5.638,86 30 D	5.638,86 30 D	5.638,86 30 D	5.638,86 30 D	5.638,86 30 D	5.638,86 12 D
11	GRATIF. COMIS.PERMANENTE	N	S	864,81	864,81	864,81 30 D	864,81 30 D	864,81	864,81	864,81	864,81	864,81 12 D
16	GRATIF. DE REPRESENTACAO	S	S	1.080,39 30 D	1.080,39 30 D	1.080,39 30 D	1.080,39 30 D	1.080,39 30 D	1.080,39 30 D	1.080,39 30 D	1.080,39 30 D	1.080,39 12 D
29	13º ADIANTAMENTO	N	N	3.766,88 100%	0,00	0,00	0,00	0,00	0,00	0,00	0,00	0,00
53	ADICIONAL TEMPO SERVICO	S	S	814,50 26%	1.466,10 26%	1.578,88 28%	1.578,88 28%	1.578,88 28%	1.578,88 28%	1.578,88 28%	1.578,88 28%	1.578,88 28%
58	1/3 SOBRE FERIAS CONSTITUCIONA	S	S	0,00	0,00	0,00	0,00	0,00	0,00	3.054,92 33.34%	0,00	0,00
90	DIFERENCA DE VENCIMENTOS	S	S	0,00	0,00	651,60	651,60	0,00	0,00	0,00	0,00	0,00
360	GRATIFICACAO LABORAL	S	S	2.506,16 80%	0,00	0,00	0,00	0,00	0,00	0,00	0,00	0,00

**Débitos Julho - Dezembro**

**2016**

		Carga Horária		40 - Hs/Sem	40 - Hs/Sem	40 - Hs/Sem	40 - Hs/Sem	40 - Hs/Sem	40 - Hs/Sem	40 - Hs/Sem	40 - Hs/Sem	40 - Hs/Sem
Código	Verba	INSS	IRRF	JUL	AGO	SET	OUT	NOV	DEZ	13º		
100	IRRF	N	N	1.140,76 27.5%	1.300,23 27.5%	1.487,32 27.5%	1.487,32 27.5%	1.327,84 27.5%	2.167,94 27.5%	0,00		
101	IMPRO	N	S	709,87 11%	781,55 11%	865,63 11%	865,63 11%	793,95 11%	793,95 11%	0,00		
103	DESC. AUT. SERV SAUDE	N	N	59,00	0,00	510,18	360,00	436,00	140,00	0,00		
104	CONTRIBUICAO SINDICATO (1%)	N	N	31,33 1%	56,39 1%	56,39 1%	56,39 1%	56,39 1%	56,39 1%	56,39 1%		
119	DESC. ADIAN 13 SAL.	N	N	0,00	0,00	0,00	0,00	0,00	0,00	0,00	3.766,88 6 D	
140	SERV SAUDE 3%	N	N	251,96 3%	271,50 3%	294,44 3%	294,44 3%	274,89 3%	366,54 3%	0,00		
158	DESCONTO BANCO DO BRASIL	N	N	843,16	843,16	843,16	843,16	843,16	843,16	843,16		
161	IMPRO 13ºSALARIO	N	S	0,00	0,00	0,00	0,00	0,00	0,00	0,00	793,95 11%	
299	IRRF 13º	N	N	0,00	0,00	0,00	0,00	0,00	0,00	0,00	1.327,83 27.5%	
535	DESC. AUT. SERV SAUDE - ODONTOLOGIA	N	N	82,40	82,40	82,40	82,40	82,40	82,40	82,40	82,40	0,00
<b>TOTAIS 2º Semestre</b>				<b>JUL</b>	<b>AGO</b>	<b>SET</b>	<b>OUT</b>	<b>NOV</b>	<b>DEZ</b>	<b>13º</b>		
<b>TOTAL BRUTO</b>				<b>12.165,44</b>	<b>9.050,16</b>	<b>9.814,54</b>	<b>9.814,54</b>	<b>9.162,94</b>	<b>12.217,86</b>	<b>9.162,94</b>		
<b>TOTAL DE DESCONTOS</b>				<b>3.118,48</b>	<b>3.335,23</b>	<b>4.139,52</b>	<b>3.989,34</b>	<b>3.814,63</b>	<b>4.450,38</b>	<b>5.888,66</b>		



<b>Orgão:</b> 197	UCCI - UNIDADE CENTRAL DE CONTROLE INTERNO						
<b>Servidor:</b> 114480 - 1	KESIA ELAINE PAULA COSTA DE ALMEIDA MARQUES	<b>CPF:</b> 69930325115	<b>RG:</b> 13455168	<b>Situação:</b> 1 Comissão			
<b>Cargo:</b> GERENTE DE ANALISE DE CONFORMIDADE	<b>Ref.</b> 1309 <b>Lotação:</b> 668 UNIDADE CENTRAL DE CONTROLE INTERNO UCCI						
<b>Vínculo Empregatício:</b> 5 EFETIVO				<b>Dep.IR.</b> 2	<b>Dep.Sal.Fam.</b> 0		
<b>Nascimento:</b> 05/09/1980	<b>Nomeção:</b> 11/09/2002	<b>Admissão:</b> 11/09/2002	<b>Exoneração:</b> / /	<b>Estado do Servidor:</b> 1 EM EXERCÍCIO			
<b>Banco:</b> 001	<b>Agência:</b> 551	7	<b>Conta Banco:</b> 2008+6				

<b>TOTAL LIQUIDO</b>	<b>9.046,96</b>	<b>5.714,93</b>	<b>5.675,02</b>	<b>5.825,20</b>	<b>5.348,31</b>	<b>7.767,48</b>	<b>3.274,28</b>
<b>BASE PREVIDÊNCIA</b>	<b>6.453,36</b>	<b>7.104,96</b>	<b>7.869,34</b>	<b>7.869,34</b>	<b>7.217,74</b>	<b>7.217,74</b>	<b>7.217,74</b>
<b>BASE IRRF</b>	<b>7.688,69</b>	<b>8.268,61</b>	<b>8.948,91</b>	<b>8.948,91</b>	<b>8.368,99</b>	<b>11.423,91</b>	<b>8.368,99</b>
<b>BASE FGTS</b>	<b>0,00</b>	<b>0,00</b>	<b>0,00</b>	<b>0,00</b>	<b>0,00</b>	<b>0,00</b>	<b>0,00</b>



<b>Orgão:</b> 197	UCCI - UNIDADE CENTRAL DE CONTROLE INTERNO				
<b>Servidor:</b> 114480 - 1	KESIA ELAINE PAULA COSTA DE ALMEIDA MARQUES	<b>CPF:</b> 69930325115	<b>RG:</b> 13455168	<b>Situação:</b> 1 Comissão	
<b>Cargo:</b> GERENTE DE ANALISE DE CONFORMIDADE		<b>Ref.</b> 1309	<b>Lotação:</b> 668 UNIDADE CENTRAL DE CONTROLE INTERNO UCCI		
<b>Vínculo Empregatício:</b> 5 EFETIVO		<b>Dep.IR.</b> 2		<b>Dep.Sal.Fam.</b> 0	
<b>Nascimento:</b> 05/09/1980	<b>Nomeção:</b> 11/09/2002	<b>Admissão:</b> 11/09/2002	<b>Exoneração:</b> / /	<b>Estado do Servidor:</b> 1 EM EXERCÍCIO	
<b>Banco:</b> 001	<b>Agência:</b> 551	<b>7</b>	<b>Conta Banco:</b> 2008+6		

**Créditos Janeiro - Junho**

**2017**

Código	Verba	Carga Horária		40 - Hs/Sem		40 - Hs/Sem		40 - Hs/Sem		40 - Hs/Sem		40 - Hs/Sem		-
		INSS	IRRF	JAN	FEV	MAR	ABR	MAI	JUN					
1	VENCIMENTO BASE	S	S	5.638,86 30 D	6.009,90 30 D	6.009,90 30 D	6.009,90 30 D	6.009,90 30 D	6.009,90 30 D	6.009,90 30 D	6.009,90 30 D	6.009,90 30 D	-	
16	GRATIF. DE REPRESENTACAO	S	S	1.080,39 30 D	1.151,48 30 D	1.151,48 30 D	1.151,48 30 D	1.151,48 30 D	1.151,48 30 D	1.151,48 30 D	1.151,48 30 D	1.151,48 30 D	-	
29	13° ADIANTAMENTO	N	N	0,00	0,00	0,00	0,00	0,00	0,00	0,00	4.422,07 100%	4.422,07 100%	-	
53	ADICIONAL TEMPO SERVICO	S	S	1.578,88 28%	1.682,77 28%	1.682,77 28%	1.682,77 28%	1.682,77 28%	1.682,77 28%	1.682,77 28%	1.682,77 28%	1.682,77 28%	-	
90	DIFERENCA DE VENCIMENTOS	S	S	0,00	0,00	474,93	0,00	0,00	0,00	0,00	0,00	0,00	-	
95	DIFERENCA DE VERBAS/SALARIO	N	N	0,00	0,00	71,09	0,00	0,00	0,00	0,00	0,00	0,00	-	
172	DEVOLUCAO DE CONT. SINDICAL	N	N	0,00	0,00	0,00	294,80	0,00	0,00	0,00	0,00	0,00	-	

**Débitos Janeiro - Junho**

**2017**

Código	Verba	Carga Horária		40 - Hs/Sem		40 - Hs/Sem		40 - Hs/Sem		40 - Hs/Sem		40 - Hs/Sem		-
		INSS	IRRF	JAN	FEV	MAR	ABR	MAI	JUN					
100	IRRF	N	N	1.090,02 27.5%	1.225,80 27.5%	1.342,04 27.5%	1.225,80 27.5%	1.225,80 27.5%	1.225,80 27.5%	1.225,80 27.5%	1.225,80 27.5%	1.225,80 27.5%	-	
101	IMPRO	N	S	793,95 11%	846,19 11%	898,44 11%	846,19 11%	846,19 11%	846,19 11%	846,19 11%	846,19 11%	846,19 11%	-	
103	DESC. AUT. SERV SAUDE	N	N	213,59	145,00	349,76	140,00	145,00 30 D	145,00 30 D	369,18 30 D	369,18 30 D	369,18 30 D	-	
104	CONTRIBUICAO SINDICATO (1%)	N	N	56,39 1%	0,00	0,00	0,00	0,00	0,00	0,00	0,00	0,00	-	
140	SERV SAUDE 3%	N	N	248,94 3%	265,32 3%	281,71 3%	265,32 3%	265,32 3%	265,32 3%	265,32 3%	265,32 3%	265,32 3%	-	
158	DESCONTO BANCO DO BRASIL	N	N	843,16	0,00	0,00	0,00	0,00	0,00	0,00	0,00	0,00	-	
169	CONTRIBUICAO SINDICAL	N	N	0,00	0,00	294,80 1 D	0,00	0,00	0,00	0,00	0,00	0,00	-	
535	DESC. AUT. SERV SAUDE - ODONTOLOGIA	N	N	82,40	82,40	82,40	82,40	82,40	0,00	0,00	0,00	0,00	-	
<b>TOTAIS 1º Semestre</b>				<b>JAN</b>	<b>FEV</b>	<b>MAR</b>	<b>ABR</b>	<b>MAI</b>	<b>JUN</b>					
<b>TOTAL BRUTO</b>				<b>8.298,13</b>	<b>8.844,15</b>	<b>9.390,17</b>	<b>9.138,95</b>	<b>8.844,15</b>	<b>13.266,22</b>					
<b>TOTAL DE DESCONTOS</b>				<b>3.328,45</b>	<b>2.564,71</b>	<b>3.249,15</b>	<b>2.559,71</b>	<b>2.482,31</b>	<b>2.706,49</b>					
<b>TOTAL LIQUIDO</b>				<b>4.969,68</b>	<b>6.279,44</b>	<b>6.141,02</b>	<b>6.579,24</b>	<b>6.361,84</b>	<b>10.559,73</b>					
<b>BASE PREVIDÊNCIA</b>				<b>7.217,74</b>	<b>7.692,67</b>	<b>8.167,60</b>	<b>7.692,67</b>	<b>7.692,67</b>	<b>7.692,67</b>					
<b>BASE IRRF</b>				<b>7.504,18</b>	<b>7.997,96</b>	<b>8.420,64</b>	<b>7.997,96</b>	<b>7.997,96</b>	<b>7.997,96</b>					
<b>BASE FGTS</b>				<b>0,00</b>	<b>0,00</b>	<b>0,00</b>	<b>0,00</b>	<b>0,00</b>	<b>0,00</b>					



<b>Orgão:</b> 197	UCCI - UNIDADE CENTRAL DE CONTROLE INTERNO										
<b>Servidor:</b> 114480 - 1	KESIA ELAINE PAULA COSTA DE ALMEIDA MARQUES				<b>CPF:</b> 69930325115	<b>RG:</b> 13455168	<b>Situação:</b> 1 Comissão				
<b>Cargo:</b> GERENTE DE ANALISE DE CONFORMIDADE				<b>Ref.</b> 1309 <b>Lotação:</b> 668 UNIDADE CENTRAL DE CONTROLE INTERNO UCCI							
<b>Vínculo Empregatício:</b> 5 EFETIVO				<b>Dep.IR.</b> 2				<b>Dep.Sal.Fam.</b> 0			
<b>Nascimento:</b> 05/09/1980	<b>Nomeção:</b> 11/09/2002	<b>Admissão:</b> 11/09/2002	<b>Exoneração:</b> / /		<b>Estado do Servidor:</b> 1 EM EXERCÍCIO						
<b>Banco:</b> 001	<b>Agência:</b> 551	7	<b>Conta Banco:</b> 2008+6								

**Créditos Julho - Dezembro**

**2017**

		Carga Horária		40 - Hs/Sem		40 - Hs/Sem		40 - Hs/Sem		40 - Hs/Sem		40 - Hs/Sem		40 - Hs/Sem	
Código	Verba	INSS	IRRF	JUL		AGO		SET		OUT		NOV		DEZ	
				13º											
1	VENCIMENTO BASE	S	S	6.009,90	30 D	6.009,90	30 D	6.099,31	30 D	6.099,31	30 D	6.099,31	30 D	6.099,31	30 D
16	GRATIF. DE REPRESENTACAO	S	S	1.151,48	30 D	1.151,48	30 D	1.151,48	30 D	1.151,48	30 D	1.151,48	30 D	1.151,48	30 D
53	ADICIONAL TEMPO SERVICO	S	S	1.682,77	28%	1.682,77	28%	1.829,79	30%	1.829,79	30%	1.829,79	30%	1.829,79	30%
58	1/3 SOBRE FERIAS CONSTITUCIONA	S	S	0,00		0,00		0,00		0,00		3.027,46	33.34%	0,00	0,00

**Débitos Julho - Dezembro**

**2017**

		Carga Horária		40 - Hs/Sem		40 - Hs/Sem		40 - Hs/Sem		40 - Hs/Sem		40 - Hs/Sem		40 - Hs/Sem	
Código	Verba	INSS	IRRF	JUL		AGO		SET		OUT		NOV		DEZ	
				13º											
100	IRRF	N	N	1.225,80	27.5%	1.225,80	27.5%	1.283,67	27.5%	1.283,67	27.5%	2.116,22	27.5%	1.283,67	27.5%
101	IMPRO	N	S	846,19	11%	846,19	11%	872,20	11%	872,20	11%	872,20	11%	872,20	11%
103	DESC. AUT. SERV SAUDE	N	N	769,29	30 D	181,80	30 D	210,00	30 D	73,00	30 D	206,37	30 D	251,45	30 D
119	DESC. ADIAN 13 SAL.	N	N	0,00		0,00		0,00		0,00		0,00		0,00	4.422,07 6 D
140	SERV SAUDE 3%	N	N	265,32	3%	265,32	3%	272,42	3%	272,42	3%	363,24	3%	272,42	3%
158	DESCONTO BANCO DO BRASIL	N	N	0,00		0,00		0,00		0,00		0,00		261,48	30 D
161	IMPRO 13ºSALARIO	N	S	0,00		0,00		0,00		0,00		0,00		0,00	872,20 11%
299	IRRF 13º	N	N	0,00		0,00		0,00		0,00		0,00		0,00	1.283,67 27.5%
<b>TOTAIS 2º Semestre</b>				<b>JUL</b>		<b>AGO</b>		<b>SET</b>		<b>OUT</b>		<b>NOV</b>		<b>DEZ</b>	
<b>TOTAL BRUTO</b>				<b>8.844,15</b>		<b>8.844,15</b>		<b>9.080,58</b>		<b>9.080,58</b>		<b>12.108,04</b>		<b>9.080,58</b>	
<b>TOTAL DE DESCONTOS</b>				<b>3.106,60</b>		<b>2.519,11</b>		<b>2.638,29</b>		<b>2.501,29</b>		<b>3.558,03</b>		<b>2.941,22</b>	
<b>TOTAL LIQUIDO</b>				<b>5.737,55</b>		<b>6.325,04</b>		<b>6.442,29</b>		<b>6.579,29</b>		<b>8.550,01</b>		<b>6.139,36</b>	
<b>BASE PREVIDÊNCIA</b>				<b>7.692,67</b>		<b>7.692,67</b>		<b>7.929,10</b>		<b>7.929,10</b>		<b>7.929,10</b>		<b>7.929,10</b>	
<b>BASE IRRF</b>				<b>7.997,96</b>		<b>7.997,96</b>		<b>8.208,38</b>		<b>8.208,38</b>		<b>11.235,84</b>		<b>8.208,38</b>	
<b>BASE FGTS</b>				<b>0,00</b>		<b>0,00</b>		<b>0,00</b>		<b>0,00</b>		<b>0,00</b>		<b>0,00</b>	



<b>Orgão:</b> 197	UCCI - UNIDADE CENTRAL DE CONTROLE INTERNO									
<b>Servidor:</b> 114480 - 1	KESIA ELAINE PAULA COSTA DE ALMEIDA MARQUES				<b>CPF:</b> 69930325115	<b>RG:</b> 13455168	<b>Situação:</b> 1 Comissão			
<b>Cargo:</b> GERENTE DE ANALISE DE CONFORMIDADE					<b>Ref.</b> 1309	<b>Lotação:</b> 668 UNIDADE CENTRAL DE CONTROLE INTERNO UCCI				
<b>Vínculo Empregatício:</b> 5 EFETIVO					<b>Dep.IR.</b> 2		<b>Dep.Sal.Fam.</b> 0			
<b>Nascimento:</b> 05/09/1980	<b>Nomeção:</b> 11/09/2002	<b>Admissão:</b> 11/09/2002	<b>Exoneração:</b> / /		<b>Estado do Servidor:</b> 1 EM EXERCÍCIO					
<b>Banco:</b> 001	<b>Agência:</b> 551	<b>7</b>	<b>Conta Banco:</b> 2008+6							

### Créditos Janeiro - Junho

2018

Código	Verba	Carga Horária		40 - Hs/Sem		40 - Hs/Sem		40 - Hs/Sem		40 - Hs/Sem		-
		INSS	IRRF	JAN	FEV	MAR	ABR	MAI	JUN			
1	VENCIMENTO BASE	S	S	6.225,57	30 D	0,00		0,00	0,00	0,00	0,00	-
16	GRATIF. DE REPRESENTACAO	S	S	1.175,32	30 D	0,00		0,00	0,00	0,00	0,00	-
53	ADICIONAL TEMPO SERVICO	S	S	1.867,67	30%	0,00		0,00	0,00	0,00	0,00	-

### Débitos Janeiro - Junho

2018

Código	Verba	Carga Horária		40 - Hs/Sem		40 - Hs/Sem		40 - Hs/Sem		40 - Hs/Sem		-	
		INSS	IRRF	JAN	FEV	MAR	ABR	MAI	JUN				
100	IRRF	N	N	1.330,40	27.5%	0,00		0,00	0,00	0,00	0,00	-	
101	IMPRO	N	S	890,26	11%	0,00		0,00	0,00	0,00	0,00	-	
103	DESC. AUT. SERV SAUDE	N	N	45,00	30 D	0,00		0,00	0,00	0,00	0,00	-	
140	SERV SAUDE 3%	N	N	278,06	3%	0,00		0,00	0,00	0,00	0,00	-	
158	DESCONTO BANCO DO BRASIL	N	N	261,48	30 D	0,00		0,00	0,00	0,00	0,00	-	
<b>TOTAIS 1º Semestre</b>				<b>JAN</b>		<b>FEV</b>		<b>MAR</b>		<b>ABR</b>		<b>JUN</b>	<b>-</b>
<b>TOTAL BRUTO</b>				<b>9.268,56</b>		<b>0,00</b>		<b>0,00</b>		<b>0,00</b>		<b>0,00</b>	<b>-</b>
<b>TOTAL DE DESCONTOS</b>				<b>2.805,20</b>		<b>0,00</b>		<b>0,00</b>		<b>0,00</b>		<b>0,00</b>	<b>-</b>
<b>TOTAL LIQUIDO</b>				<b>6.463,36</b>		<b>0,00</b>		<b>0,00</b>		<b>0,00</b>		<b>0,00</b>	<b>-</b>
<b>BASE PREVIDÊNCIA</b>				<b>8.093,24</b>		<b>0,00</b>		<b>0,00</b>		<b>0,00</b>		<b>0,00</b>	<b>-</b>
<b>BASE IRRF</b>				<b>8.378,30</b>		<b>0,00</b>		<b>0,00</b>		<b>0,00</b>		<b>0,00</b>	<b>-</b>
<b>BASE FGTS</b>				<b>0,00</b>		<b>0,00</b>		<b>0,00</b>		<b>0,00</b>		<b>0,00</b>	<b>-</b>



<b>Orgão:</b> 197	UCCI - UNIDADE CENTRAL DE CONTROLE INTERNO							
<b>Servidor:</b> 114480 - 1	KESIA ELAINE PAULA COSTA DE ALMEIDA MARQUES			<b>CPF:</b> 69930325115	<b>RG:</b> 13455168	<b>Situação:</b> 1 Comissão		
<b>Cargo:</b> GERENTE DE ANALISE DE CONFORMIDADE				<b>Ref.</b> 1309	<b>Lotação:</b> 668 UNIDADE CENTRAL DE CONTROLE INTERNO UCCI			
<b>Vínculo Empregatício:</b> 5 EFETIVO				<b>Dep.IR.</b> 2		<b>Dep.Sal.Fam.</b> 0		
<b>Nascimento:</b> 05/09/1980	<b>Nomeção:</b> 11/09/2002	<b>Admissão:</b> 11/09/2002	<b>Exoneração:</b> / /	<b>Estado do Servidor:</b> 1 EM EXERCÍCIO				
<b>Banco:</b> 001	<b>Agência:</b> 551	<b>7</b>	<b>Conta Banco:</b> 2008+6					

Créditos Julho - Dezembro									2018	
Carga Horária		40 - Hs/Sem	40 - Hs/Sem	40 - Hs/Sem	40 - Hs/Sem	40 - Hs/Sem	40 - Hs/Sem	40 - Hs/Sem	40 - Hs/Sem	
Código	Verba	INSS	IRRF	JUL	AGO	SET	OUT	NOV	DEZ	13º
Débitos Julho - Dezembro									2018	
Carga Horária		40 - Hs/Sem	40 - Hs/Sem	40 - Hs/Sem	40 - Hs/Sem	40 - Hs/Sem	40 - Hs/Sem	40 - Hs/Sem	40 - Hs/Sem	
Código	Verba	INSS	IRRF	JUL	AGO	SET	OUT	NOV	DEZ	13º
TOTAIS 2º Semestre		JUL	AGO	SET	OUT	NOV	DEZ	13º		
TOTAL BRUTO		0,00	0,00	0,00	0,00	0,00	0,00	0,00	0,00	0,00
TOTAL DE DESCONTOS		0,00	0,00	0,00	0,00	0,00	0,00	0,00	0,00	0,00
TOTAL LIQUIDO		0,00	0,00	0,00	0,00	0,00	0,00	0,00	0,00	0,00
BASE PREVIDÊNCIA		0,00	0,00	0,00	0,00	0,00	0,00	0,00	0,00	0,00
BASE IRRF		0,00	0,00	0,00	0,00	0,00	0,00	0,00	0,00	0,00
BASE FGTS		0,00	0,00	0,00	0,00	0,00	0,00	0,00	0,00	0,00



<b>Orgão:</b> 197	UCCI - UNIDADE CENTRAL DE CONTROLE INTERNO				
<b>Servidor:</b> 134643 - 4	MARCOS DONIZETE CONSTANTINO	<b>CPF:</b> 36603848104	<b>RG:</b> 3598195	<b>Situação:</b> 1 Carreira	
<b>Cargo:</b> TECNICO INSTRUMENTAL	<b>Lotação:</b> 668 UNIDADE CENTRAL DE CONTROLE INTERNO UCCI				
<b>Perfil:</b> 89 - ASSISTENTE ADMINISTRATIVO	<b>Ref.</b> 4705				
<b>Vínculo Empregatício:</b> 5 EFETIVO				<b>Dep.IR.</b> 1	<b>Dep.Sal.Fam.</b> 0
<b>Nascimento:</b> 29/04/1966	<b>Nomeção:</b> 25/07/2006	<b>Admissão:</b> 25/07/2006	<b>Exoneração:</b> / /	<b>Estado do Servidor:</b> 2 LICENCIADO/AFASTADO	
<b>Banco:</b> 001	<b>Agência:</b> 551	<b>7</b>	<b>Conta Banco:</b> 30178-7		

**Créditos Janeiro - Junho 2016**

Código	Verba	Carga Horária		30 - Hs/Sem		30 - Hs/Sem		30 - Hs/Sem		30 - Hs/Sem		30 - Hs/Sem		-
		INSS	IRRF	JAN	FEV	MAR	ABR	MAI	JUN					
39	SUBSIDIO	S	S	10.000,00 30 D	10.000,00 30 D	10.000,00 30 D	10.000,00 30 D	10.000,00 30 D	10.000,00 30 D	10.000,00 30 D	10.000,00 30 D	10.000,00 30 D	-	
53	ADICIONAL TEMPO SERVICIO	S	S	516,24 18%	516,24 18%	516,24 18%	532,88 18%	532,88 18%	532,88 18%	532,88 18%	532,88 18%	532,88 18%	-	
196	ABONO PEC. 1/3 = 10 DIAS	N	N	0,00	0,00	0,00	0,00	0,00	0,00	0,00	3.510,96 0%	0,00	-	
221	DIFERENCA ENQUADR/ELEV.NIV INC	S	S	0,00	0,00	0,00	0,00	0,00	0,00	251,90	0,00	0,00	-	

**Débitos Janeiro - Junho 2016**

Código	Verba	Carga Horária		30 - Hs/Sem		30 - Hs/Sem		30 - Hs/Sem		30 - Hs/Sem		30 - Hs/Sem		-
		INSS	IRRF	JAN	FEV	MAR	ABR	MAI	JUN					
100	IRRF	N	N	1.868,09 27.5%	1.868,09 27.5%	1.868,09 27.5%	1.869,37 27.5%	1.869,37 27.5%	1.931,02 27.5%	1.931,02 27.5%	1.869,37 27.5%	1.869,37 27.5%	-	
101	IMPRO	N	S	372,27 11%	372,27 11%	372,27 11%	384,27 11%	384,27 11%	411,98 11%	411,98 11%	384,27 11%	384,27 11%	-	
158	DESCONTO BANCO DO BRASIL	N	N	1.092,71	0,00	0,00	0,00	0,00	0,00	0,00	0,00	0,00	-	
<b>TOTAIS 1º Semestre</b>				<b>JAN</b>	<b>FEV</b>	<b>MAR</b>	<b>ABR</b>	<b>MAI</b>	<b>JUN</b>					
<b>TOTAL BRUTO</b>				<b>10.516,24</b>	<b>10.516,24</b>	<b>10.516,24</b>	<b>10.532,88</b>	<b>10.784,78</b>	<b>14.043,84</b>					
<b>TOTAL DE DESCONTOS</b>				<b>3.333,07</b>	<b>2.240,36</b>	<b>2.240,36</b>	<b>2.253,64</b>	<b>2.343,00</b>	<b>2.253,64</b>					
<b>TOTAL LIQUIDO</b>				<b>7.183,17</b>	<b>8.275,88</b>	<b>8.275,88</b>	<b>8.279,24</b>	<b>8.441,78</b>	<b>11.790,20</b>					
<b>BASE PREVIDÊNCIA</b>				<b>3.384,29</b>	<b>3.384,29</b>	<b>3.384,29</b>	<b>3.493,33</b>	<b>3.745,23</b>	<b>3.493,33</b>					
<b>BASE IRRF</b>				<b>10.143,97</b>	<b>10.143,97</b>	<b>10.143,97</b>	<b>10.148,61</b>	<b>10.372,80</b>	<b>10.148,61</b>					
<b>BASE FGTS</b>				<b>0,00</b>	<b>0,00</b>	<b>0,00</b>	<b>0,00</b>	<b>0,00</b>	<b>0,00</b>					



<b>Orgão:</b> 197	UCCI - UNIDADE CENTRAL DE CONTROLE INTERNO										
<b>Servidor:</b> 134643 - 4	MARCOS DONIZETE CONSTANTINO				<b>CPF:</b> 36603848104	<b>RG:</b> 3598195	<b>Situação:</b> 1 Carreira				
<b>Cargo:</b> TECNICO INSTRUMENTAL	<b>Lotação:</b> 668 UNIDADE CENTRAL DE CONTROLE INTERNO UCCI										
<b>Perfil:</b> 89 - ASSISTENTE ADMINISTRATIVO	<b>Ref.</b> 4705										
<b>Vínculo Empregatício:</b> 5 EFETIVO	<b>Dep.IR.</b> 1 <b>Dep.Sal.Fam.</b> 0										
<b>Nascimento:</b> 29/04/1966	<b>Nomeção:</b> 25/07/2006	<b>Admissão:</b> 25/07/2006	<b>Exoneração:</b> / /	<b>Estado do Servidor:</b> 2 LICENCIADO/AFASTADO							
<b>Banco:</b> 001	<b>Agência:</b> 551	<b>7</b>	<b>Conta Banco:</b> 30178-7								

**Créditos Julho - Dezembro**

**2016**

		Carga Horária		30 - Hs/Sem	30 - Hs/Sem	30 - Hs/Sem	30 - Hs/Sem	30 - Hs/Sem	30 - Hs/Sem	30 - Hs/Sem	30 - Hs/Sem	30 - Hs/Sem
Código	Verba	INSS	IRRF	JUL	AGO	SET	OUT	NOV	DEZ	13º		
1	VENCIMENTO BASE	S	S	0,00	0,00	5.328,81 30 D	5.328,81 30 D	5.328,81 30 D	5.328,81 30 D	5.328,81 12 D		
16	GRATIF. DE REPRESENTACAO	S	S	0,00	0,00	5.000,00 30 D	1.166,67 7 D	0,00	0,00	0,00		
29	13º ADIANTAMENTO	N	N	1.746,65 100%	0,00	0,00	0,00	0,00	0,00	0,00		
39	SUBSIDIO	S	S	10.000,00 30 D	10.000,00 30 D	0,00	0,00	0,00	0,00	0,00		
53	ADICIONAL TEMPO SERVICO	S	S	592,09 20%	1.065,76 20%	1.065,76 20%	1.065,76 20%	1.065,76 20%	1.065,76 20%	1.065,76 20%		
58	1/3 SOBRE FERIAS CONSTITUCIONA	S	S	0,00	0,00	3.798,94 33.34%	0,00	0,00	0,00	0,00		
90	DIFERENCA DE VENCIMENTOS	S	S	0,00	0,00	899,98	0,00	0,00	0,00	0,00		
196	ABONO PEC. 1/3 = 10 DIAS	N	N	0,00	0,00	3.798,19 0%	0,00	0,00	0,00	0,00		

**Débitos Julho - Dezembro**

**2016**

		Carga Horária		30 - Hs/Sem	30 - Hs/Sem	30 - Hs/Sem	30 - Hs/Sem	30 - Hs/Sem	30 - Hs/Sem	30 - Hs/Sem	30 - Hs/Sem	30 - Hs/Sem
Código	Verba	INSS	IRRF	JUL	AGO	SET	OUT	NOV	DEZ	13º		
100	IRRF	N	N	1.883,86 27.5%	1.928,15 27.5%	3.283,55 27.5%	964,41 27.5%	643,57 27.5%	643,57 27.5%	0,00		
101	IMPRO	N	S	390,78 11%	703,40 11%	802,40 11%	703,40 11%	703,40 11%	703,40 11%	0,00		
119	DESC. ADIAN 13 SAL.	N	N	0,00	0,00	0,00	0,00	0,00	0,00	1.746,65 6 D		
158	DESCONTO BANCO DO BRASIL	N	N	1.250,44	1.250,44	1.250,44	1.250,44	1.250,44	1.250,44	0,00		
161	IMPRO 13ºSALARIO	N	S	0,00	0,00	0,00	0,00	0,00	0,00	703,40 11%		
299	IRRF 13º	N	N	0,00	0,00	0,00	0,00	0,00	0,00	643,57 27.5%		
<b>TOTAIS 2º Semestre</b>				<b>JUL</b>	<b>AGO</b>	<b>SET</b>	<b>OUT</b>	<b>NOV</b>	<b>DEZ</b>	<b>13º</b>		
<b>TOTAL BRUTO</b>				<b>12.338,74</b>	<b>11.065,76</b>	<b>19.891,68</b>	<b>7.561,24</b>	<b>6.394,57</b>	<b>6.394,57</b>	<b>6.394,57</b>		
<b>TOTAL DE DESCONTOS</b>				<b>3.525,08</b>	<b>3.881,99</b>	<b>5.336,39</b>	<b>2.918,25</b>	<b>2.597,41</b>	<b>2.597,41</b>	<b>3.093,62</b>		
<b>TOTAL LIQUIDO</b>				<b>8.813,66</b>	<b>7.183,77</b>	<b>14.555,29</b>	<b>4.642,99</b>	<b>3.797,16</b>	<b>3.797,16</b>	<b>3.300,95</b>		
<b>BASE PREVIDÊNCIA</b>				<b>3.552,54</b>	<b>6.394,57</b>	<b>7.294,55</b>	<b>6.394,57</b>	<b>6.394,57</b>	<b>6.394,57</b>	<b>6.394,57</b>		
<b>BASE IRRF</b>				<b>10.201,31</b>	<b>10.362,36</b>	<b>15.291,09</b>	<b>6.857,84</b>	<b>5.691,17</b>	<b>5.691,17</b>	<b>5.691,17</b>		
<b>BASE FGTS</b>				<b>0,00</b>	<b>0,00</b>	<b>0,00</b>	<b>0,00</b>	<b>0,00</b>	<b>0,00</b>	<b>0,00</b>		



<b>Orgão:</b> 197	UCCI - UNIDADE CENTRAL DE CONTROLE INTERNO				
<b>Servidor:</b> 134643 - 4	MARCOS DONIZETE CONSTANTINO	<b>CPF:</b> 36603848104	<b>RG:</b> 3598195	<b>Situação:</b> 1 Carreira	
<b>Cargo:</b> TECNICO INSTRUMENTAL	<b>Lotação:</b> 668 UNIDADE CENTRAL DE CONTROLE INTERNO UCCI				
<b>Perfil:</b> 89 - ASSISTENTE ADMINISTRATIVO	<b>Ref.</b> 4705				
<b>Vínculo Empregatício:</b> 5 EFETIVO				<b>Dep.IR.</b> 1	<b>Dep.Sal.Fam.</b> 0
<b>Nascimento:</b> 29/04/1966	<b>Nomeção:</b> 25/07/2006	<b>Admissão:</b> 25/07/2006	<b>Exoneração:</b> / /	<b>Estado do Servidor:</b> 2 LICENCIADO/AFASTADO	
<b>Banco:</b> 001	<b>Agência:</b> 551	<b>7</b>	<b>Conta Banco:</b> 30178-7		

### Créditos Janeiro - Junho

2017

Código	Verba	Carga Horária		30 - Hs/Sem		30 - Hs/Sem		30 - Hs/Sem		30 - Hs/Sem		30 - Hs/Sem		-
		INSS	IRRF	JAN	FEV	MAR	ABR	MAI	JUN					
1	VENCIMENTO BASE	S	S	5.328,81 30 D	5.679,45 30 D	5.679,45 30 D	5.679,45 30 D	5.679,45 30 D	5.679,45 30 D	5.679,45 30 D	5.679,45 30 D	5.679,45 30 D	-	
29	13° ADIANTAMENTO	N	N	0,00	0,00	0,00	0,00	0,00	0,00	0,00	3.407,66 100%	3.407,66 100%	-	
53	ADICIONAL TEMPO SERVICO	S	S	1.065,76 20%	1.135,89 20%	1.135,89 20%	1.135,89 20%	1.135,89 20%	1.135,89 20%	1.135,89 20%	1.135,89 20%	1.135,89 20%	-	
90	DIFERENCA DE VENCIMENTOS	S	S	0,00	0,00	420,76	0,00	0,00	0,00	0,00	0,00	0,00	-	
172	DEVOLUCAO DE CONT. SINDICAL	N	N	0,00	0,00	0,00	227,17	0,00	0,00	0,00	0,00	0,00	-	

### Débitos Janeiro - Junho

2017

Código	Verba	Carga Horária		30 - Hs/Sem		30 - Hs/Sem		30 - Hs/Sem		30 - Hs/Sem		30 - Hs/Sem		-
		INSS	IRRF	JAN	FEV	MAR	ABR	MAI	JUN					
100	IRRF	N	N	643,57 27.5%	746,56 27.5%	849,54 27.5%	746,56 27.5%	746,56 27.5%	746,56 27.5%	746,56 27.5%	746,56 27.5%	746,56 27.5%	-	
101	IMPRO	N	S	703,40 11%	749,69 11%	795,97 11%	749,69 11%	749,69 11%	749,69 11%	749,69 11%	749,69 11%	749,69 11%	-	
158	DESCONTO BANCO DO BRASIL	N	N	1.250,44	1.250,44	1.250,44	1.250,44	1.250,44	1.250,44 30 D	1.250,44 30 D	1.250,44 30 D	1.250,44 30 D	-	
169	CONTRIBUICAO SINDICAL	N	N	0,00	0,00	227,17 1 D	0,00	0,00	0,00	0,00	0,00	0,00	-	
<b>TOTAIS 1º Semestre</b>				<b>JAN</b>	<b>FEV</b>	<b>MAR</b>	<b>ABR</b>	<b>MAI</b>	<b>JUN</b>					
<b>TOTAL BRUTO</b>				<b>6.394,57</b>	<b>6.815,34</b>	<b>7.236,10</b>	<b>7.042,51</b>	<b>6.815,34</b>	<b>10.223,00</b>					
<b>TOTAL DE DESCONTOS</b>				<b>2.597,41</b>	<b>2.746,69</b>	<b>3.123,12</b>	<b>2.746,69</b>	<b>2.746,69</b>	<b>2.746,69</b>					
<b>TOTAL LIQUIDO</b>				<b>3.797,16</b>	<b>4.068,65</b>	<b>4.112,98</b>	<b>4.295,82</b>	<b>4.068,65</b>	<b>7.476,31</b>					
<b>BASE PREVIDÊNCIA</b>				<b>6.394,57</b>	<b>6.815,34</b>	<b>7.236,10</b>	<b>6.815,34</b>	<b>6.815,34</b>	<b>6.815,34</b>					
<b>BASE IRRF</b>				<b>5.691,17</b>	<b>6.065,65</b>	<b>6.440,13</b>	<b>6.065,65</b>	<b>6.065,65</b>	<b>6.065,65</b>					
<b>BASE FGTS</b>				<b>0,00</b>	<b>0,00</b>	<b>0,00</b>	<b>0,00</b>	<b>0,00</b>	<b>0,00</b>					



<b>Orgão:</b> 197	UCCI - UNIDADE CENTRAL DE CONTROLE INTERNO											
<b>Servidor:</b> 134643 - 4	MARCOS DONIZETE CONSTANTINO				<b>CPF:</b> 36603848104	<b>RG:</b> 3598195	<b>Situação:</b> 1 Carreira					
<b>Cargo:</b> TECNICO INSTRUMENTAL	<b>Lotação:</b> 668 UNIDADE CENTRAL DE CONTROLE INTERNO UCCI											
<b>Perfil:</b> 89 - ASSISTENTE ADMINISTRATIVO	<b>Ref.</b> 4705											
<b>Vínculo Empregatício:</b> 5 EFETIVO	<b>Dep.IR.</b> 1 <b>Dep.Sal.Fam.</b> 0											
<b>Nascimento:</b> 29/04/1966	<b>Nomeção:</b> 25/07/2006	<b>Admissão:</b> 25/07/2006	<b>Exoneração:</b> / /	<b>Estado do Servidor:</b> 2 LICENCIADO/AFASTADO								
<b>Banco:</b> 001	<b>Agência:</b> 551	<b>7</b>	<b>Conta Banco:</b> 30178-7									

**Créditos Julho - Dezembro**

**2017**

		Carga Horária		30 - Hs/Sem		30 - Hs/Sem		30 - Hs/Sem		30 - Hs/Sem		30 - Hs/Sem		30 - Hs/Sem	
Código	Verba	INSS	IRRF	JUL		AGO		SET		OUT		NOV		DEZ	
														13º	
1	VENCIMENTO BASE	S	S	5.679,45	30 D	5.679,45	30 D	5.679,45	30 D	5.679,45	30 D	5.679,45	30 D	5.679,45	30 D
53	ADICIONAL TEMPO SERVICO	S	S	1.249,47	22%	1.249,47	22%	1.249,47	22%	1.249,47	22%	1.249,47	22%	1.249,47	22%
58	1/3 SOBRE FERIAS CONSTITUCIONA	S	S	0,00		0,00		2.310,10	33.34%	0,00		0,00		0,00	
158	DESCONTO BANCO DO BRASIL	N	N	0,00		0,00		0,00		0,00		0,00		1.250,44	0,00

**Débitos Julho - Dezembro**

**2017**

		Carga Horária		30 - Hs/Sem		30 - Hs/Sem		30 - Hs/Sem		30 - Hs/Sem		30 - Hs/Sem		30 - Hs/Sem	
Código	Verba	INSS	IRRF	JUL		AGO		SET		OUT		NOV		DEZ	
														13º	
100	IRRF	N	N	774,36	27.5%	774,36	27.5%	1.409,63	27.5%	774,36	27.5%	774,36	27.5%	774,36	27.5%
101	IMPRO	N	S	762,18	11%	762,18	11%	762,18	11%	762,18	11%	762,18	11%	762,18	11%
103	DESC. AUT. SERV SAUDE	N	N	0,00		108,99	30 D	0,00		0,00		0,00		0,00	
119	DESC. ADIAN 13 SAL.	N	N	0,00		0,00		0,00		0,00		0,00		0,00	3.407,66 6 D
140	SERV SAUDE 3%	N	N	207,87	3%	207,87	3%	277,17	3%	0,00		0,00		0,00	
158	DESCONTO BANCO DO BRASIL	N	N	1.250,44	30 D	1.250,44	30 D	1.250,44	30 D	1.250,44	30 D	1.250,44	30 D	1.250,44	30 D
161	IMPRO 13ºSALARIO	N	S	0,00		0,00		0,00		0,00		0,00		0,00	762,18 11%
299	IRRF 13º	N	N	0,00		0,00		0,00		0,00		0,00		0,00	774,35 27.5%
<b>TOTAIS 2º Semestre</b>				<b>JUL</b>		<b>AGO</b>		<b>SET</b>		<b>OUT</b>		<b>NOV</b>		<b>DEZ</b>	<b>13º</b>
<b>TOTAL BRUTO</b>				<b>6.928,92</b>		<b>6.928,92</b>		<b>9.239,02</b>		<b>6.928,92</b>		<b>6.928,92</b>		<b>6.928,92</b>	<b>6.928,92</b>
<b>TOTAL DE DESCONTOS</b>				<b>2.994,85</b>		<b>3.103,84</b>		<b>3.699,42</b>		<b>2.786,98</b>		<b>2.786,98</b>		<b>2.786,98</b>	<b>4.944,19</b>
<b>TOTAL LIQUIDO</b>				<b>3.934,07</b>		<b>3.825,08</b>		<b>5.539,60</b>		<b>4.141,94</b>		<b>4.141,94</b>		<b>4.141,94</b>	<b>1.984,73</b>
<b>BASE PREVIDÊNCIA</b>				<b>6.928,92</b>		<b>6.928,92</b>		<b>6.928,92</b>		<b>6.928,92</b>		<b>6.928,92</b>		<b>6.928,92</b>	<b>6.928,92</b>
<b>BASE IRRF</b>				<b>6.166,74</b>		<b>6.166,74</b>		<b>8.476,84</b>		<b>6.166,74</b>		<b>6.166,74</b>		<b>6.166,74</b>	<b>6.166,74</b>
<b>BASE FGTS</b>				<b>0,00</b>		<b>0,00</b>		<b>0,00</b>		<b>0,00</b>		<b>0,00</b>		<b>0,00</b>	<b>0,00</b>



<b>Orgão:</b> 197	UCCI - UNIDADE CENTRAL DE CONTROLE INTERNO										
<b>Servidor:</b> 134643 - 4	MARCOS DONIZETE CONSTANTINO				<b>CPF:</b> 36603848104	<b>RG:</b> 3598195	<b>Situação:</b> 1 Carreira				
<b>Cargo:</b> TECNICO INSTRUMENTAL	<b>Lotação:</b> 668 UNIDADE CENTRAL DE CONTROLE INTERNO UCCI										
<b>Perfil:</b> 89 - ASSISTENTE ADMINISTRATIVO	<b>Ref.</b> 4705										
<b>Vínculo Empregatício:</b> 5 EFETIVO							<b>Dep.IR.</b> 1	<b>Dep.Sal.Fam.</b> 0			
<b>Nascimento:</b> 29/04/1966	<b>Nomeção:</b> 25/07/2006	<b>Admissão:</b> 25/07/2006	<b>Exoneração:</b> / /	<b>Estado do Servidor:</b> 2 LICENCIADO/AFASTADO							
<b>Banco:</b> 001	<b>Agência:</b> 551	7	<b>Conta Banco:</b> 30178-7								

**Créditos Janeiro - Junho 2018**

Código	Verba	Carga Horária		30 - Hs/Sem		30 - Hs/Sem		30 - Hs/Sem		30 - Hs/Sem		30 - Hs/Sem		-
		INSS	IRRF	JAN	FEV	MAR	ABR	MAI	JUN					
1	VENCIMENTO BASE	S	S	5.797,01	30 D	0,00	0,00	0,00	0,00	0,00	0,00	0,00	-	
53	ADICIONAL TEMPO SERVICIO	S	S	1.275,34	22%	0,00	0,00	0,00	0,00	0,00	0,00	0,00	-	

**Débitos Janeiro - Junho 2018**

Código	Verba	Carga Horária		30 - Hs/Sem		30 - Hs/Sem		30 - Hs/Sem		30 - Hs/Sem		30 - Hs/Sem		-
		INSS	IRRF	JAN	FEV	MAR	ABR	MAI	JUN					
100	IRRF	N	N	809,46	27.5%	0,00	0,00	0,00	0,00	0,00	0,00	0,00	-	
101	IMPRO	N	S	777,96	11%	0,00	0,00	0,00	0,00	0,00	0,00	0,00	-	
158	DESCONTO BANCO DO BRASIL	N	N	1.250,44	30 D	0,00	0,00	0,00	0,00	0,00	0,00	0,00	-	
<b>TOTAIS 1º Semestre</b>				<b>JAN</b>	<b>FEV</b>	<b>MAR</b>	<b>ABR</b>	<b>MAI</b>	<b>JUN</b>	<b>-</b>				
<b>TOTAL BRUTO</b>				<b>7.072,35</b>	<b>0,00</b>	<b>0,00</b>	<b>0,00</b>	<b>0,00</b>	<b>0,00</b>	<b>-</b>				
<b>TOTAL DE DESCONTOS</b>				<b>2.837,86</b>	<b>0,00</b>	<b>0,00</b>	<b>0,00</b>	<b>0,00</b>	<b>0,00</b>	<b>-</b>				
<b>TOTAL LIQUIDO</b>				<b>4.234,49</b>	<b>0,00</b>	<b>0,00</b>	<b>0,00</b>	<b>0,00</b>	<b>0,00</b>	<b>-</b>				
<b>BASE PREVIDÊNCIA</b>				<b>7.072,35</b>	<b>0,00</b>	<b>0,00</b>	<b>0,00</b>	<b>0,00</b>	<b>0,00</b>	<b>-</b>				
<b>BASE IRRF</b>				<b>6.294,39</b>	<b>0,00</b>	<b>0,00</b>	<b>0,00</b>	<b>0,00</b>	<b>0,00</b>	<b>-</b>				
<b>BASE FGTS</b>				<b>0,00</b>	<b>0,00</b>	<b>0,00</b>	<b>0,00</b>	<b>0,00</b>	<b>0,00</b>	<b>-</b>				



<b>Orgão:</b> 197	UCCI - UNIDADE CENTRAL DE CONTROLE INTERNO							
<b>Servidor:</b> 134643 - 4	MARCOS DONIZETE CONSTANTINO			<b>CPF:</b> 36603848104	<b>RG:</b> 3598195	<b>Situação:</b> 1 Carreira		
<b>Cargo:</b> TECNICO INSTRUMENTAL				<b>Lotação:</b> 668 UNIDADE CENTRAL DE CONTROLE INTERNO UCCI				
<b>Perfil:</b> 89 - ASSISTENTE ADMINISTRATIVO				<b>Ref.</b> 4705				
<b>Vínculo Empregatício:</b> 5 EFETIVO				<b>Dep.IR.</b> 1		<b>Dep.Sal.Fam.</b> 0		
<b>Nascimento:</b> 29/04/1966	<b>Nomeção:</b> 25/07/2006	<b>Admissão:</b> 25/07/2006	<b>Exoneração:</b> / /	<b>Estado do Servidor:</b> 2 LICENCIADO/AFASTADO				
<b>Banco:</b> 001	<b>Agência:</b> 551	<b>7</b>	<b>Conta Banco:</b> 30178-7					

Créditos Julho - Dezembro									2018	
Carga Horária		30 - Hs/Sem	30 - Hs/Sem	30 - Hs/Sem	30 - Hs/Sem	30 - Hs/Sem	30 - Hs/Sem	30 - Hs/Sem	30 - Hs/Sem	
Código	Verba	INSS	IRRF	JUL	AGO	SET	OUT	NOV	DEZ	13º
Débitos Julho - Dezembro									2018	
Carga Horária		30 - Hs/Sem	30 - Hs/Sem	30 - Hs/Sem	30 - Hs/Sem	30 - Hs/Sem	30 - Hs/Sem	30 - Hs/Sem	30 - Hs/Sem	
Código	Verba	INSS	IRRF	JUL	AGO	SET	OUT	NOV	DEZ	13º
<b>TOTAIS 2º Semestre</b>				<b>JUL</b>	<b>AGO</b>	<b>SET</b>	<b>OUT</b>	<b>NOV</b>	<b>DEZ</b>	<b>13º</b>
TOTAL BRUTO				0,00	0,00	0,00	0,00	0,00	0,00	0,00
TOTAL DE DESCONTOS				0,00	0,00	0,00	0,00	0,00	0,00	0,00
TOTAL LIQUIDO				0,00	0,00	0,00	0,00	0,00	0,00	0,00
BASE PREVIDÊNCIA				0,00	0,00	0,00	0,00	0,00	0,00	0,00
BASE IRRF				0,00	0,00	0,00	0,00	0,00	0,00	0,00
BASE FGTS				0,00	0,00	0,00	0,00	0,00	0,00	0,00



<b>Orgão:</b> 197	UCCI - UNIDADE CENTRAL DE CONTROLE INTERNO				
<b>Servidor:</b> 118834 - 2	TATIANE DA FONSECA SILVA RODRIGUES	<b>CPF:</b> 72660066191	<b>RG:</b> 13497200	<b>Situação:</b> 1 Comissão	
<b>Cargo:</b> GERENTE DE NUCLEO DE NORMAT DE PROCESSOS		<b>Ref.</b> 1308	<b>Lotação:</b> 668 UNIDADE CENTRAL DE CONTROLE INTERNO UCCI		
<b>Vínculo Empregatício:</b> 5 EFETIVO		<b>Dep.IR.</b> 0		<b>Dep.Sal.Fam.</b> 0	
<b>Nascimento:</b> 26/06/1984	<b>Nomeção:</b> 21/11/2007	<b>Admissão:</b> 21/11/2007	<b>Exoneração:</b> / /	<b>Estado do Servidor:</b> 1 EM EXERCÍCIO	
<b>Banco:</b> 001	<b>Agência:</b> 551	<b>7</b>	<b>Conta Banco:</b> 2285+6		

**Créditos Janeiro - Junho**

**2016**

Código	Verba	Carga Horária		40 - Hs/Sem		40 - Hs/Sem		40 - Hs/Sem		40 - Hs/Sem		40 - Hs/Sem		-
		INSS	IRRF	JAN	FEV	MAR	ABR	MAI	JUN					
1	VENCIMENTO BASE	S	S	2.794,17 30 D	2.794,17 30 D	2.794,17 30 D	2.868,05 30 D	2.868,05 30 D	2.868,05 30 D	2.868,05 30 D	2.868,05 30 D	2.868,05 30 D	-	
16	GRATIF. DE REPRESENTACAO	S	S	1.080,39 30 D	1.080,39 30 D	1.080,39 30 D	1.080,39 30 D	1.080,39 30 D	1.080,39 30 D	1.080,39 30 D	1.080,39 30 D	1.080,39 30 D	-	
53	ADICIONAL TEMPO SERVICO	S	S	447,06 16%	447,06 16%	447,06 16%	458,88 16%	458,88 16%	458,88 16%	458,88 16%	458,88 16%	458,88 16%	-	
58	1/3 SOBRE FERIAS CONSTITUCIONA	S	S	0,00	0,00	0,00	2.214,66 33.34%	0,00	0,00	0,00	0,00	0,00	-	
221	DIFERENCA ENQUADR/ELEV.NIV INC	S	S	0,00	0,00	0,00	0,00	825,50	825,50	825,50	825,50	825,50	-	
360	GRATIFICACAO LABORAL	S	S	2.235,33 80%	2.235,33 80%	2.235,33 80%	2.235,33 100%	2.294,44 80%	2.294,44 80%	2.294,44 80%	2.294,44 80%	2.294,44 80%	-	

**Débitos Janeiro - Junho**

**2016**

Código	Verba	Carga Horária		40 - Hs/Sem		40 - Hs/Sem		40 - Hs/Sem		40 - Hs/Sem		40 - Hs/Sem		-
		INSS	IRRF	JAN	FEV	MAR	ABR	MAI	JUN					
100	IRRF	N	N	768,14 27.5%	768,14 27.5%	768,14 27.5%	1.398,14 27.5%	1.005,62 27.5%	1.005,62 27.5%	1.005,62 27.5%	1.005,62 27.5%	1.005,62 27.5%	-	
101	IMPRO	N	S	602,42 11%	602,42 11%	602,42 11%	611,85 11%	709,16 11%	709,16 11%	709,16 11%	709,16 11%	709,16 11%	-	
103	DESC. AUT. SERV SAUDE	N	N	0,00	1.507,24	49,02	519,00	82,60	82,60	263,61	263,61	263,61	-	
104	CONTRIBUICAO SINDICATO (1%)	N	N	27,94 1%	27,94 1%	27,94 1%	28,68 1%	28,68 1%	28,68 1%	28,68 1%	28,68 1%	28,68 1%	-	
130	SERV SAUDE-GENITOR	N	N	65,57 1%	65,57 1%	65,57 1%	88,57 1%	75,27 1%	75,27 1%	75,27 1%	75,27 1%	75,27 1%	-	
140	SERV SAUDE 3%	N	N	196,71 3%	196,71 3%	196,71 3%	265,72 3%	225,82 3%	225,82 3%	225,82 3%	225,82 3%	225,82 3%	-	
169	CONTRIBUICAO SINDICAL	N	N	0,00	0,00	144,05 1 D	0,00	0,00	0,00	0,00	0,00	0,00	-	
354	SICOOB 1%	N	N	27,94 1%	27,94 1%	27,94 1%	28,68 1%	28,68 1%	28,68 1%	28,68 1%	28,68 1%	28,68 1%	-	
363	SICOOB SERVIDOR	N	N	0,00	0,00	475,24	1.050,35	1.050,35	1.050,35	1.050,35	1.050,35	1.050,35	-	
535	DESC. AUT. SERV SAUDE - ODONTOLOGIA	N	N	82,40	82,40	82,40	82,40	82,40	82,40	82,40	82,40	82,40	-	
<b>TOTAIS 1º Semestre</b>				<b>JAN</b>	<b>FEV</b>	<b>MAR</b>	<b>ABR</b>	<b>MAI</b>	<b>JUN</b>				-	
<b>TOTAL BRUTO</b>				<b>6.556,95</b>	<b>6.556,95</b>	<b>6.556,95</b>	<b>8.857,31</b>	<b>7.527,26</b>	<b>7.527,26</b>				-	
<b>TOTAL DE DESCONTOS</b>				<b>1.771,12</b>	<b>3.278,36</b>	<b>2.439,43</b>	<b>4.073,39</b>	<b>3.288,58</b>	<b>3.469,59</b>				-	
<b>TOTAL LIQUIDO</b>				<b>4.785,83</b>	<b>3.278,59</b>	<b>4.117,52</b>	<b>4.783,92</b>	<b>4.238,68</b>	<b>4.057,67</b>				-	
<b>BASE PREVIDÊNCIA</b>				<b>5.476,56</b>	<b>5.476,56</b>	<b>5.476,56</b>	<b>5.562,26</b>	<b>6.446,87</b>	<b>6.446,87</b>				-	
<b>BASE IRRF</b>				<b>5.954,53</b>	<b>5.954,53</b>	<b>5.954,53</b>	<b>8.245,46</b>	<b>6.818,10</b>	<b>6.818,10</b>				-	
<b>BASE FGTS</b>				<b>0,00</b>	<b>0,00</b>	<b>0,00</b>	<b>0,00</b>	<b>0,00</b>	<b>0,00</b>				-	



<b>Orgão:</b> 197	UCCI - UNIDADE CENTRAL DE CONTROLE INTERNO											
<b>Servidor:</b> 118834 - 2	TATIANE DA FONSECA SILVA RODRIGUES				<b>CPF:</b> 72660066191				<b>RG:</b> 13497200		<b>Situação:</b> 1 Comissão	
<b>Cargo:</b> GERENTE DE NUCLEO DE NORMAT DE PROCESSOS				<b>Ref.</b> 1308 <b>Lotação:</b> 668 UNIDADE CENTRAL DE CONTROLE INTERNO UCCI								
<b>Vínculo Empregatício:</b> 5 EFETIVO				<b>Dep.IR.</b> 0				<b>Dep.Sal.Fam.</b> 0				
<b>Nascimento:</b> 26/06/1984	<b>Nomeção:</b> 21/11/2007	<b>Admissão:</b> 21/11/2007	<b>Exoneração:</b> / /		<b>Estado do Servidor:</b> 1 EM EXERCÍCIO							
<b>Banco:</b> 001	<b>Agência:</b> 551	<b>7</b>	<b>Conta Banco:</b> 2285+6									

### Créditos Julho - Dezembro

2016

Carga Horária		40 - Hs/Sem		40 - Hs/Sem		40 - Hs/Sem		40 - Hs/Sem		40 - Hs/Sem		40 - Hs/Sem	
Código	Verba	INSS	IRRF	JUL	AGO	SET	OUT	NOV	DEZ	13º			
1	VENCIMENTO BASE	S	S	2.868,05 30 D	5.162,49 30 D	5.162,49 30 D	5.162,49 30 D	5.162,49 30 D	5.162,49 30 D	5.162,49 30 D	5.162,49 30 D	5.162,49 12 D	
16	GRATIF. DE REPRESENTACAO	S	S	1.080,39 30 D	1.080,39 30 D	1.080,39 30 D	1.080,39 30 D	1.080,39 30 D	1.080,39 30 D	1.080,39 30 D	1.080,39 30 D	1.080,39 12 D	
29	13º ADIANTAMENTO	N	N	3.341,02 100%	0,00	0,00	0,00	0,00	0,00	0,00	0,00	0,00	
53	ADICIONAL TEMPO SERVICO	S	S	458,88 16%	825,99 16%	825,99 16%	825,99 16%	929,24 18%	929,24 18%	929,24 18%	929,24 18%	929,24 18%	
58	1/3 SOBRE FERIAS CONSTITUCIONA	S	S	0,00	0,00	0,00	2.356,76 33.34%	0,00	0,00	0,00	0,00	0,00	
90	DIFERENCA DE VENCIMENTOS	S	S	0,00	0,00	734,22	0,00	0,00	0,00	0,00	0,00	0,00	
221	DIFERENCA ENQUADR/ELEV.NIV INC	S	S	825,50	0,00	0,00	0,00	0,00	0,00	0,00	0,00	0,00	
360	GRATIFICACAO LABORAL	S	S	2.294,44 80%	0,00	0,00	0,00	0,00	0,00	0,00	0,00	0,00	

### Débitos Julho - Dezembro

2016

Carga Horária		40 - Hs/Sem		40 - Hs/Sem		40 - Hs/Sem		40 - Hs/Sem		40 - Hs/Sem		40 - Hs/Sem	
Código	Verba	INSS	IRRF	JUL	AGO	SET	OUT	NOV	DEZ	13º			
100	IRRF	N	N	1.005,62 27.5%	893,43 27.5%	1.073,13 27.5%	1.541,54 27.5%	918,70 27.5%	918,70 27.5%	918,70 27.5%	918,70 27.5%	0,00	
101	IMPRO	N	S	709,16 11%	658,73 11%	739,50 11%	658,73 11%	670,09 11%	670,09 11%	670,09 11%	670,09 11%	0,00	
103	DESC. AUT. SERV SAUDE	N	N	70,00	0,00	487,49	775,00	391,17	0,00	0,00	0,00	0,00	
104	CONTRIBUICAO SINDICATO (1%)	N	N	28,68 1%	51,62 1%	51,62 1%	51,62 1%	51,62 1%	51,62 1%	51,62 1%	51,62 1%	0,00	
119	DESC. ADIAN 13 SAL.	N	N	0,00	0,00	0,00	0,00	0,00	0,00	0,00	0,00	3.341,02 6 D	
130	SERV SAUDE-GENITOR	N	N	75,27 1%	70,69 1%	78,03 1%	94,26 1%	71,72 1%	71,72 1%	71,72 1%	71,72 1%	0,00	
140	SERV SAUDE 3%	N	N	225,82 3%	212,07 3%	234,09 3%	282,77 3%	215,16 3%	215,16 3%	215,16 3%	215,16 3%	0,00	
161	IMPRO 13ºSALARIO	N	S	0,00	0,00	0,00	0,00	0,00	0,00	0,00	0,00	670,09 11%	
299	IRRF 13º	N	N	0,00	0,00	0,00	0,00	0,00	0,00	0,00	0,00	918,69 27.5%	
354	SICOOB 1%	N	N	28,68 1%	51,62 1%	51,62 1%	51,62 1%	51,62 1%	51,62 1%	51,62 1%	51,62 1%	0,00	
363	SICOOB SERVIDOR	N	N	1.050,35	1.050,35	1.050,35	1.050,35	1.050,35	1.050,35	1.050,35	1.050,35	0,00	
535	DESC. AUT. SERV SAUDE - ODONTOLOGIA	N	N	82,40	82,40	82,40	82,40	82,40	82,40	82,40	82,40	0,00	
<b>TOTAIS 2º Semestre</b>				<b>JUL</b>	<b>AGO</b>	<b>SET</b>	<b>OUT</b>	<b>NOV</b>	<b>DEZ</b>	<b>13º</b>			
<b>TOTAL BRUTO</b>				<b>10.868,28</b>	<b>7.068,87</b>	<b>7.803,09</b>	<b>9.425,63</b>	<b>7.172,12</b>	<b>7.172,12</b>	<b>7.172,12</b>	<b>7.172,12</b>	<b>7.172,12</b>	
<b>TOTAL DE DESCONTOS</b>				<b>3.275,98</b>	<b>3.070,91</b>	<b>3.848,23</b>	<b>4.588,29</b>	<b>3.502,83</b>	<b>3.111,66</b>	<b>3.111,66</b>	<b>3.111,66</b>	<b>4.929,80</b>	



<b>Orgão:</b> 197	UCCI - UNIDADE CENTRAL DE CONTROLE INTERNO						
<b>Servidor:</b> 118834 - 2	TATIANE DA FONSECA SILVA RODRIGUES	<b>CPF:</b> 72660066191	<b>RG:</b> 13497200	<b>Situação:</b> 1 Comissão			
<b>Cargo:</b> GERENTE DE NUCLEO DE NORMAT DE PROCESSOS	<b>Ref.</b> 1308		<b>Lotação:</b> 668	UNIDADE CENTRAL DE CONTROLE INTERNO UCCI			
<b>Vínculo Empregatício:</b> 5 EFETIVO				<b>Dep.IR.</b> 0	<b>Dep.Sal.Fam.</b> 0		
<b>Nascimento:</b> 26/06/1984	<b>Nomeção:</b> 21/11/2007	<b>Admissão:</b> 21/11/2007	<b>Exoneração:</b> / /	<b>Estado do Servidor:</b> 1 EM EXERCÍCIO			
<b>Banco:</b> 001	<b>Agência:</b> 551	7	<b>Conta Banco:</b> 22851-6				

<b>TOTAL LIQUIDO</b>	<b>7.592,30</b>	<b>3.997,96</b>	<b>3.954,86</b>	<b>4.837,34</b>	<b>3.669,29</b>	<b>4.060,46</b>	<b>2.242,32</b>
<b>BASE PREVIDÊNCIA</b>	<b>6.446,87</b>	<b>5.988,48</b>	<b>6.722,70</b>	<b>5.988,48</b>	<b>6.091,73</b>	<b>6.091,73</b>	<b>6.091,73</b>
<b>BASE IRRF</b>	<b>6.818,10</b>	<b>6.410,14</b>	<b>7.063,59</b>	<b>8.766,90</b>	<b>6.502,03</b>	<b>6.502,03</b>	<b>6.502,03</b>
<b>BASE FGTS</b>	<b>0,00</b>	<b>0,00</b>	<b>0,00</b>	<b>0,00</b>	<b>0,00</b>	<b>0,00</b>	<b>0,00</b>



<b>Orgão:</b> 197	UCCI - UNIDADE CENTRAL DE CONTROLE INTERNO				
<b>Servidor:</b> 118834 - 2	TATIANE DA FONSECA SILVA RODRIGUES	<b>CPF:</b> 72660066191	<b>RG:</b> 13497200	<b>Situação:</b> 1 Comissão	
<b>Cargo:</b> GERENTE DE NUCLEO DE NORMAT DE PROCESSOS		<b>Ref.</b> 1308	<b>Lotação:</b> 668 UNIDADE CENTRAL DE CONTROLE INTERNO UCCI		
<b>Vínculo Empregatício:</b> 5 EFETIVO		<b>Dep.IR.</b> 0		<b>Dep.Sal.Fam.</b> 0	
<b>Nascimento:</b> 26/06/1984	<b>Nomeção:</b> 21/11/2007	<b>Admissão:</b> 21/11/2007	<b>Exoneração:</b> / /	<b>Estado do Servidor:</b> 1 EM EXERCÍCIO	
<b>Banco:</b> 001	<b>Agência:</b> 551	<b>7</b>	<b>Conta Banco:</b> 2285+6		

### Créditos Janeiro - Junho

2017

Código	Verba	Carga Horária		40 - Hs/Sem		40 - Hs/Sem		40 - Hs/Sem		40 - Hs/Sem		40 - Hs/Sem		-
		INSS	IRRF	JAN	FEV	MAR	ABR	MAI	JUN					
1	VENCIMENTO BASE	S	S	5.162,49 30 D	5.502,18 30 D	5.502,18 30 D	5.502,18 30 D	5.502,18 30 D	5.502,18 30 D	5.502,18 30 D	5.502,18 30 D	5.502,18 30 D	-	
16	GRATIF. DE REPRESENTACAO	S	S	1.080,39 30 D	1.151,48 30 D	1.151,48 30 D	1.151,48 30 D	1.151,48 30 D	1.151,48 30 D	1.151,48 30 D	1.151,48 30 D	1.151,48 30 D	-	
29	13° ADIANTAMENTO	N	N	0,00	0,00	0,00	0,00	0,00	0,00	0,00	3.822,02 100%	3.822,02 100%	-	
53	ADICIONAL TEMPO SERVICO	S	S	929,24 18%	990,39 18%	990,39 18%	990,39 18%	990,39 18%	990,39 18%	990,39 18%	990,39 18%	990,39 18%	-	
90	DIFERENCA DE VENCIMENTOS	S	S	0,00	0,00	400,84	0,00	0,00	0,00	0,00	0,00	0,00	-	
95	DIFERENCA DE VERBAS/SALARIO	N	N	0,00	0,00	71,09	0,00	0,00	0,00	0,00	0,00	0,00	-	
172	DEVOLUCAO DE CONT. SINDICAL	N	N	0,00	0,00	0,00	254,80	0,00	0,00	0,00	0,00	0,00	-	

### Débitos Janeiro - Junho

2017

Código	Verba	Carga Horária		40 - Hs/Sem		40 - Hs/Sem		40 - Hs/Sem		40 - Hs/Sem		40 - Hs/Sem		-
		INSS	IRRF	JAN	FEV	MAR	ABR	MAI	JUN					
100	IRRF	N	N	918,70 27.5%	1.036,35 27.5%	1.134,46 27.5%	1.036,35 27.5%	1.036,35 27.5%	1.036,35 27.5%	1.036,35 27.5%	1.036,35 27.5%	1.036,35 27.5%	-	
101	IMPRO	N	S	670,09 11%	714,18 11%	758,28 11%	714,18 11%	714,18 11%	714,18 11%	714,18 11%	714,18 11%	714,18 11%	-	
103	DESC. AUT. SERV SAUDE	N	N	110,00	305,01	388,20	210,12	126,00 30 D	70,00 30 D	70,00 30 D	70,00 30 D	70,00 30 D	-	
104	CONTRIBUICAO SINDICATO (1%)	N	N	51,62 1%	0,00	0,00	0,00	0,00	0,00	0,00	0,00	0,00	-	
130	SERV SAUDE-GENITOR	N	N	71,72 1%	76,44 1%	81,16 1%	76,44 1%	76,44 1%	76,44 1%	76,44 1%	76,44 1%	76,44 1%	-	
140	SERV SAUDE 3%	N	N	215,16 3%	229,32 3%	243,48 3%	229,32 3%	229,32 3%	229,32 3%	229,32 3%	229,32 3%	229,32 3%	-	
169	CONTRIBUICAO SINDICAL	N	N	0,00	0,00	254,80 1 D	0,00	0,00	0,00	0,00	0,00	0,00	-	
354	SICOOB 1%	N	N	51,62 1%	55,02 1%	55,02 1%	55,02 1%	55,02 1%	55,02 1%	55,02 1%	55,02 1%	55,02 1%	-	
363	SICOOB SERVIDOR	N	N	1.050,35	1.050,35	1.050,35	575,11	575,11 30 D	575,11 30 D	575,11 30 D	575,11 30 D	575,11 30 D	-	
535	DESC. AUT. SERV SAUDE - ODONTOLOGIA	N	N	82,40	82,40	82,40	0,00	0,00	0,00	0,00	0,00	0,00	-	
<b>TOTAIS 1º Semestre</b>				<b>JAN</b>	<b>FEV</b>	<b>MAR</b>	<b>ABR</b>	<b>MAI</b>	<b>JUN</b>	<b>JUN</b>	<b>JUN</b>	<b>JUN</b>	<b>-</b>	
<b>TOTAL BRUTO</b>				<b>7.172,12</b>	<b>7.644,05</b>	<b>8.115,98</b>	<b>7.898,85</b>	<b>7.644,05</b>	<b>11.466,07</b>	<b>11.466,07</b>	<b>11.466,07</b>	<b>11.466,07</b>	<b>-</b>	
<b>TOTAL DE DESCONTOS</b>				<b>3.221,66</b>	<b>3.549,07</b>	<b>4.048,15</b>	<b>2.896,54</b>	<b>2.812,42</b>	<b>2.756,42</b>	<b>2.756,42</b>	<b>2.756,42</b>	<b>2.756,42</b>	<b>-</b>	
<b>TOTAL LIQUIDO</b>				<b>3.950,46</b>	<b>4.094,98</b>	<b>4.067,83</b>	<b>5.002,31</b>	<b>4.831,63</b>	<b>8.709,65</b>	<b>8.709,65</b>	<b>8.709,65</b>	<b>8.709,65</b>	<b>-</b>	
<b>BASE PREVIDÊNCIA</b>				<b>6.091,73</b>	<b>6.492,57</b>	<b>6.893,41</b>	<b>6.492,57</b>	<b>6.492,57</b>	<b>6.492,57</b>	<b>6.492,57</b>	<b>6.492,57</b>	<b>6.492,57</b>	<b>-</b>	
<b>BASE IRRF</b>				<b>6.502,03</b>	<b>6.929,87</b>	<b>7.286,61</b>	<b>6.929,87</b>	<b>6.929,87</b>	<b>6.929,87</b>	<b>6.929,87</b>	<b>6.929,87</b>	<b>6.929,87</b>	<b>-</b>	
<b>BASE FGTS</b>				<b>0,00</b>	<b>0,00</b>	<b>0,00</b>	<b>0,00</b>	<b>0,00</b>	<b>0,00</b>	<b>0,00</b>	<b>0,00</b>	<b>0,00</b>	<b>-</b>	



<b>Orgão:</b> 197	UCCI - UNIDADE CENTRAL DE CONTROLE INTERNO											
<b>Servidor:</b> 118834 - 2	TATIANE DA FONSECA SILVA RODRIGUES				<b>CPF:</b> 72660066191				<b>RG:</b> 13497200		<b>Situação:</b> 1 Comissão	
<b>Cargo:</b> GERENTE DE NUCLEO DE NORMAT DE PROCESSOS				<b>Ref.</b> 1308				<b>Lotação:</b> 668 UNIDADE CENTRAL DE CONTROLE INTERNO UCCI				
<b>Vínculo Empregatício:</b> 5 EFETIVO				<b>Dep.IR.</b> 0				<b>Dep.Sal.Fam.</b> 0				
<b>Nascimento:</b> 26/06/1984	<b>Nomeção:</b> 21/11/2007	<b>Admissão:</b> 21/11/2007	<b>Exoneração:</b> / /	<b>Estado do Servidor:</b> 1 EM EXERCÍCIO								
<b>Banco:</b> 001	<b>Agência:</b> 551	<b>7</b>	<b>Conta Banco:</b> 2285+6									

**Créditos Julho - Dezembro**

**2017**

		Carga Horária		40 - Hs/Sem		40 - Hs/Sem		40 - Hs/Sem		40 - Hs/Sem		40 - Hs/Sem		40 - Hs/Sem	
Código	Verba	INSS	IRRF	JUL		AGO		SET		OUT		NOV		DEZ	
				13º											
1	VENCIMENTO BASE	S	S	5.586,96	30 D	5.586,96	30 D	5.586,96	30 D	5.586,96	30 D	5.586,96	30 D	5.586,96	12 D
16	GRATIF. DE REPRESENTACAO	S	S	1.151,48	30 D	1.151,48	30 D	1.151,48	30 D	1.151,48	30 D	1.151,48	30 D	1.151,48	12 D
53	ADICIONAL TEMPO SERVICO	S	S	1.005,65	18%	1.005,65	18%	1.005,65	18%	1.005,65	18%	1.117,39	20%	1.117,39	20%
58	1/3 SOBRE FERIAS CONSTITUCIONA	S	S	0,00		0,00		0,00		0,00		0,00		2.619,13	33.34%
221	DIFERENCA ENQUADR/ELEV.NIV INC	S	S	0,00		288,96	30 D	288,96	30 D	288,96	30 D	0,00		0,00	0,00

**Débitos Julho - Dezembro**

**2017**

		Carga Horária		40 - Hs/Sem		40 - Hs/Sem		40 - Hs/Sem		40 - Hs/Sem		40 - Hs/Sem		40 - Hs/Sem	
Código	Verba	INSS	IRRF	JUL		AGO		SET		OUT		NOV		DEZ	
				13º											
100	IRRF	N	N	1.060,84	27.5%	1.131,56	27.5%	1.131,56	27.5%	1.131,56	27.5%	1.088,19	27.5%	1.808,45	27.5%
101	IMPRO	N	S	725,19	11%	756,97	11%	756,97	11%	756,97	11%	737,48	11%	737,48	11%
103	DESC. AUT. SERV SAUDE	N	N	0,00		1.030,80	30 D	185,55	30 D	755,40	30 D	170,00	30 D	185,45	30 D
119	DESC. ADIAN 13 SAL.	N	N	0,00		0,00		0,00		0,00		0,00		0,00	3.822,02 6 D
130	SERV SAUDE-GENITOR	N	N	77,44	1%	80,33	1%	80,33	1%	80,33	1%	78,56	1%	104,75	1%
140	SERV SAUDE 3%	N	N	232,32	3%	240,99	3%	240,99	3%	240,99	3%	235,67	3%	314,25	3%
161	IMPRO 13ºSALARIO	N	S	0,00		0,00		0,00		0,00		0,00		0,00	737,47 11%
299	IRRF 13º	N	N	0,00		0,00		0,00		0,00		0,00		0,00	1.088,18 27.5%
354	SICOOB 1%	N	N	55,87	1%	55,87	1%	55,87	1%	55,87	1%	55,87	1%	55,87	1%
363	SICOOB SERVIDOR	N	N	575,11	30 D	575,11	30 D	575,11	30 D	575,11	30 D	575,11	30 D	575,11	30 D
535	DESC. AUT. SERV SAUDE - ODONTOLOGIA	N	N	0,00		41,20	30 D	41,20	30 D	41,20	30 D	41,20	30 D	41,20	30 D
<b>TOTAIS 2º Semestre</b>				<b>JUL</b>		<b>AGO</b>		<b>SET</b>		<b>OUT</b>		<b>NOV</b>		<b>DEZ</b>	
<b>TOTAL BRUTO</b>				<b>7.744,09</b>		<b>8.033,05</b>		<b>8.033,05</b>		<b>8.033,05</b>		<b>7.855,83</b>		<b>10.474,96</b>	
<b>TOTAL DE DESCONTOS</b>				<b>2.726,77</b>		<b>3.912,83</b>		<b>3.067,58</b>		<b>3.637,43</b>		<b>2.982,08</b>		<b>3.822,56</b>	
<b>TOTAL LIQUIDO</b>				<b>5.017,32</b>		<b>4.120,22</b>		<b>4.965,47</b>		<b>4.395,62</b>		<b>4.873,75</b>		<b>6.652,40</b>	
<b>BASE PREVIDÊNCIA</b>				<b>6.592,61</b>		<b>6.881,57</b>		<b>6.881,57</b>		<b>6.881,57</b>		<b>6.704,35</b>		<b>6.704,35</b>	
<b>BASE IRRF</b>				<b>7.018,90</b>		<b>7.276,08</b>		<b>7.276,08</b>		<b>7.276,08</b>		<b>7.118,35</b>		<b>9.737,48</b>	
<b>BASE FGTS</b>				<b>0,00</b>		<b>0,00</b>		<b>0,00</b>		<b>0,00</b>		<b>0,00</b>		<b>0,00</b>	



<b>Orgão:</b> 197	UCCI - UNIDADE CENTRAL DE CONTROLE INTERNO				
<b>Servidor:</b> 118834 - 2	TATIANE DA FONSECA SILVA RODRIGUES	<b>CPF:</b> 72660066191	<b>RG:</b> 13497200	<b>Situação:</b> 1 Comissão	
<b>Cargo:</b> GERENTE DE NUCLEO DE NORMAT DE PROCESSOS		<b>Ref.</b> 1308	<b>Lotação:</b> 668 UNIDADE CENTRAL DE CONTROLE INTERNO UCCI		
<b>Vínculo Empregatício:</b> 5 EFETIVO		<b>Dep.IR.</b> 0		<b>Dep.Sal.Fam.</b> 0	
<b>Nascimento:</b> 26/06/1984	<b>Nomeção:</b> 21/11/2007	<b>Admissão:</b> 21/11/2007	<b>Exoneração:</b> / /	<b>Estado do Servidor:</b> 1 EM EXERCÍCIO	
<b>Banco:</b> 001	<b>Agência:</b> 551	<b>7</b>	<b>Conta Banco:</b> 2285+6		

### Créditos Janeiro - Junho

2018

Código	Verba	Carga Horária		40 - Hs/Sem		40 - Hs/Sem		40 - Hs/Sem		40 - Hs/Sem		-
		INSS	IRRF	JAN	FEV	MAR	ABR	MAI	JUN			
1	VENCIMENTO BASE	S	S	5.702,61	30 D	0,00		0,00	0,00	0,00	0,00	-
16	GRATIF. DE REPRESENTACAO	S	S	1.175,32	30 D	0,00		0,00	0,00	0,00	0,00	-
53	ADICIONAL TEMPO SERVICO	S	S	1.140,52	20%	0,00		0,00	0,00	0,00	0,00	-

### Débitos Janeiro - Junho

2018

Código	Verba	Carga Horária		40 - Hs/Sem		40 - Hs/Sem		40 - Hs/Sem		40 - Hs/Sem		-				
		INSS	IRRF	JAN	FEV	MAR	ABR	MAI	JUN							
100	IRRF	N	N	1.128,71	27.5%	0,00		0,00	0,00	0,00	0,00	-				
101	IMPRO	N	S	752,74	11%	0,00		0,00	0,00	0,00	0,00	-				
103	DESC. AUT. SERV SAUDE	N	N	898,21	30 D	0,00		0,00	0,00	0,00	0,00	-				
130	SERV SAUDE-GENITOR	N	N	80,18	1%	0,00		0,00	0,00	0,00	0,00	-				
140	SERV SAUDE 3%	N	N	240,55	3%	0,00		0,00	0,00	0,00	0,00	-				
363	SICOOB SERVIDOR	N	N	575,11	30 D	0,00		0,00	0,00	0,00	0,00	-				
535	DESC. AUT. SERV SAUDE - ODONTOLOGIA	N	N	41,20	30 D	0,00		0,00	0,00	0,00	0,00	-				
<b>TOTAIS 1º Semestre</b>				<b>JAN</b>		<b>FEV</b>		<b>MAR</b>		<b>ABR</b>		<b>MAI</b>		<b>JUN</b>		<b>-</b>
<b>TOTAL BRUTO</b>				<b>8.018,45</b>		<b>0,00</b>		<b>0,00</b>		<b>0,00</b>		<b>0,00</b>		<b>0,00</b>		<b>-</b>
<b>TOTAL DE DESCONTOS</b>				<b>3.716,70</b>		<b>0,00</b>		<b>0,00</b>		<b>0,00</b>		<b>0,00</b>		<b>0,00</b>		<b>-</b>
<b>TOTAL LIQUIDO</b>				<b>4.301,75</b>		<b>0,00</b>		<b>0,00</b>		<b>0,00</b>		<b>0,00</b>		<b>0,00</b>		<b>-</b>
<b>BASE PREVIDÊNCIA</b>				<b>6.843,13</b>		<b>0,00</b>		<b>0,00</b>		<b>0,00</b>		<b>0,00</b>		<b>0,00</b>		<b>-</b>
<b>BASE IRRF</b>				<b>7.265,71</b>		<b>0,00</b>		<b>0,00</b>		<b>0,00</b>		<b>0,00</b>		<b>0,00</b>		<b>-</b>
<b>BASE FGTS</b>				<b>0,00</b>		<b>0,00</b>		<b>0,00</b>		<b>0,00</b>		<b>0,00</b>		<b>0,00</b>		<b>-</b>



<b>Orgão:</b> 197	UCCI - UNIDADE CENTRAL DE CONTROLE INTERNO							
<b>Servidor:</b> 118834 - 2	TATIANE DA FONSECA SILVA RODRIGUES			<b>CPF:</b> 72660066191	<b>RG:</b> 13497200	<b>Situação:</b> 1 Comissão		
<b>Cargo:</b> GERENTE DE NUCLEO DE NORMAT DE PROCESSOS				<b>Ref.</b> 1308	<b>Lotação:</b> 668 UNIDADE CENTRAL DE CONTROLE INTERNO UCCI			
<b>Vínculo Empregatício:</b> 5 EFETIVO				<b>Dep.IR.</b> 0		<b>Dep.Sal.Fam.</b> 0		
<b>Nascimento:</b> 26/06/1984	<b>Nomeção:</b> 21/11/2007	<b>Admissão:</b> 21/11/2007	<b>Exoneração:</b> / /	<b>Estado do Servidor:</b> 1 EM EXERCÍCIO				
<b>Banco:</b> 001	<b>Agência:</b> 551	<b>7</b>	<b>Conta Banco:</b> 22851-6					

Créditos Julho - Dezembro									2018	
Carga Horária		40 - Hs/Sem	40 - Hs/Sem	40 - Hs/Sem	40 - Hs/Sem	40 - Hs/Sem	40 - Hs/Sem	40 - Hs/Sem	40 - Hs/Sem	
Código	Verba	INSS	IRRF	JUL	AGO	SET	OUT	NOV	DEZ	13º
Débitos Julho - Dezembro									2018	
Carga Horária		40 - Hs/Sem	40 - Hs/Sem	40 - Hs/Sem	40 - Hs/Sem	40 - Hs/Sem	40 - Hs/Sem	40 - Hs/Sem	40 - Hs/Sem	
Código	Verba	INSS	IRRF	JUL	AGO	SET	OUT	NOV	DEZ	13º
TOTAIS 2º Semestre		JUL	AGO	SET	OUT	NOV	DEZ	13º		
TOTAL BRUTO		0,00	0,00	0,00	0,00	0,00	0,00	0,00	0,00	0,00
TOTAL DE DESCONTOS		0,00	0,00	0,00	0,00	0,00	0,00	0,00	0,00	0,00
TOTAL LIQUIDO		0,00	0,00	0,00	0,00	0,00	0,00	0,00	0,00	0,00
BASE PREVIDÊNCIA		0,00	0,00	0,00	0,00	0,00	0,00	0,00	0,00	0,00
BASE IRRF		0,00	0,00	0,00	0,00	0,00	0,00	0,00	0,00	0,00
BASE FGTS		0,00	0,00	0,00	0,00	0,00	0,00	0,00	0,00	0,00



<b>Orgão:</b> 197	UCCI - UNIDADE CENTRAL DE CONTROLE INTERNO				
<b>Servidor:</b> 141364 - 2	VIVIANE PINTO DA SILVA	<b>CPF:</b> 82126771091	<b>RG:</b> 3081059861	<b>Situação:</b> 1 Carreira	
<b>Cargo:</b> ANALISTA INSTRUMENTAL		<b>Lotação:</b> 197 UCCI - UNIDADE CENTRAL DE CONTROLE INTERNO			
<b>Perfil:</b> 131 - CONTROLADOR INTERNO		<b>Ref.</b> 4704			
<b>Vínculo Empregatício:</b> 5 ESTATUTARIO		<b>Dep.IR.</b> 0		<b>Dep.Sal.Fam.</b> 0	
<b>Nascimento:</b> 28/10/1980	<b>Nomeção:</b> 08/06/2017	<b>Admissão:</b> 08/06/2017	<b>Exoneração:</b> / /	<b>Estado do Servidor:</b> 1 EM EXERCÍCIO	
<b>Banco:</b> 001	<b>Agência:</b> 551	<b>7</b>	<b>Conta Banco:</b> 46425-2		

**Créditos Janeiro - Junho 2017**

Código	Verba	Carga Horária		30 - Hs/Sem	30 - Hs/Sem	30 - Hs/Sem	30 - Hs/Sem	30 - Hs/Sem	30 - Hs/Sem	
		INSS	IRRF	JAN	FEV	MAR	ABR	MAI	JUN	
1	VENCIMENTO BASE	S	S	0,00	0,00	0,00	0,00	0,00	2.451,34	23 D
29	13º ADIANTAMENTO	N	N	0,00	0,00	0,00	0,00	0,00	266,45	100%

**Débitos Janeiro - Junho 2017**

Código	Verba	Carga Horária		30 - Hs/Sem	30 - Hs/Sem	30 - Hs/Sem	30 - Hs/Sem	30 - Hs/Sem	30 - Hs/Sem	
		INSS	IRRF	JAN	FEV	MAR	ABR	MAI	JUN	
100	IRRF	N	N	0,00	0,00	0,00	0,00	0,00	20,83	7.5%
101	IMPRO	N	S	0,00	0,00	0,00	0,00	0,00	269,65	11%
<b>TOTAIS 1º Semestre</b>				<b>JAN</b>	<b>FEV</b>	<b>MAR</b>	<b>ABR</b>	<b>MAI</b>	<b>JUN</b>	<b>-</b>
<b>TOTAL BRUTO</b>				<b>0,00</b>	<b>0,00</b>	<b>0,00</b>	<b>0,00</b>	<b>0,00</b>	<b>2.717,79</b>	<b>-</b>
<b>TOTAL DE DESCONTOS</b>				<b>0,00</b>	<b>0,00</b>	<b>0,00</b>	<b>0,00</b>	<b>0,00</b>	<b>290,48</b>	<b>-</b>
<b>TOTAL LIQUIDO</b>				<b>0,00</b>	<b>0,00</b>	<b>0,00</b>	<b>0,00</b>	<b>0,00</b>	<b>2.427,31</b>	<b>-</b>
BASE PREVIDÊNCIA				0,00	0,00	0,00	0,00	0,00	2.451,34	-
BASE IRRF				0,00	0,00	0,00	0,00	0,00	2.181,69	-
BASE FGTS				0,00	0,00	0,00	0,00	0,00	0,00	-



<b>Orgão:</b> 197	UCCI - UNIDADE CENTRAL DE CONTROLE INTERNO										
<b>Servidor:</b> 141364 - 2	VIVIANE PINTO DA SILVA				<b>CPF:</b> 82126771091	<b>RG:</b> 3081059861	<b>Situação:</b> 1 Carreira				
<b>Cargo:</b> ANALISTA INSTRUMENTAL					<b>Lotação:</b> 197 UCCI - UNIDADE CENTRAL DE CONTROLE INTERNO						
<b>Perfil:</b> 131 - CONTROLADOR INTERNO					<b>Ref.</b> 4704						
<b>Vínculo Empregatício:</b> 5 ESTATUTARIO					<b>Dep.IR.</b> 0			<b>Dep.Sal.Fam.</b> 0			
<b>Nascimento:</b> 28/10/1980	<b>Nomeção:</b> 08/06/2017	<b>Admissão:</b> 08/06/2017	<b>Exoneração:</b> //		<b>Estado do Servidor:</b> 1 EM EXERCÍCIO						
<b>Banco:</b> 001	<b>Agência:</b> 551	<b>7</b>	<b>Conta Banco:</b> 46425-2								

**Créditos Julho - Dezembro 2017**

		Carga Horária		30 - Hs/Sem		30 - Hs/Sem		30 - Hs/Sem		30 - Hs/Sem		30 - Hs/Sem		30 - Hs/Sem		30 - Hs/Sem	
Código	Verba	INSS	IRRF	JUL		AGO		SET		OUT		NOV		DEZ		13º	
1	VENCIMENTO BASE	S	S	3.197,40	30 D	3.197,40	30 D	3.197,40	30 D	3.197,40	30 D	3.197,40	30 D	3.197,40	30 D	1.865,15	7 D

**Débitos Julho - Dezembro 2017**

		Carga Horária		30 - Hs/Sem		30 - Hs/Sem		30 - Hs/Sem		30 - Hs/Sem		30 - Hs/Sem		30 - Hs/Sem		30 - Hs/Sem	
Código	Verba	INSS	IRRF	JUL		AGO		SET		OUT		NOV		DEZ		13º	
100	IRRF	N	N	72,05	15%	72,05	15%	72,05	15%	72,05	15%	72,05	15%	72,05	15%	0,00	
101	IMPRO	N	S	351,71	11%	351,71	11%	351,71	11%	351,71	11%	351,71	11%	351,71	11%	0,00	
119	DESC. ADIAN 13 SAL.	N	N	0,00		0,00		0,00		0,00		0,00		0,00		266,45	1 D
161	IMPRO 13ºSALARIO	N	S	0,00		0,00		0,00		0,00		0,00		0,00		205,16	11%
<b>TOTAIS 2º Semestre</b>				<b>JUL</b>		<b>AGO</b>		<b>SET</b>		<b>OUT</b>		<b>NOV</b>		<b>DEZ</b>		<b>13º</b>	
<b>TOTAL BRUTO</b>				<b>3.197,40</b>		<b>3.197,40</b>		<b>3.197,40</b>		<b>3.197,40</b>		<b>3.197,40</b>		<b>3.197,40</b>		<b>1.865,15</b>	
<b>TOTAL DE DESCONTOS</b>				<b>423,76</b>		<b>423,76</b>		<b>423,76</b>		<b>423,76</b>		<b>423,76</b>		<b>423,76</b>		<b>471,61</b>	
<b>TOTAL LIQUIDO</b>				<b>2.773,64</b>		<b>2.773,64</b>		<b>2.773,64</b>		<b>2.773,64</b>		<b>2.773,64</b>		<b>2.773,64</b>		<b>1.393,54</b>	
<b>BASE PREVIDÊNCIA</b>				<b>3.197,40</b>		<b>3.197,40</b>		<b>3.197,40</b>		<b>3.197,40</b>		<b>3.197,40</b>		<b>3.197,40</b>		<b>1.865,15</b>	
<b>BASE IRRF</b>				<b>2.845,69</b>		<b>2.845,69</b>		<b>2.845,69</b>		<b>2.845,69</b>		<b>2.845,69</b>		<b>2.845,69</b>		<b>1.659,99</b>	
<b>BASE FGTS</b>				<b>0,00</b>		<b>0,00</b>		<b>0,00</b>		<b>0,00</b>		<b>0,00</b>		<b>0,00</b>		<b>0,00</b>	



<b>Orgão:</b> 197	UCCI - UNIDADE CENTRAL DE CONTROLE INTERNO				
<b>Servidor:</b> 141364 - 2	VIVIANE PINTO DA SILVA	<b>CPF:</b> 82126771091	<b>RG:</b> 3081059861	<b>Situação:</b> 1 Carreira	
<b>Cargo:</b> ANALISTA INSTRUMENTAL		<b>Lotação:</b> 197 UCCI - UNIDADE CENTRAL DE CONTROLE INTERNO			
<b>Perfil:</b> 131 - CONTROLADOR INTERNO		<b>Ref.</b> 4704			
<b>Vínculo Empregatício:</b> 5 ESTATUTARIO		<b>Dep.IR.</b> 0		<b>Dep.Sal.Fam.</b> 0	
<b>Nascimento:</b> 28/10/1980	<b>Nomeção:</b> 08/06/2017	<b>Admissão:</b> 08/06/2017	<b>Exoneração:</b> //	<b>Estado do Servidor:</b> 1 EM EXERCÍCIO	
<b>Banco:</b> 001	<b>Agência:</b> 551	<b>7</b>	<b>Conta Banco:</b> 46425-2		

**Créditos Janeiro - Junho 2018**

Código	Verba	Carga Horária		30 - Hs/Sem		30 - Hs/Sem		30 - Hs/Sem		30 - Hs/Sem		30 - Hs/Sem		-
		INSS	IRRF	JAN	FEV	MAR	ABR	MAI	JUN					
1	VENCIMENTO BASE	S	S	3.263,59	30 D	0,00	0,00	0,00	0,00	0,00	0,00	0,00	-	

**Débitos Janeiro - Junho 2018**

Código	Verba	Carga Horária		30 - Hs/Sem		30 - Hs/Sem		30 - Hs/Sem		30 - Hs/Sem		30 - Hs/Sem		-
		INSS	IRRF	JAN	FEV	MAR	ABR	MAI	JUN					
100	IRRF	N	N	80,89	15%	0,00	0,00	0,00	0,00	0,00	0,00	0,00	-	
101	IMPRO	N	S	358,99	11%	0,00	0,00	0,00	0,00	0,00	0,00	0,00	-	
<b>TOTAIS 1º Semestre</b>				<b>JAN</b>	<b>FEV</b>	<b>MAR</b>	<b>ABR</b>	<b>MAI</b>	<b>JUN</b>	<b>-</b>				
<b>TOTAL BRUTO</b>				<b>3.263,59</b>	<b>0,00</b>	<b>0,00</b>	<b>0,00</b>	<b>0,00</b>	<b>0,00</b>	<b>0,00</b>	<b>0,00</b>	<b>0,00</b>	<b>-</b>	
<b>TOTAL DE DESCONTOS</b>				<b>439,88</b>	<b>0,00</b>	<b>0,00</b>	<b>0,00</b>	<b>0,00</b>	<b>0,00</b>	<b>0,00</b>	<b>0,00</b>	<b>0,00</b>	<b>-</b>	
<b>TOTAL LIQUIDO</b>				<b>2.823,71</b>	<b>0,00</b>	<b>0,00</b>	<b>0,00</b>	<b>0,00</b>	<b>0,00</b>	<b>0,00</b>	<b>0,00</b>	<b>-</b>		
<b>BASE PREVIDÊNCIA</b>				<b>3.263,59</b>	<b>0,00</b>	<b>0,00</b>	<b>0,00</b>	<b>0,00</b>	<b>0,00</b>	<b>0,00</b>	<b>0,00</b>	<b>-</b>		
<b>BASE IRRF</b>				<b>2.904,60</b>	<b>0,00</b>	<b>0,00</b>	<b>0,00</b>	<b>0,00</b>	<b>0,00</b>	<b>0,00</b>	<b>0,00</b>	<b>-</b>		
<b>BASE FGTS</b>				<b>0,00</b>	<b>0,00</b>	<b>0,00</b>	<b>0,00</b>	<b>0,00</b>	<b>0,00</b>	<b>0,00</b>	<b>0,00</b>	<b>-</b>		



<b>Orgão:</b> 197	UCCI - UNIDADE CENTRAL DE CONTROLE INTERNO							
<b>Servidor:</b> 141364 - 2	VIVIANE PINTO DA SILVA			<b>CPF:</b> 82126771091	<b>RG:</b> 3081059861	<b>Situação:</b> 1 Carreira		
<b>Cargo:</b> ANALISTA INSTRUMENTAL				<b>Lotação:</b> 197 UCCI - UNIDADE CENTRAL DE CONTROLE INTERNO				
<b>Perfil:</b> 131 - CONTROLADOR INTERNO				<b>Ref.</b> 4704				
<b>Vínculo Empregatício:</b> 5 ESTATUTARIO				<b>Dep.IR.</b> 0		<b>Dep.Sal.Fam.</b> 0		
<b>Nascimento:</b> 28/10/1980	<b>Nomeção:</b> 08/06/2017	<b>Admissão:</b> 08/06/2017	<b>Exoneração:</b> / /	<b>Estado do Servidor:</b> 1 EM EXERCÍCIO				
<b>Banco:</b> 001	<b>Agência:</b> 551	<b>7</b>	<b>Conta Banco:</b> 46425-2					

Créditos Julho - Dezembro									2018
Carga Horária		30 - Hs/Sem	30 - Hs/Sem	30 - Hs/Sem	30 - Hs/Sem	30 - Hs/Sem	30 - Hs/Sem	30 - Hs/Sem	30 - Hs/Sem
Código	Verba	INSS	IRRF	JUL	AGO	SET	OUT	NOV	DEZ
Débitos Julho - Dezembro									2018
Carga Horária		30 - Hs/Sem	30 - Hs/Sem	30 - Hs/Sem	30 - Hs/Sem	30 - Hs/Sem	30 - Hs/Sem	30 - Hs/Sem	30 - Hs/Sem
Código	Verba	INSS	IRRF	JUL	AGO	SET	OUT	NOV	DEZ
TOTAIS 2º Semestre		JUL	AGO	SET	OUT	NOV	DEZ	13º	
TOTAL BRUTO		0,00	0,00	0,00	0,00	0,00	0,00	0,00	0,00
TOTAL DE DESCONTOS		0,00	0,00	0,00	0,00	0,00	0,00	0,00	0,00
TOTAL LIQUIDO		0,00	0,00	0,00	0,00	0,00	0,00	0,00	0,00
BASE PREVIDÊNCIA		0,00	0,00	0,00	0,00	0,00	0,00	0,00	0,00
BASE IRRF		0,00	0,00	0,00	0,00	0,00	0,00	0,00	0,00
BASE FGTS		0,00	0,00	0,00	0,00	0,00	0,00	0,00	0,00



SECRETARIA: 20-UCCI - UNIDADE CENTRAL DE CONTROLE INTERNO

**PROVIMENTO**

Matrícula	Cnt.	Nome	Admissão/ Referência	Nomeação/ Contratação	Posse		
121622	3	JOSE FABRICIO ROBERTO	19/09/2007	19/09/2007	19/09/2007		
Exercício	Amparo Legal	Publicação	Contrato Jade	Exoneração	Opção FGTS	Nº Conta FGTS	Isento Previdência
19/09/2007	9211/ 2007	20/09/07		/ /			
Perc. % A.T.S.	Estado Servidor	Situação Funcional	Vínculo Empregatício				
20	EM EXERCÍCIO	CARREIRA/COMISSÃO	EFETIVO				

Pis/ Pasep

12803561389

**JORNADA DE TRABALHO**

Horário	1º Período	2º Período	Carga Horária	Descanço Semanal
4	07:00 à 11:00	13:00 à 17:00	40	SAB/DOM

**LOTAÇÃO FOLHA DE PAGAMENTO**

Dados da Lotação	Código da Lotação
20- UNIDADE CENTRAL DE CONTROLE INTERNO UCCI	99000000000230

**LOTAÇÃO EM EXERCÍCIO**

Dados da Lotação	Código da Lotação

**CARGO DE CARREIRA**

Categoria Funcional	Grupo dos Cargos
265-LC 226/2016 - INSTRUMENTAL	
Função	Situação
TECNICO INSTRUMENTAL	ATIVO
Perfil	

89 - ASSISTENTE ADMINISTRATIVO

Classe	Referência	Nível	Valor	Gratificação
167894	4	NETECINST	5702.61	

**CARGO DE COMISSÃO**

Categoria Funcional	Grupo dos Cargos	
244-SUBGRUPO SERVIDORES MUNICIPAIS	SERVIDORES MUNICIPAIS	
Função	Nível	Valor
AUDITOR GERAL DA UCCI	DAS/1	13577.00

**INFORMAÇÕES ADICIONAIS**

Adm. Licença Prêmio	Adm. Férias	Aposentadoria	Perc.% Aposen	Depend. Sal. Família	Depend. Sal. Família Esp	Depend. I.R.
19/09/2007	19/09/2007					
Tipo Pensão	Valor/ Perc. Pensão	Base de Cálculo Pensão				



SECRETARIA: 20-UCCI - UNIDADE CENTRAL DE CONTROLE INTERNO

**PROVIMENTO**

Matrícula	Cnt.	Nome	Admissão/ Referência	Nomeação/ Contratação	Posse		
58491	1	JOSEMAR RAMIRO E SILVA	04/04/1996	04/04/1996	04/04/1996		
Exercício	Amparo Legal	Publicação	Contrato Jade	Exoneração	Opção FGTS	Nº Conta FGTS	Isento Previdência
04/04/1996	3363/ 1996	02/10/13		/ /			
Perc. % A.T.S.	Estado Servidor	Situação Funcional	Vínculo Empregatício				
42	EM EXERCÍCIO	CARREIRA	EFETIVO				

Pis/ Pasep

17061271459

**JORNADA DE TRABALHO**

Horário	1º Período	2º Período	Carga Horária	Descanço Semanal
4	07:00 à 11:00	13:00 à 17:00	40	SAB/DOM

**LOTAÇÃO FOLHA DE PAGAMENTO**

Dados da Lotação	Código da Lotação
20- UCCI - UNIDADE CENTRAL DE CONTROLE INTERNO	20

**LOTAÇÃO EM EXERCÍCIO**

Dados da Lotação	Código da Lotação

**CARGO DE CARREIRA**

Categoria Funcional	Grupo dos Cargos
265-LC 226/2016 - INSTRUMENTAL	
Função	Situação
TECNICO INSTRUMENTAL	ATIVO

Perfil

89 - ASSISTENTE ADMINISTRATIVO

Classe	Referência	Nível	Valor	Gratificação
58491	8	NETECINST	7187.75	

**INFORMAÇÕES ADICIONAIS**

Adm. Licença Prêmio	Adm. Férias	Aposentadoria	Perc.% Aposen	Depend. Sal. Família	Depend. Sal. Família Esp	Depend. I.R.
04/04/1996	04/04/1996					
Tipo Pensão	Valor/ Perc. Pensão	Base de Cálculo Pensão				



SECRETARIA: 20-UCCI - UNIDADE CENTRAL DE CONTROLE INTERNO

**PROVIMENTO**

Matrícula	Cnt.	Nome	Admissão/ Referência	Nomeação/ Contratação	Posse		
114480	1	KESIA ELAINE PAULA COSTA DE ALMEIDA MARQUES	11/09/2002	11/09/2002	11/09/2002		
Exercício	Amparo Legal	Publicação	Contrato Jade	Exoneração	Opção FGTS	Nº Conta FGTS	Isento Previdência
11/09/2002	5754/ 2002	02/10/13		/ /			
Perc. % A.T.S.	Estado Servidor	Situação Funcional	Vínculo Empregatício				
30	EM EXERCÍCIO	CARREIRA/COMISSÃO	EFETIVO				

Pis/ Pasep

12679150408

**JORNADA DE TRABALHO**

Horário	1º Período	2º Período	Carga Horária	Descanço Semanal
4	07:00 à 11:00	13:00 à 17:00	40	SAB/DOM

**LOTAÇÃO FOLHA DE PAGAMENTO**

Dados da Lotação	Código da Lotação
20- UNIDADE CENTRAL DE CONTROLE INTERNO UCCI	99000000000230

**LOTAÇÃO EM EXERCÍCIO**

Dados da Lotação	Código da Lotação

**CARGO DE CARREIRA**

Categoria Funcional	Grupo dos Cargos
265-LC 226/2016 - INSTRUMENTAL	
Função	Situação
TECNICO INSTRUMENTAL	ATIVO

Perfil

89 - ASSISTENTE ADMINISTRATIVO

Classe	Referência	Nível	Valor	Gratificação
31437	6	NETECINST	6225.57	

**CARGO DE COMISSÃO**

Categoria Funcional	Grupo dos Cargos	
244-SUBGRUPO SERVIDORES MUNICIPAIS	SERVIDORES MUNICIPAIS	
Função	Nível	Valor
GERENTE DE ANALISE DE CONFORMIDADE	DAS-5	2350.63

**INFORMAÇÕES ADICIONAIS**

Adm. Licença Prêmio	Adm. Férias	Aposentadoria	Perc.% Aposen	Depend. Sal. Família	Depend. Sal. Família Esp	Depend. I.R.
11/09/2002	11/09/2002					
Tipo Pensão	Valor/ Perc. Pensão	Base de Cálculo Pensão				



SECRETARIA: 20-UCCI - UNIDADE CENTRAL DE CONTROLE INTERNO

**PROVIMENTO**

Matrícula	Cnt.	Nome	Admissão/ Referência	Nomeação/ Contratação	Posse		
134643	4	MARCOS DONIZETE CONSTANTINO	25/07/2006	25/07/2006	25/07/2006		
Exercício	Amparo Legal	Publicação	Contrato Jade	Exoneração	Opção FGTS	Nº Conta FGTS	Isento Previdência
25/07/2006	8423/ 2006	25/07/06		/ /			
Perc. % A.T.S.	Estado Servidor	Situação Funcional	Vínculo Empregatício				
22	LICENCIADO/AFASTADO	CARREIRA	EFETIVO				

Pis/ Pasep

12236036568

**JORNADA DE TRABALHO**

Horário	1º Período	2º Período	Carga Horária	Descanço Semanal
1	00:00 à 00:00	12:00 à 18:00	30	SAB/DOM

**LOTAÇÃO FOLHA DE PAGAMENTO**

Dados da Lotação	Código da Lotação
20- UNIDADE CENTRAL DE CONTROLE INTERNO UCCI	99000000000230

**LOTAÇÃO EM EXERCÍCIO**

Dados da Lotação	Código da Lotação

**CARGO DE CARREIRA**

Categoria Funcional	Grupo dos Cargos
265-LC 226/2016 - INSTRUMENTAL	
Função	Situação
TECNICO INSTRUMENTAL	ATIVO

Perfil

89 - ASSISTENTE ADMINISTRATIVO

Classe	Referência	Nível	Valor	Gratificação
142930	4	NETECINST	5797.01	

**INFORMAÇÕES ADICIONAIS**

Adm. Licença Prêmio	Adm. Férias	Aposentadoria	Perc.% Aposen	Depend. Sal. Família	Depend. Sal. Família Esp	Depend. I.R.
25/07/2006	25/07/2006					
Tipo Pensão	Valor/ Perc. Pensão	Base de Cálculo Pensão				

## ANEXO I ORGANOGRAMA ESTRUTURAL DA UCCI

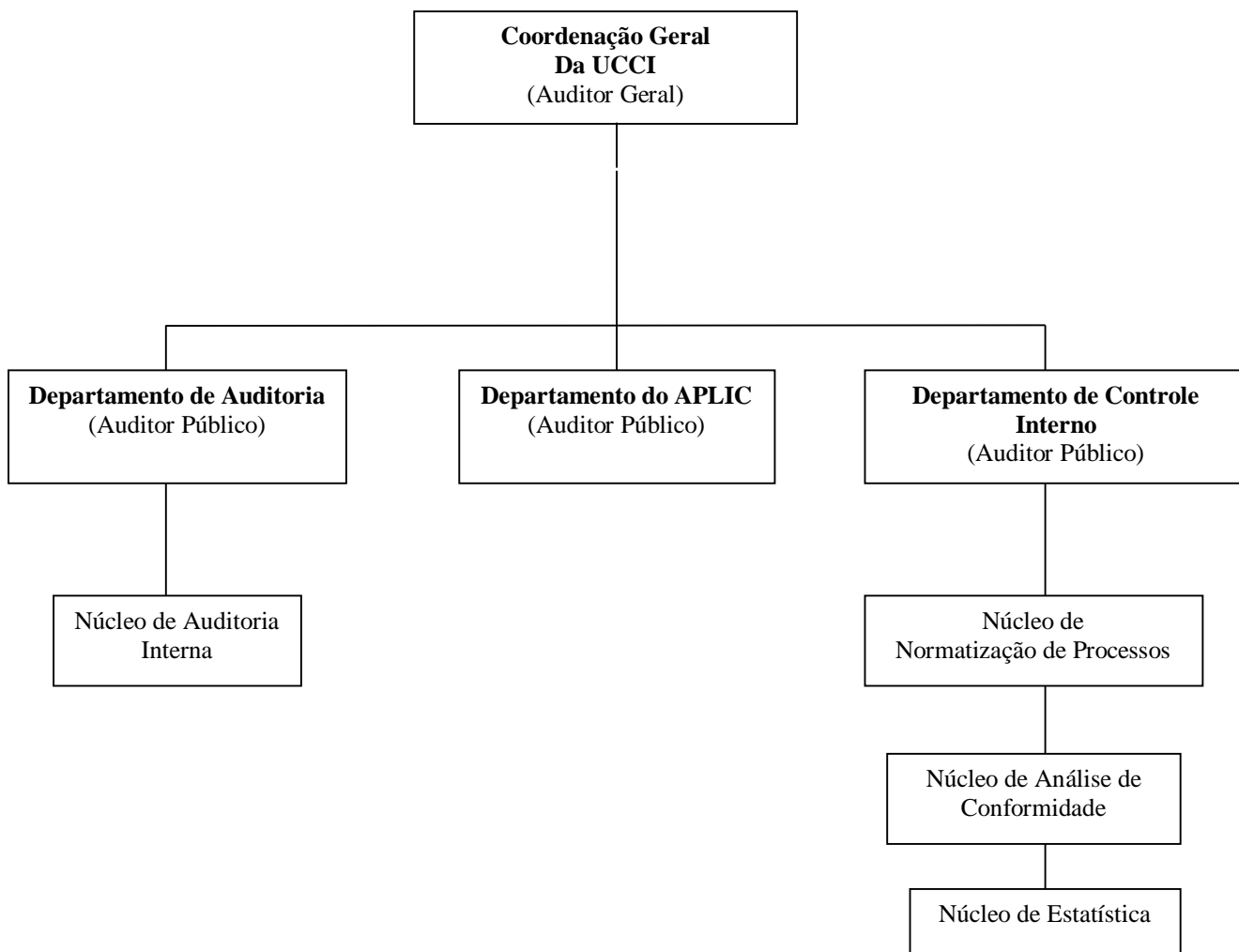

**ANEXO I**  
**ORGANOGRAMA ESTRUTURAL DA UCCI**

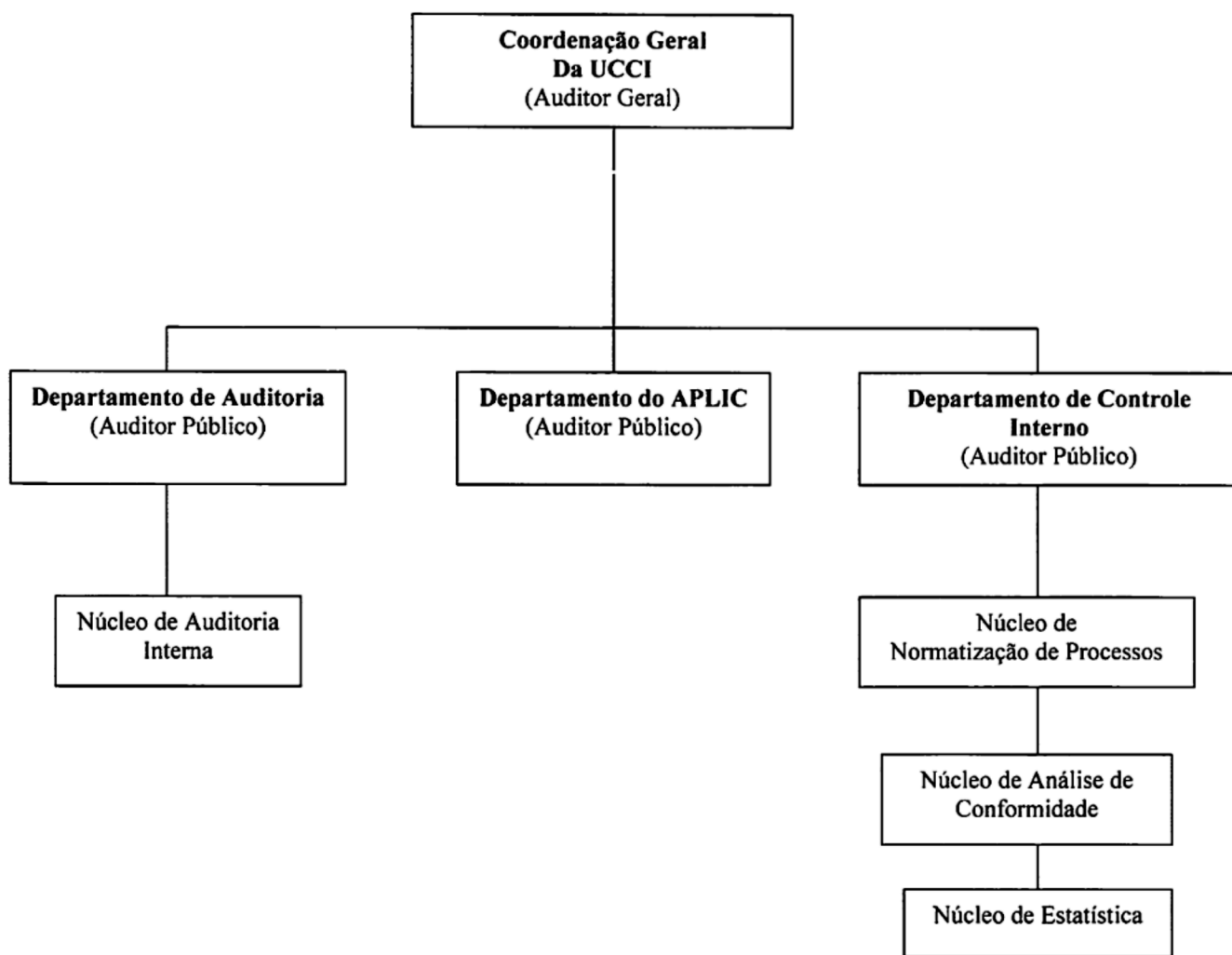



SECRETARIA: 20-UCCI - UNIDADE CENTRAL DE CONTROLE INTERNO

**PROVIMENTO**

Matrícula	Cnt.	Nome	Admissão/ Referência	Nomeação/ Contratação	Posse		
118834	2	TATIANE DA FONSECA SILVA RODRIGUES	21/11/2007	21/11/2007	21/11/2007		
Exercício	Amparo Legal	Publicação	Contrato Jade	Exoneração	Opção FGTS	Nº Conta FGTS	Isento Previdência
21/11/2007	9307/ 2007	21/11/07		/ /			
Perc. % A.T.S.	Estado Servidor	Situação Funcional	Vínculo Empregatício				
20	EM EXERCÍCIO	CARREIRA/COMISSÃO	EFETIVO				

Pis/ Pasep

19032135603

**JORNADA DE TRABALHO**

Horário	1º Período	2º Período	Carga Horária	Descanço Semanal
4	07:00 à 11:00	13:00 à 17:00	40	SAB/DOM

**LOTAÇÃO FOLHA DE PAGAMENTO**

Dados da Lotação	Código da Lotação
20- UNIDADE CENTRAL DE CONTROLE INTERNO UCCI	99000000000230

**LOTAÇÃO EM EXERCÍCIO**

Dados da Lotação	Código da Lotação

**CARGO DE CARREIRA**

Categoria Funcional	Grupo dos Cargos
265-LC 226/2016 - INSTRUMENTAL	

Função	Situação
TECNICO INSTRUMENTAL	ATIVO

Perfil

89 - ASSISTENTE ADMINISTRATIVO

Classe	Referência	Nível	Valor	Gratificação
167894	4	NETECINST	5702.61	

**CARGO DE COMISSÃO**

Categoria Funcional	Grupo dos Cargos
244-SUBGRUPO SERVIDORES MUNICIPAIS	SERVIDORES MUNICIPAIS

Função	Nível	Valor
GERENTE DE NUCLEO DE NORMAT DE PROCESSOS	DAS-5	2350.63

**INFORMAÇÕES ADICIONAIS**

Adm. Licença Prêmio	Adm. Férias	Aposentadoria	Perc.% Aposen	Depend. Sal. Família	Depend. Sal. Família Esp	Depend. I.R.
21/11/2007	21/11/2007					

Tipo Pensão	Valor/ Perc. Pensão	Base de Cálculo Pensão



SECRETARIA: 20-UCCI - UNIDADE CENTRAL DE CONTROLE INTERNO

**PROVIMENTO**

Matrícula	Cnt.	Nome	Admissão/ Referência	Nomeação/ Contratação	Posse		
141364	2	VIVIANE PINTO DA SILVA	08/06/2017	08/06/2017	08/06/2017		
Exercício	Amparo Legal	Publicação	Contrato Jade	Exoneração	Opção FGTS	Nº Conta FGTS	Isento Previdência
08/06/2017	22122/ 2017	13/06/17		/ /			
Perc. % A.T.S.	Estado Servidor	Situação Funcional	Vínculo Empregatício				
0	EM EXERCÍCIO	CARREIRA	ESTATUTARIO				

Pis/ Pasep

12829297409

**JORNADA DE TRABALHO**

Horário	1º Período	2º Período	Carga Horária	Descanço Semanal
1	00:00 à 00:00	12:00 à 18:00	30	SAB/DOM

**LOTAÇÃO FOLHA DE PAGAMENTO**

Dados da Lotação	Código da Lotação
20- UCCI - UNIDADE CENTRAL DE CONTROLE INTERNO	20

**LOTAÇÃO EM EXERCÍCIO**

Dados da Lotação	Código da Lotação

**CARGO DE CARREIRA**

Categoria Funcional	Grupo dos Cargos
265-LC 226/2016 - INSTRUMENTAL	
Função	Situação
ANALISTA INSTRUMENTAL	ATIVO

Perfil

131 - CONTROLADOR INTERNO

Classe	Referência	Nível	Valor	Gratificação
PERF.GER	1	PERF.GER	3263.59	

**INFORMAÇÕES ADICIONAIS**

Adm. Licença Prêmio	Adm. Férias	Aposentadoria	Perc.% Aposen	Depend. Sal. Família	Depend. Sal. Família Esp	Depend. I.R.
08/06/2017	08/06/2017					
Tipo Pensão	Valor/ Perc. Pensão	Base de Cálculo Pensão				