



Tribunal de Contas
Mato Grosso
TRIBUNAL DO CIDADÃO

SECEX DE OBRAS E SERVIÇOS DE ENGENHARIA

Telefones: (65) 3613-7631 / 7632

e-mail: engenharia@tce.mt.gov.br

TCE/MT

Fls. _____

Rub. _____

ANEXO VII

Processo da 2ª Medição



2º
medição

ESTADO DE MATO GROSSO ASSEMBLEIA LEGISLATIVA

Número N.E.: 1057/2014

CREDOR:
TIRANTE CONSTRUTORA E CONSULTORIA LTDA.

DATA: 02/06/2014

VALOR R\$: 5.000.000,00 (cinco milhões de reais)

ELEMENTO DESPESA: 4.4.90.00.00.00.00.00 - Aplicações Diretas

HISTORICO:

Despesas orçamentárias decorrentes da CONCORRÊNCIA PÚBLICA nº. 004/2013.
Objeto: construção do estacionamento anexo ao teatro da Assembleia Legislativa do
estado de Mato Grosso, com fornecimento de todo material, ferramental,
equipamentos e mão de obra necessários à execução completa dos serviços nas
condições e especificações do edital e seus anexos.

CONTRATO Nº. 001/SCCC/ALMT/2014.

Conforme memorando nº. 217-2014 - 1ª Secretaria/ALMT.

16/07/2014

25/06/2014

25/06/2014

0314000 3930
0314000 3929

Dados do Beneficiário

Inscrição : 04.603.651/0001-27
Beneficiário : TIRANTE CONSTRUTORA E CONSULTORIA LTDA
Banco : 104 - CAIXA ECONOMICA FEDERAL
Agência : 149-6 - 1496 - Agencia 1496
Conta Corrente : 000.001.224-1
Folha de pagamento : Não

Dados do empenho

Número da OB : 08140004373
Número do empenho : 001057/2014
Situação atual : Incluído no movimento
Data do pagamento : 16/07/2014
Valor do pagamento : 415.857,90
Observação : REF.2A MDE.N.FISCAL 82-C-04
Tipo da despesa : PAGAMENTO DE OBRAS
Órgão emissor : OBN ASSEMBLEIA
Agência débito : 3.834-2
Conta de débito : 000.005.178-0

Histórico

Data	Relação	Ocorrência
------	---------	------------

MATO GROSSO**ASSEMBLEIA LEGISLATIVA****Ordem de Pagamento**

PLANEJAMENTO ORÇAMENTO E FINANÇAS

C.N.P.J.: 03.929.049/0001-11

Município: GUIABÁ

Data: 16/07/2014

N. da Ordem: 3608/14

Total

Processo:

Nº AF/Ano:

Vencimento: 16/07/2014

Órgão: 01 - ASSEMBLEIA LEGISLATIVA
 Unidade: 01.01 - ASSEMBLEIA LEGISLATIVA
 Funcional: 01.031.0145 - Ação Legislativa
 Projeto/Atividade: 3.793 - Ampliação e Reforma do Espaço Físico
 Elemento: 4.4.90.51.91.00.00.00.0100 - Obras Em Andamento
 Cód. Detalham.: 0 - RECURSOS DO TESOIRO - ORDINARIOS
 Recurso.: 0100 - RECURSOS DO TESOIRO - ORDINARIOS

Número do empenho:	1057	Pagamentos anteriores:	3.791.243,02
Valor do empenho:	5.000.000,00	Valor da ordem:	415.857,98
Valor anulado:	792.899,00	Valor Anulado:	0,00
Total (A):	4.207.101,00	Total (B):	4.207.101,00
		Saldo (A - B):	0,00

Credor: 10021 TIRANTE CONSTRUTORA E CONSULTORIA LTDA

Endereço: Rua Barão de Melgaço, 2350

C.N.P.J.: 04.603.651/0001-27

Banco:

Cidade: CENTRO SUL

Inscr.Est./Ident.Prof.:

Agência:

UF: MT

Conta Corrente:

Estimativa:

Despesas orçamentárias decorrentes da CONCORRÊNCIA PÚBLICA nº. 004/2013.

Objeto: construção de estacionamento anexo ao teatro da Assembleia Legislativa do estado de Mato Grosso, com fornecimento de todo material, ferramental, equipamentos e mão de obra necessários à execução completa dos serviços nas condições e especificações do edital e seus anexos.

CONTRATO Nº. 001/SCCC/ALMT/2014.

NFE Nº 82

Conforme memorando nº. 217-2014 - 1ª Secretaria/ALMT.

Fonte de recursos: Ordinário	Total geral:	415.857,98
------------------------------	--------------	------------

Fica autorizado o pagamento de 415.857,98 (quatrocentos e quinze mil oitocentos e cinquenta e sete reais e noventa e oito centavos).

A despesa foi devidamente liquidada conforme legislação vigente.

JOEL EVANGELISTA DOS SANTOS
 SECRETARIO ORÇ. E FINANÇAS

Descontos:	0,00		
Total de descontos:	0,00	Líquido a pagar:	415.857,98

Recursos:	Conta Banco	Cheque/Docto	Valor
9977	MT - ASSEMBLEIA - MOVIMENTO BB C/C 5.178-0	CB140004373	415.857,98

Ordem de pagamento: Em 16/07/2014 pague-se a importância acima processada

DEP. MAURO SAVI
 ORDENADOR DE DESPESA

Recibo: Em 16/07/2014 recebi(emos) a importância acima processada

R.G.:

Credor

Certifico haver pago a importância acima.

CLAYTON MAURO CORRÊA FORTE: GERENTE DIVISÃO DE FINANÇAS
 NELSON DIVINO DA SILVA: CONTADOR - CRC/MT 5602/D-8

Dados do Beneficiário

Inscrição : 04.603.651/0001-27
Beneficiário : TIRANTE CONSTRUTORA E CONSULTORIA LTDA
Banco : 104 - CAIXA ECONOMICA FEDERAL
Agência : 149-6 - 1496 - Agencia 1496
Conta Corrente : 000.001.224-1
Folha de pagamento : Não

Dados do empenho

Número da OB : 00140004309
Número do empenho : 001057/2014
Situação atual : Incluído no movimento
Data do pagamento : 14/07/2014
Valor do pagamento : 266.111,83
Observação : REF.2A MED.N.FISCAL 82-C-04
Tipo da despesa : PAGAMENTO DE OBRAS
Órgão emissor : OBN ASSEMBLEIA
Agência débito : 3.834-2
Conta de débito : 000.005.178-0

Histórico

Data	Relação	Ocorrência
------	---------	------------

MATO GROSSO**ASSEMBLEIA LEGISLATIVA**

Ordem de Pagamento

PLANEJAMENTO ORÇAMENTO E FINANÇAS

C.N.P.J.: 03.929.049/0001-11

Município: CUIABÁ

Data: 14/07/2014

N. da Ordem: 3536/14

Parcial

Processo:

Nº AF/Ano:

Vencimento: 14/07/2014

Órgão: 01 - ASSEMBLÉIA LEGISLATIVA
 Unidade: 01.01 - ASSEMBLÉIA LEGISLATIVA
 Funcional: 01.031.0145 - Ação Legislativa
 Projeto/Atividade: 3.793 - Ampliação e Reforma do Espaço Físico
 Elemento: 4.4.90.51.91.00.00.00.0100 - Obras Em Andamento
 Cód. Detalham.: 0 - RECURSOS DO TESOIRO - ORDINARIOS
 Recurso.: 0100 - RECURSOS DO TESOIRO - ORDINARIOS

Número do empenho:	(1057)	Pagamentos anteriores:	3.525.131,19
Valor do empenho:	5.000.000,00	Valor da ordem:	266.111,83
Valor anulado:	0,00	Valor Anulado:	0,00
Total (A):	5.000.000,00	Total (B):	3.791.243,02
		Saldo (A - B):	1.208.756,98

Credor: 10021 TIRANTE CONSTRUTORA E CONSULTORIA LTDA.

UF: MT

Endereço: Rua Barão de Melgaço, 2350

Cidade: CENTRO SUL

C.N.P.J.: 04.603.651/0001-27

Inscr. Est./Ident. Prof.:

Banco:

Agência:

Conta Corrente:

Especificação:

Despesas orçamentárias decorrentes da CONCORRÊNCIA PÚBLICA nº. 004/2013.
 Objeto: construção do estacionamento anexo ao teatro da Assembleia Legislativa do estado de Mato Grosso, com fornecimento de todo material, ferramental, equipamentos e mão de obra necessários à execução completa dos serviços nas condições e especificações do edital e seus anexos.

CONTRATO Nº. 001/SCCC/ALMT/2014.

NFE. Nº 92

Conforme memorando nº. 217-2014 - 1ª Secretaria/ALMI.

Total geral: 266.111,83

Fonte de recursos: Ordinário

Fica autorizado o pagamento de 266.111,83 (duzentos e sessenta e seis mil cento e onze reais e oitenta e três centavos)

A despesa foi devidamente liquidada conforme legislação vigente.

JOEL EVANGELISTA DOS SANTOS
 SECRETARIO ORÇ. E FINANÇAS

Descontos:	0,00		
Total de descontos:	0,00	Líquido a pagar:	266.111,83

Recursos:	Conta Banco	Cheque/Dólar	Valor
9977	MT - ASSEMBLÉIA - MOVIMENTO BB C/C 5.178-0	08140004309	266.111,83

Ordem de pagamento: Em 14/07/2014 pague-se a importância acima processada

DEP. MAURO SAVI
 ORDENADOR DE DESPESA

Recibo: Em 14/07/2014 recebi(emos) a importância acima processada

R.G.:

Credor

Certifico haver pago a importância acima

CLAYTON MAURO CORRÊA FORTE: NELSON DIVINO DA SILVA
 GERENTE DIVISÃO DE FINANÇAS CONTADOR - CRC/MT 5502/0-8

Dados do Beneficiário

Inscrição : 04.603.651/0001-27
Beneficiário : TIRANTE CONSTRUTORA E CONSULTORIA LTDA
Banco : 104 - CAIXA ECONOMICA FEDERAL
Agência : 149-6 - 1496 - Agencia 1496
Conta Corrente : 000.001.224-1
Folha de pagamento : Não

Dados do empenho

Número da OB : CB140004308
Número do empenho : 001057/2014
Situação atual : Incluído no movimento
Data do pagamento : 14/07/2014
Valor do pagamento : 233.888,17
Observação : REF.2A MED.N.FISCAL 02-C-04
Tipo da despesa : PAGAMENTO DE OBRAS
Órgão emissor : OBN ASSEMBLEIA
Agência débito : 3.834-2
Conta de débito : 000.005.178-0

Histórico

Data	Relação	Ocorrência
------	---------	------------

MATO GROSSO**ASSEMBLEIA LEGISLATIVA**

Ordem de Pagamento

PLANEJAMENTO ORÇAMENTO E FINANÇAS

C.N.P.J.: 03.929.049/0001-11

Data: 14/07/2014

N. da Ordem: 3636/14

Parcial

Processo:

Nº AF/Ano:

Vencimento: 14/07/2014

Município: CUIABÁ

Órgão: 01 - ASSEMBLEIA LEGISLATIVA
 Unidade: 01.01 - ASSEMBLEIA LEGISLATIVA
 Funcional: 01.031.0145 - Ação Legislativa
 Projeto/Atividade: 3.793 - Ampliação e Reforma do Espaço Físico
 Elemento: 4.4.90.51.91.00.00.00.0100 - Obras Em Andamento
 Cód. Detalham.: 0 - RECURSOS DO TESOIRO - ORDINARIOS
 Recurso: 0100 - RECURSOS DO TESOIRO - ORDINARIOS

Número do empenho: 1057	Pagamentos anteriores: 3.291.243,02
Valor do empenho: 5.000.000,00	Valor da ordem: 233.888,17
Valor anulado: 0,00	Valor Anulado: 0,00
Total (A): 5.000.000,00	Total (B): 3.525.131,19
	Saldo (A - B): 1.474.866,61

Credor: 10021 TIRANTE CONSTRUTORA E CONSULTORIA LTDA.

Endereço: Rua Barão de Melgão, 2350

Cidade: CENTRO SUL

UF: MT

C.N.P.J.: 04.803.851/0001-27

Inscr. Est./Ident. Prof.:

Banco:

Agência:

Conta Corrente:

Especificação:

Despesas orçamentárias decorrentes da CONCORRÊNCIA PÚBLICA nº. 004/2013.

Objeto: construção do estacionamento anexo ao teatro da Assembleia Legislativa do estado de Mato Grosso, com fornecimento de todo material, terramental, equipamentos e mão de obra necessários à execução completa dos serviços nas condições e especificações do edital e seus anexos.

CONTRATO Nº. 001/SCCC/ALMT/2014.

NFE. Nº 02/

Conforme memorando nº. 217-2014 - 1ª Secretaria/ALMT.

Fonte de recursos: Ordinário	Total geral: 233.888,17
------------------------------	-------------------------

Fica autorizado o pagamento de 233.888,17 (duzentos e trinta e três mil oitocentos e oitenta e oito reais e dezessete centavos)

A despesa foi devidamente liquidada conforme legislação vigente.

JOEL EVANGELISTA DOS SANTOS
 SECRETÁRIO ORÇ. E FINANÇAS

Descontos:	0,00		
Total de descontos:	0,00	Líquido a pagar:	233.888,17

Recurso:	Conta Banco	Cheque/Docto	Valor
	9977 MT - ASSEMBLEIA - MOVIMENTO BB C/C 5.178-0	OB140004308	233.888,17

Ordem de pagamento: Em 14/07/2014 pague-se a importância acima processada

DEP. MAURO SAVI
 ORDENADOR DE DESPESA

Recibo: Em 14/07/2014 recebi(emos) a importância acima processada

R.G.:

Credor

Certifico haver pago a importância acima.

CLAYTON MAURO CORRÊA FORTEZ NELSON DIVINO DA SILVA
 GERENTE DIVISÃO DE FINANÇAS CONTADOR - CRC/MT 5502/O-8

Dados do Beneficiário

Inscrição : 04.603.651/0001-27 *
Beneficiário : TIRANTE CONSTRUTORA E CONSULTORIA LTDA *
Banco : 104 - CAIXA ECONOMICA FEDERAL *
Agência : 149-6 - 1496 - Agência 1496 *
Conta Corrente : 000.001.224-1 *
Folha de pagamento : Não

Dados do empenho

Número da OB : 08140004181
Número do empenho : 001057/2014
Situação atual : Incluído no movimento
Data do pagamento : 08/07/2014 *
Valor do pagamento : 411.200,00
Observação : REF.2A MED.N.FISCAL 82-C-04
Tipo da despesa : PAGAMENTO DE OBRAS
Órgão emissor : OBN ASSEMBLEIA
Agência débito : 3.834-2
Conta de débito : 000.005.178-0

Histórico

Data	Relação	Ocorrência
------	---------	------------

MATO GROSSO**ASSEMBLEIA LEGISLATIVA**

Ordem de Pagamento

PLANEJAMENTO ORÇAMENTO E FINANÇAS

C.N.P.J.: 03.929.049/0001-11

Município: CUIABÁ

Data: 08/07/2014

N. da Ordem: 3404/14

Parcial

Processo:

Nº AF/Ano:

Vencimento: 08/07/2014

Órgão: 01 - ASSEMBLÉIA LEGISLATIVA
 Unidade: 01.01 - ASSEMBLÉIA LEGISLATIVA
 Funcional: 01.031.0145 - Ação Legislativa
 Projeto/Atividade: 3.793 - Ampliação e Reforma do Espaço Físico
 Elemento: 4.4.90.51.91.00.00.00.0100 - Obras Em Andamento
 Cód. Detalham.: 0 - RECURSOS DO TESOIRO - ORDINARIOS
 Recurso.: 0100 - RECURSOS DO TESOIRO - ORDINARIOS

Número do empenho: 1057
 Valor do empenho: 5.000.000,00
 Valor anulado: 0,00
 Total (A): 5.000.000,00

Pagamentos anteriores: 1.384.142,02
 Valor da ordem: 411.200,00
 Valor Anulado: 0,00
 Total (B): 1.795.342,02
 Saldo (A - B): 3.204.657,98

Credor: 10021 TIRANTE CONSTRUTORA E CONSULTORIA LTDA.

Endereço: Rua Barão de Melgaço, 2350

C.N.P.J.: 04.803.651/0001-27

Banco:

Cidade: CENTRO SUL

UF: MT

Inscr.Est./Ident.Prof.:

Agência:

Conta Corrente:

Especificação:

Despesas orçamentárias decorrentes da CONCORRÊNCIA PÚBLICA nº. 004/2013.
 Objeto: construção do estacionamento anexo ao teatro da Assembleia Legislativa do estado de Mato Grosso, com fornecimento de todo material, ferramental, equipamentos e mão de obra necessários à execução completa dos serviços nas condições e especificações do edital e seus anexos.
 CONTRATO Nº. 001/SCCC/ALMT/2014.
 NFE, Nº 82
 Conforme memorando nº. 217-2014 - 1ª Secretaria/ALMT.

Fonte de recursos: Ordinário

Total geral: 411.200,00

Fica autorizado o pagamento de 411.200,00 (quatrocentos e onze mil e duzentos reais)

A despesa foi devidamente liquidada conforme legislação vigente.

JOEL EVANGELISTA DOS SANTOS
 SECRETÁRIO ORÇ. E FINANÇAS

Descontos:

0,00

Total de descontos:

0,00

Líquido a pagar:

411.200,00

Recursos:

Conta Banco

9977 MT - ASSEMBLÉIA - MOVIMENTO BB C/C 5.175-0

Cheque/Docto

0B140004181

Valor

411.200,00

Ordem de pagamento: Em 08/07/2014 pague-se a importância acima processada

DEP. MAURO SAVI
 ORDENADOR DE DESPESA

Recibo: Em 08/07/2014 recebi(emos) a importância acima processada

R.G.:

Credor

Certifico haver pago a importância acima.

CLAYTON MAURO CORRÊA FORTE: GERENTE DIVISÃO DE FINANÇAS
 NELSON DIVINO DA SILVA: CONTADOR - CRC/MT 5502/0-8

Dados do Beneficiário

Inscrição : 04.603.651/0001-27
Beneficiário : TIRANTE CONSTRUTORA E CONSULTORIA LTDA
Banco : 104 - CAIXA ECONOMICA FEDERAL
Agência : 149-6 - 1496 - Agencia 1496
Conta Corrente : 000.001.224-1
Folha de pagamento : Não

Dados do empenho

Número da OB : OB140004182
Número do empenho : 001057/2014
Situação atual : Incluído no movimento
Data do pagamento : 08/07/2014
Valor do pagamento : 379.850,00
Observação : REF.2A MED.N.FISCAL 82-C-04
Tipo da despesa : PAGAMENTO DE OBRAS
Órgão emissor : OBN ASSEMBLEIA
Agência débito : 3.834-2
Conta de débito : 000.005.178-0

Histórico

Data	Relação	Ocorrência
------	---------	------------

ASSEMBLEIA LEGISLATIVA

Ordem de Pagamento

PLANEJAMENTO ORÇAMENTO E FINANÇAS

C.N.P.J.: 03.929.049/0001-11

Município: CUIABÁ

Data: 08/07/2014

N. da Ordem: 3405/14

Parcial

Processo:

Nº AF/Ano:

Vencimento: 08/07/2014

Órgão: 01 - ASSEMBLÉIA LEGISLATIVA
 Unidade: 01.01 - ASSEMBLÉIA LEGISLATIVA
 Funcional: 01.031.0145 - Ação Legislativa
 Projeto/Atividade: 3.793 - Ampliação e Reforma do Espaço Físico
 Elemento: 4.4.90.51.91.00.00.00.0100 - Obras Em Andamento
 Cód. Detalham.: 0 - RECURSOS DO TESOURO - ORDINARIOS
 Recurso.: 0100 - RECURSOS DO TESOURO - ORDINARIOS

Número do empenho: 1057
 Valor do empenho: 5.000.000,00
 Valor anulado: 0,00
 Total (A): 5.000.000,00

Pagamentos anteriores: 1.795.342,02
 Valor da ordem: 379.850,00
 Valor Anulado: 0,00
 Total (B): 2.175.192,02
 Saldo (A - B): 2.824.807,98

Credor: 10021 TIRANTE CONSTRUTORA E CONSULTORIA LTDA.

UF: MT

Endereço: Rua Barão de Melgaço, 2350

Cidade: CENTRO SUL

C.N.P.J.: 04.603.651/0001-27

Inscr.Est./Ident.Prof.:

Banco:

Agência:

Conta Corrente:

Especificação:

Despesas orçamentárias decorrentes da CONCORRÊNCIA PÚBLICA nº. 004/2013.

Objeto: construção do estacionamento anexo ao teatro da Assembleia Legislativa do estado de Mato Grosso, com fornecimento de todo material, ferramental, equipamentos e mão de obra necessários à execução completa dos serviços nas condições e especificações do edital e seus anexos.

CONTRATO Nº. 001/SCCC/ALMT/2014.

NFE. Nº 82

Conforme memorando nº. 217-2014 - 1ª Secretaria/ALMT.

Fonte de recursos: Ordinário

Total geral: 379.850,00

Fica autorizado o pagamento de 379.850,00 (trezentos e setenta e nove mil oitocentos e cinquenta reais)

A despesa foi devidamente liquidada conforme legislação vigente.

JOEL EVANGELISTA DOS SANTOS
 SECRETARIO ORÇ. E FINANÇAS

Descontos:

0,00

Total de descontos:

0,00

Líquido a pagar:

379.850,00

Recursos:

Conta Banco

9977 MT - ASSEMBLÉIA - MOVIMENTO BB C/C 5.178-0

Cheque/Docto

OB140004182

Valor

379.850,00

Ordem de pagamento: Em 08/07/2014 pague-se a importância acima processada

DEP. MAURO SAVI
 ORDENADOR DE DESPESA

Recibo: Em 08/07/2014 recebi(emos) a importância acima processada

R.G.:

Credor

Certifico haver pago a importância acima.

CLAYTON MAURO CORRÊA FORTE: NELSON DIVINO DA SILVA
 GERENTE DIVISÃO DE FINANÇAS CONTADOR - CRC/MT 5502/0-8

Dados do Beneficiário

Inscrição : 04.603.651/0001-27
Beneficiário : TIRANTE CONSTRUTORA E CONSULTORIA LTDA
Banco : 104 - CAIXA ECONOMICA FEDERAL
Agência : 149-6 - 1496 - Agência 1496
Conta Corrente : 000.001.224-1
Folha de pagamento : Não

Dados do empenho

Número da OE : OB140004183
Número do empenho : 001057/2014
Situação atual : Incluído no movimento
Data do pagamento : 08/07/2014
Valor do pagamento : 395.621,30
Observação : REF.2A MED.N.FISCAL 82-C-04
Tipo da despesa : PAGAMENTO DE OBRAS
Órgão emissor : OBN ASSEMBLEIA
Agência débito : 3.834-2
Conta de débito : 000.005.178-0

Histórico

Data	Relação	Ocorrência
------	---------	------------

MATO GROSSO
ASSEMBLEIA LEGISLATIVA

Ordem de Pagamento

PLANEJAMENTO ORÇAMENTO E FINANÇAS

C.N.P.J.: 03.929.049/0001-11

Município: CUIABÁ

Órgão: 01
Unidade: 01.01
Funcional: 01.031.0145
Projeto/Atividade: 3.793
Elemento: 4.4.90.51.91.00.00.00.0100
Cód. Detalham.: 0
Recurso: 0100

- ASSEMBLÉIA LEGISLATIVA
- ASSEMBLÉIA LEGISLATIVA
- Ação Legislativa
- Ampliação e Reforma do Espaço Físico
- Obras Em Andamento
- RECURSOS DO TESOIRO - ORDINARIOS
- RECURSOS DO TESOIRO - ORDINARIOS

Data: 08/07/2014
N. da Ordem: 3406/14
Parcial
Processo:
Nº AF/Ano:
Vencimento: 08/07/2014

Número do empenho: 1057
Valor do empenho: 5.000.000,00
Valor anulado: 0,00
Total (A): 5.000.000,00

Pagamentos anteriores: 2.175.192,02
Valor da ordem: 395.621,30
Valor Anulado: 0,00
Total (B): 2.570.813,32
Saldo (A - B): 2.429.186,68

Credor: 10021 TIRANTE CONSTRUTORA E CONSULTORIA LTDA.

Endereço: Rua Barão de Melgaço, 2350

C.N.P.J.: 04.603.651/0001-27

Banco:

Cidade: CENTRO SUL

Inscr. Est./Ident. Prof.:

Agência:

Conta Corrente:

UF: MT

Especificação:

Despesas orçamentárias decorrentes da CONCORRÊNCIA PÚBLICA nº. 004/2013.
Objeto: construção do estacionamento anexo ao teatro da Assembleia Legislativa do estado de Mato Grosso, com fornecimento de todo material, ferramental, equipamentos e mão de obra necessários à execução completa dos serviços nas condições e especificações do edital e seus anexos.
CONTRATO Nº. 001/SCCC/ALMT/2014.
Nº. 02
Conforme memorando nº. 217-2014 - 1ª Secretaria/ALMT.

Fonte de recursos: Ordinário

Total geral: 395.621,30

Fica autorizado o pagamento de 395.621,30 (trezentos e noventa e cinco mil seiscentos e vinte e um reais e trinta centavos)

A despesa foi devidamente liquidada conforme legislação vigente.

JOEL EVANGELISTA DOS SANTOS
SECRETÁRIO ORÇ. E FINANÇAS

Descontos:

0,00

Total de descontos: 0,00

Líquido a pagar: 395.621,30

Recursos:

Conta Banco
9977 MT - ASSEMBLÉIA - MOVIMENTO DD C/C 5.178 0

Cheque/Docto Valor
08140004183 395.621,30

Ordem de pagamento: Em 08/07/2014 pague-se a importância acima processada

DEP. MAURO SAVI
ORDENADOR DE DESPESA

Recibo: Em 08/07/2014 recebi(emos) a importância acima processada

R.G.:

Credor

Certifico haver pago a importância acima.

CLAYTON MARCO CORRÊA FORTE: NELSON DIVINO DA SILVA
CONTADOR - CRC/MT 5502/0-8

Dados do Beneficiário

Inscrição : 04.603.651/0001-27
Beneficiário : TIRANTE CONSTRUTORA E CONSULTORIA LTDA
Banco : 104 - CAIXA ECONOMICA FEDERAL
Agência : 149-6 - 1496 - Agência 1496
Conta Corrente : 000.001.224-1
Folha de pagamento : Não

Dados do empenho

Número da OB : OB140004184
Número do empenho : 001057/2014
Situação atual : Incluído no movimento
Data do pagamento : 08/07/2014
Valor do pagamento : 366.020,17
Observação : REF.2A MED.N.FISCAL 82-C-04
Tipo da despesa : PAGAMENTO DE OBRAS
Órgão emissor : OBN ASSEMBLEIA
Agência débito : 3.834-2
Conta de débito : 000.005.178-0

Histórico

Data	Relação	Ocorrência
------	---------	------------

MATO GROSSO
ASSEMBLEIA LEGISLATIVA

Ordem de Pagamento

PLANEJAMENTO ORÇAMENTO E FINANÇAS

C.N.P.J.: 03.929.049/0001-11

Município: CUIABÁ

Data: 08/07/2014

N. da Ordem: 3407/14

Parcial

Processo:

Nº AF/Ano:

Vencimento: 08/07/2014

Órgão: 01 - ASSEMBLEIA LEGISLATIVA
 Unidade: 01.01 - ASSEMBLEIA LEGISLATIVA
 Funcional: 01.031.0145 - Ação Legislativa
 Projeto/Atividade: 3.793 - Ampliação e Reforma do Espaço Físico
 Elemento: 4.4.90.51.91.00.00.00.0100 - Obras Em Andamento
 Cód. Detalham.: 0 - RECURSOS DO TESOIRO - ORDINARIOS
 Recurso.: 0100 - RECURSOS DO TESOIRO - ORDINARIOS

Número do empenho: 1057
 Valor do empenho: 5.000.000,00
 Valor anulado: 0,00
 Total (A): 5.000.000,00

Pagamentos anteriores: 2.570.813,32
 Valor da ordem: 366.020,17
 Valor Anulado: 0,00
 Total (B): 2.936.833,49
 Saldo (A - B): 2.063.166,51

Credor: 10021 TIRANTE CONSTRUTORA E CONSULTORIA LTDA.

Endereço: Rua Barão de Melgaço, 2350

C.N.P.J.: 04.603.651/0001-27

Banco:

Cidade: CENTRO SUL

Inscr.Est./Ident.Prof.:

Agência:

Conta Corrente:

UF: MT

Especificação:

Despesas orçamentárias decorrentes da CONCORRÊNCIA PÚBLICA nº. 004/2013.

Objeto: construção do estacionamento anexo ao teatro da Assembleia Legislativa do estado de Mato Grosso, com fornecimento de todo material, ferramental, equipamentos e mão de obra necessários à execução completa dos serviços nas condições e especificações do edital e seus anexos.

CONTRATO Nº. 001/SCCC/ALMT/2014.

NFE. Nº 82

Conforme memorando nº. 217-2014 - 1ª Secretária/ALMT.

Fonte de recursos: Ordinário

Total geral: 366.020,17

Fica autorizado o pagamento de 366.020,17 (trezentos e sessenta e seis mil vinte reais e dezessete centavos)

A despesa foi devidamente liquidada conforme legislação vigente.

JOEL EVANGELISTA DOS SANTOS
 SECRETÁRIO ORÇ. E FINANÇAS

Descontos:

0,00

Total de descontos:

0,00

Líquido a pagar:

366.020,17

Recursos:

Conta Banco

9977 MT - ASSEMBLEIA - MOVIMENTO BB C/C 5.178-0

Cheque/Docto

OB140004184

Valor

366.020,17

Ordem de pagamento: Em 08/07/2014 pague-se a importância acima processada

DEP. MAURO SAVI
 ORDENADOR DE DESPESA

Recibo: Em 08/07/2014 recebi(emos) a importância acima processada

R.G.:

Credor

Certifico haver pago a importância acima.

CLAYTON MADRO CORRÊA FORTE: NELSON DIVINO DA SILVA
 GERENTE DIVISÃO DE FINANÇAS CONTADOR - CRC/MT 5502/0-8

Dados do Beneficiário

Inscrição : 04.603.651/0001-27
Beneficiário : TIRANTE CONSTRUTORA E CONSULTORIA LTDA
Banco : 104 - CAIXA ECONOMICA FEDERAL
Agência : 149-6 - 1496 - Agencia 1496
Conta Corrente : 000.001.224-1
Folha de pagamento : Não

Dados do empenho

Número da OB : OB140004185
Número do empenho : 001057/2014
Situação atual : Incluído no movimento
Data do pagamento : 08/07/2014
Valor do pagamento : 354.409,53
Observação : REF.2A MED.N.FISCAL 82-C-04
Tipo da despesa : PAGAMENTO DE OBRAS
Órgão emissor : OBN ASSEMBLEIA
Agência débito : 3.834-2
Conta de débito : 000.005.178-0

Histórico

Data	Relação	Ocorrência
------	---------	------------

MATO GROSSO
ASSEMBLEIA LEGISLATIVA

 Data: 08/07/2014
 N. de Ordem: 3408/14
 Parcial
 Processo:
 Nº AF/Ano:
 Vencimento: 08/07/2014

Ordem de Pagamento

PLANEJAMENTO ORÇAMENTO E FINANÇAS

C.N.P.J.: 03.929.049/0001-11

Município: GUIABÁ

Órgão:	01	- ASSEMBLÉIA LEGISLATIVA
Unidade:	01.01	- ASSEMBLÉIA LEGISLATIVA
Funcional:	01.031.0145	- Ação Legislativa
Projeto/Atividade:	3.793	- Ampliação e Reforma do Espaço Físico
Elemento:	4.4.90.51.91.00.00.00.0100	- Obras Em Andamento
Cód. Detalham.:	0	- RECURSOS DO TESOIRO - ORDINARIOS
Recurso:	0100	- RECURSOS DO TESOIRO - ORDINARIOS

Número do empenho:	1057
Valor do empenho:	0.000.000,00
Valor anulado:	0,00
Total (A):	0.000.000,00

Pagamentos anteriores:	2.936.833,49
Valor da ordem:	354.409,53
Valor Anulado:	0,00
Total (B):	3.291.243,02
Saldo (A - B):	1.708.756,98

Credor: 10021 TIRANTE CONSTRUTORA E CONSULTORIA LTDA.

UF: MT

Endereço: Rua Barão de Melgaço, 2350

Cidade: CENTRO SUL

C.N.P.J.: 04.603.651/0001-27

Inscr.Est./Ident.Prof.:

Banco:

Agência:

Conta Corrente:

Especificação:

Despesas orçamentárias decorrentes da CONCORRÊNCIA PÚBLICA nº. 004/2013.

Objeto: construção do estacionamento anexo ao teatro da Assembleia Legislativa do estado de Mato Grosso, com fornecimento de todo material, ferramental, equipamentos e mão de obra necessários à execução completa dos serviços nas condições e especificações do edital e seus anexos.

CONTRATO Nº. 001/SCCG/ALMT/2014.

NFE. Nº 82

Conforme memorando nº. 217-2014 - 1ª Secretária/ALMT.

Fonte de recursos: Ordinário	Total geral:	354.409,53
------------------------------	--------------	------------

Fica autorizado o pagamento de 354.409,53 (trezentos e cinquenta e quatro mil quatrocentos e nove reais e cinquenta e três centavos)

A despesa foi devidamente liquidada conforme legislação vigente.

 JOEL EVANGELISTA DOS SANTOS
 SECRETÁRIO ORÇ. E FINANÇAS

Descontos:	0,00		
	Total de descontos:	0,00	Líquido a pagar: 354.409,53

Recursos:	Conta Banco	Cheque/Docto	Valor
	9977 MT - ASSEMBLÉIA - MOVIMENTO BB C/C 5.178-0	OB140004185	354.409,53

Ordem de pagamento: Em 08/07/2014 pague-se a importância acima processada

 DEP. MAURO SAVI
 ORDENADOR DE DESPESA

Recibo: Em 08/07/2014 recebi(emos) a importância acima processada

R.G.:

Credor

Certifico haver pago a importância acima.

 CLAYTON MALDO CORRÊA FORTE: GERENTE DIVISÃO DE FINANÇAS
 NELSON DIVINO DA SILVA: CONTADOR - CRC/MT 5502/0-8

Dados do Beneficiário

Inscrição : 04.603.651/0001-27
Beneficiário : TIRANTE CONSTRUTORA E CONSULTORIA LTDA
Banco : 104 - CAIXA ECONOMICA FEDERAL
Agência : 149-6 - 1496 - Agência 1496
Conta Corrente : 000.001.224-1
Folha de pagamento : Não

Dados do empenho

Número da OB : 0B140003930
Número do empenho : 001057/2014
Situação atual : Incluído no movimento
Data do pagamento : 25/06/2014
Valor do pagamento : 302.313,27
Observação : REF.2A MED.N.FISCAL 82-C04
Tipo da despesa : PAGAMENTO DE OBRAS
Órgão emissor : OBN ASSEMBLEIA
Agência débito : 3.834-2
Conta de débito : 000.005.178-0

Histórico

Data	Relação	Ocorrência
------	---------	------------

MATO GROSSO

ASSEMBLEIA LEGISLATIVA

Ordem de Pagamento

PLANEJAMENTO ORÇAMENTO E FINANÇAS

C.N.P.J.: 03.929.049/0001-11

Município: CUIABÁ

Data: 25/06/2014
 N. da Ordem: 2968/14
 Parcial
 Processo:
 N.º AF/Ano:
 Vencimento: 25/06/2014

Órgão: 01 - ASSEMBLÉIA LEGISLATIVA
 Unidade: 01.01 - ASSEMBLÉIA LEGISLATIVA
 Funcional: 01.031.0145 - Ação Legislativa
 Projeto/Atividade: 3.793 - Ampliação e Reforma do Espaço Físico
 Elemento: 4.4.90.51.91 00.00.00.0100 - Obras Em Andamento
 Cód. Detalham.: 0 - RECURSOS DO TESOIRO - ORDINARIOS
 Recurso.: 0100 - RECURSOS DO TESOIRO - ORDINARIOS

Número do empenho: 1057
 Valor do empenho: 5.000.000,00
 Valor anulado: 0,00
 Total (A): 5.000.000,00

Pagamentos anteriores: 1.081.828,75
 Valor da ordem: 302.313,27
 Valor Anulado: 0,00
 Total (B): 1.384.142,02
 Saldo (A - B): 3.615.857,98

Credor: 10021 TIRANTE CONSTRUTORA E CONSULTORIA LTDA.

UF: MT

Endereço: Rua Barão de Melgaço, 2350

Cidade: CENTRO SUL

C.N.P.J.: 04.603.651/0001-27

Inscr. Est./Ident. Prof.:

Conta Corrente:

Banco:

Agência:

Espec.ção:

Despesas orçamentárias decorrentes da CONCORRÊNCIA PÚBLICA nº. 004/2013.
 Objeto: construção do estacionamento anexo ao teatro da Assembleia Legislativa do estado de Mato Grosso, com fornecimento de todo material, ferramental, equipamentos e mão de obra necessários à execução completa dos serviços nas condições e especificações do edital e seus anexos.
 CONTRATO Nº. 001/SCCC/ALMT/2014.

NFE. Nº 82
 Conforme memorando nº. 217-2014 - 1ª Secretaria/ALMT.

Total geral: 302.313,27

Fonte de recursos: Ordinário

Fica autorizado o pagamento de 302.313,27 (trezentos e dois mil trezentos e treze reais e vinte e sete centavos)

A despesa foi devidamente liquidada conforme legislação vigente.

JOEL EVANGELISTA DOS SANTOS
 SECRETÁRIO ORÇ. E FINANÇAS

Descontos:

0,00

Total de descontos:

0,00

Líquido a pagar:

302.313,27

Recursos:

Conta Banco

9977 MT - ASSEMBLÉIA - MOVIMENTO BB C/C 5.178-0

Cheque/Docto

08140003930

Valor

302.313,27

Ordem de pagamento: Em 25/06/2014 pague-se a importância acima processada

DEP. MAURO SAVI
 ORDENADOR DE DESPESA

Recibo: Em 25/06/2014 recebi(emos) a importância acima processada

R.G.:

Credor

Certifico haver pago a importância acima:

CLAYTON MAURO CORRÊA FORTE: NERSON DIVINO DA SILVA
 GERENTE DIVISÃO DE FINANÇAS CONTADOR - CRC/MT 5502/0-8

Dados do Beneficiário

Inscrição : 04.603.651/0001-27
Beneficiário : TIRANTE CONSTRUTORA E CONSULTORIA LTDA
Banco : 104 - CAIXA ECONOMICA FEDERAL
Agência : 149-6 - 1496 - Agencia 1496
Conta Corrente : 000.001.224-1
Folha de pagamento : Não

Dados do empenho

Número da OB : OB140003929
Número do empenho : 001057/2014
Situação atual : Incluído no movimento
Data do pagamento : 25/06/2014
Valor do pagamento : 307.800,23
Observação : REF.2A MED.N.FISCAL 82-C04
Tipo da despesa : PAGAMENTO DE OBRAS
Órgão emissor : OBN ASSEMBLEIA
Agência débito : 3.834-2
Conta de débito : 000.005.178-0

Histórico

Data	Relação	Ocorrência
------	---------	------------

MATO GROSSO**ASSEMBLEIA LEGISLATIVA**

Ordem de Pagamento

PLANEJAMENTO ORÇAMENTO E FINANÇAS

C.N.P.J.: 03.929.049/0001-11

Município: CUIABÁ

Órgão: 01
Unidade: 01.01
Funcional: 01.031.0145
Projeto/Atividade: 3.793
Elemento: 4.4.90.51.91.00.00.00.0100
Cód. Detalham.: 0
Recurso: 0100

- ASSEMBLÉIA LEGISLATIVA
- ASSEMBLÉIA LEGISLATIVA
- Ação Legislativa
- Ampliação e Reforma do Espaço Físico
- Obras Em Andamento
- RECURSOS DO TESOIRO - ORDINARIOS
- RECURSOS DO TESOIRO - ORDINARIOS

Página 1 de 1

Data: 25/06/2014
N. da Ordem: 2957/14
Parcial
Processo:
Nº AF/Ano:
Vencimento: 25/06/2014

Número do empenho: 1057
Valor do empenho: 5.000.000,00
Valor anulado: 0,00
Total (A): 5.000.000,00

Pagamentos anteriores: 774.028,52
Valor da ordem: 307.800,23
Valor Anulado: 0,00
Total (B): 1.081.828,75
Saldo (A - B): 3.918.171,25

Credor: 10021 TIRANTE CONSTRUTORA E CONSULTORIA LTDA.

UF: MT

Endereço: Rua Barão de Melgaço, 2350

Cidade: CENTRO SUL

C.N.P.J.: 04.603.651/0001-27

Inscr. Est./Ident. Prof.:

Banco:

Agência:

Conta Corrente:

Especificação:

Despesas orçamentárias decorrentes da CONCORRÊNCIA PÚBLICA nº. 004/2013.

Objeto: construção do estacionamento anexo ao teatro da Assembleia Legislativa do estado de Mato Grosso, com fornecimento de todo material, ferramental, equipamentos e mão de obra necessários à execução completa dos serviços nas condições e especificações do edital e seus anexos.

CONTRATO Nº. 001/SCCC/ALMT/2014.

N.E. Nº 62.

Conforme memorando nº. 217-2014 - 1ª Secretaria/ALMT.

Fonte de recursos: Ordinário

Total geral: 307.800,23

Fica autorizado o pagamento de 307.800,23 (trezentos e sete mil oitocentos reais e vinte e três centavos)

A despesa foi devidamente liquidada conforme legislação vigente.

JOEL EVANGELISTA DOS SANTOS
SECRETÁRIO ORÇ. E FINANÇAS

Descontos:

0,00

Total de descontos:

0,00

Líquido a pagar:

307.800,23

Recursos:

Conta Banco

9977 MT - ASSEMBLÉIA - MOVIMENTO BB C/C 5.178-0

Cheque/Docto

06140003929

Valor

307.800,23

Ordem de pagamento: Em 25/06/2014 pague-se a importância acima processada

DEP. MAURO SAVI
ORDENADOR DE DESPESA

Recibo: Em 25/06/2014 recebi(emos) a importância acima processada

R.G.:

Credor

Certifico haver pago a importância acima.

CLAYTON MAURO CORRÊA FORTE: NELSON DIVINO DA SILVA
T. FINANÇAS CONTADOR - CRC/MT 55020-8

Banco do Brasil - Pagamento de Empenhos -
Detalhamento de empenho - EMP203

MATO GROSSO ASSEMBLEIA LEGISLA
25/06/2014

Dados do Beneficiário

Inscrição : 04.603.651/0001-27
Beneficiário : TIRANTE CONSTRUTORA E CONSULTORIA LTDA
Banco : 104 - CAIXA ECONOMICA FEDERAL
Agência : 149-6 - 1496 - Agencia 1496
Conta Corrente : 000.001.224-1
Folha de pagamento : Não

Dados do empenho

Número da OB : CB140003928
Número do empenho : 001057/2014
Situação atual : Incluído no movimento
Data do pagamento : 25/06/2014
Valor do pagamento : 333.666,50
Observação : REF.2A MED.N.FISCAL 82-C04
Tipo da despesa : PAGAMENTO DE OBRAS
Órgão emissor : OBN ASSEMBLEIA
Agência débito : 3.834-2
Conta de débito : 000.005.178-0

Histórico

Data	Relação	Ocorrência
------	---------	------------

MATO GROSSO

Página 1 de 1

ASSEMBLEIA LEGISLATIVA

Ordem de Pagamento

PLANEJAMENTO ORÇAMENTO E FINANÇAS

C.N.P.J.: 03.929.049/0001-11

Município: CUIABÁ

Data: 25/06/2014

N. da Ordem: 2966/14

Parcial

Processo:

Nº AF/Ano:

Vencimento: 25/06/2014

Órgão: 01 - ASSEMBLEIA LEGISLATIVA
Unidade: 01.01 - ASSEMBLEIA LEGISLATIVA
Funcional: 01.031.0145 - Ação Legislativa
Projeto/Atividade: 3.793 - Ampliação e Reforma do Espaço Físico
Elemento: 4.4.90.51.91.00.00.00.0100 - Obras Em Andamento
Cód. Detalham.: 0 - RECURSOS DO TESOIRO - ORDINARIOS
Recurso: 0100 - RECURSOS DO TESOIRO - ORDINARIOS

Número do empenho: 1057

Valor do empenho: 5.000.000,00

Valor anulado: 0,00

Total (A): 5.000.000,00

Pagamentos anteriores: 440.382,02

Valor da ordem: 333.666,50

Valor Anulado: 0,00

Total (B): 774.028,52

Saldo (A - B): 4.225.971,48

Credor: 10021 TIRANTE CONSTRUTORA E CONSULTORIA LTDA.

Endereço: Rua Barão de Melgaço, 2350

C.N.P.J.: 04.603.651/0001-27

Banco:

Cidade: CENTRO SUL

Inscr. Est./Ident. Prof.:

Agência:

Conta Corrente:

UF: MT

Especificação:

Despesas orçamentárias decorrentes da CONCORRÊNCIA PÚBLICA nº. 004/2013.

Objeto: construção do estacionamento anexo ao teatro da Assembleia Legislativa do estado de Mato Grosso, com fornecimento de todo material, terramental, equipamentos e mão de obra necessários à execução completa dos serviços nas condições e especificações do edital e seus anexos.

CONTRATO Nº. 001/SCCC/ALMT/2014.

NFE. Nº 52

Conforme memorando nº. 217-2014 - 1ª Secretaria/ALMT.

Total geral: 333.666,50

Fonte de recursos: Ordinário

Fica autorizado o pagamento de 333.666,50 (trezentos e trinta e três mil seiscientos e sessenta e seis reais e cinquenta centavos)

A despesa foi devidamente liquidada conforme legislação vigente.

JOEL EVANGELISTA DOS SANTOS
SECRETÁRIO ORÇ. E FINANÇAS

Descontos:

0,00

Total de descontos:

0,00

Líquido a pagar: 333.666,50

Recursos:

Conta Banco

9977 MT - ASSEMBLEIA - MOVIMENTO BB C/C 5.178-0

Cheque/Dócto

08140003928

Valor

333.666,50

Ordem de pagamento: Em 25/06/2014 pague-se a importância acima processada

DEP. MAURO SAVI
ORDENADOR DE DESPESA

Recibo: Em 25/06/2014 recebi(emos) a importância acima processada

R.G.:

Credor

Certifico haver pago a importância acima.

CLAYTON MAURO CORRÊA FORTE: NELSON DIVINO DA SILVA
GERENTE DIVISÃO DE FINANÇAS CONTADOR - CRC/MT 5502/0-8

Dados do Beneficiário

Inscrição : 04.603.651/0001-27
Beneficiário : TIRANTE CONSTRUTORA E CONSULTORIA LTDA
Banco : 104 - CAIXA ECONOMICA FEDERAL
Agência : 149-6 - 1496 - Agencia 1496
Conta Corrente : 000.001.224-1
Folha de pagamento : Não

Dados do empenho

Número da OB : OB140003927
Número do empenho : 001057/2014
Situação atual : Incluído no movimento
Data do pagamento : 25/06/2014
Valor do pagamento : 356.220,00
Observação : REP.2A MED.N.FISCAL 82-C04
Tipo da despesa : PAGAMENTO DE OBRAS
Órgão emissor : OBN ASSEMBLEIA
Agência débito : 3.834-2
Conta de débito : 000.005.178-0

Histórico

Data	Relação	Ocorrência
------	---------	------------

MATO GROSSO

ASSEMBLEIA LEGISLATIVA

Ordem de Pagamento

PLANEJAMENTO ORÇAMENTO E FINANÇAS

C.N.P.J.: 03.929.049/0001-11

Município: CUIABÁ

Órgão: 01

Unidade: 01.01

Funcional: 01.031.0145

Projeto/Atividade: 3.793

Elemento: 4.4.90.51.91.00.00.00.0100

Cód. Detalham.: 0

Recurso: 0100

- ASSEMBLÉIA LEGISLATIVA
- ASSEMBLÉIA LEGISLATIVA
- Ação Legislativa
- Ampliação e Reforma do Espaço Físico
- Obras Em Andamento
- RECURSOS DO TESOIRO - ORDINARIOS
- RECURSOS DO TESOIRO - ORDINARIOS

Número do empenho: 1057

Valor do empenho: 5.000.000,00

Valor anulado: 0,00

Total (A): 5.000.000,00

Pagamentos anteriores: 84.142,02
 Valor da ordem: 356.220,00
 Valor Anulado: 0,00
 Total (B): 440.362,02
 Saldo (A - B): 4.559.637,98

Credor: 10021 TIRANTE CONSTRUTORA E CONSULTORIA LTDA.

Endereço: Rua Barão de Melgaço, 2350

C.N.P.J.: 04.603.651/0001-27

Banco:

Cidade: CENTRO SUL

Inscr.Est./Ident.Prof.:

Agência:

Conta Corrente:

UF: MT

Especificação:

Despesas orçamentárias decorrentes da CONCORRÊNCIA PÚBLICA nº. 004/2013.
 Objeto: construção do estacionamento anexo ao teatro da Assembleia Legislativa do estado de Mato Grosso, com fornecimento de todo material, ferramental, equipamentos e mão de obra necessários à execução completa dos serviços nas condições e especificações do edital e seus anexos.
 CONTRATO Nº. 001/SCCC/ALMT/2014.
 NFE Nº 52
 Conforme memorando nº. 217-2014 - 1ª Secretaria/ALMT.

Total geral: 356.220,00

Fonte de recursos: Ordinário

Fica autorizado o pagamento de 356.220,00 (trezentos e cinquenta e seis mil duzentos e vinte reais)

A despesa foi devidamente liquidada conforme legislação vigente.

JOEL EVANGELISTA DOS SANTOS
 SECRETARIO ORÇ. E FINANÇAS

Descontos:

0,00

Total de descontos:

0,00

Líquido a pagar:

356.220,00

Recursos:

Conta Banco

9977 MT - ASSEMBLÉIA - MOVIMENTO BB C/C 5.178-0

Cheque/Docto

OB140003927

Valor

356.220,00

Ordem de pagamento: Em 25/06/2014 pague-se a importância acima processada

DEP. MAURO SAVI
 ORDENADOR DE DESPESA

Recibo: Em 25/06/2014 recebi(emos) a importância acima processada

R.G.:

Credor

Certifico haver pago a importância acima

CLAYTON MAURO CORRÊA FORTE: GERENTE DIVISÃO DE FINANÇAS
 NELSON DIVINO DA SILVA: CONTADOR - CRC/MT 5502/0-8

Banco do Brasil - Pagamento de Empenhos -
Detalhamento de empenho - EMP203

MATO GROSSO ASSEMBLEIA LEGISLA
16/07/2014

Dados do Beneficiário

Inscrição : 04.346.379/0001-47
Beneficiário : CECM DOS SERVIDORES DO PODER LEGISLATIVO MATO GROS
Banco : 001 - BANCO DO BRASIL S.A.
Agência : 3.325-1 - 33251 - Agencia 33251
Conta Corrente : 000.016.363-5
Folha de pagamento : Não

Dados do empenho

Número da CB : 08140004374
Número do empenho : 001057/2014
Situação atual : Incluído no movimento
Data do pagamento : 16/07/2014
Valor do pagamento : 84.142,02
Observação : ISSQN JUL/2014 - NFE82 - TIRANTE CONSTR
Tipo da despesa : PAGAMENTO DE FATURA ISSQN
Órgão emissor : OBN ASSEMBLEIA
Agência débito : 3.834-2
Conta de débito : 000.005.178-0

Histórico

Data	Relação	Ocorrência
------	---------	------------

MATO GROSSO
ASSEMBLEIA LEGISLATIVA

Despesa Extra - Orçamentária
PLANEJAMENTO ORÇAMENTO E FINANÇAS
C.N.P.J.: 03.929.049/0001-11
Município: CUIABÁ

Data: 16/07/2014
Número D. E.: 1524/14
Processo:

Origem: 21174 - ISSQN - PREFEITURA CUIABÁ
Órgão:
Unidade:
Fonte de Recursos: 0100 - RECURSOS DO TESOURO - ORDINARIOS
Detalhamento: 000000 - Sem detalhamento das destinações de recursos

Recebimento inicial: 0,00
2.085.621,49
Total (A): 2.085.621,49

Pagamentos anteriores: 1.897.357,53
Valor da D. E.: 84.142,02
Valor Anulado: 0,00
Total (B): 1.981.499,55
Saldo (A - B): 104.121,94

Credor: 10246 - PREFEITURA MUNICIPAL DE CUIABÁ
Endereço:
C.P.F.: 999.999.999-99
Conta Bancária do Credor:
Cidade: CUIABÁ
Inscr. Est./Ident. Prof:

UF: MT

Especificação:
PAGAMENTO DE ISSQN DA TIRANTE

Recursos financeiros: Próprios

Liquidação: Data: 16/07/2014
Declaro que o (Material/Serviço) foi (Fornecedor/Prestado), Responsável

Fica autorizado o pagamento de 84.142,02 (oitenta e quatro mil cento e quarenta e dois reais e dois centavos)

Contabilização: Esta D.E. foi devidamente processada no Depto de Contabilidade em 16/7/2014.

JOEL EVANGELISTA DOS SANTOS
SECRETÁRIO ORÇ. E FINANÇAS

Descontos:	INSS:	0,00	Outros desc. extraorçamentários:	0,00	
	IRRF:	0,00	Outros desc. orçamentários:	0,00	
			Total de descontos:	0,00	Líquido a pagar: 84.142,02

Recursos:	Conta Banco	Num. Documento	Valor
	9977 MT - ASSEMBLÉIA - MOVIMENTO BB C/C 5.178-0	OB140004374	84.142,02

Ordem de pagamento: Em 16/07/2014 pague-se a importância acima processada
DEP. MAURO SAVI
ORDENADOR DE DESPESA

Recibo: Em 16/07/2014 recebi(emos) a importância acima processada.

Credor

Certifico haver pago a importância acima.

CLAYTON MAURO CORRÊA FORTES
GERENTE DIVISÃO DE FINANÇAS

NELSON DIVINO DA SILVA
CONTADOR - CRC/MT 5602/0-8

1057

Assembleia Legislativa do Estado de Mato Grosso

Insc. Municipal: 117156 - CNPJ: 03.929.049/0001-11

Sistema Nota Control®

Recibo de Retenção do ISSQN

Prestador do Serviço

Nome / Razão Social	CPF / CNPJ	Insc. Municipal
Tirante Construtora e Consultoria Ltda - Epp	04.603.651/0001-27	75639

Data Emissão	Modelo do Documento	Nº Documento	Valor Doc.	Valor Deduc.	Valor Tribut.	Aliquota	Imposto
13/06/2014	NOTA FISCAL DE SERVIÇO ELETRÔNICA - NFS-E	82	4.207.101,00	0,00	1.682.840,40	5,00%	84.142,02

Na qualidade de Responsável Tributário, procedemos à retenção correspondente ao valor do ISSQN (Imposto Sobre Serviços de Qualquer Natureza) conforme demonstrativo acima, a ser recolhido aos cofres da Fazenda Pública do Município.

Cuiabá - MT, 17 de julho de 2014.

Asssembleia Legislativa do Estado de Mato Grosso

F3 3C 27 F7 E6 5C EE 8A - E4 F7 7B C7 7 E8 9 71 - D B5 E6 C9 FA 12 83 19

Via do Responsável Tributário

Asssembleia Legislativa do Estado de Mato Grosso

Insc. Municipal: 117156 - CNPJ: 03.929.049/0001-11

Sistema Nota Control®

Recibo de Retenção do ISSQN

Prestador do Serviço

Nome / Razão Social	CPF / CNPJ	Insc. Municipal
Tirante Construtora e Consultoria Ltda - Epp	04.603.651/0001-27	75639

Data Emissão	Modelo do Documento	Nº Documento	Valor Doc.	Valor Deduc.	Valor Tribut.	Aliquota	Imposto
13/06/2014	NOTA FISCAL DE SERVIÇO ELETRÔNICA - NFS-E	82	4.207.101,00	0,00	1.682.840,40	5,00%	84.142,02

Na qualidade de Responsável Tributário, procedemos à retenção correspondente ao valor do ISSQN (Imposto Sobre Serviços de Qualquer Natureza) conforme demonstrativo acima, a ser recolhido aos cofres da Fazenda Pública do Município.

Cuiabá - MT, 17 de julho de 2014.

Asssembleia Legislativa do Estado de Mato Grosso

F3 3C 27 F7 E6 5C EE 8A - E4 F7 7B C7 7 E8 9 71 - D B5 E6 C9 FA 12 83 19

Via do Prestador do Serviço



Prefeitura Municipal de Curitiba
Secretaria de Planejamento e Administração - Coordenadoria do ISSQN - CNPJ: 03.533.064/0001-46
78000000 - Curitiba/PR

Data Emissão **17/07/2014**
Nº da Guia de Recolhimento **1402124490**
24/07/2014

D.A.M - DOCUMENTO DE ARRECAÇÃO MUNICIPAL

Razão Social **Assembleia Legislativa do Estado de Mato Grosso** Inscrição Municipal **117156** CPF/CNPJ **03.929.049/0001-11**

Data de Vencimento	Nº do Lancto.	Descrição	Valor Principal	Correção	Juros	Multa	Total
21/07/2014	1403228736	Retido Ref. a 8/2014 ISSQN Prest. Serv.	84.142,02	0,00	0,00	0,00	84.142,02
A NOTA DIGITAL AVULSA SOMENTE SERÁ ENTREGUE APÓS A CONFIRMAÇÃO DA BAIXA BANCÁRIA NO SISTEMA.							
			84.142,02	0,00	0,00	0,00	84.142,02

Autenticação Mecânica

S1030H431500 210714 025 0022.....84.142,02 0401

Recibo do Sacado																										
 Prefeitura Municipal de Cuiabá Diretoria de Receitas Mobiliárias - Coordenadoria do Issqn - CNPJ: 03.533.064/0001-46 Avenida Tenente Coronel Duarte, 1234 - Centro 78000000 - Cuiabá/MT	<table border="1" style="width: 100%; border-collapse: collapse;"> <tr> <td style="width: 50%;">Data Emissão</td> <td style="width: 50%;">17/07/2014</td> </tr> <tr> <td>Nº da Guia de Recolhimento</td> <td>1402124490</td> </tr> <tr> <td>Vencimento</td> <td>21/07/2014</td> </tr> </table>	Data Emissão	17/07/2014	Nº da Guia de Recolhimento	1402124490	Vencimento	21/07/2014																			
Data Emissão	17/07/2014																									
Nº da Guia de Recolhimento	1402124490																									
Vencimento	21/07/2014																									
D.A.M - DOCUMENTO DE ARRECAÇÃO MUNICIPAL																										
Razão Social Assembleia Legislativa do Estado de Mato Grosso	Inscrição Municipal 117156	CPF/CNPJ 03.929.049/0001-11																								
<table border="1" style="width: 100%; border-collapse: collapse;"> <thead> <tr> <th style="width: 10%;">Data de Vencimento</th> <th style="width: 10%;">Nº do Lanço</th> <th style="width: 30%;">Descrição</th> <th style="width: 10%;">Valor Principal</th> <th style="width: 10%;">Correção</th> <th style="width: 10%;">Juros</th> <th style="width: 10%;">Multa</th> <th style="width: 10%;">Total</th> </tr> </thead> <tbody> <tr> <td>21/07/2014</td> <td>1403223736</td> <td>Ref. a 6/2014 ISSQN Prest. Serv. Retido</td> <td style="text-align: right;">84.142,02</td> <td style="text-align: right;">0,00</td> <td style="text-align: right;">0,00</td> <td style="text-align: right;">0,00</td> <td style="text-align: right;">84.142,02</td> </tr> <tr> <td colspan="3">A NOTA DIGITAL AVULSA SOMENTE SERÁ ENTREGUE APÓS A CONFIRMAÇÃO DA BAIXA BANCÁRIA NO SISTEMA</td> <td style="text-align: right;">84.142,02</td> <td style="text-align: right;">0,00</td> <td style="text-align: right;">0,00</td> <td style="text-align: right;">0,00</td> <td style="text-align: right;">84.142,02</td> </tr> </tbody> </table>			Data de Vencimento	Nº do Lanço	Descrição	Valor Principal	Correção	Juros	Multa	Total	21/07/2014	1403223736	Ref. a 6/2014 ISSQN Prest. Serv. Retido	84.142,02	0,00	0,00	0,00	84.142,02	A NOTA DIGITAL AVULSA SOMENTE SERÁ ENTREGUE APÓS A CONFIRMAÇÃO DA BAIXA BANCÁRIA NO SISTEMA			84.142,02	0,00	0,00	0,00	84.142,02
Data de Vencimento	Nº do Lanço	Descrição	Valor Principal	Correção	Juros	Multa	Total																			
21/07/2014	1403223736	Ref. a 6/2014 ISSQN Prest. Serv. Retido	84.142,02	0,00	0,00	0,00	84.142,02																			
A NOTA DIGITAL AVULSA SOMENTE SERÁ ENTREGUE APÓS A CONFIRMAÇÃO DA BAIXA BANCÁRIA NO SISTEMA			84.142,02	0,00	0,00	0,00	84.142,02																			

Autenticação Mecânica

Corte aqui

BANCO DO BRASIL 001-9 00198.18657 00000.000141 02124.490216 1 61310008414202					
Local de Pagamento Pagável em qualquer banco até o vencimento.					Vencimento 21/07/2014
Cedente Prefeitura Municipal de Cuiabá Avenida Tenente Coronel Duarte, 1234 - Centro 78000000 - Cuiabá/MT					Agência/Código Cedente 38342/60025-3
Data do Documento 17/07/2014	Nº do Documento 1402124490	Espécie Doc. RC-CI	Acala N	Data do Processamento 17/07/2014	Nosso Número 00000001402124490-X
Uso do Banco	Carteira 16	Espécie Moeda R\$	Quantidade	Valor	(=) Valor do Documento 84.142,02
Instruções de Responsabilidade do Cedente NÃO RECEBER APÓS O VENCIMENTO. NÃO PAGÁVEL NOS CORREIOS (ECT). A NOTA DIGITAL AVULSA SOMENTE SERÁ ENTREGUE APÓS A CONFIRMAÇÃO DA BAIXA BANCÁRIA NO SISTEMA. EXIJA NOTA FISCAL DE SERVIÇOS. GANHE PRÊMIOS EM DINHEIRO E DESCONTO NO IPTU. ACESSE O SITE : WWW.NOTACUIABANA.COM.BR					(-) Desconto
					(-) Outras Deduções / Abatimento
					(+) Mora / Multa / Juros
					(+) Outros Acréscimos
					(=) Valor Cobrado 84.142,02
Sacado Assembleia Legislativa do Estado de Mato Grosso Avenida Andre Antonio Maggi, S/N - Lote 06, Setor A - Centro Político Administrativo 78049065 - Cuiabá/MT					

Autenticação Mecânica - Fim de Compensação



MATO GROSSO
ASSEMBLEIA LEGISLATIVA

Ordem de Pagamento

PLANEJAMENTO ORÇAMENTO E FINANÇAS

C.N.P.J.: 03.929.049/0001-11

Município: CUIABÁ

Órgão: 01
Unidade: 01.01
Funcional: 01.031.0145
Projeto/Atividade: 3.793
Elemento: 4.4.90.51.91.00.00.00.0100
Cód. Detalham.: 0
Recurso: 0100

- ASSEMBLÉIA LEGISLATIVA
- ASSEMBLÉIA LEGISLATIVA
- Ação Legislativa
- Ampliação e Reforma do Espaço Físico
- Obras Em Andamento
- RECURSOS DO TESOIRO - ORDINARIOS
- RECURSOS DO TESOIRO - ORDINARIOS

Número do empenho: 1057
Valor do empenho: 5.000.000,00
Valor anulado: 0,00
Total (A): 5.000.000,00

Pagamentos anteriores: 0,00
Valor da ordem: 84.142,02
Valor Anulado: 0,00
Total (B): 84.142,02
Saldo (A - B): 4.915.857,98

Credor: 10021 TIRANTE CONSTRUTORA E CONSULTORIA LTDA.

Endereço: Rua Barão de Melgaço, 2350

C.N.P.J.: 04.603.651/0001-27

Banco:

Cidade: CENTRO SUL

Inscr.Est./Ident.Prof.:

Agência:

Conta Corrente:

UF: MT

Especificação:

Retenções referentes a liquidação 2064 do empenho 1057: Despesas orçamentárias decorrentes da CONCORRÊNCIA PÚBLICA nº. 004/2013. Objeto: construção do estacionamento anexo ao teatro da Assembleia Legislativa do estado de Mato Grosso, com fornecimento de todo material, ferramental, equipamentos e mão de obra necessários à execução completa dos serviços nas condições e especificações do edital e seus anexos. CONTRATO Nº. 001/SCCC/ALMT/2014. NFE Nº 82. Conforme memorando nº. 217-2014 - 1ª Secretaria/ALMT.

Fonte de recursos: Ordinário

Total geral: 84.142,02

Fica autorizado o pagamento de 84.142,02 (oitenta e quatro mil cento e quarenta e dois reais e dois centavos)

A despesa foi devidamente liquidada conforme legislação vigente.

JOEL EVANGELISTA DOS SANTOS
SECRETÁRIO ORÇ. E FINANÇAS

Descontos:

021174 ISSQN - PREFEITURA CUIABÁ

84.142,02

Total de descontos:

84.142,02

Líquido a pagar:

0,00

Recursos:

Conta Banco

Cheque/Docto

Valor

Ordem de pagamento: Em 25/06/2014 pague-se a importância acima processada

DEP. MAURO SAVI
ORDENADOR DE DESPESA

Recibo: Em 25/06/2014 recebi(emos) a importância acima processada

R.G.:

Credor

Certifico haver pago a importância acima.

CLAYTON MARCO CORREA FORTE: NELSON DIVINO DA SILVA
GERENTE DIVISÃO DE FINANÇAS CONTADOR - CRC/MT 5502/0-8

MATO GROSSO
ASSEMBLEIA LEGISLATIVA

Nota de Liquidação

PLANEJAMENTO ORÇAMENTO E FINANÇAS

C.N.P.J.: 03.929.049/0001-11

Município: CUIABÁ

Data: 25/06/2014
Nº da Liquidação: 2084/14
Ordinário
Processo:

Órgão: 01 - ASSEMBLÉIA LEGISLATIVA
Unidade: 01.01 - ASSEMBLÉIA LEGISLATIVA
Funcional: 01.031.0145 - Ação Legislativa
Projeto/Atividade: 3.793 - Ampliação e Reforma do Espaço Físico
Elemento: 4.4.90.51.91.00.00.00.0100 - Obras Em Andamento
Cód. Detalham.: 0 - Sem detalhamento das destinações de recursos
Código reduzido: 000008

Número do empenho: 1057/14
Valor do empenho: 5.000.000,00
Valor Anulado: 0,00
Total (A): 5.000.000,00

Liquidações Anteriores: 0,00
Valor da liquidação: 4.207.101,00
Valor Anulado: 0,00
Total (B): 4.207.101,00
Saldo (A - B): 792.899,00

Credor: 10021 TIRANTE CONSTRUTORA E CONSULTORIA LTDA.
Endereço: Rua Barão de Melgaço, 2350
C.N.P.J.: 04-603-651/0001-27
Cidade: CENTRO SUL
Inscr. Est./Ident. Prof.:

UF: MT

Especificação: 1

Despesas orçamentárias decorrentes da CONCORRÊNCIA PÚBLICA nº. 004/2013.
Objeto: construção do estacionamento anexo ao teatro da Assembleia Legislativa do estado de Mato Grosso, com fornecimento de todo material, ferramental, equipamentos e mão de obra necessários à execução completa dos serviços nas condições e especificações do edital e seus anexos.
CONTRATO Nº. 001/SCCC/ALMT/2014.
NFE Nº 62
Conforme memorando nº. 217-2014 - 1ª Secretaria/ALMT.

Fonte de recursos: Ordinário

Total geral: 4.207.101,00

Liquidação:

Fica liquidada a importância de 4.207.101,00 (quatro milhões, duzentos e sete mil e cento e um reais)

Fundamento legal:

Data:

Modal. licitação: Concorrência p/ Compras e Serviços

Número:

00

Data: 27/12/2013

Contrato:

Data:

Declaro para os devidos fins que o (material/serviço) foi (fornecido/prestado)

Responsável



Data: 25/06/2014

CLAYTON MAURO CORRÊA FORTES
GERENTE DIVISÃO DE FINANÇAS

JOEL EVANGELISTA DOS SANTOS
SECRETÁRIO ORÇ. E FINANÇAS

DEP. MAURO SAVI
ORDENADOR DE DESPESA

NELSON DIVINO DA SILVA
CONTADOR - CRC/MT 5502/0-8

 Prefeitura Municipal de Cuiabá Secretaria Municipal de Fazenda Fone: (65) 3317-5600 - http://www.cuiaba.mt.gov.br/				Série do Documento Nota Fiscal de Serviço Eletrônica - NFS-e	
Tirante Construtora e Consultoria Ltda - Epp Tirante Construtora e Consultoria Rua Barão de Melgaco, 2350- SL 211 EDF BARAO CENTER - Centro Sul CEP 78080-800- Fone 656243707 - Cuiabá- MT contar@terra.com.br Inscrição Municipal 75839 - CPF/CNPJ 04.803.651/0001-27					
Identificação da Nota Fiscal Eletrônica					
Natureza da Operação Tributado no município		Data de Emissão da NFS-e 13/6/2014 09:33:26		Código de Verificação de Autenticidade 4 C2 A4 7	
Número da RPS Série do RPS		Data de Emissão do RPS		Número da Nota Fiscal 82	
Consulte a autenticidade deste documento acessando o site: www.issnetonline.com.br					
Dados do Tomador de Serviços					
CNPJ/CPF 03.929.049/0001-11		Inscrição Municipal 117156		Razão Social Assembleia Legislativa do Estado de Mato Grosso	
Endereço Avenida Andre Antonio Maggi		Número Setor A, LOTE 06		Bairro Centro Político Administrativo	
CEP 78049-065		Cidade / UF Cuiabá / MT		Telefone (65)3313-6541	
e-mail nffinancas@al.mt.gov.br					
Descrição dos Serviços					
Valor referente à 2ª (Segunda) Medição provisória do contrato 004/2013, Obra Estacionamento Anexo ao Teatro da Assembleia Legislativa do Estado de Mato Grosso-MT.					
Banco Caixa Ag: 1496 Op: 003 C/C: 1224-1					
Material: 2.524.260,60 Mão de Obra: 1.682.840,40					
Imposto Sobre Serviços de Qualquer Natureza-ISSQN					
Atividade do Município 4513600 - Terraplenagem e Outras Movimentações de Terra			Alíquota 5,00	Item da LC118/2003 702	Cód. Nacional Atividade Econômica 4299599
Valor Total dos Serviços R\$ 4.207.101,00	Desconto Incondicionado R\$ 0,00	Deduções Base Cálculo R\$ 2.524.260,60	Base de Cálculo R\$ 1.682.840,40	Total do ISSQN R\$ 0,00	ISSQN Retido Sim
					Desconto Condicionado R\$ 0,00
Retenções de Impostos					
PIS R\$ 0,00	COFINS R\$ 0,00	INSS R\$ 0,00	IRRF R\$ 0,00	CSLL R\$ 0,00	Outras Retenções R\$ 0,00
					ISSQN R\$ 84.142,02
Valor Líquido da Nota Fiscal					R\$ 4.122.958,98
Informações Complementares					
• PROCON-MT, Av. Hist. R. Mend., 917, B. Araés, Ed. Eldorado Ex. Center, CEP 78008000-Cba/MT Fone: 151 e 65-3613-8500					

ATESTADO

ATESTO que os serviços constantes
nesta Nota foram realizados em conformidade
com o Artigo 63 da Lei 4320/64.

Cuiabá-MT, 18/06/2009

Adilson Moreira da Silva
Superintendente de Gestão de
Contratos e Convênios



PODER LEGISLATIVO

ASSEMBLÉIA LEGISLATIVA DO ESTADO DE MATO GROSSO

“Missão: Legislar em defesa da sociedade, fiscalizar os atos do Poder Executivo, otimizar as forças internas e envolver a população na busca de soluções para as demandas sociais”.

MEMORANDO 566/SAP/2014

Cuiabá, 25/06/2014

Ao: Exmo.Sr. Dep. Mauro Savi – Ordenador de despesas

Assunto: Encaminhamento de Nota Fiscal

Conforme relatório da Comissão de Fiscalização referente a 2ª Medição Provisória do Contrato nº 004/SG-AL/MT-2013, encaminho a Vossa Excelencia, a Nota Fiscal Eletronica Nº 82 da Empresa Tirante Construtora e Consultoria Ltda, CNPJ: 04.603.651/0001-27, Inscrição Municipal 75839 endereço Rua Barão de Melgaço, 2350, Sala 211, Edifício Barão Center, Centro Sul, Cuiabá-MT no valor R\$ 4.207.101,00 (Quatro Milhões, Duzentos e Sete Mil, Cento e Um Reais) para as devidas providências.

Atenciosamente

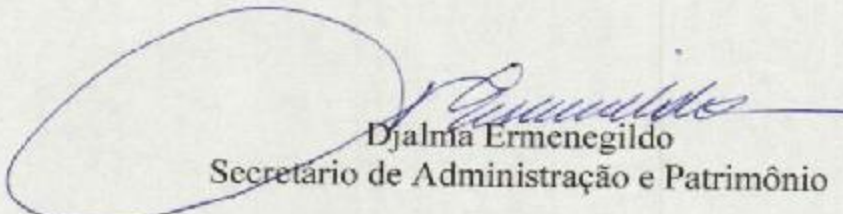
Djalma Ermenegildo
Secretário de Administração e Patrimônio

Secretaria de Adm. e Patrimônio da Assembleia Legislativa do Estado de Mato Grosso
Av. André Antônio Maggi Lote 06, Setor A, CPA
CEP. 78.049-065 – Cuiabá - MT



1057

PODER LEGISLATIVO**ASSEMBLÉIA LEGISLATIVA DO ESTADO DE MATO GROSSO**

"Missão: Legislar em defesa da sociedade, fiscalizar os atos do Poder Executivo, otimizar as forças internas e ampliar a interlocução entre os parlamentares e a comunidade"

CUIABÁ, 18 DE JUNHO DE 2014**OBRA: CONSTRUÇÃO DO ESTACIONAMENTO DA ASSEMBLEIA LEGISLATIVA
DO ESTADO DE MATO GROSSO****EMPRESA: TIRANTE CONSTRUTORA E CONSULTORIA LTDA****CONTRATO Nº 001/2014/SCCC/ALMT****RELATÓRIO 2ª MEDIÇÃO PROVISÓRIA**

A obra se encontra em ritmo normal de trabalho iniciada de acordo com a ordem de serviço nº 005/2014, emitida pela mesa diretora em, 04 de abril de 2014.

A Empresa Tirante Construtora e Consultoria LTDA está dispondo de todos os cuidados relacionados às normas de segurança do trabalho visto a movimentação de funcionários, visitantes e veículos. Foi providenciada a documentação dos projetos e registros do CREA e CEI e juntos cópias dos recolhimentos previdenciários e certidões pertinentes, portanto cumprindo as exigências do contrato.

Estão incluídos neste relatório, os serviços previstos no cronograma físico /financeiro, em síntese foram realizados:

Demolições e Retiradas (100%), Fundação em Sapata/Tubulão (10,00%), Serviços Preliminares e Projetos (44,00%), Estrutura Pré-Moldado em Concreto (60,00%).

Os operários da obra estão devidamente uniformizados e utilizando os equipamentos de segurança obrigatórios, não tendo nenhuma ocorrência até esta data.

Todo andamento da obra está sendo anotados no livro "diário de obras".

Concluimos, verificamos que a obra está sendo executada de acordo com as normas técnicas e previsões contratuais podendo ser referendada a 2ª medição provisória.

O valor total da 2ª medição é de R\$ 4.207.101,00 (Quatro milhões, duzentos e sete mil, cento e um reais).

Pela comissão de Fiscalização – Ato 086/2014 – Mesa Diretora.

Valdenir Rodrigues Benedito
Presidente-Matricula 19240

Engº Mário Kazuo Iwassake
Membro-matricula 33635

Adilson Moreira da Silva
Membro-matricula 25425



PODER LEGISLATIVO

ASSEMBLÉIA LEGISLATIVA DO ESTADO DE MATO GROSSO

“Missão: Legislar em defesa da sociedade, fiscalizar os atos do Poder Executivo, otimizar as forças internas e envolver a população na busca de soluções para as demandas sociais”.

MEMORANDO Nº 556/SAP/2014

Cuiabá, 16/06/2014

Ao: Superintendente de Gestão de Contratos e Convênios.

Senhor Superintendente,

Solicito a V. Sa. Relatório técnico da Comissão de fiscalização referente a 2ª Medição Provisória do Contrato 004/2013 – Construção do Estacionamento anexo ao Teatro, conforme documentos em anexo.

Atenciosamente

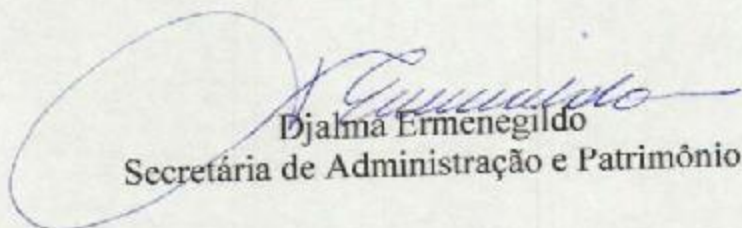
Djalma Ermenegildo
Secretária de Administração e Patrimônio

Secretaria de Adm. e Patrimônio da Assembleia Legislativa do Estado de Mato Grosso
Av. André Antônio Maggi Lote 06, Setor A, CPA
CEP. 78.049-065 – Cuiabá - MT



PODER LEGISLATIVO

ASSEMBLÉIA LEGISLATIVA DO ESTADO DE MATO GROSSO

"Missão: Legislar em defesa da sociedade, fiscalizar os atos do Poder Executivo, otimizar as forças internas e ampliar a interlocução entre os parlamentares e a comunidade"

TERMO DE HOMOLOGAÇÃO

REF. 2ª Medição Provisória do Contrato 001/104/SCCC/ALMT

Conforme constam do relatório da comissão de fiscalização contidos no presente processo, a Mesa Diretora homologa e autoriza o pagamento da 1ª medição provisória, à empresa Tirante Construtora e Consultoria LTDA, no valor de R\$ 4.207.101,00 (Quatro milhões, duzentos e sete mil, cento e um reais).

Cuiabá 18 de junho de 2014

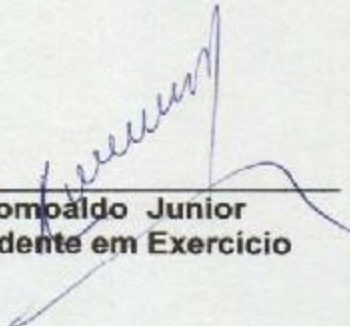
Romaldo Junior
Presidente em Exercício

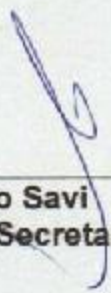
Mauro Savi
Primeiro Secretario

Cr. Nr 14/2014
Cuiabá, 13 de Junho de 2014.

À
ASSEMBLÉIA LEGISLATIVA DO ESTADO DE MATO GROSSO
AVENIDA ANDRE ANTONIO MAGGI
ATT.: SECRETARIA DE PATRIMÔNIO

REF.: 2ª(Segunda) Medição Provisória do Contrato nº004/2013 Construção do
Estacionamento anexo ao Teatro da A.L

Prezado Senhor

Estamos encaminhando à V.Sas. à 2ª(Segunda) Medição Provisória do Contrato nº004/2013, no valor R\$4.207.101,00(Quatro milhões e duzentos e sete mil e cento e um reais),conforme cronograma Físico -Financeiro em anexo.

- 1) Nota Fiscal nr 82. de 13/06/2014
- 2) Certidão Conjunta Negativa de Débito Relativos aos Tributos Federais e à Dívida Ativa da União;
- 3) Certidão Negativa Débito – Secretaria do Estado da Fazenda de ICMS/IPVA;
- 4) CRF – Certificação de Regularidade do FGTS;
- 5) Certidão Negativa de Débitos Relativos as Contribuições Previdenciárias e as de Terceiros;
- 6) Cópia autenticada das guias de recolhimento da contribuição previdenciária, devidamente quitadas;
- 7) Cópia autenticada das guias de recolhimento do FGTS, devidamente quitadas e Relação de Empregados – RE, envolvidos na execução do objeto contratado;
- 8)Cópia autenticada das folhas de salário dos empregados envolvidos na execução do objeto contratado;
- 9)Relação dos Empregados;
- 10) Declaração do empregador, ou do responsável pela gestão ou direção da empresa, dando conta da regular quitação de todos os direitos sociais trabalhistas de seus empregados.
- 12)Certidão Negativa de Débitos Trabalhistas.

Solicitamos que o pagamento referente à medição provisória anexa seja creditado na Agência: 1496– Conta Corrente: 1224-1 Banco Caixa.

Atenciosamente,



Tirante Construtora e Consultoria Ltda

CRONOGRAMA FISICO FINANCEIRO

Obra: CONSTRUÇÃO DO ESTACIONAMENTO DA ASSEMBLEIA LEGISLATIVA DO ESTADO DE MATO GROSSO
Local: CENTRO POLITICO E ADMINISTRATIVO DO ESTADO DE MATO GROSSO
Data: Agosto / 2012

Item	Descrição	Valor de Item	%	DIAS												TOTAL
				30	60	90	120	150	180	210	240	270	300			
01	DEMOLICOES (RETRABADAS)	71.173,87	0,24%	100,00%	-	-	-	-	-	-	-	-	-	-	71.173,87	
02	SERVÇOS PRELIMINARES	1.323.226,92	4,41%	24,00%	11,50%	1,00%	7,00%	7,00%	7,00%	7,00%	7,00%	7,00%	7,00%	7,00%	1.323.226,92	
03	MOVIMENTO DE TERRA	1.784.016,04	6,01%	-	-	-	713.659,42	713.659,42	-	-	-	-	-	-	1.784.016,04	
04	FUNDAÇÃO EM SAPATA/UBULÃO	1.442.992,67	4,89%	-	14,20%	50,89%	40,00%	576.437,07	-	-	-	-	-	-	1.442.992,67	
05	EXECUÇÃO DE EMISSARIO DE AGUAS PLUVIAIS	701.721,62	2,38%	-	-	10,12%	10,30%	70.172,18	10,00%	10,00%	40,00%	20,00%	20,00%	-	701.721,62	
06	ESTRUTURA PREMOLDADA EM CONCRETO	12.843.295,27	43,27%	3,28%	25,00%	2,60%	15,00%	1.302.341,28	25,00%	30,00%	-	-	-	-	12.843.295,27	
07	ESTRUTURA DE CONCRETO ARMADO/CORTIM	2.881.362,12	9,54%	-	-	-	-	849.438,32	30,00%	30,00%	10,00%	-	-	-	2.881.362,12	
08	IMPERMEABILIZAÇÕES TRATAMENTOS E DRENAGEM	2.042.738,72	6,82%	-	-	-	20,00%	418.567,74	20,00%	20,00%	20,00%	20,00%	-	-	2.042.738,72	
09	ALVENARIA E VEDAÇÕES	73.419,40	0,25%	-	-	-	-	36.769,70	50,00%	-	-	-	-	-	73.419,40	
10	ESCALA DRIAS	119.711,52	0,40%	-	-	-	-	-	-	100,00%	-	-	-	-	119.711,52	
11	REVESTIMENTO	411.257,47	1,39%	-	-	-	-	164.506,99	40,00%	30,00%	30,00%	-	-	-	411.257,47	
12	PISOS, RODAPES, SOLERAS E PEITORIS	1.082.655,10	3,68%	-	-	-	-	457.194,36	45,00%	487.194,36	108.260,91	-	-	-	1.082.655,10	
13	INSTALAÇÃO ELETRICA	527.976,26	1,81%	-	-	-	-	215.186,10	40,00%	181.382,58	161.382,58	-	-	-	527.976,26	
14	SISTEMA DE ILUMINAÇÃO DE EMERGENCIA	1.580.562,23	5,27%	-	30,00%	30,00%	30,00%	594.289,67	-	-	-	-	-	-	1.580.562,23	
15	INSTALAÇÃO DE INCENDIO	500.645,80	1,69%	-	-	-	-	-	-	10,00%	90,00%	-	-	-	500.645,80	
16	FORRO	5.052,80	0,02%	-	-	-	-	-	-	-	20,00%	40,00%	40,00%	-	5.052,80	
17	VIDROS	68.480,64	0,23%	-	-	-	-	-	-	-	34.240,32	17.722,41	17.722,41	-	68.480,64	
18	PINTURA	846.633,41	2,85%	-	-	-	-	253.969,32	30,00%	50.064,58	296.321,89	42.331,67	42.331,67	-	846.633,41	
19	GUARITA DE RECEPÇÃO E CONTROLE DO ESTACIONAMENTO	113.488,12	0,38%	-	-	-	-	28.076,44	25,00%	34.046,44	34.046,44	22.997,58	22.997,58	-	113.488,12	
20	SERVÇOS COMPLEMENTARES	887.558,72	2,94%	-	-	-	-	266.257,62	30,00%	177.811,74	310.545,56	44.377,84	83.756,87	-	887.558,72	
TOTAL DO MES				29.677.467,50				9.298.105,00	4.304.452,25		2.893.397,00	2.893.397,00	342.397,00		29.677.467,50	
TOTAL ACUMULADO				29.677.467,50				9.298.105,00	4.304.452,25		2.893.397,00	2.893.397,00	342.397,00		29.677.467,50	



PREFEITURA MUNICIPAL DE CUIABÁ
Secretaria Municipal de Fazenda



ISS.net - Sistema Nota Control

Consulta Autenticidade de Documento Fiscal

Forma de Validação: ☒ Normal ☐ Código de Barras

Emissor: Tirante Construtora e Consultoria Ltda - Epp

Data Emissão: 13/6/2014 09:33:26

Série: Nota Fiscal de Serviço Eletrônica - NFS-e

Nº Documento: 82

Status: **DOCUMENTO FISCAL VÁLIDO.**

Visualizar: [Visualizar a Nota Fiscal Eletrônica](#)

Este documento emite-se em nome do emitente e é válido para todas as suas filiais, inclusive as estabelecidas e a prestação de serviços passivos no âmbito do RFB e da PGFN, não abrangendo as contribuições previdenciárias e as contribuições devidas por terceiros. Inscrição no CNPJ nº 07.040.410/0001-00 do Estado de Mato Grosso e do Distrito Federal.

A autenticidade deste documento será verificada e confirmada no site da Prefeitura Municipal de Cuiabá, no endereço <http://www.municipio.cuiaba.gov.br> ou no endereço <http://www.pgfn.fazenda.gov.br>.

Código de controle de emissão: 8436 F078 3121 6078

Emissão em 13/06/2014 às 09:33:26 - hora e data de emissão

Validade em 2015/2014

Código de controle de emissão: 8436 F078 3121 6078

Certidão emitida eletronicamente

Assinatura eletrônica do emitente inscrita neste documento



MINISTÉRIO DA FAZENDA
Procuradoria-Geral da Fazenda Nacional
Secretaria da Receita Federal do Brasil

CERTIDÃO CONJUNTA NEGATIVA
DE DÉBITOS RELATIVOS AOS TRIBUTOS FEDERAIS E À DÍVIDA ATIVA DA UNIÃO

Nome: TIRANTE CONSTRUTORA E CONSULTORIA LTDA - EPP
CNPJ: 04.603.651/0001-27

Ressalvado o direito de a Fazenda Nacional cobrar e inscrever quaisquer dívidas de responsabilidade do sujeito passivo acima identificado que vierem a ser apuradas, é certificado que não constam pendências em seu nome, relativas a tributos administrados pela Secretaria da Receita Federal do Brasil (RFB) e a inscrições em Dívida Ativa da União junto à Procuradoria-Geral da Fazenda Nacional (PGFN).

Esta certidão, emitida em nome da matriz e válida para todas as suas filiais, refere-se exclusivamente à situação do sujeito passivo no âmbito da RFB e da PGFN, não abrangendo as contribuições previdenciárias e as contribuições devidas, por lei, a terceiros, inclusive as inscritas em Dívida Ativa do Instituto Nacional do Seguro Social (INSS), objeto de certidão específica.

A aceitação desta certidão está condicionada à verificação de sua autenticidade na Internet, nos endereços <<http://www.receita.fazenda.gov.br>> ou <<http://www.pgfn.fazenda.gov.br>>.

Certidão emitida com base na Portaria Conjunta PGFN/RFB nº 3, de 02/05/2007.
Emitida às 16:24:45 do dia 21/02/2014 <hora e data de Brasília>.
Válida até 20/08/2014.

Código de controle da certidão: **6626.FC78.21E1.55F2**

Certidão emitida gratuitamente.

Atenção: qualquer rasura ou emenda invalidará este documento.

Secretaria de Estado
de Fazenda



Sistema de Certidão Negativa de Débito

**CERTIDÃO POSITIVA DE DÉBITOS FISCAIS COM EFEITO DE
CERTIDÃO NEGATIVA Nº: 0012028435**

Data: 13/06/2014 - 09:32:16

Finalidade : **Certidão referente ao ICMS/IPVA para fins gerais**Data de Emissão: **13/06/2014**Hora de Emissão: **09:32:20**

Qualificação do Contribuinte:

Endereço: RUA BARAO DE MELGACO , 2350 CENTRO SUL CUIABA MT**CNAE :** Outras obras de engenharia civil não especificadas anteriormenteCertidão fornecida para CNPJ/MF : **04.603.651/0001-27**Razão Social : **TIRANTE CONSTRUTORA E CONSULTORIA LIMITADA EPP**

CERTIDÃO POSITIVA COM EFEITO NEGATIVO

CERTIFICAMOS que, consultadas as bases informatizadas e integradas ao sistema de processamento de dados da CND, da Secretaria de Estado de Fazenda, relativamente ao Contribuinte acima indicado, bem como aos seus sócios e demais empresas de cujo capital social aquele ou estes participe(m), até a data e hora em epígrafe, constatamos a(s) ocorrência(s) adiante descritas.

Fica ressalvado o direito de a Fazenda Pública do Estado de Mato Grosso exigir outros valores relativos a tributos estaduais e seus acréscimos legais, mesmo lançados, bem como em razão de posterior lançamento ou apuração, ou decorrentes de inexatidão da informação prestada pelo contribuinte ou, ainda, do restabelecimento da exigibilidade do crédito tributário, inclusive quando objeto de NAI e/ou acordo de parcelamento.

OBS. A presente Certidão não alcança débitos fiscais já encaminhados para inscrição em Dívida Ativa, de competência da Procuradoria Geral do Estado, nem o cumprimento de obrigações principais ou acessórias, cujo controle ainda não esteja informatizado ou integrado ao sistema da CND/SEFAZ.

OCORRÊNCIAS

Fornecimento gratuito, salvo quando a impressão for efetuada por unidade fazendária, mediante requerimento do interessado.

A autenticidade desta Certidão deverá ser confirmada via Internet: www.sefaz.mt.gov.br

Esta Certidão tem validade até **13/07/2014** - Fornecimento Gratuito

Código de Autenticidade : **229AAT22U79B92K9**

Página 1 de 2

© Copyright 2001-2014 Secretaria de Estado de Fazenda de Mato Grosso - Todos os direitos reservados

**Secretaria de Estado
de Fazenda**



Sistema de Certidão Negativa de Débito

Data: 13/06/2014 - 09:32:16

**CERTIDÃO POSITIVA DE DÉBITOS FISCAIS COM EFEITO DE
CERTIDÃO NEGATIVA Nº: 0012028435**

Finalidade : **Certidão referente ao ICMS/IPVA para fins gerais**Data de Emissão: **13/06/2014**Hora de Emissão: **09:32:20**

QUANTO AO CONTRIBUINTE

04.603.651/0001-27 - TIRANTE CONSTRUTORA E CONSULTORIA LIMITADA EPP - Débito**Suspensão Conta Corrente Fiscal****QUANTO A(S) FILIAL(IS) RELATIVAMENTE A PARCELAMENTOS FISCAIS EM DIA E DÉBITOS
SUSPENSOS****Nada Consta****QUANTO AO(S) SÓCIO(S) RELATIVAMENTE A PARCELAMENTOS FISCAIS EM DIA E DÉBITOS
SUSPENSOS****709.714.981-72 - ALAN MARCEL DE BARROS - Débito Suspensão Conta Corrente Fiscal****QUANTO ÀS PARTICIPAÇÃO(ÕES) RELATIVAMENTE A PARCELAMENTOS FISCAIS EM DIA E
DÉBITOS SUSPENSOS****Nada Consta****QUANTO À PARTICIPAÇÃO(ÕES) DE SÓCIO(S) EM OUTRA(S) EMPRESA(S) RELATIVAMENTE A
PARCELAMENTOS FISCAIS EM DIA E DÉBITOS SUSPENSOS****Nada Consta**A autenticidade desta Certidão deverá ser confirmada via Internet: www.sefaz.mt.gov.brEsta Certidão tem validade até **13/07/2014** - Fornecimento GratuitoCódigo de Autenticidade : **229AAT22U79B92K9**

Página 2 de 2

[Retornar](#)

IMPRIMIR

VOLTAR



Certificado de Regularidade do FGTS - CRF

Inscrição: 04603651/0001-27
Razão Social: TIRANTE CONSTRUTORA E CONSULTORIA LTDA
Endereço: R BARAO DE MELGACO 2350 BARAO CENTER SL211 / CENTRO
SUL / CUIABA / MT / 78020-800

A Caixa Econômica Federal, no uso da atribuição que lhe confere o Art. 7, da Lei 8.036, de 11 de maio de 1990, certifica que, nesta data, a empresa acima identificada encontra-se em situação regular perante o Fundo de Garantia do Tempo de Serviço - FGTS.

O presente Certificado não servirá de prova contra cobrança de quaisquer débitos referentes a contribuições e/ou encargos devidos, decorrentes das obrigações com o FGTS.

Validade: 19/05/2014 a 17/06/2014

Certificação Número: 2014051905421359965002

Informação obtida em 02/06/2014, às 11:28:29.

A utilização deste Certificado para os fins previstos em Lei está condicionada à verificação de autenticidade no site da Caixa:
www.caixa.gov.br



MINISTÉRIO DA FAZENDA
Secretaria da Receita Federal do Brasil

CERTIDÃO NEGATIVA
DE DÉBITOS RELATIVOS ÀS CONTRIBUIÇÕES PREVIDENCIÁRIAS E
ÀS DE TERCEIROS

Nº 003032014-88888651

Nome: TIRANTE CONSTRUTORA E CONSULTORIA LTDA - EPP

CNPJ: 04.603.651/0001-27

Ressalvado o direito de a Fazenda Nacional cobrar e inscrever quaisquer dívidas de responsabilidade do sujeito passivo acima identificado que vierem a ser apuradas, é certificado que não constam pendências em seu nome relativas a contribuições administradas pela Secretaria da Receita Federal do Brasil (RFB) e a inscrições em Dívida Ativa da União (DAU).

Esta certidão, emitida em nome da matriz e válida para todas as suas filiais, refere-se exclusivamente às contribuições previdenciárias e às contribuições devidas, por lei, a terceiros, inclusive às inscritas em DAU, não abrangendo os demais tributos administrados pela RFB e as demais inscrições em DAU, administradas pela Procuradoria-Geral da Fazenda Nacional (PGFN), objeto de Certidão Conjunta PGFN/RFB.

Esta certidão é válida para as finalidades previstas no art. 47 da Lei nº 8.212 de 24 de julho de 1991, exceto para:

- averbação de obra de construção civil no Registro de Imóveis;
- redução de capital social, transferência de controle de cotas de sociedade limitada e cisão parcial ou transformação de entidade ou de sociedade sociedade empresária simples;
- baixa de firma individual ou de empresário, conforme definido pelo art.931 da Lei nº 10.406, de 10 de Janeiro de 2002 - Código Civil, extinção de entidade ou sociedade empresária ou simples.

A aceitação desta certidão está condicionada à finalidade para a qual foi emitida e à verificação de sua autenticidade na Internet, no endereço <<http://www.receita.fazenda.gov.br>>

Certidão emitida com base na Portaria Conjunta PGFN/RFB nº 01, de 20 de janeiro de 2010.

Emitida em 09/01/2014.

Válida até 08/07/2014.

Certidão emitida gratuitamente.

Atenção: qualquer rasura ou emenda invalidará este documento.

Comprovante de pagamento de Guia da Previdência Social Via Internet Banking CAIXA

Documento pago dentro das condições definidas pela portaria MPAS NR. 375, de 25/01/2001

Nome:	TIRANTE CONS E CONS
Conta de débito:	0016 / 003 / 00001803-3

 MINISTÉRIO DA PREVIDÊNCIA E ASSISTÊNCIA SOCIAL - MPAS INSTITUTO NACIONAL DO SEGURO NACIONAL - INSS		03- CÓDIGO DE PAGAMENTO 2208
01- NOME OU RAZÃO SOCIAL/ENDEREÇO/FONE TIRANTE CONSTRUTORA LTDA AV ANDRÉ ANTONIO MAGGI 65-33224320		04- COMPETÊNCIA 05/2014
02- VENCIMENTO (Uso Exclusivo INSS)		05- IDENTIFICADOR 512238194171
06- VALOR DO INSS 2.947,62		07-
08- 		09- VALOR DE OUTRAS ENTIDADES 534,97
10- ATM/MULTA E JUROS 0,00		11- VALOR TOTAL 3.482,59
12- AUTENTICAÇÃO BANCÁRIA CEFIC 13062014 001600300001803 821359		

Identificação da operação: INSS Data/hora da operação: 13/06/2014 12:07:40 Código da operação: 00821359 Chave de segurança: XCQ96GE4MA6W512P

Operação realizada com sucesso conforme as informações fornecidas pelo cliente.

SAC CAIXA: 0800 726 0101
Pessoas com deficiência auditiva: 0800 726 2492
Ouvidoria: 0800 725 7474
Help Desk CAIXA: 0800 726 0104

PUBLICADO E REGISTRO DE TÍTULOS DOCUMENTOS E NEGÓCIOS JURÍDICOS
 Av. Getúlio Vargas, 145 - Cuiabá/MT - Fone: (65) 3362-1000 Fax: (65) 3362-1004
 Internet: www.primeirooficio.com.br e-mail: registro@primeirooficio.com.br

AUTENTICAÇÃO

Confere com a original que me foi apresentada do que dou fé.

AKT47295
R\$ 2,30

Em testemunho () da verdade
 Claudio de Conceição-Escriv. Autorizado
 Cuiabá, 16 de junho de 2014
 Poder Judiciário do Estado de Mato Grosso Cod. Serv. 58.000.000
<http://www.tjmt.jus.br/selos>





MINISTÉRIO DA PREVIDÊNCIA E ASSISTÊNCIA SOCIAL-MPAS
INSTITUTO NACIONAL DO SEGURO SOCIAL - INSS

GUIA DA PREVIDÊNCIA SOCIAL - GPS

1. NOME OU RAZÃO SOCIAL / FONE / ENDEREÇO:

TIRANTE CONSTRUTORA E CONSULTORIA LTDA - EPP
Avenida ANDRE ANTONIO MAGGI LOTE 06 SN
(65) 3054-2320
CPA 78005-310 Cuiabá MT

2. VENCIMENTO

(Uso exclusivo INSS)

ATENÇÃO: É vedada a utilização de GPS para recolhimento de receita de valor inferior ao estipulado em Resolução publicada pelo INSS. A receita que resultar valor inferior deverá ser adicionada à contribuição ou importância correspondente nos meses subsequentes, até que o total seja igual ou superior ao valor mínimo fixado.

3. CÓDIGO DE PAGAMENTO	2208
4. COMPETÊNCIA	05/2014
5. IDENTIFICADOR	512238194171
6. VALOR DO INSS	2.947,62
7.	
8.	
9. VLR DE OUTRAS ENTIDADES	534,97
10. ATM / MULTA E JUROS	
11. TOTAL	3.482,59
12. AUTENTICAÇÃO BANCÁRIA	

ORGANIZAÇÃO CONTABIL REUNIDOS S/C - CNPJ: 02.732.377/0001-60
PROSOFT TECNOLOGIA LTDA - CNPJ: 55.491.484/0001-00

3651- 006.000.000

Vencimento: 20/06/2014



MINISTÉRIO DA PREVIDÊNCIA E ASSISTÊNCIA SOCIAL-MPAS
INSTITUTO NACIONAL DO SEGURO SOCIAL - INSS

GUIA DA PREVIDÊNCIA SOCIAL - GPS

1. NOME OU RAZÃO SOCIAL / FONE / ENDEREÇO:

TIRANTE CONSTRUTORA E CONSULTORIA LTDA - EPP
Avenida ANDRE ANTONIO MAGGI LOTE 06 SN
(65) 3054-2320
CPA 78005-310 Cuiabá MT

2. VENCIMENTO

(Uso exclusivo INSS)

ATENÇÃO: É vedada a utilização de GPS para recolhimento de receita de valor inferior ao estipulado em Resolução publicada pelo INSS. A receita que resultar valor inferior deverá ser adicionada à contribuição ou importância correspondente nos meses subsequentes, até que o total seja igual ou superior ao valor mínimo fixado.

3. CÓDIGO DE PAGAMENTO	2208
4. COMPETÊNCIA	05/2014
5. IDENTIFICADOR	512238194171
6. VALOR DO INSS	2.947,62
7.	
8.	
9. VLR DE OUTRAS ENTIDADES	534,97
10. ATM / MULTA E JUROS	
11. TOTAL	3.482,59
12. AUTENTICAÇÃO BANCÁRIA	

ORGANIZAÇÃO CONTABIL REUNIDOS S/C - CNPJ: 02.732.377/0001-60
PROSOFT TECNOLOGIA LTDA - CNPJ: 55.491.484/0001-00

TABELADO E REGISTRO DE TÍTULOS DOCUMENTOS E PROSECUTORES
Av. Getúlio Vargas, 141 - Cuiabá/MT - Fone: (65) 332-8888 - Fax: (65) 332-4444
Tabela: Registros: Cuiabá, Alise Ferreira, Bortoli
www.prosecutordigital.com.br - e-mail: registro@prosecutordigital.com.br

AUTENTICAÇÃO

Confere com a original que me foi apresentada do que dou fé.

AKT47294
R\$ 2,30

Selo de Controle Digital

Em testemunho () da verdade

Claudio da Conceição-Escrit. Autorizado

Cuiabá, 16 de junho de 2014

Poder Judiciário do Estado de Mato Grosso Cod. Serv. 58 Cod.

http://www.tjmt.jus.br/selos



CAIXA

Comprovante de recolhimento de FGTS Via Internet Banking Caixa

Nome: TIRANTE CONS E CONS
Conta de débito: 0016 / 003 / 00001803-3

Representação numérica do código de barras:

858100000641 108501801407 607569200801 460365100012

CNPJ/CEI empresa: 04.603.651/0001-27
Cód. convênio: 0180
Data de validade: 07/06/2014
Competência: 05/2014

Valor recolhido: 6.410,85

Identificação da operação: FGTS TIRANTE CONSTRUTORA

Data/hora da operação: 06/06/2014 13:42:23

Data de Débito: 06/06/2014

Código da operação: 00547394
Chave de Segurança: 2LSAHK7HFT45MNMN

Operação realizada com sucesso conforme as informações fornecidas pelo cliente.

SAC CAIXA: 0800 726 0101
Pessoas com deficiência auditiva: 0800 726 2492
Ouvidoria: 0800 725 7474
Help Desk CAIXA: 0800 726 0104

INSTRUMENTO DE REGISTRO DE TÍTULOS E DOCUMENTOS PÚBLICOS JURÍDICOS
Av. Quilote Vargas, 111 - Centro - Cuiabá - MT - CEP: 13060-900 - Fone: (65) 3101-0994
E-mail: registro@mt.jus.br

AUTENTICAÇÃO

Confere com a original que me foi apresentada do
que dou fé.

AKT47292
R\$ 2,30

Selo de Controle Digital

Em testemunho () da verdade

Claudio da Conceição Escrivão Autorizado

Cuiabá, 16 de junho de 2014

Poder Judiciário do Estado de Mato Grosso Cod. Seg. 18.000
<http://www.tjmt.jus.br/selos>





MINISTÉRIO DO TRABALHO E EMPREGO - MTE
CFIP - SEFIP 8.440 (30/10/2008) TABELAS 33.0 (14/01/2014)

MINISTÉRIO DA FAZENDA - MF

DATA: 03/05/2014
HORA: 17:21:45
PAG: 0002/0023

RELATÓRIO DOS TRABALHADORES CONSTANTES NO ARQUIVO SEFIP
MODALIDADE: "BRANCO" - RECOLHIMENTO AO FUS E DECLARAÇÃO À PREVIDÊNCIA

858-03000641 108501801407 607569200801 460365100012
858200000007 072401801400 607569200003 460365100012

EMPRESA: TIRANTEES CONSTRUTORA E CONSULTORIA LTDA
COMP: 05/2014 9 COD REC: 155 COD GPS: 2100
TOMADOR/DEB: TIRANTEES CONSTRUTORA E CONSULTORIA LTDA
NOME TRABALHADOR: REM 13° SAL
REN SEN 13° SAL L

INSCRIÇÃO: 04.603.551/0001-27
FAP: 1.00 RAT AJUSTADO: 3.00
INSCRIÇÃO: 04.603.551/0001-27
ADMISSÃO CAT OCOR DATA/COD MOVIMENTAÇÃO DEPÓSITO
CBO JRM

REM 13° SAL 0.00
BASE CÁL 13° SAL PREV SOC 165.47959 03-2 28/03/2012 07
BASE CÁL PREV SOCIAL 20.56

WANEISSA FERNANDES DA SILVA
362 2,00
04110
0,00

VALMIR EDSON WAYHS
Rua 12 de Outubro, 273 - Centro
78005-510 - Cuiabá-MT. - Telefax: 322-4320
Têl Cont CRC-MT 005503/0-5 - CPF: 427.741.018-72

AUTENTICAÇÃO
Confere com a original que me foi apresentada do
que dou fé.
AKT47302
RS 2.30
Em testemunho da verdade
Claudio da Conceição Escrivão Autentica
Cuiabá, 16 de junho de 2014
Poder Judiciário do Estado de Mato Grosso Cod Serv 98.000
http://www.tjmt.us.br/selos



MINISTÉRIO DO TRABALHO E EMPREGO - MTE
CEFP - SEEP 8.40 (30/10/2008) TABELAS 33.0 (14/01/2014)

RESUMO DAS INFORMAÇÕES À PREVIDÊNCIA SOCIAL CONSTANTES NO ARQUIVO SEFIP
TOMADOR DE SERVIÇOS/OSEA

EMPRESA: TIRANTE CONSTRUTORA E CONSULTORIA LTDA	OUTRAS ENT: 0079	SIMPLES: 1	RAT: 3,0	X* ARQUIVO: INVTSUBARV0000-8
COMP: 05/2014	FPAS: 507	Nº DE CONTROLE: KINRSQXJUH00-4		INSCRIÇÃO: 04.603.651/0001-27
COO REC: 155	COO GRS: 2100			FAP: 1,00
TIPO: 01				INSCRIÇÃO: 04.603.651/0001-27
LOGRADOURO: RUA BARAO DE MELGACO 2350 E BARAO CENTER S 211				CNAE PREPONDERANTE: 4295599
CIDADE: CUITABA	UF: MT	CEP: 78020-600	TELEFONE: 0665 3054 2120	CNAE: 4295599

VALOR DEV PREV SOC CALCULADO SEFIP:	1.463,34	CONTRIB SEGURADOS - DEVIDA:	391,79
	0,00	RECEITA EVENTO DISP/PATROCÍNIO:	0,00
	0,00	PERC DE ISENÇÃO DE FILANTROPIA:	0,00
	0,00	13º SALÁRIO MATERNIDADE:	0,00
	0,00	COM PRODUÇÃO FJ:	0,00
	0,00	COM PRODUÇÃO PF:	0,00
	0,00	VALOR DAS FATURAS EMITIDAS PARA O TOMADOR:	0,00
SALÁRIO FAMÍLIA:			
SALÁRIO MATERNIDADE:			
VALORES PAGOS COOP TRABALHO - SEM ADICIONAL:			
VALORES PAGOS COOP TRABALHO - ADIC. 15 ANOS:			
VALORES PAGOS COOP TRABALHO - ADIC. 20 ANOS:			
VALORES PAGOS COOP TRABALHO - ADIC. 25 ANOS:			

COMPENSAÇÃO	VALOR SOLICITADO:	0,00
PERÍODO INICIAL:	0,00 VALOR EXCIDENTE AO LIMITE DOS 30%:	0,00
PERÍODO FINAL:		0,00
VALOR A COMPENSAR:		0,00

RETENÇÃO (LEI 9.711/98)	0,00	VALOR ACOMPENSAR/RESTITUIR:	0,00
VALOR INFORMADO:			

BASE DE CÁLCULO APOSENTADORIA ESPECIAL/OCCORRÊNCIA	
15 ANOS:	0,00
QUANTIDADE:	0
20 ANOS:	0,00
QUANTIDADE:	0
25 ANOS:	0,00
QUANTIDADE:	0

QUANTIDADE DE MOVIMENTAÇÕES / CÓDIGOS												
	H :	0 I1:	0 I2:	0 I3:	0 I4:	0 J :	0 K :	0 L :	0 M :	0 N1:	0 N2:	0 N3:
N2:	0 N3:	0 O1:	0 O2:	0 O3:	0 O4:	0 P1:	0 P2:	0 P3:	0 Q1:	0 Q2:	0 Q3:	0 Q4:
Q2:	0 Q3:	0 Q5:	0 Q6:	0 R :	0 R1:	0 S1:	0 S2:	0 S3:	0 T2:	0 T3:	0 T4:	0 T5:
Q3:	0 Q4:	0 Q6:	0 Q7:	0 Y :	0 Z1:	0 Z2:	0 Z3:	0 Z4:	0 Z5:	0 Z6:	0 Z7:	0 Z8:

VALMIR EDSON-WAYHS
Rua 12 de Outubro, 273 - Centro
78005-510 - Cuiabá-MT. - Telefax: 322-4320
Lic. Cont. CRC-MT 005503/0-5 - CPF. 820.311.019-72

Confere com o original que me foi apresentado, do que dou fé.

AUTENTICACAO

INTERNATIONAL DOCUMENTS

AKT47305
RS 2.30

RS 2.30

Em testemunho (

Cláudio da Conceição-Estevão
Cláudio da Conceição-Estevão

Concedido a pedido do
Juiz do Estado de Mato Grosso. Cod.

http://www.fishbase.org



MINISTÉRIO DO TRABALHO E EMPREGO - MTE
CPIP - SEP 1.40 (30/10/2008) TABELAS 33.0 (14/01/2014)

RELATÓRIO DOS TRABALHADORES CONSTANTES NO ARQUIVO SRRP
MUNICÍPIO: "BRANCO"-RECOLTAMENTO AO FGTS E DECLARAÇÃO À PREVIDÊNCIA

85810000641	198501801407	607569200801	4603551000:2
85820000007	02401801400	607569200003	4603551000:2

EMPRESA: IFANTE CONSTRUTORA E CONTELTORIA LTDA	FPAIS: 507	OUTRAS ENT: 0075	SIMPLES: 1	RAT: 3.0	INSCRIÇÃO:	CBO
COMP: 65/2014 COD REC: 155 COD GES: 2208	FRAL: 507	OUTRAS ENT: 0075	SIMPLES: 1	RAT: 3.0	INSCRIÇÃO:	JAM
TOMADOR/AGRA: REFORMA E AMPLIACAO D O EDIF SEDE ALMT	PIS/PASEP/CI	CONTRIB SEG DEVIDA	ADMISSÃO	CAT	DATA/COD MOVIMENTAÇÃO	
NOME TRANSFERIDOR	REIM 13'SAL	BASE CÁL 13'SAL PREV SOC	BASE CÁL PREV SOCIAL			
ZEM SEM 13° SAL						
ALDO DA SILVA PINTO	1,00	127.18785.40-5	02/05/2014	01	91,13	03141
ANTONIO AUXILIADORA DE CAMPOS	1.339,23	125.16933.30-6	04/02/2014	01	95,43	07170
DURVALINO DOS SANTOS	1.192,80	123.10497.85-3	01/11/2010	01	210,60	07170
EDSON ESPALINO CORREA JUNIOR	2.632,40	160.18990.99-8	03/03/2014	01	89,57	07170
EVA MARIA MARTINS DA CRUZ	1.119,72	125.04042.61-4	01/12/2010	01	149,32	03516
EVERTON MATOS DE MORAIS	1.866,43	160.35630.40-0	01/10/2012	01	57,69	03141
FABIO CARDOSO BOTELHO	121,16	127.86339.40-7	08/03/2012	01	291,44	07100
GROVANI ARAUCARIO DA ROSA	3.563,00	130.11763.40-7	01/04/2011	01	85,32	07822
GUSTAVO PAULA PATRICIO	1.068,58	129.87011.40-9	07/02/2014	01	160,70	07153
LAIR LOPES DE SOUZA	2.008,80	100.96777.67-8	08/05/2012	01	65,83	07170
JOAO ALMEIDA CAMPOS	822,80	132.53920.40-1	04/07/2011	01	140,44	05172
JOAO VICTOR DA SILVA PINTO	1.755,55	161.97357.94-2	07/05/2012	01	71,08	03141
LUIS CARLOS DE LIMA	888,59	120.73157.51-5	02/05/2014	01	91,13	03141
LUIZ FERNANDO DE PAULA	1.139,23	127.05638.40-9	03/02/2014	01	148,39	09111
MARCEL DO NASCIMENTO DE CAMPOS FILHO	1.854,84	122.20813.73-9	01/06/2011	01	125,39	07170
	1.393,29					07170

VALMIR-EDSON WAYHS
Rua 12 de Outubro, 273 - Centro
78005-510 - Cuiabá-MT. - Telefax: 322-4320



AUTENTICAÇÃO

Confere com a original que me foi apresentada do
que dou fé.

AKT47306 R\$ 2,30

Selo de Controle Digital

Em testemunho,

Claudio de C. Conceição-Escriv. Autizado
Cidade, 16 de junho de 2014.
Poder Judiciário do Estado de Mato Grosso Cod. Serv. 58099
<http://www.tjm.jus.br/seios>



TOTALS TIA EMPRESA/TOMADOR	0.00	3 171.40	2 77.44	0.00
13 489 54				

DATA: 03/06/2014
HORA: 17:21:45
PÁG: 0008/0021

MODALIDADE : "BRANCO"-RECOLHIMENTO AO FGTS E DECLARAÇÃO À PREVIDÊNCIA

CAO A PREVIDÊNCIA

EMPRESA: TITANTE CONSTRUTORA E CONSULTORIA LTDA
 CONTE: 05/20.4 COD REC: 155 COE GPS: 2208
 INSCRIÇÃO: 04.503.651/0001-27
 FAF: 1.00 RAT AJUSTADO: 3.00
 RAT: 3.0
 INSCRIÇÃO: 512110853478
 N° DE CONTROLE: ASB08QXT60000-7
 OUTRAS ENT: 0075 FPA5: 507
 SIMPLES: 1
 N° DE CONTRATE: ASB08QXT60000-7
 BAIRRO: CENTRO SUL
 CEP: 78020-800
 UF: MT
 CIDADE: CUIABÁ
 CNAB PREPONDERANTE 4299599
 CNAB 4299599
 M° ARQUIVO: INT66uulTa-v0000-6

CAT	QUANT	REMUNERAÇÃO SEM 13°	REMUNERAÇÃO 13°	BASE CÁL PREV SOC	BASE CÁL 13° PREV SOC
01	20	33.480,54	0,00	33.480,54	0,00
TOTAIS:	20	33.480,54	0,00	33.480,54	0,00

VALMIR EDSON WAYHS
Rua 72 de Outubro, 273 - Centro
78005-510 - Curitiba-MT. - Telefax: 322-4320
Telex: Conf. CRC-MT 005503/0-5 - CPG: 427 741.019-72

Confere com o original que me foi apresentada do
que dou fé.
AKT47308
RS 230
Selo de Autenticidade Digital

Em testemunho da verdade

RS 230

AKT47308

que dou fe.

AUTENTICAÇÃO

INSTITUICAO

Seto de 1.000.000 Digital

Claudio da Conceicao-Escritor Autorizado

Ciudad 16 de junio de 2014

http://www.fishbase.org



DATA: 03/06/2014
HORA: 17:21:45
PAG: 0009/0023

MINISTÉRIO DA FAZENDA - MF

MINISTÉRIO DO TRABALHO E EMPREGO - MTE
GFIP - SEFIP 8.40 (30/10/2008) TABELAS 33.0 (14/01/2014)

RESUMO DAS INFORMAÇÕES À PREVIDÊNCIA SOCIAL CONSTANTES NO ARQUIVO SEFIP
TOMADOR DE SERVIÇOS/OBRA

EMPRESA: TIRANTE CONSTRUTORA E CONSULTORIA LTDA
COMP: 05/2014 COD REC: 155 COD GPS: 2208
TOMADOR/OBRA: REFORMA E AMPLIAÇÃO DO EDIF SEDE ALMT
LOGRADOURO: RUA BARÃO DE MELGACCO 2350 E BARÃO CENTER 5 211
CIDADE: CUIABÁ

Nº ARQUIVO: INVT6mularv0000-6
INSCRIÇÃO: 04.803.651/0001-27
FAP: 1.00 RAT AJUSTADO: 3.30
INSCRIÇÃO: 512110853478
CNAE PREPONDERANTE: 42995529
CNAE: 42995559

OUTRAS ENT: 0079 SIMPLES: 1 RAT: 3.0
Nº DE CONTROLE: ASEBdagXTe60000-7
BAIRRO: CENTRO SUL
CEP: 78020-600 TELEFONE: 0065 3054 2320

12.915,78 CONTRIB SEGURACOS - DEVIDA:
0,00 RECEITA EVENTO DESP/ANTROCNIO:
0,00 PERC DE ISENÇÃO DE FILANTROPIA:
0,00 13º SALÁRIO MATERNIDADE:
0,00 COM PRODUÇÃO F2:
0,00 COM PRODUÇÃO PF:
0,00 VALOR DAS FATURAS EMITIDAS PARA O TOMADOR:

COMPENSAÇÃO
PERÍODO INICIAL: VALOR ABATIDO: 0,00 VALOR A COMPENSAR: 0,00 VALOR SOLICITAND: 0,00
PERÍODO FINAL: 0,00 VALOR EXCEDENTE AO LIMITE DOS 30%: 0,00

RETENÇÃO (LEI 9.711/98)
VALOR INFORMADO: 0,00 VALOR ABATIDO PELO SEFIP: 0,00 VALOR A COMPENSAR/RESTITUIR: 0,00

BASE DE CÁLCULO APOSENTADORIA ESPECIAL/OCORRÊNCIA
15 ANOS: 0,00 20 ANOS: 0,00 25 ANOS: 0,00
QUANTIDADE: 0 QUANTIDADE: 0 QUANTIDADE: 0

QUANTIDADE DE MOVIMENTAÇÕES / CÓDIGOS

H:	0 I1:	0 I2:	0 I3:	0 I4:	0 J:	0 K:	0 L:	0 M:	0 N1:	0
K2:	0 N3:	0 O1:	0 O2:	0 O3:	0 P1:	0 P2:	0 P3:	0 Q1:	0 Q2:	0
Q3:	0 Q4:	0 Q5:	0 Q6:	0 R:	0 S2:	0 S3:	0 U1:	0 U2:	0 U3:	0
V3:	0 W:	0 X:	0 Y:	0 Z1:	0 Z2:	0 Z3:	0 Z4:	0 Z5:	0 Z6:	0

VALMIR EDSON WAYHS
Rua 12 de Outubro, 273 - Centro
78005-510 - Cuiabá-MT. - Telefax: 322-4320
Tec Cont CRC-MT 005503/0-5 - CPF: 427.741.819-72



EWBBVICO

MINISTÉRIO DO TRABALHO E EMPREGO - MTE
GEP - SEFIF 6.40 (30/10/2006) TABELAS 33.0 (14/01/2014)

MINISTÉRIO DA FAZENDA - NF

DATA: 03/06/2014
HORA: 17:21:45
PÁG: 0010/0023

RELACÃO DOS TRABALHADORES CONSTANTES NO ARQUIVO SEFIF
MODALIDADE: "BRANCO"-RECOLHIMENTO AO FGTS E DECLARAÇÃO À PREVIDÊNCIA

858100000041 108501801407 607569200801 460365100012
8582000000007 672401801400 607569200003 460365100012

EMPRESA: TITANTE CONSTRUTORA & CONSULTORIA LTDA
COMP: 05/2014 COD REC: 155
TOMADOR/OPERA: EE DES OLEGARIO MOREIRA DE BARROS

INSCRIÇÃO: 04.603.651/0001-27
FAP: 1,00 RAT AJUSTADO: 3,30
INSCRIÇÃO: 512219/02374

EMPRESA	EMPREGADO	DATA	DATA	CAT	OCOR	DATA	COD	MOVIMENTAÇÃO	CH	JAM
REM SEM 13º SAL	REM 13º SAL	BASE CÁL	BASE CÁL	BASE CÁL	PREV SOC	CONTRIB	SEG	DEBITA	DEPÓSITO	
REM SEM 13º SAL	REM 13º SAL	BASE CÁL	BASE CÁL	BASE CÁL	PREV SOC	CONTRIB	SEG	DEBITA	DEPÓSITO	
REM SEM 13º SAL	REM 13º SAL	BASE CÁL	BASE CÁL	BASE CÁL	PREV SOC	CONTRIB	SEG	DEBITA	DEPÓSITO	
ALINOR MARCELINO DE SOUZA	1.200,00	0,00	126.51641.40-7	01/11/2013	01	01/11/2013	01	56,01	0,00	07170
ANDREILNO SMITH MASCIMENTO	1.200,00	0,00	209.22719.31-9	01/11/2013	01	01/11/2013	01	56,00	0,00	07170
CELITO DIAS DE MORAES	1.200,00	0,00	121.95677.40-9	01/11/2013	01	01/11/2013	01	56,00	0,00	07170
CLAUDIMIR MOREIRA RODRIGUES	1.200,00	0,00	126.39477.55-1	18/03/2014	01	18/03/2014	01	144,01	0,00	07166
JAIR NEIRA PEREIRA	1.270,40	0,00	130.14656.85-1	20/01/2014	01	20/01/2014	01	101,63	0,00	07156
MAYCON DE OLIVEIRA	1.200,00	0,00	204.29192.28-9	01/11/2013	01	01/11/2013	01	56,00	0,00	07170
VALDECI ANTONIO DOS SANTOS	1.200,00	0,00	123.18441.81-4	01/02/2014	01	01/02/2014	01	144,01	0,00	07152
VALTER BATISTA DA SILVA	1.800,00	0,00	180.68059.22-4	01/11/2013	01	01/11/2013	01	438,90	0,00	07102
	3.990,00	0,00							0,00	

VALMIR EDSON WAYHS
Rua 12 de Outubro, 273 - Centro
78005-510 - Curitiba-MT - Telefone: 322-4320
Téc. Cont. CRC-MT 005503/0-5 -CPF: 421.741.018-72



CONFERE COM A ORIGINAL QUE ME FÓI APRESENTADA DO
que dou fé.
AKT47310
R\$ 2.30
Em testemunho () da verdade
Claudio da Conceição-Escritor Autorizado
Curitiba, 16 de junho de 2014
Poder Judiciário do Estado de Mato Grosso Cod. Serv. de Gb
<http://www.tjmt.jus.br/selos>



DATA: 03/06/2014
HORA: 17:21:45
PAG: 0011/0023

MINISTÉRIO DA FAZENDA - MP

MINISTÉRIO DO TRABALHO E EMPREGO - MTE
GFIP - SEFIP 8.40 (30/10/2008) TABELAS 33.0 (14/01/2014)

RELACÃO DOS TRABALHADORES COM CREF CONSTANTES NO ARQUIVO SEFIP
MODALIDADE: "BRANCO"-RECOLHIMENTO AO FGTS E DECLARAÇÃO À PREVIDÊNCIA

858100000641 108501301407 607569200001 460365100012
658200000007 072401801400 607569200003 460365100012

EMPRESA: TIRANTE CONSTRUTORA E CONSULTORIA LTDA
COMP: 05/2014 COD REG: 155 CDO GPS: 2208
TOMADOR/OPERA: ER DES OLEGARIO MOREIRA DE BARROS
INSCRIÇÃO: 04.603.651/0001-27
FAP: 1.00 RAT AJUSTADO: 3.00
INSCRIÇÃO: 514213/02374

NOME TRABALHADOR
REN SEM 13º SAL
REN 13º SAL
BASE CÁL 13º SAL PREV SOC
BASE CÁL PREV SOCIAL
FIS/PASEP/CI
CONTRIB SEG DEVIDA
ADMISSÃO CAT OCOR DATA/COD MOVIMENTAÇÃO
DEPÓSITO
CBO
JAM

CLOVIS RANCO BUENO
627,64
317,57
104.09193.38-5
317,57
18/02/2014 01
21/05/2014 11
0,00
0,00
07166
0,00

VALMIR EDSON WAYHS
Rua 12 de Outubro, 273 - Centro
78005-510 - Curitiba-MT. - Telefax: 322-4320
Tf. Cont. CRC-MT 00550340-5 - CPF: 427.741.018-72

AUTENTICAÇÃO
Confere com a original que me foi apresentada do
que dou fé.
AKT47311
RS 230
Em testemunho () da verdade
Cidade 16 de Junho de 2014
Poder Judiciário do Estado de Mato Grosso
Claudio da Conceicao-Escrev Autorizado
http://www.tjmt.jus.br/seios



TOTALS DA EMPRESA/TOMADOR 317,57 1.324,14 1.092,86 0,00

DATA: 03/06/2014
HORA: 17:21:45
PAG: 0012/0023

MINISTÉRIO DA FAZENDA - MF

MINISTÉRIO DO TRABALHO E EMPREGO - MTE
GFIP - SEFIP 8.40 (30/10/2008) TABELAS 33.0 (14/01/2014)

RELACÃO DOS TRABALHADORES CONSTANTES NO ARQUIVO SRPIP

RESUMO DO FECHAMENTO - TOMADOR DE SERVIÇOS/OBRA

MODALIDADE: "BRANCO"-RECOLHIMENTO AO FGTS E DECLARAÇÃO À PREVIDÊNCIA

856103C00661 108501801437 607552200801 460365100012
856103C00661 108501801430 607552200803 460365100012

Nº ARQUIVO: INVTSUA-V0000-6
INSCRIÇÃO: 04.501.851/0001-27
FAP: 1,00 RAT AJUSTADO: 3,00
INSCRIÇÃO: 512219/02174
CNES PREPONDERANTE 4299599
CNES: 4299599

EMPRESA: CIRANTE CONSTRUTORA E CONSULTORIA LTDA
COMP: 05/2014 COD REC: 155 COD GPS: 2208
TOMADOR/OBRA: EE DES OLIMARIO MOREIRA DE BARROS
LOGRADOURO: RUA BARAO DE MELGACIO 2350 E BARAO CENTER S 211
CIDADE: CUIABA

UF: MT
CEP: 78020-800

CAT	QUANT	REMUNERAÇÃO SEM 13º	REMUNERAÇÃO 13º	BASE CÁL PREV SOC	BASE CÁL 13º PREV SOC
-----	-------	---------------------	-----------------	-------------------	-----------------------

01	9	13.660,40	0,00	14.288,04	317,57
----	---	-----------	------	-----------	--------

TOTALS:	9	13.660,40	0,00	14.288,04	317,57
---------	---	-----------	------	-----------	--------

AUTENTICAÇÃO

Confere com a original que me foi apresentada do que dou fé.

AKT47312
RS 230

Em testemunho da verdade

Claudio da Contacao-Escritor Autorizado
Cuiabá, 16 de Junho de 2014

Poder Judiciário do Estado de Mato Grosso Cod. Serv
<http://www.tjmt.jus.br/sels>

BRASIL
SERVIÇO NOTARIAL E REGISTRAR
CUIABÁ - MT

VALMIR EDSON WAYHS
Rua 12 de Outubro, 273 - Centro
78005-510 - Cuiabá-MT - Telefax: 372-4320
Téc. Cont. CRC-MT 005503/0-5 - CPF 427.741.919-72

EWBBV 20

DATA: 03/06/2014
HORA: 17:11:45
PAG: 0013/0023

MINISTÉRIO DA FAZENDA - ME

MINISTÉRIO DO TRABALHO E EMPREGO - MTE
GFIP - SEFIP 8.40 (30/10/2008) TABELAS 33.0 (14/01/2014)

RESUMO DAS INFORMAÇÕES À PREVIDÊNCIA SOCIAL CONSTANTES NO ARQUIVO SEFIP
TOMADOR DE SERVIÇOS/OSEA

Nº ARQUIVO: INT6UUIARV000-6
INSCRIÇÃO: 04.603.651/0001-27
FAP: 1,00 RAT AJUSTADO: 3,00
INSCRIÇÃO: 512219/023174
CHAE PREFORDERANTE 4297599
CNAE: 4297599

EMPRESA: TIRANTE CONSTRUTORA E CONSULTORIA LTDA
COMP: 05/2014 COD REC: 183 COD GPS: 2208
TOMADOR/OSOA: SE DES OLDEIRIO MOREIRA DE BARROS
LOGRADOURO: RUA BARAO DE MELGAÇO 2350 E BARAO CENTER S 211
CIDADE: CUIABÁ

FEAS: 507 OUTRAS ENT: 0079 SIMPLES: 1 RAT: 3,0
Nº DE CONTROLE: 66HMS8PA0J0000-9
BAIRRO: CENTRO SUL
CEP: 78020-800 TELEFONE: 0065 3054 2320

VALOR DEV PREV SOC CALCULADO SEFIP: 5.530,54 CONTRIB SEGURADOS - DEVIDA: 1.324,14
SALÁRIO FAMÍLIA: 0,00 RECEITA EVENTO DESP/PATROCÍNIO: 0,00
SALÁRIO MATERNIDADE: 0,00 PERC DE ISENÇÃO DE FILANTROPIA: 0,00
VALORES PAGOS COOP TRABALHO - SEM ADICIONAL: 0,00 13º SALÁRIO MATERNIDADE: 0,00
VALORES PAGOS COOP TRABALHO - ADIC. 15 ANOS: 0,00 COM PRODUÇÃO PJ: 0,00
VALORES PAGOS COOP TRABALHO - ADIC. 20 ANOS: 0,00 COM PRODUÇÃO PF: 0,00
VALORES PAGOS COOP TRABALHO - ADIC. 25 ANOS: 0,00 VALOR DAS FATURAS EMITIDAS PARA O TOMADOR: 0,00

COMPENSAÇÃO PERÍODO FINAL: VALOR SOLICITADO: 0,00
VALOR ABATIDO: 0,00 VALOR EXCEDENTE AO LIMITE DOS 30%: 0,00

RETEÇÃO (LEI 9.711/98) VALOR A COMPENSAR/RESTITUIR: 0,00

BASE DE CÁLCULO APOSENTADORIA ESPECIAL/OCORRÊNCIA 20 ANOS: 0,00
QUANTIDADE: 0

QUANTIDADE DE MOVIMENTAÇÕES / CÓDIGOS

H:	0 11:	1 12:	0 13:	0 14:	0 J:	0 K:	0 L:	0 M:	0 N1:	0
H2:	0 N3:	0 01:	0 02:	0 03:	0 P1:	0 P2:	0 P3:	0 Q1:	0 Q2:	0
H3:	0 04:	0 05:	0 06:	0 R:	0 S2:	0 S3:	0 U1:	0 U2:	0 U3:	0
H3:	0 M:	0 X:	0 Y:	0 Z1:	0 Z2:	0 Z3:	0 Z4:	0 Z5:	0 Z6:	0

VALMIR EDSON WAYHS
RUA 12 de Outubro, 273 - Centro
78005-510 - Cuiabá-MT - Telefex: 322-4200
18005-510 - Cuiabá-MT - CPF: 427.741.019-72

CONFERE COM A ORIGINAL QUE ME FUI APRESENTADA DO
AUTENTICACAO
Em testemunho da verdade
Claudio da Conceicao - Escrivao Autorizado
Poder Judiciário do Estado de Mato Grosso Cod Serv 038000
http://www.tjmt.jus.br/sebs



DATA: 03/06/2014
HORA: 17:21:45
PÁG: 0014/0023

MINISTÉRIO DA FAZENDA - MF

EMPRESA: TIANTE CONSTRUTORA E CONSULTORIA LTDA
COMP: 05/2014 COD REC: 155 CDD GPS: 2208
TABELAS 33.0 (14/01/2014)

RELACÃO DOS TRABALHADORES CONSTANTES NO ARQUIVO SEFIP
MODALIDADE: "BRANCO"-RECOLHIMENTO AO FORTS E DECLARAÇÃO À PREVIDÊNCIA

858J00000641 108501801407 507569200003 460355300012
858J00000007 072401801430 507569200003 460355300012

EMPRESA: TIANTE CONSTRUTORA E CONSULTORIA LTDA
COMP: 05/2014 COD REC: 155 CDD GPS: 2208
COMANDO/GRUPO E NOVA ACOZIAL

EMPRESA: TIANTE CONSTRUTORA E CONSULTORIA LTDA
COMP: 05/2014 COD REC: 155 CDD GPS: 2208
COMANDO/GRUPO E NOVA ACOZIAL

EMPRESA: TIANTE CONSTRUTORA E CONSULTORIA LTDA
COMP: 05/2014 COD REC: 155 CDD GPS: 2208
COMANDO/GRUPO E NOVA ACOZIAL

EMPRESA: TIANTE CONSTRUTORA E CONSULTORIA LTDA
COMP: 05/2014 COD REC: 155 CDD GPS: 2208
COMANDO/GRUPO E NOVA ACOZIAL

EMPRESA: TIANTE CONSTRUTORA E CONSULTORIA LTDA
COMP: 05/2014 COD REC: 155 CDD GPS: 2208
COMANDO/GRUPO E NOVA ACOZIAL

EMPRESA: TIANTE CONSTRUTORA E CONSULTORIA LTDA
COMP: 05/2014 COD REC: 155 CDD GPS: 2208
COMANDO/GRUPO E NOVA ACOZIAL

EMPRESA: TIANTE CONSTRUTORA E CONSULTORIA LTDA
COMP: 05/2014 COD REC: 155 CDD GPS: 2208
COMANDO/GRUPO E NOVA ACOZIAL

EMPRESA: TIANTE CONSTRUTORA E CONSULTORIA LTDA
COMP: 05/2014 COD REC: 155 CDD GPS: 2208
COMANDO/GRUPO E NOVA ACOZIAL

EMPRESA: TIANTE CONSTRUTORA E CONSULTORIA LTDA
COMP: 05/2014 COD REC: 155 CDD GPS: 2208
COMANDO/GRUPO E NOVA ACOZIAL

EMPRESA: TIANTE CONSTRUTORA E CONSULTORIA LTDA
COMP: 05/2014 COD REC: 155 CDD GPS: 2208
COMANDO/GRUPO E NOVA ACOZIAL

EMPRESA: TIANTE CONSTRUTORA E CONSULTORIA LTDA
COMP: 05/2014 COD REC: 155 CDD GPS: 2208
COMANDO/GRUPO E NOVA ACOZIAL

EMPRESA: TIANTE CONSTRUTORA E CONSULTORIA LTDA
COMP: 05/2014 COD REC: 155 CDD GPS: 2208
COMANDO/GRUPO E NOVA ACOZIAL

EMPRESA: TIANTE CONSTRUTORA E CONSULTORIA LTDA
COMP: 05/2014 COD REC: 155 CDD GPS: 2208
COMANDO/GRUPO E NOVA ACOZIAL

EMPRESA: TIANTE CONSTRUTORA E CONSULTORIA LTDA
COMP: 05/2014 COD REC: 155 CDD GPS: 2208
COMANDO/GRUPO E NOVA ACOZIAL

EMPRESA: TIANTE CONSTRUTORA E CONSULTORIA LTDA
COMP: 05/2014 COD REC: 155 CDD GPS: 2208
COMANDO/GRUPO E NOVA ACOZIAL

EMPRESA: TIANTE CONSTRUTORA E CONSULTORIA LTDA
COMP: 05/2014 COD REC: 155 CDD GPS: 2208
COMANDO/GRUPO E NOVA ACOZIAL

DATA: 31/06/2014
HORA: 17:21:45
PÁG: 0015/0023

MINISTÉRIO DA FAZENDA - MF

MINISTÉRIO DO TRABALHO E EMPREGO - MTE
GE.P - SETIP 8.40 (30/10/2008) TABELAS 13.0 (14/01/2014)

RELATÓRIO DOS TRABALHADORES CONSTANTES NO ARQUIVO SRP
MODALIDADE: "BRANCO"-RECOLHIMENTO AO FGTS E DECLARAÇÃO À PREVIDÊNCIA

85810000064: 108501861407 60756920001 460365100012
85820000007 072401861400 60756920003 460365100012

EMPRESA: TIRANTE CONSTRUTORA E CONSULTORIA LTDA
COMP: 05/2014 COD REC: 155 COD GPS: 2208
TOMADOR/CI: E Z NOVA ACCRIZAL

INSCRIÇÃO: 04.603.651/0001-27
PAP: 1.00 RAT AJUSTADO: 1.00
INSCRIÇÃO: 912222/15675

NOME TRABALHADOR
REM SEM 13* SAL

EMPRESA	DATA	OCOR	CAT	ADMISSÃO	CONTRIB	DEVIDA	DEFÓSITO	CBO	JAM
VICENTE FRANCISCO DE BELEM	07/02/2014	01	01	07/02/2014	01	01	95,53	07152	0,00
WILSON BONDSPACHO DE SOUZA	19/02/2014	01	01	19/02/2014	01	01	83,26	07170	0,00

MT

AUTENTICAÇÃO

Confere com a original que me foi apresentada do que dou fé.

AKT47315
R\$ 2,30

Em testemunho () da verdade.

Claudio da Conceição-Escritor Autorizado

Cuiabá 16 de junho de 2014

Poder Judiciário do Estado de Mato Grosso, Cof. Seção 8ª

http://www.tjmt.jus.br/selets

Seção de Cartório Digital

VALMIR EDSON WAYHS
Rua 12 de Outubro, 273 - Centro
78005-510 - Cuiabá-MT - Telefax: 322-4320
Tec. Cont. CRC-MT 009503/0-5 - CPF 427.741.019-72

TOTALS DA EMPRESA/TOMADOR 21.417,83 0,00 1.857,23 1.713,39 0,00

DATA: 03/06/2014
HORA: 17:21:45
PÁG: 0016/0023

MINISTÉRIO DA FAZENDA - MP

MINISTÉRIO DO TRABALHO E EMPREGO - MTE
GZTP - SEFIP 8.40 (30/10/2008) TABELAS 33.0 (14/01/2014)

RELACÃO DOS TRABALHADORES CONSTANTES NO ARQUIVO SEFIP
RESUMO DO FECHAMENTO - TOMADOR DE SERVIÇOS/CEBA
MODALIDADE : "BRANCO"-RECOLHIMENTO AO FGTS E DECLARAÇÃO A PREVIDÊNCIA
858130300641 108501801407 507569200801 460365100012
858200300007 072401801400 507569200003 460365100012

EMPRESA: TIRANTE CONSTRUTORA E CONSULTORIA LTDA
COMP: 05/2014 COD REC: 155 COD GPS: 2208
TOMADOR/CEBA: E E NOVA ACOBIZAL
LOGRADOURO: RUA BARAO DE MELGACO 2350 E BARAO CENTER S 211
CIDADE: CUIABA
UF: MT CEP: 78020-800
Nº DE CONTROLE: NDUJNQM:Q0000-4
BAIRRO: CENTRO SUL
CNAE PREFONDERANTE 4299599
CNAE: 4299599
Nº ARQUIVO: INVT6001ARV0000-6
INSCRIÇÃO: 04.603.651/0001-27
PAP: 1,00 PAT AJUSTADO: 3,00
INSCRIÇÃO: 512222/15675

CAT	QUANT	REMUNERAÇÃO SEM 13*	REMUNERAÇÃO 13*	BASE CÁL PREV SOC	BASE CÁL 13* PREV SOC
01	17	21.417,83	0,00	21.417,83	0,00
TOTAIS:	17	21.417,83	0,00	21.417,83	0,00

AUTENTICACÃO

Confere com a original que me foi apresentada do que dou fé.

AKT47316
RS 230

Em testemunho () da verdade.
Claudio da Conceição-Escritor Autorizado
Cuiabá 16 de junho de 2014
Poder Judiciário do Estado de Mato Grosso Cod. Serv. 56.000
<http://www.tjmt.jus.br/selos>



VALMIR EDSON WAYHS
Rua 12 de Outubro, 273 - Centro
78005-510 - Cuiabá-MT - Telefax: 322-4320
Téc. Cont. CRC-MT 005503/0-5 - CPF: 427.741.019-72

DATA: 03/06/2014
HORA: 17:21:45
PÁG: 0017/0023

MINISTÉRIO DA FAZENDA - MF

MINISTÉRIO DO TRABALHO E EMPREGO - MTE
GFIP - SEFIP 8.40 (30/10/2008) TABELAS 33.0 (14/01/2014)

RESUMO DAS INFORMAÇÕES À PREVIDÊNCIA SOCIAL, CONSTANTES NO ARQUIVO SEFIP
TOMADOR DE SERVIÇOS/OBRA

EMPRESA: TIRANTE CONSTRUTORA E CONSULTORIA LTDA
CNPJ: 05/2014 COD REC: 155 COD GPS: 2208
TOMADOR/OBRA: E E NOVA ACRIZAL
LOGRADOURO: RUA BARÃO DE MELGACIO 2350 3 BARÃO CENTER S 211
CIDADE: CUIABÁ
UF: MT CEP: 78020-803 BAIRRO: CENTRO SUL
TELEFONE: 0065 3054 2320
CNAE: 4299599

VALOR DEV PREV SOC CALCULADO SEFIP: 1.867,23
SALÁRIO FAMILIA: 0,00
SALÁRIO MATERNIDADE: 0,00
VALORES PAGOS COOP TRABALHO - SEM ADICIONAL: 0,00
VALORES PAGOS COOP TRABALHO - ADIC. 15 ANOS: 0,00
VALORES PAGOS COOP TRABALHO - ADIC. 20 ANOS: 0,00
VALORES PAGOS COOP TRABALHO - ADIC. 25 ANOS: 0,00

COMPENSAÇÃO PERÍODO FINAL: 0,00
PERÍODO INICIAL: 0,00
VALOR ABATIDO: 0,00

RETENÇÃO (LEI 9.711/98) PERÍODO FINAL: 0,00
VALOR ABATIDO PELO SEFIP: 0,00

BASE DE CÁLCULO APOSENTADORIA ESPECIAL/OCCORRÊNCIA
15 ANOS: 0,00
QUANTIDADE: 0

QUANTIDADE DE MOVIMENTAÇÕES / CÓDIGOS
H: 0 11: 0 12: 0 13: 0 14: 0 15: 0 16: 0 17: 0 18: 0 19: 0 20: 0 21: 0 22: 0 23: 0 24: 0 25: 0 26: 0 27: 0 28: 0 29: 0 30: 0 31: 0 32: 0 33: 0 34: 0 35: 0 36: 0 37: 0 38: 0 39: 0 40: 0 41: 0 42: 0 43: 0 44: 0 45: 0 46: 0 47: 0 48: 0 49: 0 50: 0 51: 0 52: 0 53: 0 54: 0 55: 0 56: 0 57: 0 58: 0 59: 0 60: 0 61: 0 62: 0 63: 0 64: 0 65: 0 66: 0 67: 0 68: 0 69: 0 70: 0 71: 0 72: 0 73: 0 74: 0 75: 0 76: 0 77: 0 78: 0 79: 0 80: 0 81: 0 82: 0 83: 0 84: 0 85: 0 86: 0 87: 0 88: 0 89: 0 90: 0 91: 0 92: 0 93: 0 94: 0 95: 0 96: 0 97: 0 98: 0 99: 0

VALMIR EDSON WAYHS
Rua 12 de Outubro, 273 - Centro
78005-510 - Cuiabá-MT. - Telefone: 322-4320
Téc. Cont. CRC-MT 005503/0-5 - CPF 427.741.019-72



CONFERE COM A ORIGINAL QUE ME FOI APRESENTADA DO
AUTENTICADO
Em testemunho () da verdade
Claudio da Conceição-Escritor Autorizado
Cuiabá 16 de junho de 2014
Poder Judiciário do Estado de Mato Grosso Cod Serv 58 CDA
http://www.tntjus.br/seios

DATA: 03/06/2014
HORA: 17:21:45
PÁG: 0016/0023

MINISTÉRIO DO TRABALHO E EMPREGO - MT
GRIP - SEFIP 8.40 (30/10/2008) TABELAS 33.0 (14/01/2014)

MINISTÉRIO DO TRABALHO E EMPREGO - MT
GRIP - SEFIP 8.40 (30/10/2008) TABELAS 33.0 (14/01/2014)

RELACÃO DOS TRABALHADORES CONSTANTES NO ARQUIVO SEFIP
LOCALIDADE: "BRANCO" RECOLHIMENTO AO FGTS E DECLARAÇÃO À PREVIDÊNCIA

858100000641 106501801407 607569200001 460365100012
8582000000007 372401801400 607569200001 460365100012

EMPRESA: TIRANTE CONSTRUTORA E CONSULTORIA LTDA
CNPJ: 05/2014 COD REC: 155 COD GPS: 2208
TOMADOR/OPERA: ESTACIONAMENTO ASSEMBLEIA LEGISLATIVA MT

EMPRESA: TIRANTE CONSTRUTORA E CONSULTORIA LTDA
CNPJ: 05/2014 COD REC: 155 COD GPS: 2208
TOMADOR/OPERA: ESTACIONAMENTO ASSEMBLEIA LEGISLATIVA MT

NOME TRABALHADOR	RENTA 13º SAL	BASE CÁL 13º SAL	BASE CÁL PREV SOCIAL	BASE CÁL PREV SOCIAL	RENTA 13º SAL	BASE CÁL 13º SAL	BASE CÁL PREV SOCIAL	BASE CÁL PREV SOCIAL	RENTA 13º SAL	BASE CÁL 13º SAL	BASE CÁL PREV SOCIAL	BASE CÁL PREV SOCIAL	RENTA 13º SAL	BASE CÁL 13º SAL	BASE CÁL PREV SOCIAL	BASE CÁL PREV SOCIAL	RENTA 13º SAL	BASE CÁL 13º SAL	BASE CÁL PREV SOCIAL	BASE CÁL PREV SOCIAL	RENTA 13º SAL	BASE CÁL 13º SAL	BASE CÁL PREV SOCIAL	BASE CÁL PREV SOCIAL
ADENIR ESMERIA DE CARVALHO	2.943,00	0,00	123.68459.81-8	0,00	0,00	123.68459.81-8	0,00	0,00	0,00	0,00	0,00	0,00	0,00	0,00	0,00	0,00	0,00	0,00	0,00	0,00	0,00	0,00	0,00	0,00
ELIAS NEVES DE CARVALHO	1.073,03	0,00	125.19263.66-3	0,00	0,00	125.19263.66-3	0,00	0,00	0,00	0,00	0,00	0,00	0,00	0,00	0,00	0,00	0,00	0,00	0,00	0,00	0,00	0,00	0,00	0,00
FELISBERTO NEVES DE CARVALHO	1.073,03	0,00	108.94363.71-6	0,00	0,00	108.94363.71-6	0,00	0,00	0,00	0,00	0,00	0,00	0,00	0,00	0,00	0,00	0,00	0,00	0,00	0,00	0,00	0,00	0,00	0,00
FRANCILEY ROBERTO DE SOUZA	822,80	0,00	190.19770.31-7	0,00	0,00	190.19770.31-7	0,00	0,00	0,00	0,00	0,00	0,00	0,00	0,00	0,00	0,00	0,00	0,00	0,00	0,00	0,00	0,00	0,00	0,00
MAXSUEL DA SILVA	759,72	0,00	164.72245.62-3	0,00	0,00	164.72245.62-3	0,00	0,00	0,00	0,00	0,00	0,00	0,00	0,00	0,00	0,00	0,00	0,00	0,00	0,00	0,00	0,00	0,00	0,00
MAYCON ALVES DA SILVA	756,26	0,00	163.93928.15-9	0,00	0,00	163.93928.15-9	0,00	0,00	0,00	0,00	0,00	0,00	0,00	0,00	0,00	0,00	0,00	0,00	0,00	0,00	0,00	0,00	0,00	0,00
VALDECI NEVES DE CARVALHO	1.073,03	0,00	120.44755.96-5	0,00	0,00	120.44755.96-5	0,00	0,00	0,00	0,00	0,00	0,00	0,00	0,00	0,00	0,00	0,00	0,00	0,00	0,00	0,00	0,00	0,00	0,00
WILSON MENDES DOS SANTOS	599,18	73,71	165.64267.26-7	73,71	73,71	165.64267.26-7	73,71	73,71	73,71	73,71	73,71	73,71	73,71	73,71	73,71	73,71	73,71	73,71	73,71	73,71	73,71	73,71	73,71	73,71

VALMIR EDSON WAYHS
Rue 12 de Outubro, 273 - Centro
78005-510 - Cuiabá-MT. - Telefax: 322-4320
Téc. Cont. CRC-MT 0055030-9 - CPF: 427.741.019-72

TOTALS DA EMPRESA/TOMADOR 73,71 826,16 737,92 0,00

DATA: 03/06/2014
HORA: 17:21:45
PAG: 0019/0023

MINISTÉRIO DA FAZENDA - MP

MINISTÉRIO DO TRABALHO E EMPREGO - MTZ
GFIP - SEFIP 8.40 (30/10/2008) TABELAS 33.0 (14/01/2014)

RELATÓRIO DOS TRABALHADORES CONSTANTES NO ARQUIVO SEP/

RESUMO DO FECHAMENTO - NOME DO TRABALHADOR/OS

LOCALIDADE: "DECANO"-RECOLHIMENTO AO FGTS E DECLARAÇÃO À PREVIDÊNCIA

85810000641 108501801407 607569200001 460355100012
85820000007 072401801400 607569200003 460355100012

Nº ARQUIVO: INT60000000-6
INSCRIÇÃO: 04.603.651/0001-27
FAP: 1,00 RAT AJUSTADO: 3,00
INSCRIÇÃO: 512208194171
CNAR PREPONDERANTE: 4299599
CNAR: 4299599

EMPRESA: TIRANTE CONSTRUTORA E CONSULTORIA LTDA

COMP: 05/2014 COD REC: 155 COD GPS: 2208

TOMADOR/OS: ESTACIONAMENTO ASSEMBLEIA LEGISLATIVA MT

LOGRADOURO: RUA BARAO DE MELGACO 2350 E BAIRRO CENTER S 211

CIDADE: CUIABA

UF: MT

CEP: 78020-800

CAT	QUANT	REMUNERAÇÃO SEX 13*	REMUNERAÇÃO 13*	BASE CÁL PREV SOC	BASE CÁL 13* PREV SOC
01	8	9.150,05	73,71	9.150,05	73,71
TOTAIS:	8	9.150,05	73,71	9.150,05	73,71

CONFIRMAÇÃO E REGISTRO DE TÍTULOS DOCUMENTOS E PREVIDÊNCIA SOCIAL
Anexo 1 - Confirmação - Fone: (65) 363-1000 - Fax: (65) 363-1001
TABELAS 33.0 (30/10/2008) TABELAS 33.0 (14/01/2014)
www.gpf-mat Grosso do Sul

AUTENTICAÇÃO

Confere com o original que me foi apresentada do que dou fé.

AKT47319

R\$ 2,30

Selo de Controle Digital

Em testemunho () da verdade,

Claudio da Conceição Escrivão Autorizado

Cuiabá, 16 de Junho de 2014

Poder Judiciário do Estado de Mato Grosso Cod Serv 58.000

<http://www.tjm.jus.br/seios>



VALMIR EDSON WAYHS

Rua 12 de Outubro, 273 - Centro

78005-510 - Cuiabá-MT - Telefax: 322-4320

Tel. Cont. CRC-MT 03590/0-5 - CPF: 427.741.018-72

MINISTÉRIO DO TRABALHO E EMPREGO - PTE

RESUMO DAS INFORMAÇÕES À PREVIDÊNCIA SOCIAL CONSTANTES NO ARQUIVO SEFIP
TOMADOR DE SERVIÇOS/OS2A

Nº ARQUIVO: INV675ULIARV0000-6
INSCRIÇÃO: 04.603.651/0001-27
TAP: 1,00 RAT AJUSTADO: 3,00
INSCRIÇÃO: 5124438194171
CNAE PREPONDERANTE 4299599
CNAE: 4299599

EMPRESA: TITANTE CONSTRUTORA E CONSULTORIA LTDA
 COMP: 05/2014 COD ERC: 135 COD CFE: 2308
 TOMADOR/UBSA: ESTACIONAMENTO ASSEMBLEIA LEGISLATIVA MT
 FEAS: 507 OUTRAS ENT: 0079 SIMPLIES: 1
 N° DE CONTROLE: 13Y19m5tPc000-5
 LOJADOR/DOBR: RUA BARAO DE MELHACAO 2350 E BARAO CENTER S 211
 UFF: MT CEP: 78020-800
 BAIRRO: CENTRO SUL
 TELEFONE: 0665 3054 2320 EAT: 3.0

VALOR DEV PREV SOC CALCULADO SEFIP:		CONTRIB SEGURADOS - DEVIDA:	
SALÁRIO FAMÍLIA:		0,00	RECEITA EVENTO DESP/PATROCÍNIO:
SALÁRIO MATERNIDADE:		0,00	PERC DE ISENÇÃO DE FILANTROPIA:
VALORES PAGOS COOP TRABALHO - SEM ADICIONAL:	0,00	0,00	13º SALÁRIO MATERNIDADE:
VALORES PAGOS COOP TRABALHO - ADIC. 15 ANOS:	0,00	0,00	COM PRODUÇÃO RJ:
VALORES PAGOS COOP TRABALHO - ADIC. 20 ANOS:	0,00	0,00	COM PRODUÇÃO FF:
VALORES PAGOS COOP TRABALHO - ADIC. 25 ANOS:	0,00	0,00	VALOR DAS FATURAS EMITIDAS PARA O TOMADOR:
		3.482,59	
			825,15

COMPENSAÇÃO	PERÍODO FINAL:	VALOR SOLICITADO:	
PERÍODO INICIAL:	0,00 VALOR A COMPENSAR:	0,00 VALOR EXCEDENTE AO LIMITE DOS 30%:	
VALOR ABATIDO:			
RETENÇÃO (LEI 9.711/98)	0,00 VALOR ABATIDO PELO SEPIS:	0,00 VALOR A COMPENSAR/RESTITUIR:	0,00

BASE DE CÁLCULO APOSENTADORIA ESPECIAL/OCCORRÊNCIA		25 ANOS:	0,50
15 ANOS:	20 ANOS:	QUANTIDADE:	0
0,00	0		

QUANTIDADE DE MOVIMENTAÇÕES / CÓDIGOS													
H :	I1 :	I2 :	I3 :	I4 :	J :	K :	L :	M :	N1 :				
N2 :	N3 :	O1 :	O2 :	O4 :	P1 :	P2 :	P3 :	Q1 :	Q2 :				
Q3 :	Q4 :	Q5 :	Q6 :	R :	S2 :	S3 :	T1 :	U2 :	U3 :				
Q7 :	Q8 :	Q9 :	Y :	Z1 :	Z2 :	Z3 :	Z4 :	Z5 :	Z6 :				

VALMIR EDSON WAYHS
Rua: 12 de Outubro, 273 - Centro
78005-510 - Curitiba-MT. - Telefax: 322-4320
Fax: 322-4320
E-mail: valmir@valmir.com.br
Tel. Cont. CRI: MT 0055030-5 - CPE: 427.241.019-72



Em testemunho () da verdade
Claudio de Conceicao-Escritor Autorizado
Quarta, 16 de junho de 2014
Foder Judiciario do Estado de Mato Grosso Cod. Serv. 8
<http://www.tjmt.jus.br/selos>

AKT47320
RS 2.30

Confere com a original que me foi apresentada do que dou fé.

AUTENTICACAO

1. General Information
 a. Name: [Name]
 b. Address: [Address]
 c. City: [City]
 d. State: [State]
 e. Zip: [Zip]
 f. Phone: [Phone]
 g. Age: [Age]
 h. Gender: [Gender]
 i. Marital Status: [Marital Status]
 j. Occupation: [Occupation]
 k. Education: [Education]
 l. Religion: [Religion]
 m. Political Party: [Political Party]
 n. Other: [Other]

MINISTÉRIO DO TRABALHO E EMPREGO - MTE
 SIP - SEEP 8.40 (30/10/2008) TABELAS 33.0 (14/01/2014)

RELACÃO DOS TRABALHADORES CONSTANTES NO ARQUIVO SERIP
RESUMO DO FECHAMENTO - EMPRESA

35810000641 108501801407 607569200801 460365100012
35820000007 072401801400 607569200003 460365100012

Nº ARQUIVO: INT6uuIArv0000-6
INSCRIÇÃO: 64.603.651/0601-27
FAP: 1,00 DAT AJUSTADO: 3,00
INSCRIÇÃO:

N.º DE CONTROLE: 6K7X1NjYiG12000-6

EMPRESA: TIRANTE CONSTRUCTORA E CONSULTORIA LTDA
COMP: 05/2014 COD REC: 155 COD GPS:

OD REC: 155 OOD GPS:

OD 92C: 155

TOMAIOR/OBRA:

LOCALIZACAO: RUA BARAO DE MELGACO 2350 E BARAO CENTER S 211

20

CIDADE: CUTÁBA

CNT	QUANT	REMUNERAÇÃO SEM 13*	REMUNERAÇÃO 13*	BASE CÁL PREV SOC	BASE CÁL 13* PREV SOC
01	56	80.689,62	391,28	80.689,62	391,28
07	1	362,00	0,00	362,00	8,00
11	2	1.448,00	0,00	1.448,00	6,00
TOTALS:	59	82.499,62	391,28	82.499,62	391,28

CALCULANDO E IMPRIMINDO OS TÍTULOS DOCUMENTAIS E "CLASSE DE PROTEÇÃO"
Atenção! O usuário deve digitar o número de identificação do documento e o código de verificação no campo "Número de identificação do documento" e clicar em "Calcular".
Após o cálculo, o sistema apresentará o resultado da verificação e o código de proteção.

AUTENTICAÇÃO

Confere com a original que me foi apresentada do
que dou fé.

AKT47321
RS 2.30

Selo de Controle Digital

Em testemunho da verdade

Claudio da Conceição Escrivão Autorizado
Curitiba, 16 de Junho de 2014

Poder Judiciário do Estado de Mato Grosso - Cod. Serv. 58.009
<http://www.tjmt.gov.br/selos>

VALMIR EDSON WAYHS
Rua 12 de Outubro, 273 - Centro
78005-510 - Curitiba-MT. - Telefax: 322-4320
Fic. Cont. CRC-MT 0050304/0-5 - CPF: 427.741.019-72



MINISTÉRIO DO TRABALHO E EMPREGO - MTE
GFIP - SEFIP 8.40 (30/10/2008) TABELAS 33.0 (14/01/2014)

MINISTÉRIO DA FAZENDA - ME

DATA: 03/06/2014
HORA: 17:21:45
PÁG: 0022/0023

RELATÓRIO DOS TRABALHADORES CONSTANTES NO ARQUIVO SEFIP
RESUMO DO FECHAMENTO - EMPRESA

FGTS

858100000641 198501801407 607569210801 440345100012
858200000007 072401801600 607569210003 440345100012

Nº ARQUIVO: INTTUSUAIARV0000-6
INSCRIÇÃO: 04.603.851/0001-27
FAP: 1,00 RAT AJUSTADO: 3,00
INSCRIÇÃO:

Nº DE CONTROLE: BAVAINJYIG10000-0
FPGAS: 587 OUTRAS ENT: 0079 SIMPLES: 1
RAT: 3,0

EMPRESA: TIRANTE CONSTRUTORA & CONSULTORIA LTDA
CNPJ: 05/2014 COD REC: 155 COD GPS:

TOMADOR/CÉREA:

LOGRADOURO: RUA BARÃO DE MELGACO 2350 E BARÃO CENTER S 211

CIDADE: CUIABÁ

UF: MT

CEP: 78020-800

BAIRRO: CENTRO SUL

CNAE PREPONDERANTE 4399599

CNAE:

MODALIDADE: "Branco"-RECOLHIMENTO AO FGTS E DECLARAÇÃO À PREVIDÊNCIA

RECOMPENSAÇÃO SEM 13º SALÁRIO	FGTS - 8%	FGTS - 2%
RECOMPENSAÇÃO 13º SALÁRIO	30.061,98	362,00
	73,71	0,00
QUANTIDADE TRABALHADORES	55	1

VALORES DO FGTS

DATA DE RECOLHIMENTO ATÉ 07/05/2014

DEPÓSITO FGTS	ENCARGOS FGTS	CONTEÚB SOCIAL	ENCARGOS CONTRIB SOCIAL	TOTAL RECOLHER
6.410,85	0,00	0,00	0,00	6.410,85
7,24	0,00	0,00	0,00	7,24

AUTENTICAÇÃO

Confere com a original que me foi apresentada do que dou fé.

AKT47322
R\$ 2,30

Em testemunho da verdade
Claudio da Conceição-Escritor Autorizado
Cuiabá 16 de junho de 2014
Poder Judiciário do Estado de Mato Grosso- Cod Ser 998 Cod
http://www.lim-jus.br/seis

www.poderjudiciario.mt.gov.br

MT

REGISTRAL - MT

VALMIR EDSON WAYHS
Rua 12 de Outubro, 273 - Centro
78005-510 - Cuiabá-MT - Telefax: 322-4320
Tel. Cont. CRC-MT 005903/0-5 -CPF: 427.741.019-72

DATA: 03/06/2014
HORA: 17:21:45
PÁG: 0023/0023

MINISTÉRIO DA FAZENDA - MF

MINISTÉRIO DO TRABALHO E EMPREGO - MTE
GFIP - SEFIP 8.40 (30/10/2008) TABELAS 33.0 (14/01/2014)

RESUMO DAS INFORMAÇÕES À PREVIDÊNCIA SOCIAL CONSTANTES NO ARQUIVO SEFIP
EMPRESA

Nº ARQUIVO: INV76UUIARV0000-6
INSCRIÇÃO: 04.603.651/0001-27
FAP: 1.00 RAT AJUSTADO: 3.00
INSCRIÇÃO:

Nº DE CONTROLE: BAVINJYIG10000-0
FINS: 507 OUTRAS ENT: 0079 SÍMBOLOS: 1 RAT: 3.0

EMPRESA: TIRANTE CONSTRUTORA E CONSULTORIA LTDA
COMF: 05/2014 COD REC: 155 COD GRU:
TOMADOR/CBIA:
LOGRADOURO: RUA BARAO DE MELGACO 2350 E BARAO CENTER S 211
CIDADE: CUIABA
UF: MT
CEP: 76020-800
TELEFONE: 0065 3054 2320
CNAE PREPONDANTE: 4299599
CNAE: 4299599

VALOR DEV PREV SOC CALCULADO SEFIP: 31.327,80 CONTRIB SINDICAÇÕES - DEVIDA: 7.582,72
SALÁRIO FAMILIA: 0,00 RECEITA EVENTO DESP/PATROCÍNIO: 0,00
SALÁRIO MATEMÁTICA: 0,00 PERC DE ISEÇÃO DE FILANTROPIA: 0,00
VALORES PAGOS COOP TRABALHO - SEM ADICIONAL: 0,00 13º SALÁRIO MATEMÁTICA: 0,00
VALORES PAGOS COOP TRABALHO - ADIC. 15 ANOS: 0,00 COM PRODUÇÃO PJ: 0,00
VALORES PAGOS COOP TRABALHO - ADIC. 20 ANOS: 0,00 COM PRODUÇÃO PF: 0,00
VALORES PAGOS COOP TRABALHO - ADIC. 25 ANOS: 0,00 VALOR DAS FATURAS EMITIDAS PARA O TOMADOR: 0,00

COMPENSAÇÃO
PERÍODO INICIAL: 0,00 VALOR A COMPENSAR: 0,00 VALOR SOLICITADO: 0,00
VALOR ABATIDO: 0,00 VALOR EXCEDENTE AO LIMITE DOS 30%: 0,00

RETENÇÃO (LEI 9.711/98)
VALOR INFORMADO: 0,00 VALOR ABATIDO PELO SEFIP: 0,00 VALOR A COMPENSAR/RESTITUIR: 0,00

BASE DE CÁLCULO APOSENTADORIA ESPECIAL/OCCORRÊNCIA
15 ANOS: 0,00 20 ANOS: 0,00
QUANTIDADE: 0 QUANTIDADE: 0

QUANTIDADE DE MOVIMENTAÇÕES / CÓDIGOS

H:	0	11:	1	12:	0	13:	0	14:	0	15:	0	16:	0	17:	0	18:	0	19:	0	20:	0	21:	0	22:	0	23:	0	24:	0	25:	0	26:	0	27:	0	28:	0	29:	0	30:	0	31:	0	32:	0	33:	0	34:	0	35:	0	36:	0	37:	0	38:	0	39:	0	40:	0	41:	0	42:	0	43:	0	44:	0	45:	0	46:	0	47:	0	48:	0	49:	0	50:	0	51:	0	52:	0	53:	0	54:	0	55:	0	56:	0	57:	0	58:	0	59:	0	60:	0	61:	0	62:	0	63:	0	64:	0	65:	0	66:	0	67:	0	68:	0	69:	0	70:	0	71:	0	72:	0	73:	0	74:	0	75:	0	76:	0	77:	0	78:	0	79:	0	80:	0	81:	0	82:	0	83:	0	84:	0	85:	0	86:	0	87:	0	88:	0	89:	0	90:	0	91:	0	92:	0	93:	0	94:	0	95:	0	96:	0	97:	0	98:	0	99:	0
----	---	-----	---	-----	---	-----	---	-----	---	-----	---	-----	---	-----	---	-----	---	-----	---	-----	---	-----	---	-----	---	-----	---	-----	---	-----	---	-----	---	-----	---	-----	---	-----	---	-----	---	-----	---	-----	---	-----	---	-----	---	-----	---	-----	---	-----	---	-----	---	-----	---	-----	---	-----	---	-----	---	-----	---	-----	---	-----	---	-----	---	-----	---	-----	---	-----	---	-----	---	-----	---	-----	---	-----	---	-----	---	-----	---	-----	---	-----	---	-----	---	-----	---	-----	---	-----	---	-----	---	-----	---	-----	---	-----	---	-----	---	-----	---	-----	---	-----	---	-----	---	-----	---	-----	---	-----	---	-----	---	-----	---	-----	---	-----	---	-----	---	-----	---	-----	---	-----	---	-----	---	-----	---	-----	---	-----	---	-----	---	-----	---	-----	---	-----	---	-----	---	-----	---	-----	---	-----	---	-----	---	-----	---	-----	---	-----	---	-----	---	-----	---

VALMIR EDSON WAYHS
Rua 12 de Outubro, 273 - Centro
78005-510 - Cuiabá-MT. - Telefone: 372-4320
Tér. Cont. CRC-MT 0055030-5 - CPF: 423.741.619-72



Em testemunho () da verdade
Claudio de Conceicao-Escritor Autorizado
Cuiabá, 16 de junho de 2014
Poder Judiciário do Estado de Mato Grosso Cod. Serv. 58.300
http://www.tjmt.jus.br/seios

Selo de Controle Notarial

RS 230
AKT47323

Confere com a original que me foi apresentada do
que dou fé.

AUTENTICACAO

www.diretorio.org.br - e-mail: registro@diretorio.org.br
Diretoria de Registro e Notariado - Rua 12 de Outubro, 273 - Centro - Cuiabá - MT - CEP: 78005-510
Autenticado em: 16/06/2014 às 17:21:45 - Selo de Controle Notarial - RS 230 - AKT47323

MINISTERIO DO TRABALHO E EMPREGO - NTE
GFIP - SEFIP 8.40 (30/10/2008) TABELAS 33.0 (14/01/2014)

MINISTERIO DA FAZENDA - MF

DATA: 03/06/2014
HORA: 17:21:45
PÁG: 0001/0006

RELACÃO DE TOMADOR/OBRA - RET

858100000641 108501801407 607569200801 460365100012
858200000007 072401801400 607569200003 460365100012

EMPRESA: TIRANTE CONSTRUTORA E CONSULTORIA LTDA INSCRIÇÃO: 04.603.651/0001-27
FAS: 507 OUTRAS ENTIDADES: 0079 SIMPLES: 1 ALIQ RAT: 3,0 FAP: 1,00 RAT AJUSTADO: 3,00 COD REC: 155 COMP: 05/2014
TOMADOR/OBRA: TIRANTE CONSTRUTORA E CONSULTORIA LTDA INSCRIÇÃO: 04.603.651/0001-27
LOGRADOURO: BAIRRO CENTRO SUL CUIABA MT
RUA BARAO DE MELGACO 2350 E BARAO CENTER S 211 78020800

MODALIDADE: "Branco"-recolhimento ao FGTS e Declaração à Previdência

VALORES PREVIDÊNCIA		VALORES FGTS - 8%	VALORES FGTS - 2%
REM SEM 13° SALÁRIO	4.163,16	2.353,16	362,00
REM BASE CALC 13° SAL	0,00	0,00	0,00
		188,24	7,24
		0,00	0,00
		0,00	0,00
		0,00	0,00
TOTAL TRABALHADORES	5	2	1

VALORES PREVIDÊNCIA		VALORES FGTS - 8%	VALORES FGTS - 2%
REM SEM 13° SALÁRIO	4.163,16	2.353,16	362,00
REM BASE CALC 13° SAL	0,00	0,00	0,00
CONTR SEGUROSOS DEVIDA	391,79	188,24	7,24
VAL DEVIDO PREV SOC	1.463,34	0,00	0,00
		0,00	0,00
		0,00	0,00
TOTAL TRABALHADORES	5	2	1

VALMIR EDSON WAYHS
Rua 12 de Outubro, 273 - Centro
78005-510 - Cuiabá-MT - Telefone: 322-4320
Téc. Cont. CRC-MT 005503/0-5 -CPF 462.741.019-72



MINISTERIO DO TRABALHO E EMPREGO - MTE
GFIP - SEFIP 8.40 (30/10/2008) TABELAS 33.0 (14/01/2014)

MINISTERIO DA FAZENDA - MF

DATA: 03/06/2014
HORA: 17:21:45
PÁG : 0002/0006

RELACÃO DE TOMADOR/OBRA - RET

856100000641 108501801401 607569200801 46036500012
858200000007 072401801401 607569200003 46036500012

EMPRESA: TITANTE CONSTRUTORA E CONSULTORIA LTDA INSCRIÇÃO: 04.603.651/0001-27 N° ARQUIVO: INY6uulArv0000-6
EPAS: 507 OUTRAS ENTIDADES: 0079 SIMPLES: 1 ALIQ RAT: 3,0 FAP: 1,00 RAT AJUSTADO: 3,00 COD REC: 155 COMP: 05/2014 N° CONTROLE: PKVx1NjyIG10000-0
TOMADOR/OBRA : REFORMA E AMPLIACAO DO EDIF SEUS ALMT INSCRIÇÃO: 512110853478 N° CONTROLE: A5HbDagKTe60000-7
LOGRADOURO BAIRRO CIDADE CEP UF
AVENIDA ANDRE ANTONIO MAGGI LOTE 06 SN CUIABA 78049901 MT

MODALIDADE : "Branco" - Recolhimento ao FGTS e Declaração à Previdência

VALORES PREVIDÊNCIA
REM SEM 13° SALÁRIO 33.480,54
REM BASE CALC 13° SAL 0,00

VALORES FGTS - 8%
REM SEM 13° SALÁRIO 33.480,54
REM 13° SALÁRIO 0,00
DEPÓSITO 2.678,44
ENCARGOS FGTS 0,00
CONTRIB SOCIAL 0,00
ENCARGOS CONTRIB SOC 0,00
TOTAL TRABALHADORES 20

TOTAL TRABALHADORES 20

TOTAIS DO TOMADOR

VALORES PREVIDÊNCIA
REM SEM 13° SALÁRIO 33.480,54
REM BASE CALC 13° SAL 0,00
CONTR SEGUROS DEVIDA 3.173,40
VAL DEVIDO PREV SOC 12.815,78

TOTAL TRABALHADORES 20

VALORES FGTS - 8%
REM SEM 13° SALÁRIO 33.480,54
REM 13° SALÁRIO 0,00
DEPÓSITO 2.678,44
ENCARGOS FGTS 0,00
CONTRIB SOCIAL 0,00
ENCARGOS CONTRIB SOC 0,00
TOTAL TRABALHADORES 20

20

VALMIR EDSON WAYHS
Rua 12 de Outubro, 273 - Centro
78005-510 - Cuiabá-MT. - Telefax: 322-4520
Téc. Cont. CRC-MT 005503/0-5 - CPF: 427.741.019-72

Confere com a original que me foi apresentada do
que dou fe.

AKT47325

RS 2.30

Selo de Controle Digital

Em testemunho () da verdade
Claudia de Conceicao Escriv. Autorizado
Cuiabá, 16 de Junho de 2014
Poder Judiciário do Estado de Mato Grosso Cod Serv 58.300
http://www.tjmt.jus.br/selos



MINISTERIO DO TRABALHO E EMPREGO - MTE
GFIP - SEFIP 8.49 (30/10/2008) TABELAS 33.0 (14/01/2014)

MINISTERIO DA FAZENDA - MP

DATA: 03/06/2014
HORA: 17:21:45
PÁG: 0003/0006

RELACÃO DE TOMADOR/OBRA - RET

858100000641 106301801407 607569200801 480365100012
858200000007 072401801400 607569200003 480365100012

EMPRESA: TIRANTE CONSTRUTORA E CONSULTORIA LTDA INSCRIÇÃO: 04.603.651/0001-27 N° ARQUIVO: INV6UNIAV0000-6
EPAS: 507 OUTRAS ENTIDADES: 0079 SIMPLES: 1 ALIQ RAT: 3,0 FAP: 1,00 RAT AJUSTADO: 3,00 COD REC: 155 COMP: 05/2014 N° CONTROLE: BAVX1N/YIG10000-0
TOMADOR/OBRA: EE DES OLEGARIO MOREIRA DE BARROS INSCRIÇÃO: 512219702374 N° CONTROLE: PSHK8P8AOJ0000-9
LOGRADOURO BAIRRO CIDADE UF
AVENIDA RODOLFO RODRIGUES DA SILVA 155 PONTE NORTELANDIA MP CEP 78430000

MODALIDADE: "Branco"-Recolhimento ao FGTS e Declaração à Previdência

VALORES PREVIDÊNCIA		VALORES FGTS - 8%	
REM SEM 13° SALÁRIO	14.288,04	REM SEM 13° SALÁRIO	13.662,40
REM BASE CALC 13° SAL	317,57	REM 13° SALÁRIO	0,00
		DEPÓSITO	1.092,86
		ENCARGOS FGTS	0,00
		CONTRIB SOCIAL	0,00
		ENCARGOS CONTRIB SCC	0,00
TOTAL TRABALHADORES	9	TOTAL TRABALHADORES	8

VALORES PREVIDÊNCIA		VALORES FGTS - 8%	
REM SEM 13° SALÁRIO	14.288,04	REM SEM 13° SALÁRIO	13.662,40
REM BASE CALC 13° SAL	317,57	REM 13° SALÁRIO	0,00
CONTR SEGUROS DEVIDA	1.324,14	DEPÓSITO	1.092,86
VAL DEVIDO PREV SOC	5.530,54	ENCARGOS FGTS	0,00
		CONTRIB SOCIAL	0,00
		ENCARGOS CONTRIB SOC	0,00
TOTAL TRABALHADORES	9	TOTAL TRABALHADORES	8

VALMIR EDSON WAYHS
Rua 12 de Outubro, 273 - Centro
78005-510 - Cuiabá-MT - Telefax: 322-4320
Téc Cont. CRC-MT 00650340-5 - CPF: 427.741.819-72

MINISTERIO DO TRABALHO E EMPREGO - NTE
GFIP - SEFIP 8.40 (30/10/2008) TABELAS 33.0 (14/01/2014)

MINISTERIO DA FAZENDA - MF

DATA: 03/06/2014
HORA: 17:21:45
PÁG: 0004/0006

RELATÓRIO DE TOMADOR/OSRA - RET

858100000641 108501801407 607559200801 460365100012
858200000007 072401801400 607559200003 460365100012

EMPRESA: TIRANTE CONSTRUTORA E CONSULTORIA LTDA INSCRIÇÃO: 04.603.651/0001-27
FPAS: 507 OUTRAS ENTIDADES: 0079 SIMPLES: 1 ALIQ PAT: 3,0 FAP: 1,00 RAT AJUSTADO: 3,00 COE REC: 155 COMP: 05/2014
TOMADOR/OSRA: E E NOVA ACORIZAL
LOGRADOURO
AVENIDA DOZE DE DEZEMBRO
Nº ARQUIVO: InY6uulArv0000-6
Nº CONTROLE: BKVx1Xjy1610000-0
COE REC: 155 COMP: 05/2014
Nº CONTROLE: MDuJnqmqVqr0000-4
CER
78020800
UF
MT

MODALIDADE: "Branco"-Recolhimento ao FGTS e Declaração à Previdência

VALORES PREVIDÊNCIA		VALORES FGTS - 8%	
REM SEM 13º SALÁRIO	21.417,83	REM SEM 13º SALÁRIO	21.417,83
REM BASE CALC 13º SAL	0,00	REM 13º SALÁRIO	0,00
		DEPÓSITO	1.713,39
		ENCARGOS FGTS	0,00
		CONTRIB SOCIAL	0,00
		ENCARGOS CONTRIB SOC	0,00
TOTAL TRABALHADORES	17	TOTAL TRABALHADORES	17

VALORES PREVIDÊNCIA		VALORES FGTS - 8%	
REM SEM 13º SALÁRIO	21.417,83	REM SEM 13º SALÁRIO	21.417,83
REM BASE CALC 13º SAL	0,00	REM 13º SALÁRIO	0,00
CONTR SEGUROS DEVIDA	1.867,23	DEPÓSITO	1.713,39
VAL DEVIDO PREV SOC	9.035,55	ENCARGOS FGTS	0,00
		CONTRIB SOCIAL	0,00
		ENCARGOS CONTRIB SOC	0,00
TOTAL TRABALHADORES	17	TOTAL TRABALHADORES	17

VALMIR EDSON WAYHS
Rua-12 de Outubro, 273 - Centro
78005-510 - Cuiabá-MT - Telefone: 322-4320
Téc Cont CRC-MT 0055030-3 CPT 421.741.019-72

Em testemunho () da verdade
Claudia da Conceição - Escrivã Autorizada
Cuiabá, 16 de Junho de 2014
Poder Judiciário do Estado de Mato Grosso Cod Serv 038 Cod
http://www.jmt.jus.br/selos

CONFERE COM A ORIGINAL QUE ME FOI APRESENTADA DO
que dou fé.
AKT47327
RS 2.30

Selo de Controle Digital

INSCRIÇÃO DE TITULO DE PROPRIEDADE E REGISTRO DE VEICULO
ANEXO 1 - TITULO DE PROPRIEDADE E REGISTRO DE VEICULO
ANEXO 2 - TITULO DE PROPRIEDADE E REGISTRO DE VEICULO

MINISTERIO DO TRABALHO E EMPREGO - MTE
GFIP - SEFIP 8.40 (30/10/2008) TABELAS 33.0 (14/01/2014)

MINISTERIO DA FAZENDA - MF

DATA: 03/05/2014
HORA: 17:21:45
PÁG: 0005/0006

RELACÃO DE TOMADOR/CBRA - RET

859100000641 108501801407 607565200801 460365100012
858200000007 072401801400 607565200003 460365100012

Nº ARQUIVO: INVT60ULIARV0000-6
EMPRESA: TIRANTE CONSTRUTORA 3 CONSULTORIA LTDA INSCRIÇÃO: 04.603.651/0001-27
FAP: 507 OUTRAS ENTIDADES: 307*9 SIMPLES: 1 ALIQ RAT: 3,0 FAP: 1,00 RAT AJUSTADO: 3,00 COD REC: 155 COMP: 05/2014
TOMADOR/CBRA : ESTACIONAMENTO ASSEMBLEIA LEGISLATIVA INSCRIÇÃO: 512238194171
LOTEADOURO BAIRRO CIDADE
AVENIDA ANDRE ANTONIO MAGGI LOTE 06 SN CPA CUIABA MT
Nº CONTROLE: 8KVK1N1JYIG10000-0
Nº CONTROLE: 10YIG9M25TP0000-5
CPF 78005310

MOCALIDADE : *Branco*.Recolhimento ao FGTS e Declaração à Previdência

VALORES PREVIDÊNCIA		VALORES FGTS - 8%	
REM SEM 13º SALÁRIO	9.150,05	REM SEM 13º SALÁRIO	9.150,05
REM BASE CALC 13º SAL	73,71	REM 13º SALÁRIO	73,71
		DEPÓSITO	737,92
		ENCARGOS FGTS	0,00
		CONTRIB SOCIAL	0,00
		ENCARGOS CONTRIB SOC	0,00
TOTAL TRABALHADORES	8	TOTAL TRABALHADORES	8

VALORES PREVIDÊNCIA		VALORES FGTS - 8%	
REM SEM 13º SALÁRIO	9.150,05	REM SEM 13º SALÁRIO	9.150,05
REM BASE CALC 13º SAL	73,71	REM 13º SALÁRIO	73,71
CONTR SEGUROSOS DEVIDA	826,16	DEPÓSITO	737,92
VAL DEVIDO PREV SOC	3.482,59	ENCARGOS FGTS	0,00
		CONTRIB SOCIAL	0,00
		ENCARGOS CONTRIB SOC	0,00
TOTAL TRABALHADORES	8	TOTAL TRABALHADORES	8

VALMIR EDSON WAYHS
Rua 12 de Outubro, 273 - Centro
78005-510 - Cuiabá-MT. - Telefone: 322-4320
Téc. Cont. CRC-MT 005603/0-5 - CPF: 873.741.018.72



CONFERE COM A ORIGINAL QUE ME FOI APRESENTADA NO
AUTENTICAÇÃO
Em testemunho () da verdade
Cuiabá, 16 de junho de 2014
Poder Judiciário do Estado de Mato Grosso - Cód. Serv. 08.000.000
http://www.tm.jus.br/seios

AKT47328
RS 2.30
Sociedade de Controle Digital

MINISTERIO DO TRABALHO E EMPREGO - MTE
GFIP - SEFEP 8.40 (30/10/2008) TABELAS 33.0 (14/01/2014)

MINISTERIO DA FAZENDA - MF

DATA: 03/06/2014
HORA: 17:21:45
PÁG: 0006/0006

RESUMO - RELAÇÃO DE TOMADOR/OBRA - RET

858100000641 108501801407 607569200801 460365100012
858200000007 072401801400 607569200003 460365100012

Nº ARQUIVO: INYTGumIarvC000-6
Nº CONTROLE: BKvxiRjyG10000-0

INSCRIÇÃO: 04.603.651/0001-27

EMPRESA: TIRANTE CONSTRUTORA E CONSULTORIA LTDA INSCRIÇÃO: 04.603.651/0001-27
FAP: 507 OUTRAS ENTIDADES: 0079 SIMPLES: 1 ALIQ RAT: 3,0 FAP: 1,00 RAT AJUSTADO: 3,00 COD REC: 155 COMP: 05/2014

TOTAIS DA EMPRESA

VALORES PREVIDÊNCIA	VALORES FGTS - 8%	VALORES FGTS - 2%
REM SEM 13º SALÁRIO	80.061,98	362,00
REM BASE CALC 13º SAL	73,71	0,00
CONTR. SEGURADOS DEVIDA	6.410,85	7,24
VAL DEVIDO PREV SOC	0,00	0,00
TOTAL TRABALHADORES	55	1

TOTAL A RECOLHER 6.410,85 7,24

AUTENTICAÇÃO
Confere com a original que me foi apresentada do que dou fé.

AKT47329
R\$ 2,30

Em testemunho [] da verdade
Claudio da Conceição-Escritur Autorizado
Cuiabá, 16 de Junho de 2014
Poder Judiciário do Estado de Mato Grosso - Cod Serv 82.001
<http://www.tjmt.jus.br/sellos>

SELO DE CONTROLE DIGITAL

INSTRUMENTO E INSTRUMENTOS DE TÍTULOS, DOCUMENTOS E INSTRUMENTOS A TÍTULO DE TÍTULO
Pelo Auditor Nacional de Títulos, Documentos e Instrumentos - Títulos, Documentos e Instrumentos
Títulos, Documentos e Instrumentos - Títulos, Documentos e Instrumentos
www.titulos.gov.br

EW BBAVICO

VALMIR EDSON WAYHS
Rua 12 de Outubro, 273 - Centro
78005-510 - Cuiabá-MT. - Telefax: 322-4320
Tte. Cel. CRO-MT 009503/0-5 - CPF: 427.741.019-72





TAREFAS E REGISTROS DE TITULOS CANCELADOS E REINTEGRADOS
 em São Paulo, 14 de Junho de 2014.

AUTENTICACAO
 Confere com a original que me foi apresentada do
 que dou fé.

AKT47331
 R\$ 230

Selo de Controle Digital

Em testemunho l... da verdade

Claudio da Conceicao-Escriv. Autorizado
 Cuiabá, 16 de junho de 2014

Poder Judiciário do Estado de Mato Grosso Cod. Serv. 58.00d
<http://www.jtm.jus.br/selos>

COMPROVANTE DE DECLARAÇÃO DAS CONTRIBUIÇÕES A RECOLHER À PREVIDÊNCIA SOCIAL E A OUTRAS ENTIDADES E FUNDOES POR FPMs

EMPRESA: TIRANTE CONSTRUTORA E CONSULTORIA LTDA
CONE: 95/2014 COD REC: 155 COD GPS: 2206 FPMs: 507 OUTRAS ENT: 0079 SIMPLES: 1 ALIQ RAT: 3,0 INSCRIÇÃO: 512219702371
TOMADOR/CUBA: SE DES OLEGIARIO NOBIRA DE SAZIOS
LOCALIZADOR: RUA BARAO DE MELHADO 3150 E BARAO CENTER S 211
CINDE: Curitiba
UP: MT
APRECAÇÃO DO VALOR A RECOLHER: 507 620 744 773 TOTAL

SEMPRIZADO	1.324,14	0,00	0,00	0,00	1.324,14
Empregados/Avulsos	0,00	0,00	0,00	0,00	0,00
Contribuintes Individuais	0,00	0,00	0,00	0,00	0,00
ENTRADA	0,00	0,00	0,00	0,00	0,00
Empregados/Avulsos	0,00	0,00	0,00	0,00	0,00
Contribuintes Individuais	0,00	0,00	0,00	0,00	0,00
ANT	438,16	0,00	0,00	0,00	438,16
ANT - Agentes Nativos	0,00	0,00	0,00	0,00	0,00
Valores Pagos a Cooperativas	0,00	0,00	0,00	0,00	0,00
Adicional Cooperativas	0,00	0,00	0,00	0,00	0,00
Comercialização Produção	0,00	0,00	0,00	0,00	0,00
Evento Desportivo/Patrocínio	0,00	0,00	0,00	0,00	0,00
RECOLHIMENTO COMP ANT - VALOR INSS	0,00	0,00	0,00	0,00	0,00
(-) Retenção Lei 9.711/98	0,00	0,00	0,00	0,00	0,00
(-) Sal. Família/Sal. Maternidade	0,00	0,00	0,00	0,00	0,00
(-) Compensação	0,00	0,00	0,00	0,00	0,00
VALOR A RECOLHER - PREVIDÊNCIA SOCIAL	4.583,42	0,00	0,00	0,00	4.583,42
OUTRAS ENTIDADES	0,00	0,00	0,00	0,00	0,00
BROUHA COMP ANT - VALOR OUT ENTID	847,12	0,00	0,00	0,00	847,12
VALOR A RECOLHER - OUTRAS ENTIDADES	847,12	0,00	0,00	0,00	847,12
TOTAL A RECOLHER	5.510,54	0,00	0,00	0,00	5.510,54

(*) Os valores de retenção, salário-família/salário-maternidade e compensação demonstrados são os efetivamente abatidos.

A DECLARAÇÃO DE DADOS CORRELANTES DESTA GFIP E DO ARQUIVO SEFIP CORRESPONDENTE A CONTRIBUIÇÃO PREVIDENCIÁRIA, EQUIVALE A CONFESSÃO DE DÍVIDA DOS VALORES DELA DECORRENTES E CONSTITUI(M) CHEQUE(S) PASSIVEL(IS) DE INSCRIÇÃO NA DÍVIDA ATIVA, NA AUSÊNCIA DO OPORTE RECOLHIMENTO OU PARCELAMENTO, E CONSEQUENTE EXECUÇÃO JUDICIAL NOS TERMOS DA LEI Nº 6.830/80.

O EMPREGADOR/CONTRIBUINTE, RENUNCIANDO EXPRESSAMENTE A QUALQUER CONTESTAÇÃO QUANTO AO VALOR E PROCEDÊNCIA DESTA DECLARAÇÃO/DÍVIDA, ASSUME INTEGRAL RESPONSABILIDADE PELA EXATIDÃO DO MONTANTE DECLARADO E CONFESSADO, FICANDO, ENTANTO, PRESERVADO A SECRETARIA DA RECEITA FEDERAL DO BRASIL O DIREITO DE AUDITAR, A QUALQUER TEMPO, A EXISTÊNCIA DE OUTRAS IMPORTÂNCIAS DEVIDAS NÃO INCLuíDAS NESTES INSTRUMENTO, ALÉM QUE RELATIVAS AO MESMO PERÍODO.

O EMPREGADOR/CONTRIBUINTE RECONHECE QUE A PRESENTE CONFESSÃO DE DÍVIDA NÃO OBRIGA A SECRETARIA DA RECEITA FEDERAL DO BRASIL A EFETUAR DOCUMENTO COMPROVATÓRIO DA INEXISTÊNCIA DE DÉBITO, SALVO SE SEU CRÉDITO FOR CANTADO NA FORMA DOS ACTS. 258 E 259 DO REGULAMENTO DA PREVIDÊNCIA SOCIAL, APROVADO PELO DECRETO 3.648, DE 12/05/1999, E ALTERAÇÕES POSTERIORES.

VALMIR EDSON WAYHS
Rua 12 de Outubro, 273 - Centro
78005-510 - Curitiba-MT. - Telefax: 322-4370
Tel. Cont. CRC-MT 005503/0-5 - CPF: 427.741.019-72

AUTENTICAÇÃO

Confere com o original que me foi apresentada do que dou fé.

AKT47332
R\$ 2,30

Em testemunho, da verdade

Claudio de Conceição-Escritor Autorizado
Curitiba 16 de junho de 2014
Poder Judiciário do Estado de Mato Grosso- Cod. Serv. http://www.tjmt.jus.br/selos

Selo de Confirmação Digital

MT
SERVIÇO NOTARIAL E REGISTRAR
CURITIBA

Protocolo de Envio de Arquivos Conectividade Social

Prezado Cliente ORGANIZACAO CONTABIL REUNIDOS - 010273237700016000,

Seu arquivo inyt6uuiarv00006.sfp foi armazenado na caixa postal da funcionalidade SEFIP/REV, na Caixa Econômica Federal, no dia 03/06/2014 às 18:22.
O número deste Protocolo de Envio de Arquivos é 5D2789C8.B3A74ECA.9ACE9631.3C987DCA.
Este número é sua garantia do recebimento do arquivo pela Caixa Econômica Federal, para posterior tratamento.
Sendo detectadas ocorrências impeditivas para o seu processamento, nota explicativa será enviada para a sua Caixa Postal.

Informações Complementares:

NRA:InYT6uuiArv00006
Base de Processamento: MT
Município de apresentação da RE: Cuiabá/MT
Competência: 05/2014

Atenção: Este Protocolo de Entrega de Arquivos não garante a legitimidade do conteúdo das informações.

TABELIONATO E REGISTRO DE TÍTULOS, DOCUMENTOS E INSTRUMENTOS JURÍDICOS
Av. Getúlio Vargas, 141 - Cuiabá/MT - Fone: (65) 3633-6001 - Fax: (65) 3633-6054
Internet: www.tjmt.jus.br - E-mail: atendimento@tjmt.jus.br

AUTENTICAÇÃO

Confere com o original que me foi apresentada do
doutor fé.

AKT47335
R\$ 2,30

Selo de Controle Digital

Em testemunho () da verdade

Claudio da Conceição-Escriv. Autorizado
Cuiabá, 16 de junho de 2014

Poder Judiciário do Estado de Mato Grosso - Cod. Serv. 58.000
<http://www.tjmt.jus.br/selos>



VALMIR EDSON WAYHS

Rua 12 de Outubro, 273 - Centro

78005-510 - Cuiabá-MT. - Telefax: 322-4320

Téc. Cont. CRC-MT 005503/O-5 - CPF: 427.741.019-72

Empresa : 3651 - TIRANTE CONSTRUTORA E CONSULTORIA LTDA - EPP
End.: RUA BARÃO DE MELGAÇO 2350

Competência : 05/2014

Div. R.H.: 006.000.000 - ESTACIONAMENTO ASSEMBLEIA LEGISLATIVA MT CRI: 512239194171

Endereço: Avenida ANDRÉ ANTONIO MAGGI LOTE 06

SN

Descrição	Tributos	Valor
Inss.....		3.482,59
Contribuição - Contr. Substituição Rec. Patronal		0,00
Pis sobre folha		0,00
Contribuição confederativa empregados		0,00
IRRF sobre pró-labore		0,00
IRRF sobre folha de pagamento		21,93
Contribuição sindical		0,00
Contribuição assistencial empregados		0,00
Contribuição social		0,00
GRF do mês		0,00
FGTS do mês		731,98
FGTS sobre o 13º salário		5,89
Salário Educação - CAD		0,00

Total do resumo		4.242,39
Líquido do pró-labore		0,00
Líquido da folha de pagamento		7.328,11
IR de autônomos		0,00
Total de funcionários		8
Impressos Depto Pessoal		0,00
Impressos Depto Pessoal		0,00

INFORMAÇÕES IMPORTANTES:

Valor para Reembolso.....	0,00
Dedução de pagamentos indevidos.....	0,00
Dedução de tomadores solicitada.....	0,00
Dedução de tomadores efetuada.....	0,00
Dedução tomadores a compensar/restituir:	0,00

VALMIR EDSON WAYHS

Rua 12 de Outubro, 273 - Centro

78005-510 - Cuiabá-MT - Telefax: 322-4320

Téc. Cont. CRC-MT 005503/0-5 - CPF: 427.741.019-72

EMBRANCO

EMBRANCO

AUTENTICAÇÃO

Confere com a original que me foi apresentada do
que dou fé.

AKT47296
RS 230

Selo de Controle Digital

Em testemunho () da verdade

Claudio da Conceição-Escriv. Autorizado

Cuiabá, 16 de Junho de 2014

Poder Judiciário do Estado de Mato Grosso Cod. Serv. 68 Cod.
http://www.tjmt.jus.br/selos



Emprego: 3471 TITANTE CONSTRUTORA E CONSULTORIA LTDA - EPP CNPJ: 04.603.652/0001-27
Endereço: RUA BARÃO DE MELGACO 2350 E.BARÃO CENTER CENTRO SUL Cuiabá

CVI: 00400000-ESTACIONAMENTO ASSEMBLEIA

Informações do Contratante: ESTACIONAMENTO ASSEMBLEIA LEGISLATIVA MT CRI: 51213124171
Endereço: AVENIDA ANDRÉ ANTONIO MAGGI LOTE 05 2B

DIVISÃO RH N.ºRG NOME CBO FUNÇÃO

* EMPREGADOS

006.000.000 00006 ADEMIR ESPERIA DE CARVALHO 710205 - Mestre de Obra
Admissão: 03/03/2013 Salário Base: 2.943,00 Tipo Salário: Mensal Condição: Normal
Base INSS: 2.943,00 001 SALARIO NORMAL 30,00 2.943,00 101 I.N.S.S. 11,00 (323,73)
Base IRPF: 2.080,14 119 CONTRIB ASSISTENCIAL (14,65)
Base FGTS: 2.943,00 121 DESCONTO ALIMENTACAO (1,90)
Tot. Venc.: 2.943,00 190 I.R.R.F. 7,80 (21,93)
Tot. Desc.: 361,51
Líquido*: 2.581,49
Vlr. FGTS: 235,44
Qtd. Dp. SF: 2
Qtd. Dp. IR: 3

006.000.000 00102 MAXSONE DA SILVA 717020 - SERVENTE
Admissão: 24/07/2013 Salário Base: 822,80 Tipo Salário: Mensal Condição: Normal
Base INSS: 769,72 001 SALARIO NORMAL 30,00 822,80 101 I.N.S.S. 8,00 (65,82)
Base IRPF: 709,13 119 CONTRIB ASSISTENCIAL (8,22)
Base FGTS: 769,72 121 DESCONTO ALIMENTACAO (1,00)
Tot. Venc.: 822,80 122 PERDA DEU LRI N.º05 1,00 (06,84)
Tot. Desc.: 171,24 142 FALTAS ATRASOS DIAS 2,00 (26,54)
Líquido*: 649,56 143 VALR TRANSPORTE (P) 6,00 (49,37)
Vlr. FGTS: 61,57
Qtd. Dp. SF: 0
Qtd. Dp. IR: 0

006.000.000 00104 FRANCISY ROBERTO DE SOUZA 717020 - SERVENTE
Admissão: 19/08/2013 Salário Base: 822,80 Tipo Salário: Mensal Condição: Normal
Base INSS: 822,80 001 SALARIO NORMAL 30,00 822,80 101 I.N.S.S. 8,00 (65,82)
Base IRPF: 755,90 119 CONTRIB ASSISTENCIAL (8,22)
Base FGTS: 822,80 120 ADIANTAMENTO (250,00)
Tot. Venc.: 822,80 121 DESCONTO ALIMENTACAO (1,00)
Tot. Desc.: 275,11 143 VALR TRANSPORTE (P) 6,00 (49,37)
Líquido*: 546,39
Vlr. FGTS: 65,82
Qtd. Dp. SF: 0
Qtd. Dp. IR: 0

006.000.000 00143 MAYCON ALVES DA SILVA 717020 - SERVENTE
Admissão: 02/05/2014 Salário Base: 822,80 Tipo Salário: Mensal Condição: Normal
Base INSS: 796,26 001 SALARIO NORMAL 30,00 796,26 101 I.N.S.S. 8,00 (63,70)
Base IRPF: 732,56 119 CONTRIB ASSISTENCIAL (8,22)
Base FGTS: 796,26 121 DESCONTO ALIMENTACAO (1,00)
Tot. Venc.: 796,26
Tot. Desc.: 72,92
Líquido*: 723,34
Vlr. FGTS: 63,70
Qtd. Dp. SF: 0
Qtd. Dp. IR: 0

VALMIR EDSON WAYHS
Rua 12 de Outubro, 273 - Centro
78005-510 - Cuiabá-MT - Telefax: 322-4320
Téc. Cont. CRC-MT 005503/0-5 - CPF: 427.741.019-72

TABELADO E REGISTRO DE TÍTULOS DOCUMENTOS E PESSOAS FÍSICAS
R. Getúlio Vargas, 149 - Centro - Fone: (066) 333-6009 - Fax: (066) 333-6004
Tabela de Registração: Rua Alceu Lazzarini Barboza
www.juntmt.org.br e-mail: registro@juntmt.org.br

AUTENTICAÇÃO

Confere com a original que me foi apresentada do que dou fé.

AKT47297
RS 230

Selo de Controle Digital

Em testemunho () da verdade

Claudio da Conceicao - Escrev. Autorizado

Cuiabá 16 de Junho de 2014

Poder Judiciário do Estado de Mato Grosso Cod. Serv. 58 Cdu

http://www.juntmt.org.br/selos



Empresa: 3651 - TIRANTE CONSTRUTORA E CONSULTORIA LTDA - EPP
Endereço: RUA BARÃO DE MELGAÇO 2350 W. BARÃO CENTER CENTRO SUL Cuiabá

CNPJ: 04.603.651/0001-27

CPF: 004800000- ESTACIONAMENTO ASSEMBLEIA

Informações do Contratante: ESTACIONAMENTO ASSEMBLEIA LEGISLATIVA MT

CNPJ: 532218194171

Endereço: Avenida ANDRÉ ANTONIO MAGGI LOTE 06 SH

DIVISÃO EM N.ºS NOME

CBO FUNÇÃO

006.000.000 60144 VALDECI NEVES DE CARVALHO 717020 - AZULEJISTA
Admissão: 02/05/2014 Salário Base: 1.188,80 Tipo Salário: Mensal Condição: Normal
Base INSS: 1.073,01 901 SALARIO NORMAL 36,00 1.073,03 101 I.N.S.S 8,00 (85,84)
Base IRRF: 987,19 119 CONTRIB ASSISTENCIAL (11,08)
Base FGTS: 1.073,03 121 DESCONTO ALIMENTACAO (1,00)
Tot. Venc.: 1.073,03
Tot. Desc.: 97,92
Líquido: 975,11
Vlr. FGTS: 85,84
Qtd. Dp. SP: 0
Qtd. Dp. IR: 0

006.000.000 60144 FELISBERTO NEVES DE CARVALHO 717020 - AZULEJISTA
Admissão: 02/05/2014 Salário Base: 1.188,80 Tipo Salário: Mensal Condição: Normal
Base INSS: 1.073,03 901 SALARIO NORMAL 36,00 1.073,03 101 I.N.S.S 8,00 (85,84)
Base IRRF: 987,19 119 CONTRIB ASSISTENCIAL (11,08)
Base FGTS: 1.073,03 121 DESCONTO ALIMENTACAO (1,00)
Tot. Venc.: 1.073,03
Tot. Desc.: 97,92
Líquido: 975,11
Vlr. FGTS: 85,84
Qtd. Dp. SP: 0
Qtd. Dp. IR: 0

006.000.000 60144 ELIAS NEVES DE CARVALHO 717020 - AZULEJISTA
Admissão: 02/05/2014 Salário Base: 1.188,80 Tipo Salário: Mensal Condição: Normal
Base INSS: 1.073,03 901 SALARIO NORMAL 36,00 1.073,03 101 I.N.S.S 8,00 (85,84)
Base IRRF: 987,19 119 CONTRIB ASSISTENCIAL (11,08)
Base FGTS: 1.073,03 121 DESCONTO ALIMENTACAO (1,00)
Tot. Venc.: 1.073,03
Tot. Desc.: 97,92
Líquido: 975,11
Vlr. FGTS: 85,84
Qtd. Dp. SP: 0
Qtd. Dp. IR: 0

006.000.000 60147 WILSON KEMURIS DOS SANTOS 717020 - SERVENTE
Admissão: 02/06/2014 Salário Base: 884,51 Tipo Salário: Mensal Condição: Desligado
Base INSS: 672,89 952 SAL QUITACAO P/DEMISS 23,00 599,18 101 I.N.S.S (47,92)
Base IRRF: 0,00 956 130 PROP. - P/DEMISSAO 73,71 103 INSS S/ FERIAS (6,88)
Base FGTS: 672,89 957 FÉRIAS PROPORCIONAIS 73,71 152 LIQUIDO QUITACAO (584,67)
Tot. Venc.: 771,17 958 1/3 S/FÉRIAS PROPORCIONAIS 24,87 201 INDEMNIZACAO ANT. RES (124,00)
Tot. Desc.: 771,17
Líquido: 0,00
Vlr. FGTS: 53,82
Cao em: 02/06/2014
Modelo: 97

VALMIR EDSON WAYHS

Rua 12 de Outubro, 273 - Centro

78005-510 - Cuiabá-MT. - Telefax: 322-4320

Téc. Cont. CRC-MT 005503/O-5 - CPF: 427.741.019-72

TABELIONATO E REGISTRO DE TITULOS DOCUMENTAIS E PESSOAS JURÍDICAS
Av. Getúlio Vargas, 345 - Cuiabá/MT - Fone: (65) 3613-0000 - Fax: (65) 3613-0001
E-mail: treg@tregmt.com.br - www.tregmt.com.br

AUTENTICAÇÃO

Confere com a original que me foi apresentada do
que dou fé.

AKT47298
RS 230

Em testemunho () da Verdade

Claudio da Conceição-Escrev Autorizado
Cuiabá, 16 de junho de 2014

Poder Judiciário do Estado de Mato Grosso Cod Serv 68 Coo
http://www.tjmt.jus.br/selos



Empresa: 1651 TIRANTE CONSTRUÇÃO E CONSULTORIA LTDA - EPP CNPJ: 04.603.651/0001-17
Endereço: RUA BARÃO DE MELGACCO 2150 F. BARÃO CENTER CENTRO SUL, Cuiabá

***** RESUMO GERAL DE EMPREGADOS NÍVEL 1- 006000000 / ESTACIONAMENTO ASSEMBLEIA LEGISL				
* PROVENTOS / DESCONTOS *	* ATIVOS *	* DESLIGADOS *	* OUTROS *	* TOTAL *
001 SALARIO NORMAL	8.503,95	0,00	0,00	8.503,95
052 SAL QUITACAO P/DEMISS	0,00	399,14	0,00	399,14
056 130 PROP. - P/DEMISSAO	0,00	73,71	0,00	73,71
267 FÉRIAS PROPORCIONAIS	0,00	73,71	0,00	73,71
268 1/3 S/FÉRIAS PROPORCIONAIS	0,00	24,57	0,00	24,57

TOTAL DE PROVENTOS ----->	8.503,95	771,17	0,00	9.275,12

101 I.N.S.S	792,34	47,91	0,00	840,25
103 INSS S/ FERIAS	0,00	5,89	0,00	5,89
119 CONTRIB ASSISTENCIAL	72,75	0,00	0,00	72,75
120 ADIANTAMENTO	250,00	0,00	0,00	250,00
121 DESCONTO ALIMENTACAO	7,00	0,00	0,00	7,00
129 PERDA USR LEI N.609	24,54	0,00	0,00	24,54
143 FALTAS ATRASOS DIAS	24,54	0,00	0,00	24,54
145 VALE TRANSPORTE (P)	98,74	0,00	0,00	98,74
152 LÍQUIDO QUITCAO	0,00	584,67	0,00	584,67
190 I.R.R.F.	21,93	0,00	0,00	21,93
201 INDEMNIZAÇÃO ART. 480	0,00	112,63	0,00	112,63

TOTAL DE DESCONTOS ----->	1.275,84	771,17	0,00	2.047,01

TOTAL LÍQUIDO A PAGAR	7.328,11	0,00	0,00	7.328,11
TOTAL DE FUNCIONÁRIOS ----->	07	01	00	08

FAIXAS SAL/CONTRIB.	Até	1.317,07 Até	2.195,17 Até	4.390,24	Excesso	* TOTAL *
ATIVOS		5.507,87	0,00	2.941,00	0,00	8.550,87
DESLIGADOS		672,89	0,00	8,00	0,00	672,89
OUTROS		0,00	0,00	0,00	0,00	0,00
MATERNIDADE		0,00	0,00	0,00	0,00	0,00

*** VALORES DE INSS/PIS CONFORME RESUMO PROCESSADO EM 02/06/2014 ***

G P S		F G T S		I R R F	
VALORES APURADOS		PIS sobre 130 (Funcionário) :	231,98	S.Calc. PIS a/Folha...	0,00
Segurados	896,14	PIS sobre 130. (Fundo) :	3,99	PIS a/Folha de Pagto...	0,00
Empresa	1.844,75	PIS sobre 130 (M. Aprendiz) :	0,00	IRRF a/Folha Pagto...	21,93
Cooperativas	0,00	PIS sobre 130 (M. Aprendiz) :	0,00	IRRF a/FÉRIAS	0,00
Terceiros	534,97	TOTAL PIS APURADO EXCIBOS :	737,97	IRRF a/Guitação	0,00
Acidente Trabalho	276,71	S.C. PIS sobre 130. (Func.) :	4.150,05	IRRF a/Pis-Labore	0,00
Deduções de PPAS	0,00	S.C. PIS sobre 130 (Func.) :	71,71	IRRF a/Serviços	0,00
Sub-Total	1.482,59	S.C. PIS sobre 130 (M. Aprendiz) :	0,00	OUTRAS INFORMAÇÕES	
Viz. Compensável	0,00	S.C. PIS sobre 130 (M. Aprendiz) :	0,00	Clr. Confederativa	0,00
Viz. Comp. Emad	0,00	TOTAL DAS S.C. DE PIS :	9.223,76	Clr. Sindical	0,00
Líquido	3.482,59	Total PIS recolhido - GRRF :	0,00	Clr. Assistencial	0,00
				C.Soc.Lei 110 Art.20...	0,00

INFORMAÇÕES AUXILIARES					
Outras Ded. PPAS	0,00	PPAS	507,0079	Vl.Rentat./Comp.+Tom...	0,00
Sal. Família	0,00	Terceiros	5,809	Valor para reembolso	0,00
Sal. Maternidade	0,00	RAT	3,009	Suprimentos	9.223,76
1/12 13º S.Maternid.	0,00	PRP	2,0084	Despesas	0,00

VALMIR EDSON WAYH.
Rua 12 de Outubro, 273 - Centro
78005-510 - Cuiabá-MT. - Telef: 322-4321
Téc. Cont. CRC-MT 005503/0-5 - CEP: 427.741.019-72

TERCEIRO E REGISTRO DE TÍTULOS DOCUMENTOS E PESSOAS APURADAS
Av. Getúlio Vargas, 141 - Cuiabá-MT - Fone: (55) 322-4321 - Fax: (55) 322-4321
E-mail: registro@tribunalmt.org.br - Site: www.tribunalmt.org.br

AUTENTICAÇÃO

Confere com a original que me foi apresentada do
que dou fé.

AKT47299
RS 230

Em testemunho da verdade

Claudio da Conceição-Escriv. Autorizado

Cuiabá, 16 de junho de 2014

Poder Judiciário do Estado de Mato Grosso Cod. Sel. 58.003
http://www.tjmt.us.br/selos



Empresa: 3451 - TIRANTE CONSTRUTORA E CONSULTORIA LTDA - EPP CNPJ: 04.403.651/0001-27
Endereço: RUA BARÃO DE MILGÃO 2050 E.BARÃO CEMITERIO CENTRO SUL Cuiabá

Valores de INSS/FGTS - CONTINUAÇÃO

Autônomos..... 0,00
Aliq. Aut. Terciros..... 0,00%

Aliq. Aut. INSS..... 0,00% Percent. p/ Calc. RAT..... 3,0000%

OCORRÊNCIA	BASES DE CÁLCULO - APOSENTADORIA ESPECIAL								
	3/6	ALÍQ.	TOTAL	3/7	ALÍQ.	TOTAL	4/8	ALÍQ.	TOTAL
Empregados	0,00	15,0000%	0,00	0,00	12,0000%	0,00	0,00	9,0000%	0,00
Autônomos	0,00	12,60%	0,00	0,00	9,00%	0,00	0,00	6,00%	0,00
Sócios	0,00	12,60%	0,00	0,00	9,00%	0,00	0,00	6,00%	0,00

TOTALS FUNC.C/AG.NOCIVO 0,00 AUTÔNOMOS 0,00 SÓCIOS 0,00 FUNC.S/AG.NOCIVO 276,71 TOTAL RAT 276,71

VALMIR EDSON WAYHS
Rua 12 de Outubro, 273 - Centro
78005-510 - Cuiabá-MT. - Telefax: 322-4320
Téc. Cont. CRC-MT 005503/O-5 - CPF: 427.741.016-72

TABEFIMATO E REGISTRO DE TÍTULOS DOCUMENTOS E PODERES JURÍDICOS
Av. Getúlio Vargas, 141 - Cuiabá-MT - Fone: (066) 3333-9999 - Fax: (066) 3333-9999
Tabefim/Registral: Usuário: Alcega, Perceira, Berto
www.poderjudicial.com.br e www.registral.com.br

AUTENTICAÇÃO

Confere com a original que me foi apresentada do que dou fé.

AKT47300
R\$ 2,30

Em testemunho _____ de verdade.
Claudio da Conceição-Escrey Autorizado
Cuiabá, 16 de junho de 2014
Poder Judiciário do Estado de Mato Grosso. Cod. Serv. 80000000000000000000
http://www.tjmt.jus.br/selos

Selo de Controle Digital

MT

SERVIÇO NOTARIAL E REGISTRAL
CUIABÁ - MT

EM BRANCO

Cuiabá, 13 de Junho de 2014.

TIRANTE CONSTRUTORA E CONSULTORIA LTDA

RELAÇÃO DOS EMPREGADOS

ADEMIR ESMERIA DE CARVALHO

MAXSUEL DA SILVA

FRANCILEY ROBERTO DE SOUZA

MAYCON ALVES DA SILVA

VALDECI NEVES DE CARVALHO

FELISBERTO NEVES DE CARVALHO

ELIAS NEVES DE CARVALHO

WILSON MENDES DOS SANTOS

Atenciosamente,

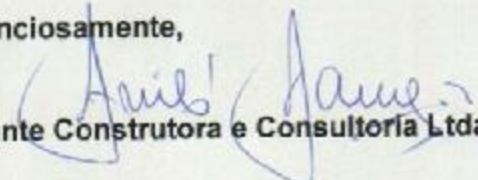
Tirante Construtora e Consultoria Ltda

DECLARAÇÃO

TIRANTE CONSTRUTORA E CONSULTORIA LIMITADA - EPP, Sociedade Empresaria Limitada, inscrita no CNPJ/MF nº. 04.603.651/0001-27, estabelecida na Rua Barão do Melgaço nº 2350 Ed. Barão Center sala 211, CEP: 3054-2320, Cuiabá - MT.

Declaramos para os devidos fins que todas as obrigações trabalhistas e sociais de todos os funcionários se encontram regular.

E por ser verdade, firmo a presente.

Cuiabá-MT; 13 de Junho de 2014.

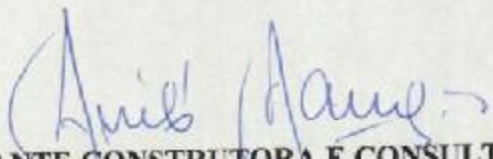
TIRANTE CONSTRUTORA E CONSULTORIA LIMITADA - EPP



PODER JUDICIÁRIO
JUSTIÇA DO TRABALHO

CERTIDÃO NEGATIVA DE DÉBITOS TRABALHISTAS

Nome: TIRANTE CONSTRUTORA E CONSULTORIA LTDA - EPP (MATRIZ E FILIAIS)
CNPJ: 04.603.651/0001-27
Certidão nº: 46144111/2014
Expedição: 01/04/2014, às 15:27:50
Validade: 27/09/2014 - 180 (cento e oitenta) dias, contados da data de sua expedição.

Certifica-se que **TIRANTE CONSTRUTORA E CONSULTORIA LTDA - EPP (MATRIZ E FILIAIS)**, inscrito(a) no CNPJ sob o nº **04.603.651/0001-27**, **NÃO CONSTA** do Banco Nacional de Devedores Trabalhistas.
Certidão emitida com base no art. 642-A da Consolidação das Leis do Trabalho, acrescentado pela Lei nº 12.440, de 7 de julho de 2011, e na Resolução Administrativa nº 1470/2011 do Tribunal Superior do Trabalho, de 24 de agosto de 2011.
Os dados constantes desta Certidão são de responsabilidade dos Tribunais do Trabalho e estão atualizados até 2 (dois) dias anteriores à data da sua expedição.
No caso de pessoa jurídica, a Certidão atesta a empresa em relação a todos os seus estabelecimentos, agências ou filiais.
A aceitação desta certidão condiciona-se à verificação de sua autenticidade no portal do Tribunal Superior do Trabalho na Internet (<http://www.tst.jus.br>).
Certidão emitida gratuitamente.

INFORMAÇÃO IMPORTANTE

Do Banco Nacional de Devedores Trabalhistas constam os dados necessários à identificação das pessoas naturais e jurídicas inadimplentes perante a Justiça do Trabalho quanto às obrigações estabelecidas em sentença condenatória transitada em julgado ou em acordos judiciais trabalhistas, inclusive no concernente aos recolhimentos previdenciários, a honorários, a custas, a emolumentos ou a recolhimentos determinados em lei; ou decorrentes de execução de acordos firmados perante o Ministério Público do Trabalho ou Comissão de Conciliação Prévia.

OBRA ESTACIONAMENTO ASSEMBLEIA

ÓRGÃO _____

CONSTRUTORA SANTA MARIA CONSTRUÇÕES LTDA

PRAZOS	CONTRATUAL		TEMPO	DATA	12 / maio / 2014	
	DECORRIDO			A SER PREENCHIDO PELA FISCALIZAÇÃO		
	RESTANTE			PERÍODO DE CHUVA BOM <input checked="" type="radio"/> CHUVOSO <input type="radio"/>		
	PASSÍVEIS DE JUSTIFICATIVAS			h às h		
PESSOAL	SERVENTES			ITENS PREJUDICADOS		
	ESPECIALIZADO			TOTAL DE HORAS		

- Desde início da execução (corte do terreno) de responsabilidade da empresa Titante.
- Região com água com mais intensidade e onde serão instalados os pilares P₂, P₂₆ e P₂₇, e de outro lado onde estão os pilares P₂₄, P₂₅, P₂₈ e P₂₉. As outras áreas estão com corte de aproximadamente 80cm, geral.
- Encontramos na obra com o Eng. Fernando de Titante, o qual forneceu uma previsão de 30 de mais para finalização do corte do terreno.
- Detectada uma tubulação de água pluvial passando na região do pilar P₂₄. Segundo Eng. Fernando, esta tubulação será reforçada, desviando de possíveis fundações de pilares.

[Assinatura]
 Eng. Titante

[Assinatura]
 Fernando Titante
 Eng. Titante

ENGENHEIRO FISCAL

[Assinatura] (PAULO)
 ENGENHEIRO

OBRA ESTACIONAMENTO ASSEMBLEIA

ÓRGÃO _____

CONSTRUTORA SANTA MARIA CONSTRUÇÕES LTDA.

PRAZOS	CONTRATUAL		TEMPO	DATA	14	/	maio	/	2019
	DECORRIDO			A SER PREENCHIDO PELA FISCALIZAÇÃO					
	RESTANTE			PERÍODO DE CHUVA BOM <input checked="" type="radio"/> CHUVOSO <input type="radio"/>					
	PASSÍVEIS DE JUSTIFICATIVAS			h às h					
PESSOAL	SERVENTES			ITENS PREJUDICADOS					
	ESPECIALIZADO			TOTAL DE HORAS					

- Encroscão em ondamento, com intensidade maior na região onde serão instalados os pilares P₂₄, P₂₀, P₂₃, P₂₅, P₂₈, P₂₉, P₃₀, P₃₂, P₃₃, e P₃₄.

Fernando S. Pinho

Nº 01

Diário de Obra

FLS. Nº 03

OBRA ESTACIONAMENTO ASSEMBLEIA

ÓRGÃO _____

CONSTRUTORA SANTA MARIA CONSTRUÇÕES LTDA

PRAZOS	CONTRATUAL		TEMPO	DATA <u>18</u> / <u>maio</u> / <u>2014</u>	
	DECORRIDO			A SER PREENCHIDO PELA FISCALIZAÇÃO	
	RESTANTE			PERÍODO DE CHUVA BOM <input checked="" type="radio"/> CHUVOSO <input type="radio"/>	
	PASSÍVEIS DE JUSTIFICATIVAS			h às _____ h	
PESSOAL	SERVENTES		ITENS PREJUDICADOS _____		
	ESPECIALIZADO		TOTAL DE HORAS _____		

- A escavação, por conta da empresa contratada, ocorreu de forma geral com todo terreno, mostrando uma profundidade uniforme, mantendo-se ainda a construção da antiga quarenta, servindo de escritório para a equipe. Cortado o muro de proteção do rampa que dava acesso ao antigo estacionamento vindo do prédio.

Fernando P. Pinto

ENGENHEIRO FISCAL

SILVIO (PAULIN)

OBRA ESTACIONAMENTO ASSEMBLEIA

ÓRGÃO

CONSTRUTORA SANTA MARIA CONSTRUÇÕES LTDA.

PRAZOS	CONTRATUAL		TEMPO	DATA	24 / maio / 2014
	DECORRIDO			A SER PREENCHIDO PELA FISCALIZAÇÃO	
	RESTANTE			PERÍODO DE CHUVA BOM <input checked="" type="radio"/> CHUVOSO <input type="radio"/>	
	PASSÍVEIS DE JUSTIFICATIVAS			h às h	
PESSOAL	SERVENTES			ITENS PREJUDICADOS	
	ESPECIALIZADO				
	TOTAL DE HORAS				

- Corte do ateno em andamento. Terreno cortado de forma geral, tendo a sua cota de arrasamento.
- A antiga quarteira já foi demolida e terreno cortado.
- Confirmado em pé uma caixa de drenagem de aproximadamente 3,0m x 1,0m de altura que dá acesso a tubulação subterrânea de água pluvial, região dos pilares P₃, P₄ e P₅, ou P₃, P₄ e P₅.
- A tubulação de água pluvial que passa próximo ao pilar P₄ foi retificada, porém sem fazer o desvio para a fundação deste pilar. O destino é uma caixa da rede geral que fica entre as fundações dos pilares P₃ e P₄.
- Investigado com o Engº Fernando a respeito de outras tubulações que poderiam ter na região de projeção do novo estacionamento, este me falou que não tinha conhecimento, (a não ser) apenas a rede geral que passa sob a projeção da nova construção.
- O Engº Fernando prometeu fazer o desvio da tubulação próxima ao P₄ e também outras tubulações que aparecem próximas aos pilares P₃, P₄, P₅ e P₆.
- Choveu forte na madrugada do dia 23/05, que após um período voltou com menos intensidade a partir dos 06:00 horas este, ficando-se durante todo dia. O serviço de Corte do ateno, ficou paralizado nos dias 23, 24 e 25/05, reiniciando no dia 26/05, conforme informação do Engº Fernando.
- A expectativa do término dos serviços de corte e retificação de ateno ficou adiada para o dia 30/05.
- Registro fotográfico nos arquivos da Santa Maria.

ENGENHEIRO FISCAL

ENGENHEIRO

OBRA ESTACIONAMENTO ASSEMBLEIA

ÓRGÃO

CONSTRUTORA SANTA MARIA CONSTRUÇÕES LTDA

PRAZOS	CONTRATUAL		TEMPO	DATA	09 / junho / 2014
	DECORRIDO			A SER PREENCHIDO PELA FISCALIZAÇÃO	
	RESTANTE			PERÍODO DE CHUVA BOM <input checked="" type="radio"/> CHUVOSO <input type="radio"/>	
	PASSÍVEIS DE JUSTIFICATIVAS			h às h	
PESSOAL	SERVENTES			ITENS PREJUDICADOS	
	ESPECIALIZADO			TOTAL DE HORAS	

- Conforme informação passada pelo Engº Torgo ao diretor da Santa Maria, Sr. Torgo, que o serviço de corte e aterro de terreno estaria pronto.
- Em visita ao local de obra, observamos a existência de terrenos de terra solta, terreno ainda irregular, cuja terra precisa ser retirada e fazer a regularização do terreno conforme o domínio acordado.
- A tubulação citada no diário do dia 29/05 próxima aos pilares P4, P5, P6 e P7 ainda continua no mesmo local, com prometo de retirada de hoje para amanhã.
- A tubulação próxima ao pilar P4, também citada no dia 29/05, foi desviada, entrando numa nova tubulação de águas vindo da cobertura, aparentemente o suficiente para implantação da fundação do pilar P4.
- Continuam parcialmente em pé duas caixas de abastecimento com aberturas de aproximadamente 2 metros da rede geral de água pluvial que passa sob a projeção da obra, próximas aos pilares P3, P4, P5, P6, P7, P8, P9, P10, P11, P12, P13, P14, P15, P16, P17, P18, P19, P20, P21, P22, P23, P24, P25, P26, P27, P28, P29, P30, P31, P32, P33, P34, P35, P36, P37, P38, P39, P40, P41, P42, P43, P44, P45, P46, P47, P48, P49, P50, P51, P52, P53, P54, P55, P56, P57, P58, P59, P60, P61, P62, P63, P64, P65, P66, P67, P68, P69, P70, P71, P72, P73, P74, P75, P76, P77, P78, P79, P80, P81, P82, P83, P84, P85, P86, P87, P88, P89, P90, P91, P92, P93, P94, P95, P96, P97, P98, P99, P100, P101, P102, P103, P104, P105, P106, P107, P108, P109, P110, P111, P112, P113, P114, P115, P116, P117, P118, P119, P120, P121, P122, P123, P124, P125, P126, P127, P128, P129, P130, P131, P132, P133, P134, P135, P136, P137, P138, P139, P140, P141, P142, P143, P144, P145, P146, P147, P148, P149, P150, P151, P152, P153, P154, P155, P156, P157, P158, P159, P160, P161, P162, P163, P164, P165, P166, P167, P168, P169, P170, P171, P172, P173, P174, P175, P176, P177, P178, P179, P180, P181, P182, P183, P184, P185, P186, P187, P188, P189, P190, P191, P192, P193, P194, P195, P196, P197, P198, P199, P200, P201, P202, P203, P204, P205, P206, P207, P208, P209, P210, P211, P212, P213, P214, P215, P216, P217, P218, P219, P220, P221, P222, P223, P224, P225, P226, P227, P228, P229, P230, P231, P232, P233, P234, P235, P236, P237, P238, P239, P240, P241, P242, P243, P244, P245, P246, P247, P248, P249, P250, P251, P252, P253, P254, P255, P256, P257, P258, P259, P260, P261, P262, P263, P264, P265, P266, P267, P268, P269, P270, P271, P272, P273, P274, P275, P276, P277, P278, P279, P280, P281, P282, P283, P284, P285, P286, P287, P288, P289, P290, P291, P292, P293, P294, P295, P296, P297, P298, P299, P300, P301, P302, P303, P304, P305, P306, P307, P308, P309, P310, P311, P312, P313, P314, P315, P316, P317, P318, P319, P320, P321, P322, P323, P324, P325, P326, P327, P328, P329, P330, P331, P332, P333, P334, P335, P336, P337, P338, P339, P340, P341, P342, P343, P344, P345, P346, P347, P348, P349, P350, P351, P352, P353, P354, P355, P356, P357, P358, P359, P360, P361, P362, P363, P364, P365, P366, P367, P368, P369, P370, P371, P372, P373, P374, P375, P376, P377, P378, P379, P380, P381, P382, P383, P384, P385, P386, P387, P388, P389, P390, P391, P392, P393, P394, P395, P396, P397, P398, P399, P400, P401, P402, P403, P404, P405, P406, P407, P408, P409, P410, P411, P412, P413, P414, P415, P416, P417, P418, P419, P420, P421, P422, P423, P424, P425, P426, P427, P428, P429, P430, P431, P432, P433, P434, P435, P436, P437, P438, P439, P440, P441, P442, P443, P444, P445, P446, P447, P448, P449, P450, P451, P452, P453, P454, P455, P456, P457, P458, P459, P460, P461, P462, P463, P464, P465, P466, P467, P468, P469, P470, P471, P472, P473, P474, P475, P476, P477, P478, P479, P480, P481, P482, P483, P484, P485, P486, P487, P488, P489, P490, P491, P492, P493, P494, P495, P496, P497, P498, P499, P500, P501, P502, P503, P504, P505, P506, P507, P508, P509, P510, P511, P512, P513, P514, P515, P516, P517, P518, P519, P520, P521, P522, P523, P524, P525, P526, P527, P528, P529, P530, P531, P532, P533, P534, P535, P536, P537, P538, P539, P540, P541, P542, P543, P544, P545, P546, P547, P548, P549, P550, P551, P552, P553, P554, P555, P556, P557, P558, P559, P560, P561, P562, P563, P564, P565, P566, P567, P568, P569, P570, P571, P572, P573, P574, P575, P576, P577, P578, P579, P580, P581, P582, P583, P584, P585, P586, P587, P588, P589, P590, P591, P592, P593, P594, P595, P596, P597, P598, P599, P600, P601, P602, P603, P604, P605, P606, P607, P608, P609, P610, P611, P612, P613, P614, P615, P616, P617, P618, P619, P620, P621, P622, P623, P624, P625, P626, P627, P628, P629, P630, P631, P632, P633, P634, P635, P636, P637, P638, P639, P640, P641, P642, P643, P644, P645, P646, P647, P648, P649, P650, P651, P652, P653, P654, P655, P656, P657, P658, P659, P660, P661, P662, P663, P664, P665, P666, P667, P668, P669, P670, P671, P672, P673, P674, P675, P676, P677, P678, P679, P680, P681, P682, P683, P684, P685, P686, P687, P688, P689, P690, P691, P692, P693, P694, P695, P696, P697, P698, P699, P700, P701, P702, P703, P704, P705, P706, P707, P708, P709, P710, P711, P712, P713, P714, P715, P716, P717, P718, P719, P720, P721, P722, P723, P724, P725, P726, P727, P728, P729, P730, P731, P732, P733, P734, P735, P736, P737, P738, P739, P740, P741, P742, P743, P744, P745, P746, P747, P748, P749, P750, P751, P752, P753, P754, P755, P756, P757, P758, P759, P760, P761, P762, P763, P764, P765, P766, P767, P768, P769, P770, P771, P772, P773, P774, P775, P776, P777, P778, P779, P780, P781, P782, P783, P784, P785, P786, P787, P788, P789, P790, P791, P792, P793, P794, P795, P796, P797, P798, P799, P800, P801, P802, P803, P804, P805, P806, P807, P808, P809, P810, P811, P812, P813, P814, P815, P816, P817, P818, P819, P820, P821, P822, P823, P824, P825, P826, P827, P828, P829, P830, P831, P832, P833, P834, P835, P836, P837, P838, P839, P840, P841, P842, P843, P844, P845, P846, P847, P848, P849, P850, P851, P852, P853, P854, P855, P856, P857, P858, P859, P860, P861, P862, P863, P864, P865, P866, P867, P868, P869, P870, P871, P872, P873, P874, P875, P876, P877, P878, P879, P880, P881, P882, P883, P884, P885, P886, P887, P888, P889, P890, P891, P892, P893, P894, P895, P896, P897, P898, P899, P900, P901, P902, P903, P904, P905, P906, P907, P908, P909, P910, P911, P912, P913, P914, P915, P916, P917, P918, P919, P920, P921, P922, P923, P924, P925, P926, P927, P928, P929, P930, P931, P932, P933, P934, P935, P936, P937, P938, P939, P940, P941, P942, P943, P944, P945, P946, P947, P948, P949, P950, P951, P952, P953, P954, P955, P956, P957, P958, P959, P960, P961, P962, P963, P964, P965, P966, P967, P968, P969, P970, P971, P972, P973, P974, P975, P976, P977, P978, P979, P980, P981, P982, P983, P984, P985, P986, P987, P988, P989, P990, P991, P992, P993, P994, P995, P996, P997, P998, P999, P1000, P1001, P1002, P1003, P1004, P1005, P1006, P1007, P1008, P1009, P1010, P1011, P1012, P1013, P1014, P1015, P1016, P1017, P1018, P1019, P1020, P1021, P1022, P1023, P1024, P1025, P1026, P1027, P1028, P1029, P1030, P1031, P1032, P1033, P1034, P1035, P1036, P1037, P1038, P1039, P1040, P1041, P1042, P1043, P1044, P1045, P1046, P1047, P1048, P1049, P1050, P1051, P1052, P1053, P1054, P1055, P1056, P1057, P1058, P1059, P1060, P1061, P1062, P1063, P1064, P1065, P1066, P1067, P1068, P1069, P1070, P1071, P1072, P1073, P1074, P1075, P1076, P1077, P1078, P1079, P1080, P1081, P1082, P1083, P1084, P1085, P1086, P1087, P1088, P1089, P1090, P1091, P1092, P1093, P1094, P1095, P1096, P1097, P1098, P1099, P1100, P1101, P1102, P1103, P1104, P1105, P1106, P1107, P1108, P1109, P1110, P1111, P1112, P1113, P1114, P1115, P1116, P1117, P1118, P1119, P1120, P1121, P1122, P1123, P1124, P1125, P1126, P1127, P1128, P1129, P1130, P1131, P1132, P1133, P1134, P1135, P1136, P1137, P1138, P1139, P1140, P1141, P1142, P1143, P1144, P1145, P1146, P1147, P1148, P1149, P1150, P1151, P1152, P1153, P1154, P1155, P1156, P1157, P1158, P1159, P1160, P1161, P1162, P1163, P1164, P1165, P1166, P1167, P1168, P1169, P1170, P1171, P1172, P1173, P1174, P1175, P1176, P1177, P1178, P1179, P1180, P1181, P1182, P1183, P1184, P1185, P1186, P1187, P1188, P1189, P1190, P1191, P1192, P1193, P1194, P1195, P1196, P1197, P1198, P1199, P1200, P1201, P1202, P1203, P1204, P1205, P1206, P1207, P1208, P1209, P1210, P1211, P1212, P1213, P1214, P1215, P1216, P1217, P1218, P1219, P1220, P1221, P1222, P1223, P1224, P1225, P1226, P1227, P1228, P1229, P1230, P1231, P1232, P1233, P1234, P1235, P1236, P1237, P1238, P1239, P1240, P1241, P1242, P1243, P1244, P1245, P1246, P1247, P1248, P1249, P1250, P1251, P1252, P1253, P1254, P1255, P1256, P1257, P1258, P1259, P1260, P1261, P1262, P1263, P1264, P1265, P1266, P1267, P1268, P1269, P1270, P1271, P1272, P1273, P1274, P1275, P1276, P1277, P1278, P1279, P1280, P1281, P1282, P1283, P1284, P1285, P1286, P1287, P1288, P1289, P1290, P1291, P1292, P1293, P1294, P1295, P1296, P1297, P1298, P1299, P1300, P1301, P1302, P1303, P1304, P1305, P1306, P1307, P1308, P1309, P1310, P1311, P1312, P1313, P1314, P1315, P1316, P1317, P1318, P1319, P1320, P1321, P1322, P1323, P1324, P1325, P1326, P1327, P1328, P1329, P1330, P1331, P1332, P1333, P1334, P1335, P1336, P1337, P1338, P1339, P1340, P1341, P1342, P1343, P1344, P1345, P1346, P1347, P1348, P1349, P1350, P1351, P1352, P1353, P1354, P1355, P1356, P1357, P1358, P1359, P1360, P1361, P1362, P1363, P1364, P1365, P1366, P1367, P1368, P1369, P1370, P1371, P1372, P1373, P1374, P1375, P1376, P1377, P1378, P1379, P1380, P1381, P1382, P1383, P1384, P1385, P1386, P1387, P1388, P1389, P1390, P1391, P1392, P1393, P1394, P1395, P1396, P1397, P1398, P1399, P1400, P1401, P1402, P1403, P1404, P1405, P1406, P1407, P1408, P1409, P1410, P1411, P1412, P1413, P1414, P1415, P1416, P1417, P1418, P1419, P1420, P1421, P1422, P1423, P1424, P1425, P1426, P1427, P1428, P1429, P1430, P1431, P1432, P1433, P1434, P1435, P1436, P1437, P1438, P1439, P1440, P1441, P1442, P1443, P1444, P1445, P1446, P1447, P1448, P1449, P1450, P1451, P1452, P1453, P1454, P1455, P1456, P1457, P1458, P1459, P1460, P1461, P1462, P1463, P1464, P1465, P1466, P1467, P1468, P1469, P1470, P1471, P1472, P1473, P1474, P1475, P1476, P1477, P1478, P1479, P1480, P1481, P1482, P1483, P1484, P1485, P1486, P1487, P1488, P1489, P1490, P1491, P1492, P1493, P1494, P1495, P1496, P1497, P1498, P1499, P1500, P1501, P1502, P1503, P1504, P1505, P1506, P1507, P1508, P1509, P1510, P1511, P1512, P1513, P1514, P1515, P1516, P1517, P1518, P1519, P1520, P1521, P1522, P1523, P1524, P1525, P1526, P1527, P1528, P1529, P1530, P1531, P1532, P1533, P1534, P1535, P1536, P1537, P1538, P1539, P1540, P1541, P1542, P1543, P1544, P1545, P1546, P1547, P1548, P1549, P1550, P1551, P1552, P1553, P1554, P1555, P1556, P1557, P1558, P1559, P1560, P1561, P1562, P1563, P1564, P1565, P1566, P1567, P1568, P1569, P1570, P1571, P1572, P1573, P1574, P1575, P1576, P1577, P1578, P1579, P1580, P1581, P1582, P1583, P1584, P1585, P1586, P1587, P1588, P1589, P1590, P1591, P1592, P1593, P1594, P1595, P1596, P1597, P1598, P1599, P1600, P1601, P1602, P1603, P1604, P1605, P1606, P1607, P1608, P1609, P1610, P1611, P1612, P1613, P1614, P1615, P1616, P1617, P1618, P1619, P1620, P1621, P1622, P1623, P1624, P1625, P1626, P1627, P1628, P1629, P1630, P1631, P1632, P1633, P1634, P1635, P1636, P1637, P1638, P1639, P1640, P1641, P1642, P1643, P1644, P1645, P1646, P1647, P1648, P1649, P1650, P1651, P1652, P1653, P1654, P1655, P1656, P1657, P1658, P1659, P1660, P1661, P1662, P1663, P1664, P1665, P1666, P1667, P1668, P1669, P1670, P1671, P1672, P1673, P1674, P1675, P1676, P1677, P1678, P1679, P1680, P1681, P1682, P1683, P1684, P1685, P1686, P1687, P1688, P1689, P1690, P1691, P1692, P1693, P1694, P1695, P1696, P1697, P1698, P1699, P1700, P1701, P1702, P1703, P1704, P1705, P1706, P1707, P1708, P1709, P1710, P1711, P1712, P1713, P1714, P1715, P1716, P1717, P1718, P1719, P1720, P1721, P1722, P1723, P1724, P1725, P1726, P1727, P1728, P1729, P1730, P1731, P1732, P1733, P1734, P1735, P1736, P1737, P1738, P1739, P1740, P1741, P1742, P1743, P1744, P1745, P1746, P1747, P1748, P1749, P1750, P1751, P1752, P1753, P1754, P1755, P1756, P1757, P1758, P1759, P1760, P1761, P1762, P1763, P1764, P1765, P1766, P1767, P1768, P1769, P1770, P1771, P1772, P1773, P1774, P1775, P1776, P1777, P1778, P1779, P1780, P1781, P1782, P1783, P1784, P1785, P1786, P1787, P1788, P1789, P1790, P1791, P1792, P1793, P1794, P1795, P1796, P1797, P1798, P1799, P1800, P1801, P1802, P1803, P1804, P1805, P1806, P1807, P1808, P1809, P1810, P1811, P1812, P1813, P1814, P1815, P1816, P1817, P1818, P1819, P1820, P1821, P1822, P1823, P1824, P1825, P1826, P1827, P1828, P1829, P1830, P1831, P1832, P1833, P1834, P1835, P1836, P1837, P1838, P1839, P1840, P1841, P1842, P1843, P1844, P1845, P1846, P1847, P1848, P1849, P1850, P1851, P1852, P1853, P1854, P1855, P1856, P1857, P1858, P1859, P1860, P1861, P1862, P1863, P1864, P1865, P1866, P1867, P1868, P1869, P1870, P1871, P1872, P1873, P1874, P1875, P1876, P1877, P1878, P1879, P1880, P1881, P1882, P1883, P1884, P1885, P1886, P1887, P1888, P1889, P1890, P1891, P1892, P1893, P1894, P1895, P1896, P1897, P1898, P1899, P1900, P1901, P1902, P1903, P1904, P1905, P1906, P1907, P1908, P1909, P1910, P1911, P1912, P1913, P1914, P1915, P1916, P1917, P1918, P1919, P1920, P1921, P1922, P1923, P1924, P1925, P1926, P1927, P1928, P1929, P1930, P1931, P1932, P1933, P1934, P1935, P1936, P1937, P1938, P1939, P1940, P1941, P1942, P1943, P1944, P1945, P1946, P1947, P1948, P1949, P1950, P1951, P1952, P1953, P1954, P1955, P1956, P1957, P1958, P1959, P1960, P1961, P1962, P1963, P1964, P1965, P1966, P1967, P1968, P1969, P1970, P1971, P1972, P1973, P1974, P1975, P1976, P1977, P1978, P1979, P1980, P1981, P1982, P1983, P1984, P1985, P1986, P1987, P1988, P1989, P1990, P1991, P1992, P1993, P1994, P1995, P1996, P1997, P1998, P1999, P2000, P2001, P2002, P2003, P2004, P2005, P2006, P2007, P2008, P2009, P2010, P2011, P2012, P2013, P2014, P2015, P2016, P2017, P2018, P2019, P2020, P2021, P2022, P2023, P2024, P2025, P2026, P2027, P2028, P2029, P2030, P2031, P2032, P2033, P2034, P2035, P2036, P2037, P2038, P2039, P2040, P2041, P2042, P2043, P2044, P2045, P2046, P2047, P2048, P2049, P2050, P2051, P2052, P2053, P2054, P2055, P2056, P2057, P2058, P2059, P2060, P2061, P2062, P2063, P2064, P2065, P2066, P2067, P2068, P2069, P2070, P2071, P2072, P2073, P2074, P2075, P2076, P2077, P2078, P2079, P2080, P2081, P2082, P2083, P2084, P2085, P2086, P2087, P2088, P2089, P2090, P2091, P2092, P2093, P2094, P2095, P2096, P2097, P2098, P2099, P2100, P2101, P2102, P2103, P2104, P2105, P2106, P2107, P2108, P2109, P2110, P2111, P2112, P2113,



TERRAFLONAGEM









34 PILARES

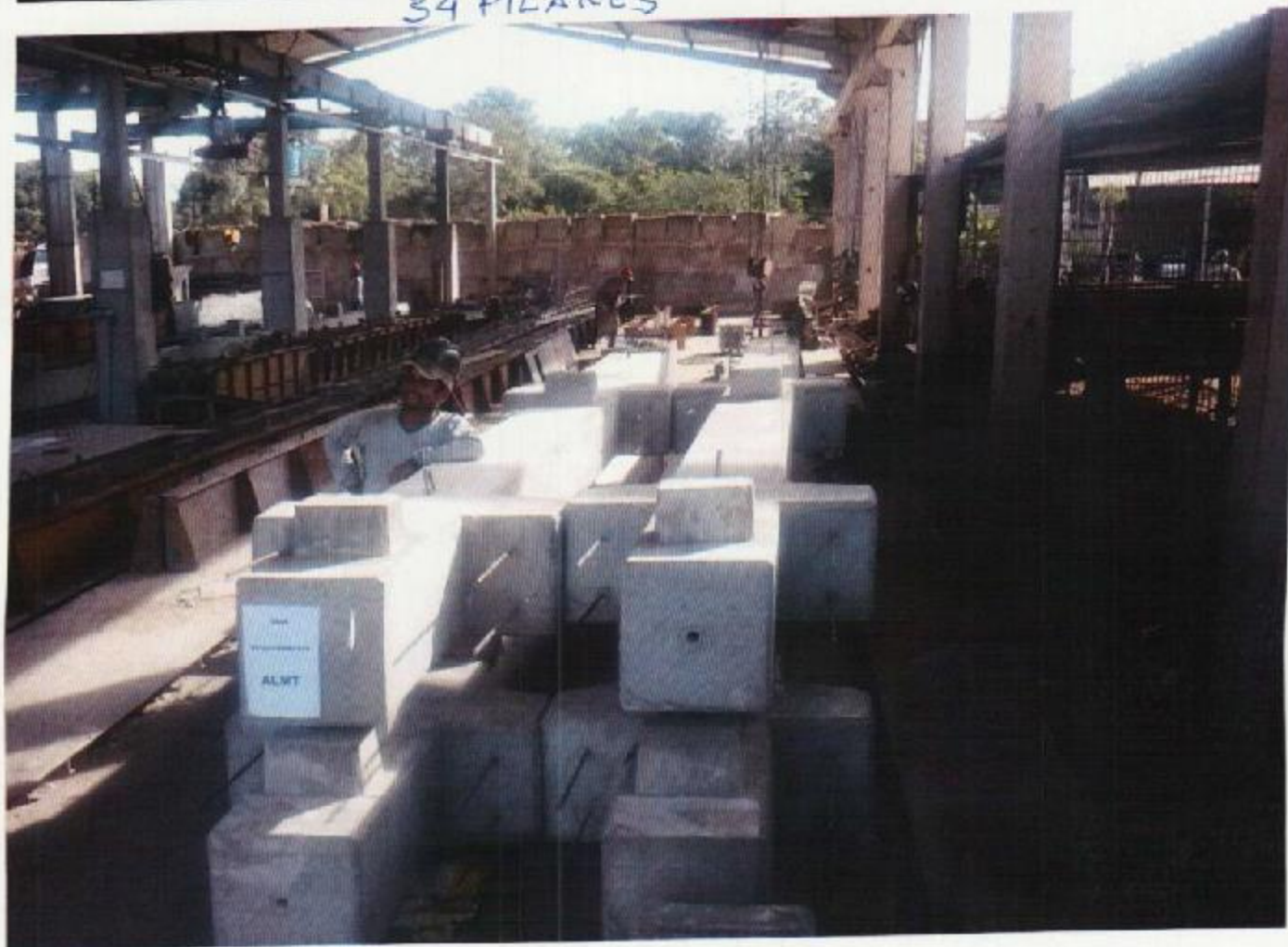



34 PILARES

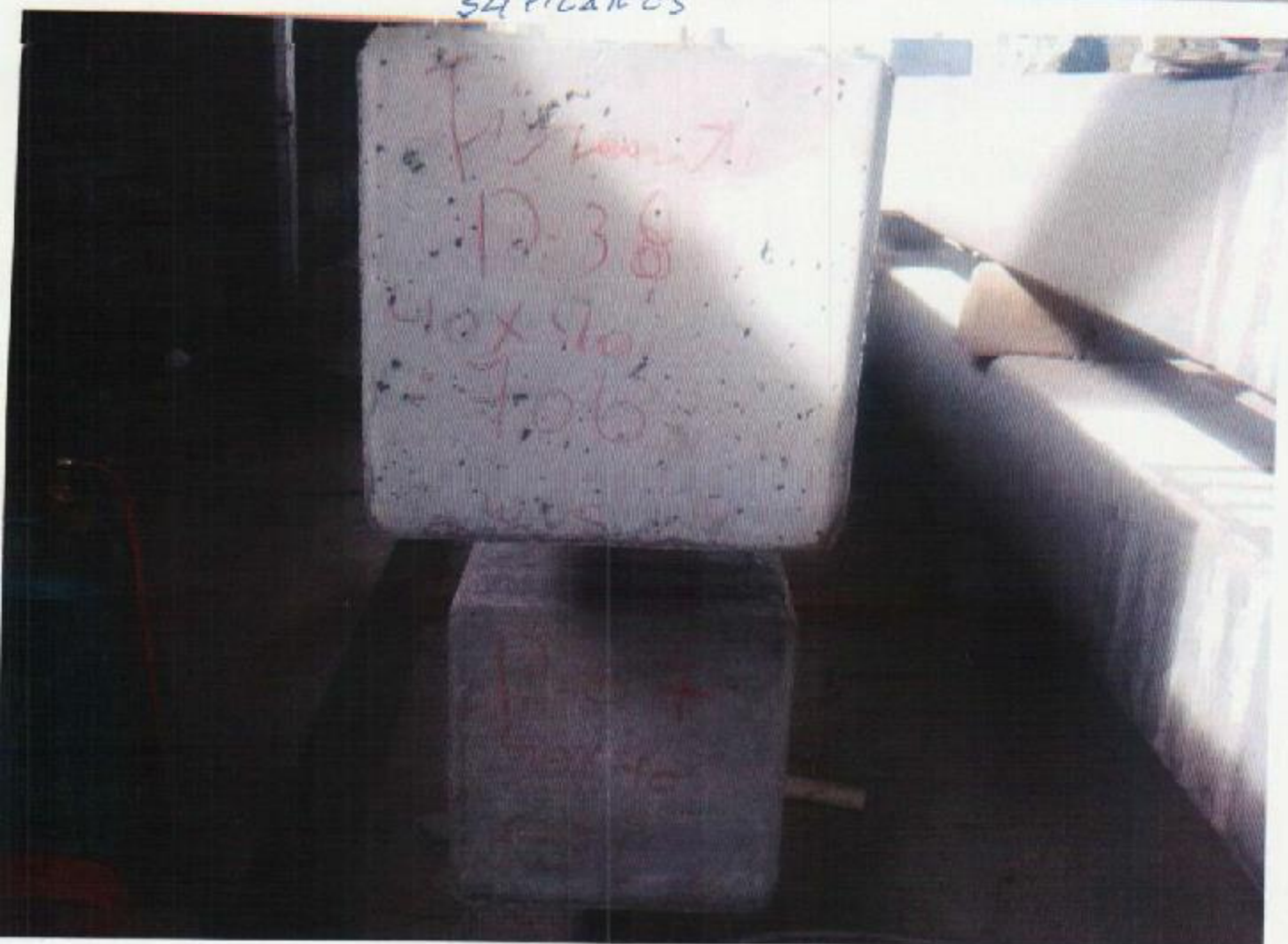



24 PILARÉS





VIGAS





VIGAS



ASSEMBLEIA
V70 (40x50x682)

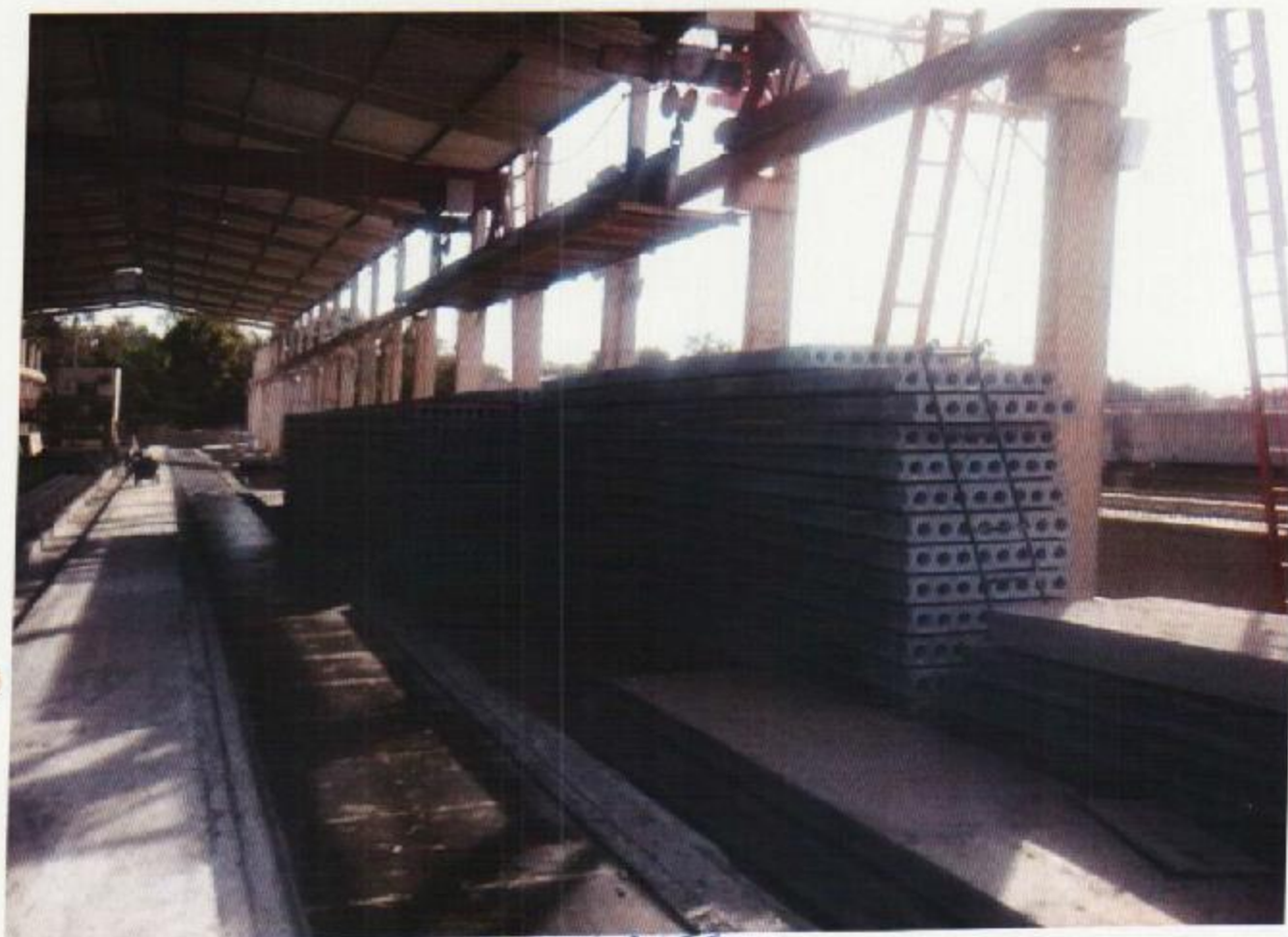

250 L A JGS





33 LAJES



MUROS DE ARRIMO



Assembleia Legislativa
do Estado de Mato Grosso

MEMORANDO

Memorando Nº. 217/2014.

Cuiabá MT, 02 de junho de 2014.

De: Deputado Mauro Savi – 1º. Secretário.

Para: Secretaria de Planejamento, Orçamento e Finanças.

Ao Exmo. Secretario de Planejamento, Orçamento e Finanças.

Assunto: Autorização para Empenho

Autorizo empenho estimativo no valor de R\$ 5.000.000,00 (cinco milhões de reais) em nome da Empresa TIRANTE CONSTRUTORA E CONSULTORIA LTDA ,CNPJ Nº 04.603.651/0001-27 referente a CONSTRUÇÃO DO ESTACIONAMENTO deste Poder, de acordo com as regras estabelecidas no Contrato Nº001/SCCC/ALMT/2014- CP Nº 04/2013

Deputado MAURO SAVI
1º Secretario

ASSEMBLEIA LEGISLATIVA**Nota de Empenho**

PLANEJAMENTO ORÇAMENTO E FINANÇAS

C.N.P.J.: 03.929.049/0001-11

Município: CUIABÁ

Data: 02/06/2014

Nº do empenho: 1057/14

Ordinário

Processo:

Órgão: 01 - ASSEMBLÉIA LEGISLATIVA
Unidade: 01.01 - ASSEMBLÉIA LEGISLATIVA
Funcional: 01.031.0145 - Ação Legislativa
Projeto/Atividade: 3.793 - Ampliação e Reforma do Espaço Físico
Elemento: 4.4.90.51.91.00.00.00.0100 - Obras Em Andamento
Cód. Detalham.: 0 - Sem detalhamento das destinações de recursos
Código reduzido: 000008

Dotação Inicial: 9.700.000,00
Suplementações: 12.529.303,78
Anulações: 0,00
Total (A): 22.229.303,78

Empenhos anteriores: 14.541.930,15
Valor do empenho: 5.000.000,00
Valor Anulado: 0,00
Total (B): 19.541.930,15
Saldo (A - B): 2.687.373,63

Credor: 10021 TIRANTE CONSTRUTORA E CONSULTORIA LTDA.

Endereço: Rua Barão de Melgaço, 2350

Cidade: CENTRO SUL

UF: MT

Cidade: 04-603-651/0001-27

Inscr. Est./Ident. Prof.:

Banco: Agência:

Fone:

Conta Corrente:

Fax:

Especificação: 1

Despesas orçamentárias decorrentes da CONCORRÊNCIA PÚBLICA nº. 004/2013.

Objeto: construção do estacionamento anexo ao teatro da Assembleia Legislativa do estado de Mato Grosso, com fornecimento de todo material, ferramental, equipamentos e mão de obra necessários à execução completa dos serviços nas condições e especificações do edital e seus anexos.

CONTRATO Nº. 001/SCCC/ALMT/2014.

Conforme memorando nº. 217-2014 - 1ª Secretaria/ALMT.

Fonte de recursos: Ordinário

Total geral: 5.000.000,00

Fica empenhada a importância de 5.000.000,00 (cinco milhões de reais)

Fundamento legal:

Modal. licitação: Concorrência p/ Compras e Serviços

Número: 04/2013

Data:

Data: 27/12/2013

Contrato:

Data:

Encarregado do serviço

Credor

ARCY VENTURA CORREA
RESPENSIÃO DE EMPENHODEP. MAURO SAVI
ORDENADOR DE DESPESADEL EVANGELISTA DOS SANTOS
SECRETÁRIO ORÇ. E FINANÇASNELSON DIVINO DA SILVA
CONTADOR - CRC/MT 5502/0-8**Liquidação**

Declaro que o material/serviço foi fornecido/prestado

Responsável