



Tribunal de Contas
Mato Grosso
TRIBUNAL DO CIDADÃO

SECEX DE OBRAS E SERVIÇOS DE ENGENHARIA

Telefones: (65) 3613-7631 / 7632

e-mail: engenharia@tce.mt.gov.br

TCE/MT

Fls. _____

Rub. _____

ANEXO VIII

Processo da 3ª Medição



3º Medizal

ESTADO DE MATO GROSSO ASSEMBLEIA LEGISLATIVA

Número N.E.: 1332/2014

CREDOR:
TIRANTE CONSTRUTORA E CONSULTORIA LTDA.

DATA: 11/07/2014

VALOR R\$: 3.006.119,70 (três milhões, seis mil: cento e dez reais e setenta centavos)

ELEMENTO DESPESA: 4.4.90.00.00.00.00.00 - Aplicações Diretas

HISTÓRICO:

Despesas orçamentárias decorrentes da CONCORRÊNCIA PÚBLICA nº. 004/2013.
Objeto: construção do estacionamento anexo ao teatro da Assembleia Legislativa do
estado de Mato Grosso, com fornecimento de todo material, ferramental,
equipamentos e mão de obra necessários à execução completa dos serviços nas
condições e especificações do edital e seus anexos.

CONTRATO Nº. 001/SCCC/ALMG/2014,
em complementação ao empenho nº. 1057/2014.

→ modo

18/08/2014
07/08/2014

Dados do Beneficiário

Inscrição : 04.603.651/0001-27
Beneficiário : TIRANTE CONSTRUTORA E CONSULTORIA LTDA
Banco : 104 - CAIXA ECONOMICA FEDERAL
Agência : 149-6 - 1496 - Agencia 1496
Conta Corrente : 000.001.224-1
Folha de pagamento : Não

Dados do empenho

Número da OB : OB140005230
Número do empenho : 001332/2014
Situação atual : Incluído no movimento
Data do pagamento : 18/08/2014
Valor do pagamento : 368.603,82
Observação : REF.3A MED.N.FISCAL 84-C-04/13
Tipo da despesa : PAGAMENTO DE OBRAS
Órgão emissor : CBN ASSEMBLEIA
Agência débito : 3.834-2
Conta de débito : 000.005.178-0

Histórico

Data	Relação	Ocorrência
------	---------	------------

MATO GROSSO
ASSEMBLEIA LEGISLATIVA

Página 1 de 1

Ordem de Pagamento

PLANEJAMENTO ORÇAMENTO E FINANÇAS

C.N.P.J.: 03.929.049/0001-11

Município: CUIABÁ

Data: 18/08/2014

N. da Ordem: 4090/14

Total

Processo:

Nº AF/Ano:

Vencimento: 18/08/2014

Órgão: 01 - ASSEMBLEIA LEGISLATIVA
Unidade: 01.01 - ASSEMBLEIA LEGISLATIVA
Funcional: 01.031.0145 - Ação Legislativa
Projeto/Atividade: 3.793 - Ampliação e Reforma do Espaço Físico
Elemento: 4.4.90.51.91.00.00.00.0100 - Obras Em Andamento
Cód. Detalham.: 0 - RECURSOS DO TESOIRO - ORDINARIOS
Recurso: 0100 - RECURSOS DO TESOIRO - ORDINARIOS

Número do empenho:	1332	Pagamentos anteriores:	2.637.506,88
Valor do empenho:	3.006.110,70	Valor da ordem:	368.603,82
Valor anulado:	0,00	Valor Anulado:	0,00
Total (A):	3.006.110,70	Total (B):	3.006.110,70
		Saldo (A - B):	0,00

Credor: 10021 TIRANTE CONSTRUTORA E CONSULTORIA LTDA.

Endereço: Rua Barão de Melgaço, 2350

Cidade: CENTRO SUL

UF: MT

C.N.P.J.: 04.603.651/0001-27

Inscr.Est./Ident.Prof.:

Banco:

Agência:

Conta Corrente:

Especificação:

Despesas orçamentárias decorrentes da CONCORRÊNCIA PÚBLICA nº. 004/2013.

Objeto: construção do estacionamento anexo ao teatro da Assembleia Legislativa do estado de Mato Grosso, com fornecimento de todo material, ferramental, equipamentos e mão de obra necessários à execução completa dos serviços nas condições e especificações do edital e seus anexos.

CONTRATO Nº. 001/SCCC/ALMT/2014.

em complementação ao empenho nº. 1057/2014.

NFE Nº 64

Fonte de recursos: Ordinário Total geral: 368.603,82

Fica autorizado o pagamento de 368.603,82 (trezentos e sessenta e oito mil seiscentos e três reais e oitenta e dois centavos).

A despesa foi devidamente liquidada conforme legislação vigente

JOEL EVANGELISTA DOS SANTOS
SECRETÁRIO ORÇ. E FINANÇAS

Descontos:

0,00

Total de descontos:

0,00

Líquido a pagar:

368.603,82

Recursos:

Conta Banco

9977 MT - ASSEMBLEIA - MOVIMENTO BB C/C 5.178-0

Cheque/Docto

08140005230

Valor

368.603,82

Ordem de pagamento: Em 18/08/2014 pague-se a importância acima processada

DEP. MAURO SAVI
ORDENADOR DE DESPESA

Recibo: Em 18/08/2014 recebi(emos) a importância acima processada

R.G.:

Credor

Certifico haver pago a importância acima.

MAURÍCIO FORTES NELSON DOMINGOS DA SILVA

Dados do Beneficiário

Inscrição : 04.603.651/0001-27
Beneficiário : TIRANTE CONSTRUTORA E CONSULTORIA LTDA
Banco : 104 - CAIXA ECONOMICA FEDERAL
Agência : 149-6 - 1496 - Agencia 1496
Conta Corrente : 000.001.224-1
Folha de pagamento : Não

Dados do empenho

Número da OE : 0B140005229
Número do empenho : 001332/2014
Situação atual : Incluído no movimento
Data do pagamento : 18/08/2014
Valor do pagamento : 301.520,56
Observação : REF.3A MED.N.FISCAL 84-C-04/13
Tipo da despesa : PAGAMENTO DE OBRAS
Órgão emissor : OBN ASSEMBLEIA
Agência débito : 3.834-2
Conta de débito : 000.005.178-0

Histórico

Data	Relação	Ocorrência
------	---------	------------

ASSEMBLEIA LEGISLATIVA

Ordem de Pagamento

PLANEJAMENTO ORÇAMENTO E FINANÇAS

C.N.P.J.: 03.929.049/0001-11

Município: CUIABÁ

Data: 18/08/2014

N. da Ordem: 4089/14

Parcial

Processo:

Nº AF/Ano:

Vencimento: 18/08/2014

Órgão: 01 - ASSEMBLÉIA LEGISLATIVA
 Unidade: 01.01 - ASSEMBLÉIA LEGISLATIVA
 Funcional: 01.031.0145 - Ação Legislativa
 Projeto/Atividade: 3.793 - Ampliação e Reforma do Espaço Físico
 Elemento: 4.4.90.51.91.00.00.0100 - Obras Em Andamento
 Cód. Detalham.: 0 - RECURSOS DO TESOURO - ORDINARIOS
 Recurso: 0100 - RECURSOS DO TESOURO - ORDINARIOS

Número do empenho: 1332

Valor do empenho: 3.006.110,70

Valor anulado: 0,00

Total (A): 3.006.110,70

Pagamentos anteriores: 2.335.986,32

Valor da ordem: 301.520,56

Valor Anulado: 0,00

Total (B): 2.637.506,88

Saldo (A - B): 368.603,82

Credor: 10021 TIRANTE CONSTRUTORA E CONSULTORIA LTDA.

Endereço: Rua Barão de Melgaço, 2350

C.N.P.J.: 04.603.651/0001-27

Banco:

Cidade: CENTRO SUL

Inscr. Est./Ident. Prof.:

Agência:

UF: MT

Conta Corrente:

Especificação:

Despesas orçamentárias decorrentes da CONCORRÊNCIA PÚBLICA nº. 004/2013.

Objeto: construção de estacionamento anexo ao teatro da Assembleia Legislativa do estado de Mato Grosso, com fornecimento de todo material, ferramental, equipamentos e mão de obra necessários à execução completa dos serviços nas condições e especificações do edital e seus anexos.

CONTRATO Nº. 001/SCCC/ALMT/2014.

em complementação ao empenho nº. 1057/2014

NFE Nº 84

Fonte de recursos: Ordinário

Total geral: 301.520,56

Fica autorizado o pagamento de 301.520,56 (trezentos e um mil quinhentos e vinte reais e cinquenta e seis centavos)

A despesa foi devidamente liquidada conforme legislação vigente.

JOEL EVANGELISTA DOS SANTOS
 SECRETÁRIO ORÇ. E FINANÇAS

Descontos:

0,00

Total de descontos:

0,00

Líquido a pagar:

301.520,56

Recursos:

Conta Banco

9977 MT - ASSEMBLÉIA - MOVIMENTO BB C/C 5.178-0

Cheque/Docto

08140005229

Valor

301.520,56

Ordem de pagamento: Em 18/08/2014 pague-se a importância acima processada

DEP. MAURO SAVI

ORDENADOR DE DESPESA

Recibo: Em 18/08/2014 recebi(emos) a importância acima processada

R.G.:

Credor

Certifico haver pago a importância acima.

CLAYTON MAURO CORRÊA FORTE: NELSON DIVINO DA SILVA
 GERENTE DIVISÃO DE FINANÇAS CONTADOR - CRC/MT 5502/0-8

Dados do Beneficiário

Inscrição : 04.603.651/0001-27
Beneficiário : TIRANTE CONSTRUTORA E CONSULTORIA LTDA
Banco : 104 - CAIXA ECONOMICA FEDERAL
Agência : 149-6 - 1496 - Agencia 1496
Conta Corrente : 000.001.224-1
Folha de pagamento : Não

Dados do empenho

Número da OB : OB140005228
Número do empenho : 001332/2014
Situação atual : Incluído no movimento
Data do pagamento : 18/08/2014
Valor do pagamento : 275.864,11
Observação : REF.3A MED.N.FISCAL 84-C-04/13
Tipo da despesa : PAGAMENTO DE OBRAS
Órgão emissor : CBN ASSEMBLEIA
Agência débito : 3.834-2
Conta de débito : 000.005.178-0

Histórico

Data	Relação	Ocorrência
------	---------	------------

MATO GROSSO

ASSEMBLEIA LEGISLATIVA

Ordem de Pagamento

PLANEJAMENTO ORÇAMENTO E FINANÇAS

C.N.P.J.: 03.929.049/0001-11

Município: CUIABÁ

Página 1 de 1

Data: 18/08/2014

N. da Ordem: 4088/14

Parcial

Processo:

Nº AF/Ano:

Vencimento: 18/08/2014

Órgão: 01 - ASSEMBLEIA LEGISLATIVA
 Unidade: 01.01 - ASSEMBLEIA LEGISLATIVA
 Funcional: 01.031.0145 - Ação Legislativa
 Projeto/Atividade: 3.793 - Ampliação e Reforma do Espaço Físico
 Elemento: 4.4.90.51.91.00.00.0100 - Obras Em Andamento
 Cód. Detalham.: 0 - RECURSOS DO TESOIRO - ORDINARIOS
 Recurso: 0100 - RECURSOS DO TESOIRO - ORDINARIOS

Número do empenho: 1332	Pagamentos anteriores: 2.060.122,21
Valor do empenho: 3.008.110,70	Valor da ordem: 275.864,11
Valor anulado: 0,00	Valor Anulado: 0,00
Total (A): 3.008.110,70	Total (B): 2.335.986,32
	Saldo (A - B): 670.124,38

Credor: 10021 TIRANTE CONSTRUTORA E CONSULTORIA LTDA.

Endereço: Rua Barão de Melgaço, 2350

Cidade: CENTRO SUL

UF: MT

C.N.P.J.: 04.603.651/0001-27

Inscr. Est./Ident. Prof.:

Banco:

Agência:

Conta Corrente:

Es. cação:

Despesas orçamentárias decorrentes da CONCORRÊNCIA PÚBLICA nº. 004/2013

Objeto: construção do estacionamento anexo ao teatro da Assembleia Legislativa do estado de Mato Grosso, com fornecimento de todo material, ferramental, equipamentos e mão de obra necessários à execução completa dos serviços nas condições e especificações do edital e seus anexos.

CONTRATO Nº. 001/SCCC/ALMT/2014.

em complementação ao empenho nº. 1057/2014.

NFE Nº 84

Fonte de recursos: Ordinário	Total geral:	275.864,11
------------------------------	--------------	------------

Fica autorizado o pagamento de 275.864,11 (duzentos e setenta e cinco mil oitocentos e sessenta e quatro reais e onze centavos)

A despesa foi devidamente liquidada conforme legislação vigente.

JOEL EVANGELISTA DOS SANTOS
 SECRETÁRIO ORÇ. E FINANÇAS

Descontos:	0,00	
Total de descontos:	0,00	Líquido a pagar: 275.864,11

Recursos:	Conta Banco	Cheque/Docto	Valor
	9977 MT - ASSEMBLEIA - MOVIMENTO BB C/C 5.178-0	OB140005228	275.864,11

Ordem de pagamento: Em 18/08/2014 pague-se a importância acima processada

DEP. MAURO SAVI
 ORDENADOR DE DESPESA

Recibo: Em 18/08/2014 recebi(emos) a importância acima processada

R.G.:

Credor

Certifico haver pago a importância acima.

A. MAURO SAVI
 NELSON DIVINO DA SILVA

Banco do Brasil - Pagamento de Empenhos -
Detalhamento de empenho - EMP203

MATO GROSSO ASSEMBLEIA LEGISLA
07/08/2014

Dados do Beneficiário

Inscrição : 04.603.651/0001-27
Beneficiário : TIRANTE CONSTRUTORA E CONSULTORIA LTDA
Banco : 104 - CAIXA ECONOMICA FEDERAL
Agência : 149-6 - 1496 - Agencia 1496
Conta Corrente : 000.001.224-1
Folha de pagamento : Não

Dados do empenho

Número da OB : OB140004982
Número do empenho : 001332/2014
Situação atual : Incluído no movimento
Data do pagamento : 07/08/2014
Valor do pagamento : 364.818,73
Observação : REF.3A MED.N.FISCAL 84-C-04/13
Tipo da despesa : PAGAMENTO DE OBRAS
Órgão emissor : OBN ASSEMBLEIA
Agência débito : 3.834-2
Conta de débito : 000.005.178-0

Histórico

Data	Relação	Ocorrência
------	---------	------------

MATO GROSSO
ASSEMBLEIA LEGISLATIVA

Página 1 de 1

Ordem de Pagamento

PLANEJAMENTO ORÇAMENTO E FINANÇAS

C.N.P.J.: 03.929.049/0001-11

Município: CUIABÁ

Data: 07/08/2014
N. da Ordem: 3927/14
Parcial:
Processo:
Nº AF/Ano:
Vencimento: 07/08/2014

Órgão: 01 - ASSEMBLÉIA LEGISLATIVA
Unidade: 01.01 - ASSEMBLÉIA LEGISLATIVA
Funcional: 01.031.0145 - Ação Legislativa
Projeto/Atividade: 3.793 - Ampliação e Reforma do Espaço Físico
Elemento: 4.4.90.51.91.00.00.00.0100 - Obras Em Andamento
Cód. Detalham.: 0 - RECURSOS DO TESOIRO - ORDINARIOS
Recurso: 0100 - RECURSOS DO TESOIRO - ORDINARIOS

Número do empenho:	1332	Pagamentos anteriores:	1.357.722,52
Valor do empenho:	3.006.110,70	Valor da ordem:	364.818,73
Valor anulado:	0,00	Valor Anulado:	0,00
Total (A):	3.006.110,70	Total (B):	1.722.541,25
		Saldo (A - B):	1.283.569,45

Credor: 10021 TIRANTE CONSTRUTORA E CONSULTORIA LTDA.

Endereço: Rua Barão de Melgaço, 2350

Cidade: CENTRO SUL

UF: MT

C.N.P.J.: 04.603.651/0001-27

Inscr. Est./Ident. Prof.:

Banco:

Agência:

Conta Corrente:

Especificação:

Despesas orçamentárias decorrentes de CONCORRÊNCIA PÚBLICA nº. 004/2013.

Objeto: construção do estacionamento anexo ao teatro da Assembleia Legislativa do estado de Mato Grosso, com fornecimento de todo material, ferramental, equipamentos e mão de obra necessários à execução completa dos serviços nas condições e especificações do edital e seus anexos.

CONTRATO Nº. 001/SCCG/ALMT/2014.

em complementação ao empenho nº. 1057/2014.

NFE Nº 84

Fonte de recursos: Ordinário	Total geral:	364.818,73
------------------------------	--------------	------------

Fica autorizado o pagamento de 364.818,73 (trezentos e sessenta e quatro mil oitocentos e dezoito reais e setenta e três centavos)

A despesa foi devidamente liquidada conforme legislação vigente.

JOEL EVANGELISTA DOS SANTOS
SECRETÁRIO ORÇ. E FINANÇAS

Descontos:	0,00		
Total de descontos:	0,00	Líquido a pagar:	364.818,73

Recebido:	Conta Banco	Cheque/Docto	Valor
	9977 MT - ASSEMBLÉIA - MOVIMENTO BB C/C 5.178-0	OB140004982	364.818,73

Ordem de pagamento: Em 07/08/2014 pague-se a importância acima processada

DEP. MAURO SAVI
ORDENADOR DE DESPESA

Recibo: Em 07/08/2014 receb(emos) a importância acima processada

R.G.:

Credor

Certifico haver pago a importância acima.

CLAYTON MAURO CORRÊA FORTE

NELSON DIVINO DA SILVA

ORÇ/MT 5502/0-8

Dados do Beneficiário

Inscrição : 04.603.651/0001-27 ✓
Beneficiário : TIRANTE CONSTRUTORA E CONSULTORIA LTDA ✓
Banco : 104 - CAIXA ECONOMICA FEDERAL ✓
Agência : 149-6 - 1496 - Agencia 1496 ✓
Conta Corrente : 000.001.224-1 ✓
Folha de pagamento : Não

Dados do empenho

Número da OE : OB140004981
Número do empenho : 001332/2014
Situação atual : Incluído no movimento
Data do pagamento : 07/08/2014
Valor do pagamento : 297.600,31
Observação : REF. 3A MED. N. FISCAL 84-C-04/13
Tipo da despesa : PAGAMENTO DE OBRAS
Órgão emissor : OBN ASSEMBLEIA
Agência débito : 3.834-2
Conta de débito : 000.005.178-0

Histórico

Data	Relação	Ocorrência
------	---------	------------

MATO GROSSO
ASSEMBLEIA LEGISLATIVA

Ordem de Pagamento
PLANEJAMENTO ORÇAMENTO E FINANÇAS
C.N.P.J.: 03.929.049/0001-11
Município: CUIABÁ

Data: 07/08/2014
N. da Ordem: 3926/14
Parcial
Processo:
Nº AF/Ano:
Vencimento: 07/08/2014

Órgão: 01 - ASSEMBLÉIA LEGISLATIVA
Unidade: 01.01 - ASSEMBLÉIA LEGISLATIVA
Funcional: 01.031.0145 - Ação Legislativa
Projeto/Atividade: 3.793 - Ampliação e Reforma do Espaço Físico
Elemento: 4.4.90.51.91.00.00.00.0100 - Obras Em Andamento
Cód. Detalham.: 0 - RECURSOS DO TESOIRO - ORDINARIOS
Recurso.: 0100 - RECURSOS DO TESOIRO - ORDINARIOS

Número do empenho:	1332	Pagamentos anteriores:	1.060.122,21
Valor do empenho:	3.006.110,70	Valor da ordem:	297.600,31
Valor anulado:	0,00	Valor Anulado:	0,00
Total (A):	3.006.110,70	Total (B):	1.357.722,52
		Saldo (A - B):	1.648.388,18

Credor: 10021 TIRANTE CONSTRUTORA E CONSULTORIA LTDA.
Endereço: Rua Barão de Melgaço, 2350 Cidade: CENTRO SUL UF: MT
C.N.P.J.: 04.603.651/0001-27 Insr.Est./Ident.Prof.:
Banco: Agência: Conta Corrente:

Especificação:
Despesas orçamentárias decorrentes da CONCORRÊNCIA PÚBLICA nº. 004/2013.
Objeto: construção do estacionamento anexo ao teatro da Assembleia Legislativa do estado de Mato Grosso, com fornecimento de todo material, ferramental, equipamentos e mão de obra necessários à execução completa dos serviços nas condições e especificações do edital e seus anexos.
CONTRATO Nº. 001/SCCC/ALMT/2014.

em complementação ao empenho nº. 1057/2014.
NFE Nº 84

Fonte de recursos: Ordinário	Total geral:	297.600,31
Fica autorizado o pagamento de 297.600,31 (duzentos e noventa e sete mil seiscentos reais e trinta e um centavos)		

A despesa foi devidamente liquidada conforme legislação vigente.

JOEL EVANGELISTA DOS SANTOS
SECRETÁRIO ORÇ. E FINANÇAS

Descontos:	0,00		
Total de descontos:	0,00	Líquido a pagar:	297.600,31

Recursos:	Conta Banco	Cheque/Doc	Valor
	9977 MT - ASSEMBLÉIA - MOVIMENTO BB C/C 5.178-0	08140004951	297.600,31

Ordem de pagamento: Em 07/08/2014 pague-se a importância acima processada

DEP. MAURO SAVI
ORDENADOR DE DESPESA

Recibo: Em 07/08/2014 receb(emos) a importância acima processada

R.G.: Credor

Certifico haver pago a importância acima.

CLAYTON MAURO CORRÊA FORTES
NELSON DIVINO DA SILVA
CONTADOR - CRC/MT 550210-8

Dados do Beneficiário

Inscrição : 04.603.651/0001-27
Beneficiário : TIRANTE CONSTRUTORA E CONSULTORIA LTDA
Banco : 104 - CAIXA ECONOMICA FEDERAL
Agência : 149-6 - 1496 - Agencia 1496
Conta Corrente : 000.001.224-1
Folha de pagamento : Não

Dados do empenho

Número da OB : 08140004983
Número do empenho : 001332/2014
Situação atual : Incluído no movimento
Data do pagamento : 07/08/2014
Valor do pagamento : 337.580,96
Observação : REF. 3A MED. N. FISCAL 84-C-04/13
Tipo da despesa : PAGAMENTO DE OBRAS
Órgão emissor : OBN ASSEMBLEIA
Agência débito : 3.834-2
Conta de débito : 000.005.178-0

Histórico

Data	Relação	Ocorrência
------	---------	------------

MATO GROSSO

ASSEMBLEIA LEGISLATIVA

Ordem de Pagamento

PLANEJAMENTO ORÇAMENTO E FINANÇAS

C.N.P.J.: 03.929.049/0001-11

Município: CUIABÁ

Página 1 de 1

Data: 07/08/2014

N. da Ordem: 3928/14

Parcial

Processo:

Nº AF/Ano:

Vencimento: 07/08/2014

Órgão: 01 - ASSEMBLÉIA LEGISLATIVA
Unidade: 01.01 - ASSEMBLÉIA LEGISLATIVA
Funcional: 01.031.0145 - Ação Legislativa
Projeto/Atividade: 3.793 - Ampliação e Reforma do Espaço Físico
Elemento: 4.4.90.51.91.00.00.00.0100 - Obras Em Andamento
Cód. Detalham.: 0 - RECURSOS DO TESOURO - ORDINARIOS
Recurso.: 0100 - RECURSOS DO TESOURO - ORDINARIOS

Número do empenho: 1332
Valor do empenho: 3.006.110,70
Valor anulado: 0,00
Total (A): 3.006.110,70

Pagamentos anteriores: 1.722.541,25
Valor da ordem: 337.580,96
Valor Anulado: 0,00
Total (B): 2.060.122,21
Saldo (A - B): 945.988,49

Credor: 10021 TIRANTE CONSTRUTORA E CONSULTORIA LTDA.

Endereço: Rua Barão de Melgaço, 2350

C.N.P.J.: 04.603.651/0001-27

Banco:

Cidade: CENTRO SUL

Inscr.Est./Ident.Prof.:

Agência:

UF: MT

Conta Corrente:

Especificação:

Despesas orçamentárias decorrentes da CONCORRÊNCIA PÚBLICA nº. 004/2013.

Objeto: construção do estacionamento anexo ao teatro da Assembleia Legislativa do estado de Mato Grosso, com fornecimento de todo material, ferramental, equipamentos e mão de obra necessários à execução completa dos serviços nas condições e especificações do edital e seus anexos.

CONTRATO Nº. 001/SCCC/ALMT/2014.

em complementação ao empenho nº. 1057/2014.

NFE. Nº 84

Fonte de recursos: Ordinário

Total geral: 337.580,96

Fica autorizado o pagamento de 337.580,96 (trezentos e trinta e sete mil quinhentos e oitenta reais e noventa e seis centavos).

A despesa foi devidamente liquidada conforme legislação vigente.

JOEL EVANGELISTA DOS SANTOS
SECRETÁRIO ORÇ. E FINANÇAS

Descontos:

0,00

Total de descontos:

0,00

Líquido a pagar:

337.580,96

Recursos:

Conta Banco

9977 MT - ASSEMBLÉIA - MOVIMENTO BB C/C 5.178-0 ✓

Cheque/Dócto

OB140004983 ✓

Valor

337.580,96 ✓

Ordem de pagamento: Em 07/08/2014 pague-se a importância acima processada

DEP. MAURO SAVI
ORDENADOR DE DESPESA

Recibo: Em 07/08/2014 recebi(emos) a importância acima processada

R.G.:

Credor

Certifico haver pago a importância acima.

CLAYTON MAURO CORRÊA FORTES
SECRETÁRIO DE FINANÇAS

NELSON DIVINO DA SILVA
CONTADOR - CRC/MT 5502/0-8

Dados do Beneficiário

Inscrição : 04.603.651/0001-27
Beneficiário : TIRANTE CONSTRUTORA E CONSULTORIA LTDA
Banco : 104 - CAIXA ECONOMICA FEDERAL
Agência : 149-6 - 1496 - Agencia 1496
Conta Corrente : 000.001.224-1
Folha de pagamento : Não

Dados do empenho

Número da OB : OB140004799
Número do empenho : 001332/2014
Situação atual : Incluído no movimento
Data do pagamento : 23/07/2014
Valor do pagamento : 325.897,41
Observação : REF. JA MED.N.FISCAL 84-C-04/13
Tipo da despesa : PAGAMENTO DE OBRAS
Órgão emissor : OBN ASSEMBLEIA
Agência débito : 3.834-2
Conta de débito : 000.005.178-0

Histórico

Data	Relação	Ocorrência
------	---------	------------

MATO GROSSO
ASSEMBLEIA LEGISLATIVA

Ordem de Pagamento

PLANEJAMENTO ORÇAMENTO E FINANÇAS

C.N.P.J.: 03.929.049/0001-11

Município: CUIABÁ

Órgão: 01
Unidade: 01.01
Funcional: 01.031.0145
Projeto/Atividade: 3.793
Elemento: 4.4.90.51.91.00.00.00.0100
Cód. Detalham.: 0
Recurso: 0100

- ASSEMBLÉIA LEGISLATIVA
- ASSEMBLÉIA LEGISLATIVA
- Ação Legislativa
- Ampliação e Reforma do Espaço Físico
- Obras Em Andamento
- RECURSOS DO TESOIRO - ORDINARIOS
- RECURSOS DO TESOIRO - ORDINARIOS

Número do empenho: 1332
Valor do empenho: 3.006.110,70
Valor anulado: 0,00
Total (A): 3.006.110,70

Pagamentos anteriores: 60.122,21
Valor da ordem: 325.897,41
Valor Anulado: 0,00
Total (B): 386.019,62
Saldo (A - B): 2.620.091,08

Credor: 10021 TIRANTE CONSTRUTORA E CONSULTORIA LTDA.

Endereço: Rua Barão de Meigaço, 2350

C.N.P.J.: 04.803.651/0001-27

Banco:

Especificação:

Cidade: CENTRO SUL
Inscr.Est./Ident.Prof.:
Agência:

Conta Corrente

UF: MT

Despesas orçamentárias decorrentes da CONCORRÊNCIA PÚBLICA nº 004/2013.
Objeto: construção do estacionamento anexo ao teatro da Assembleia Legislativa do estado de Mato Grosso, com fornecimento de todo material, terramental, equipamentos e mão de obra necessários à execução completa dos serviços nas condições e especificações do edital e seus anexos.
CONTRATO Nº. 001/SCCC/ALMT/2014.

em complementação ao empenho nº 1057/2014.

Fonte de recursos: Ordinário

Fica autorizado o pagamento de 325.897,41 (trezentos e vinte e cinco mil oitocentos e noventa e sete reais e quarenta e um centavos)

A despesa foi devidamente liquidada conforme legislação vigente.

JOEL EVANGELISTA DOS SANTOS
SECRETÁRIO ORÇ. E FINANÇAS

Descontos: 0,00
Total de descontos: 0,00
Líquido a pagar: 325.897,41

Recursos: Conta Banco
9977 MT - ASSEMBLÉIA - MOVIMENTO BB C/C 5.178-0
Cheque/Doc
08140004799
Valor
325.897,41

Ordem de pagamento: Em 23/07/2014 pague-se a importância acima processada

DEP. MAURO SAVI
ORDENADOR DE DESPESA

Recibo: Em 23/07/2014 recebi(amos) a importância acima processada

R.G.:

Credor

Certifico haver pago a importância acima.

CLAYTON MAURO CORRÊA FORTE: GERENTE DIVISÃO DE FINANÇAS
NELSON DIVINO DA SILVA: CONTADOR - CRC/MT 5502/n-8

Dados do Beneficiário

Inscrição : 04.603.651/0001-27
Beneficiário : TIRANTE CONSTRUTORA E CONSULTORIA LTDA
Banco : 104 - CAIXA ECONOMICA FEDERAL
Agência : 149-6 - 1496 - Agência 1496
Conta Corrente : 000.001.224-1
Folha de pagamento : Não

Dados do empenho

Número da OB : OB140004800
Número do empenho : 001332/2014
Situação atual : Incluído no movimento
Data do pagamento : 23/07/2014
Valor do pagamento : 319.611,07
Observação : REF.3A MED.N.FISCAL 84-C-04/13
Tipo da despesa : PAGAMENTO DE OBRAS
Órgão emissor : OBN ASSEMBLEIA
Agência débito : 3.834-2
Conta de débito : 000.005.178-0

Histórico

Data	Relação	Ocorrência
------	---------	------------

MATO GROSSO
ASSEMBLEIA LEGISLATIVA

Ordem de Pagamento

PLANEJAMENTO ORÇAMENTO E FINANÇAS

C.N.P.J.: 03.929.049/0001-11

Município: CUIABÁ

Órgão: 01
Unidade: 01.01
Funcional: 01.031.0145
Projeto/Atividade: 3.793
Elemento: 4.4.90.51.91.00.00.00.0100
Cód. Data/hor.: 0
Recurso: 0100

- ASSEMBLEIA LEGISLATIVA
- ASSEMBLEIA LEGISLATIVA
- Ação Legislativa
- Ampliação e Reforma do Espaço Físico
- Obras Em Andamento
- RECURSOS DO TESOIRO - ORDINARIOS
- RECURSOS DO TESOIRO - ORDINARIOS

Número do empenho: 1332
Valor do empenho: 3.006.110,70
Valor anulado: 0,00
Total (A): 3.006.110,70

Pagamentos anteriores: 388.019,62
Valor da ordem: 319.611,07
Valor Anulado: 0,00
Total (B): 706.630,69
Saldo (A - B): 2.300.480,01

Credor: 10021 TIRANTE CONSTRUTORA E CONSULTORIA LTDA

Endereço: Rua Barão de Melgaço, 2350

C.N.P.J.: 04.803.651/0001-27

Banco:

Cidade: CENTRO SUL

Inscr.Est./Ident.Prof.:

Agência:

Conta Corrente:

UF: MT

Especificação:

Despesas orçamentárias decorrentes da CONCORRÊNCIA PÚBLICA nº. 004/2013.
Objeto: construção do estacionamento anexo ao teatro da Assembleia Legislativa do estado de Mato Grosso, com fornecimento de todo material, ferramental, equipamentos e mão de obra necessários à execução completa dos serviços nas condições e especificações do edital e seus anexos.
CONTRATO Nº. 001/SCCC/ALMT/2014.

em complementação ao empenho nº. 1057/2014.
NFE, Nº 64

Fonte de recursos: Ordinário

Fica autorizado o pagamento de 319.611,07 (trezentos e dezenove mil seiscentos e onze reais e sete centavos)

A despesa foi devidamente liquidada conforme legislação vigente.

JOEL EVANGELISTA DOS SANTOS
SECRETARIO DRG. E FINANÇAS

Descontos:

0,00

Total de descontos:

0,00

Líquido a pagar:

319.611,07

Recursos:

Conta Banco

9977 MT - ASSEMBLEIA - MOVIMENTO 88 C/C 5.178-0

Cheque/Dúcto
08140004800

Valor
319.611,07

Ordem de pagamento: Em 23/07/2014 pague-se a importância acima processada

DEP. MAURO SAVI
ORDENADOR DE DESPESA

Recibo: Em 23/07/2014 receb(emos) a importância acima processada

R.G.:

Credor

Certifico haver pago a importância acima.

CLAYTON MAURO CORRÊA FORTE
GERENTE DIVISÃO DE FINANÇAS

NELSON DIVINO DA SILVA
CONTADOR - CRC/MT 5602/0-8

Dados do Beneficiário

Inscrição : 04.603.651/0001-27
Beneficiário : TIRANTE CONSTRUTORA E CONSULTORIA LTDA
Banco : 104 - CAIXA ECONOMICA FEDERAL
Agência : 149-6 - 1496 - Agencia 1496
Conta Corrente : 000.001.224-1
Folha de pagamento : Não

Dados do empenho

Número da OB : OB140004801
Número do empenho : 001332/2014
Situação atual : Incluído no movimento
Data do pagamento : 23/07/2014
Valor do pagamento : 354.491,52
Observação : REF.3A MED.N.FISCAL 84-C-04/13
Tipo da despesa : PAGAMENTO DE OBRAS
Órgão emissor : OBN ASSEMBLEIA
Agência débito : 3.834-2
Conta de débito : 000.005.178-0

Histórico

Data	Relação	Ocorrência
------	---------	------------

MATO GROSSO

ASSEMBLEIA LEGISLATIVA

Ordem de Pagamento

PLANEJAMENTO ORÇAMENTO E FINANÇAS

C.N.P.J.: 03.929.049/0001-11

Município: CUIABÁ

Página 1 de 1

Data: 23/07/2014
N. da Ordem: 3807/14
Parcial:
Processo:
Nº AF/Ano:
Vencimento: 23/07/2014

Órgão: 01 - ASSEMBLÉIA LEGISLATIVA
Unidade: 01.01 - ASSEMBLÉIA LEGISLATIVA
Funcional: 01.031.0145 - Ação Legislativa
Projeto/Atividade: 3.793 - Ampliação e Reforma do Espaço Físico
Elemento: 4.4.90.51.91.00.00.00.0100 - Obras Em Andamento
Cód. Detalham.: 0 - RECURSOS DO TESOIRO - ORDINARIOS
Recurso: 0100 - RECURSOS DO TESOIRO - ORDINARIOS

Número do empenho: 1332
Valor do empenho: 3.006.110,70
Valor anulado: 0,00
Total (A): 3.006.110,70

Pagamentos anteriores: 705.630,69
Valor da ordem: 354.491,52
Valor Anulado: 0,00
Total (B): 1.060.122,21
Saldo (A - B): 1.945.988,49

Credor: 10021 TIRANTE CONSTRUTORA E CONSULTORIA LTDA.

Endereço: Rua Barão de Melgaço, 2350

C.N.P.J.: 04.603.651/0001-27

Banco:

Cidade: CENTRO SUL

Inscr. Est./Ident. Prof.:

Agência:

Conta Corrente:

UF: MT

Especificação:

Despesas orçamentárias decorrentes da CONCORRÊNCIA PÚBLICA nº. 004/2013.

Objeto: construção do estacionamento anexo ao teatro da Assembleia Legislativa do estado de Mato Grosso, com fornecimento de todo material, ferramental, equipamentos e mão de obra necessários à execução completa dos serviços nas condições e especificações do edital e seus anexos.

CONTRATO Nº. 001/SCCC/ALMT/2014.

em complementação ao empenho nº. 1057/2014.
NFE. Nº 84

Fonte de recursos: Ordinário

Total geral: 354.491,52

Fica autorizado o pagamento de 354.491,52 (trezentos e cinquenta e quatro mil quatrocentos e noventa e um reais e cinquenta e dois centavos)

A despesa foi devidamente liquidada conforme legislação vigente.

JOEL EVANGELISTA DOS SANTOS
SECRETARIO ORÇ. E FINANÇAS

Descontos:

0,00

Total de descontos:

0,00

Líquido a pagar: 354.491,52

Recursos:

Conta Banco

9977 MT - ASSEMBLÉIA - MOVIMENTO BB C/C 5.178-9

Cheque/Docto

OB140004801

Valor

354.491,52

Ordem de pagamento: Em 23/07/2014 pague-se a importância acima processada

DEP. MAURO SAVI
ORDENADOR DE DESPESA

Recibo: Em 23/07/2014 recebi(emos) a importância acima processada

R.G.:

Credor

Certifico haver pago a importância acima:

CLAYTON MAURO CORRÊA FORTE: NELSON DIVINO DA SILVA
GERENTE DIVISÃO DE FINANÇAS CONTADOR - CRC/MT 5502/0-8

Dados do Beneficiário

Inscrição : 04.346.379/0001-47
Beneficiário : CECM DOS SERVIDORES DO PODER LEGISLATIVO MATO GROS
Banco : 756 - COOPERATIVAS
Agência : 000-1 - 0001 - Agencia 0001
Conta Corrente : 431.500.000-0
Folha de pagamento : Não

Dados do empenho

Número da OB : OB140005231
Número do empenho : 001332/2014
Situação atual : Incluído no movimento
Data do pagamento : 18/08/2014
Valor do pagamento : 60.122,21
Observação : ISSQN AGO/2014-NFE84-TIRANTECONSTRU
Tipo da despesa : PAGAMENTO DE FATURA ISSQN
Órgão emissor : OBN ASSEMBLEIA
Agência débito : 3.834-2
Conta de débito : 000.005.178-0

Histórico

Data	Relação	Ocorrência
------	---------	------------

MATO GROSSO
ASSEMBLEIA LEGISLATIVA

Despesa Extra - Orçamentária
PLANEJAMENTO ORÇAMENTO E FINANÇAS
C.N.P.J.: 03.929.049/0001-11
Município: CUIABÁ

Data: 18/08/2014
Número D. E.: 1953/14
Processo:

Origem: 21174 - ISSQN - PREFEITURA CUIABÁ

Órgão:

Unidade:

Fonte de Recursos: 0100 - RECURSOS DO TESOURO - ORDINARIOS

Detalhamento: 000000 - Sem detalhamento das destinações de recursos

Recebimento inicial: 0,00
2.399.113,99

Total (A): 2.399.113,99

Pagamentos anteriores: 2.238.762,90
Valor da D. E.: 60.122,21
Valor Anulado: 0,00
Total (B): 2.298.885,11
Saldo (A - B): 100.228,88

Credor: 10246 - PREFEITURA MUNICIPAL DE CUIABÁ

Cidade: CUIABÁ

UF: MT

Endereço:

Inscr. Est./Ident. Prof.:

C.P.F.: 999.999.999-99

Conta Bancária do Credor:

Especificação:

Recursos financeiros: Próprios

Liquidação:

Data: 18/08/2014

Declaro que o (Material/Serviço) foi (Fornecedor/Prestado).

Responsável

Fica autorizado o pagamento de 60.122,21 (sessenta mil cento e vinte e dois reais e vinte e um centavos)

Contabilização: Esta D.E. foi devidamente processada no Depto de Contabilidade em 18/8/2014.

JOEL EVANGELISTA DOS SANTOS
SECRETÁRIO ORÇ. E FINANÇAS

Descontos:	INSS:	0,00	Outros desc. extraorçamentários:	0,00	Líquido a pagar: 60.122,21
	IRRF:	0,00	Outros desc. orçamentários:	0,00	
			Total de descontos:	0,00	

Recursos:	Conta Banco	Num. Documento	Valor
	8977 MT - ASSEMBLEIA - MOVIMENTO BB C/C 5.178-0	OB140005231	60.122,21

Ordem de pagamento: Em 18/08/2014 pague-se a importância acima processada

DEP. MAURO SAVI
ORDENADOR DE DESPESA

Recibo: Em 18/08/2014 recebi(emos) a importância acima processada.

Credor

Certifico haver pago a importância acima

CLAYTON MAURO CORRÊA FORTES
GERENTE DIVISÃO DE FINANÇAS

NELSON DIVINO DA SILVA
ORÇ/MT 5502/0-B

Recibo do Sacado

Prefeitura Municipal de Cuiabá

Diretoria de Receitas Mobiliárias - Coordenadoria de ISSQN - CNPJ: 03.533.064/0001-46
 Avenida Tenente Coronel Duarte, 1234 - Centro
 78000000 - Cuiabá/MT

Data Emissão	19/08/2014
Nº da Guia de Recolhimento	1402148427
Vencimento	20/08/2014

D.A.M - DOCUMENTO DE ARRECAÇÃO MUNICIPAL

Social Assembleia Legislativa do Estado de Mato Grosso	Inscrição Municipal 117156	CPF/CNPJ 03.929.049/0001-11
---	-------------------------------	--------------------------------

de mento	Nº do Lanço.	Descrição	Valor Principal	Correção	Juros	Multa	Total
2014	1403281891	Ref. a 7/2014 ISSQN Prest. Serv Retido	60.122,21	0,00	0,00	0,00	60.122,21
DIGITAL AVULSA SOMENTE SERÁ ENTREGUE CONFIRMAÇÃO DA BAIXA BANCÁRIA NO SISTEMA			60.122,21	0,00	0,00	0,00	60.122,21

Assembleia Legislativa do Estado de Mato Grosso

Insc. Municipal: 117156 - CNPJ: 03.929.049/0001-11

Sistema Nota Control®

Recibo de Retenção do ISSQN

Prestador do Serviço

Nome / Razão Social	CPF / CNPJ	Insc. Municipal
Tirante Construtora e Consultoria Ltda - Epp	04.603.651/0001-27	75839

Data Emissão	Modelo do Documento	Nº Documento	Valor Doc.	Valor Deduc.	Valor Tribut.	Alíquota	Imposto
15/07/2014	NOTA FISCAL DE SERVIÇO ELETRÔNICA - NFS-E	84	3.006.110,70	0,00	1.202.444,28	5,00%	60.122,21

Na qualidade de Responsável Tributário, procedemos à retenção correspondente ao valor do ISSQN (Imposto Sobre Serviços de Qualquer Natureza) conforme demonstrativo acima, a ser recolhido aos cofres da Fazenda Pública do Município.

Cuiabá - MT, 19 de agosto de 2014.

Assembleia Legislativa do Estado de Mato Grosso

4B B1 44 E2 A4 F7 2A 3 - E4 F7 7B C7 7 E8 9 71 - D B5 E6 C9 FA 12 83 19

Via do Responsável Tributário

Assembleia Legislativa do Estado de Mato Grosso

Insc. Municipal: 117156 - CNPJ: 03.929.049/0001-11

Sistema Nota Control®

Recibo de Retenção do ISSQN

Prestador do Serviço

Nome / Razão Social	CPF / CNPJ	Insc. Municipal
Tirante Construtora e Consultoria Ltda - Epp	04.603.651/0001-27	75839

Data Emissão	Modelo do Documento	Nº Documento	Valor Doc.	Valor Deduc.	Valor Tribut.	Alíquota	Imposto
15/07/2014	NOTA FISCAL DE SERVIÇO ELETRÔNICA - NFS-E	84	3.006.110,70	0,00	1.202.444,28	5,00%	60.122,21

Na qualidade de Responsável Tributário, procedemos à retenção correspondente ao valor do ISSQN (Imposto Sobre Serviços de Qualquer Natureza) conforme demonstrativo acima, a ser recolhido aos cofres da Fazenda Pública do Município.

Cuiabá - MT, 19 de agosto de 2014.

Assembleia Legislativa do Estado de Mato Grosso

4B B1 44 E2 A4 F7 2A 3 - E4 F7 7B C7 7 E8 9 71 - D B5 E6 C9 FA 12 83 19

Via do Prestador do Serviço

 Prefeitura Municipal de Cuiabá Diretoria de Receitas Mobiliárias – Coordenadoria do ISSQN - CNPJ: 03.533.064/0001-48 Avenida Tenente Coronel Duarte, 1234 - Centro 78000000 - Cuiabá/MT		Recibo do Sacado Data Emissão 19/08/2014 Nº da Guia de Recolhimento 1402148427 Vencimento 20/08/2014	
D.A.M - DOCUMENTO DE ARRECADAÇÃO MUNICIPAL			
Razão Social Assembleia Legislativa do Estado de Mato Grosso		Inscrição Municipal 117158	CPF/CNPJ 03.929.049/0001-11
Data de Vencimento 20/08/2014	Nº do Lanço 1403281891	Descrição Ref. a 7/2014 ISSQN Prest. Serv. Retido	Valor Principal 60.122,21
		Correção 0,00	Juros 0,00
		Multa 0,00	Total 60.122,21
A NOTA DIGITAL AVULSA SOMENTE SERÁ ENTREGUE APÓS A CONFIRMAÇÃO DA BAIXA BANCÁRIA NO SISTEMA		60.122,21	0,00
		0,00	0,00
		0,00	60.122,21

Autenticação Mecânica

Corte aqui

 BANCO DO BRASIL 001-9		00198.18657 00000.000141 02148.427210 1 61610006012221	
Local de Pagamento Pagável em qualquer banco até o vencimento.		Vencimento 20/08/2014	
Cedente Prefeitura Municipal de Cuiabá Avenida Tenente Coronel Duarte, 1234 - Centro 78000000 - Cuiabá/MT		Agência/Código Cedente 38342/60025-3	
Data do Documento 19/08/2014	Nº do Documento 1402148427	Espécie Doc. RC-CI	Acerto N
Data do Processamento 19/08/2014		Nosso Número 00000001402148427-2	
Uso do Banco	Carteira 18	Espécie Moeda R\$	Quantidade Valor
		(=) Valor do Documento 60.122,21	
Instruções de Responsabilidade do Cedente NÃO RECEBER APÓS O VENCIMENTO. NÃO PAGÁVEL NOS CORREIOS (ECT).		(-) Desconto	
A NOTA DIGITAL AVULSA SOMENTE SERÁ ENTREGUE APÓS A CONFIRMAÇÃO DA BAIXA BANCÁRIA NO SISTEMA.		(-) Outras Deduções / Abatimento	
EXIJA NOTA FISCAL DE SERVIÇOS. GANHE PRÊMIOS EM DINHEIRO E DESCONTO NO IPTU. ACESSE O SITE : WWW.NOTACUIABANA.COM.BR		(+) Mora / Multa / Juros	
		(+) Outros Acréscimos	
		(=) Valor Cobrado 60.122,21	
Sacado Assembleia Legislativa do Estado de Mato Grosso Avenida Andre Antonio Maggi, S/N - Lote 06, Setor A - Centro Político Administrativo 78049065 - Cuiabá/MT			

Autenticação Mecânica - Ficha de Compensação



MATO GROSSO
ASSEMBLEIA LEGISLATIVA

Ordem de Pagamento

PLANEJAMENTO ORÇAMENTO E FINANÇAS

C.N.P.J.: 03.929.049/0001-11

Município: CUIABÁ

Órgão: 01
Unidade: 01.01
Funcional: 01.031.0145
Projeto/Atividade: 3.793
Elemento: 4.4.90.51.91.00.00.00.0100
Cód. Detalham.: 0
Recurso: 0100

- ASSEMBLÉIA LEGISLATIVA
- ASSEMBLÉIA LEGISLATIVA
- Ação Legislativa
- Ampliação e Reforma do Espaço Físico
- Obras Em Andamento
- RECURSOS DO TESOIRO - ORDINARIOS
- RECURSOS DO TESOIRO - ORDINARIOS

Número do empenho: 1332
Valor do empenho: 3.006.110,70
Valor anulado: 0,00
Total (A): 3.006.110,70

Pagamentos anteriores: 0,00
Valor da ordem: 60.122,21
Valor Anulado: 0,00
Total (B): 60.122,21
Saldo (A - B): 2.945.988,49

Credor: 10021 TIRANTE CONSTRUTORA E CONSULTORIA LTDA.

UF: MT

Endereço: Rua Barão de Melgaço, 2350

Cidade: CENTRO SUL

C.N.P.J.: 04.603.651/0001-27

Inscr. Est./Ident. Prof.:

Banco:

Agência:

Conta Corrente:

Emissão: 1332
Ratificações referentes a liquidação 2696 do empenho 1332. Despesas orçamentárias decorrentes da CONCORRÊNCIA PÚBLICA nº. 004/2013. Objeto: construção do estacionamento anexo ao teatro da Assembleia Legislativa do estado de Mato Grosso, com fornecimento de todo material, ferramental, equipamentos e mão de obra necessários à execução completa dos serviços nas condições e especificações do edital e seus anexos. CONTRATO Nº. 001/SCCC/ALMT/2014.

em complementação ao empenho nº. 1057/2014.
NFE. Nº 84

Total geral: 60.122,21

Fonte de recursos: Ordinário

Fica autorizado o pagamento de 60.122,21 (sessenta mil cento e vinte e dois reais e vinte e um centavos)

A despesa foi devidamente liquidada conforme legislação vigente.

JOEL EVANGELISTA DOS SANTOS
SECRETÁRIO ORÇ. E FINANÇAS

Descontos: 021174 ISSQN - PREFEITURA CUIABÁ

60.122,21

Total de descontos:

60.122,21

Líquido a pagar: 0,00

Recursos: Conta Banco

Cheque/Docto Valor

Ordem de pagamento: Em 18/07/2014 pague-se a importância acima processada

DEP. MAURO SAVI
ORDENADOR DE DESPESA

Recibo: Em 18/07/2014 recebi(emos) a importância acima processada

R.G.:

Credor

Certifico haver pago a importância acima.

CLAYTON MAURO CORRÊA FORTE: GERENTE DIVISÃO DE FINANÇAS
NELSON DIVINO DA SILVA: CONTADOR - CRC/MT 5902/0-8

MATO GROSSO**ASSEMBLEIA LEGISLATIVA**

Nota de Liquidação

PLANEJAMENTO ORÇAMENTO E FINANÇAS

C.N.P.J.: 03.929.049/0001-11

Município: CUIABÁ

Data: 18/07/2014

Nº da Liquidação: 2696/14

Ordinário

Processo:

Órgão: 01 - ASSEMBLÉIA LEGISLATIVA
Unidade: 01.01 - ASSEMBLÉIA LEGISLATIVA
Funcional: 01.031.0145 - Ação Legislativa
Projeto/Atividade: 3.793 - Ampliação e Reforma do Espaço Físico
Elemento: 4.4.90.61.91.00.00.00.0100 - Obras Em Andamento
Cód. Detalham.: 0 - Sem detalhamento das destinações de recursos
Código reduzido: 000008

Número do empenho: 1332/14
Valor do empenho: 3.006.110,70
Valor Anulado: 0,00
Total (A): 3.006.110,70

Liquidações Anteriores: 0,00
Valor da liquidação: 3.006.110,70
Valor Anulado: 0,00
Total (B): 3.006.110,70
Saldo (A - B): 0,00

Credor: 10021 TIRANTE CONSTRUTORA E CONSULTORIA LTDA.

Endereço: Rua Barão de Melgaço, 2350

Cidade: CENTRO SUL

C.N.P.J.: 04-803-651/0001-27

Inscr. Est./Ident. Prof.

UF: MT

Especificação: 1

Despesas orçamentárias decorrentes da CONCORRÊNCIA PÚBLICA nº. 004/2013.

Objeto: construção do estacionamento anexo ao teatro da Assembleia Legislativa do estado de Mato Grosso, com fornecimento de todo material, ferramental, equipamentos e mão de obra necessários à execução completa dos serviços nas condições e especificações do edital e seus anexos.

CONTRATO Nº. 001/SCCC/ALMT/2014.

em complementação ao empenho nº. 1067/2014.

NFE Nº 54

Fonte de recursos: Ordinário

Total geral: 3.006.110,70

Liquidação:

Fica liquidada a importância de 3.006.110,70 (três milhões, seis mil cento e dez reais e setenta centavos)

Fundamento legal:

Data:

Modal. licitação: Concorrência p/ Compras e Serviços

Número:

00

Data: 27/12/2013

Contrato:

Data:

Declaro para os devidos fins que o (material/serviço) foi (fornecido/prestado)

Data: 18/07/2014

Responsável

CLAYTON MAURO-CORRÊA FORTES
GERENTE DIVISÃO DE FINANÇAS

JOEL EVANGELISTA DOS SANTOS
SECRETÁRIO ORÇ. E FINANÇAS

DEP. MAURO SAVI
ORDENADOR DE DESPESA

NELSON DIVINO DA SILVA
CONTADOR - CRC/MT 5502/D-8



PODER LEGISLATIVO

ASSEMBLÉIA LEGISLATIVA DO ESTADO DE MATO GROSSO

"Missão: Legislar em defesa da sociedade, fiscalizar os atos do Poder Executivo, otimizar as forças internas e envolver a população na busca de soluções para as demandas sociais".

MEMORANDO 693/SAP/2014

Cuiabá, 18/07/2014

Ao: Exmo.Sr. Dep. Mauro Savi – Ordenador de despesas

Assunto: Encaminhamento de Nota Fiscal

Conforme relatório da Comissão de Fiscalização referente a 3ª Medição Provisória do Contrato nº 004/SG-AL/MT-2013, encaminho a Vossa Excelência, a Nota Fiscal Eletrônica Nº 84 da Empresa Tirante Construtora e Consultoria Ltda, CNPJ: 04.603.651/0001-27, Inscrição Municipal 75839 endereço Rua Barão de Melgaço, 2350, Sala 211, Edifício Barão Center, Centro Sul, Cuiabá-MT no valor R\$ 3.006.110,70 (Três Milhões, Seis Mil, Cento e Dez Reais e Setenta Centavos) para as devidas providências.

Atenciosamente

Djalma Ermenegildo

Secretário de Administração e Patrimônio

Célia de Almeida Pestana
Gerente de Material e Patrimônio



PREFEITURA MUNICIPAL DE CUIABÁ
Secretaria Municipal de Fazenda



ISS.net - Sistema Nota Control

Consulta Autenticidade de Documento Fiscal

Forma de Validação: ☒ Normal ☐ Código de Barras

Emissor: Tirante Construtora e Consultoria Ltda - Epp

Data Emissão: 16/7/2014 14:13:05

Série: Nota Fiscal de Serviço Eletrônica - NFS-e

Nº Documento: 84



Status: **DOCUMENTO FISCAL VÁLIDO.**

Visualizar: [Visualizar a Nota Fiscal Eletrônica](#)

Sair

Consultar Outr

Ajuda

 Prefeitura Municipal de Cuiabá Secretaria Municipal de Fazenda Fone: (65) 3317-5600 - http://www.cuiaba.mt.gov.br/				Série do Documento Nota Fiscal de Serviço Eletrônica - NFS-e	
Tirante Construtora e Consultoria Ltda - Epp Tirante Construtora e Consultoria Rua Barão de Melpaco 2350- SL 211 EDF BARAO CENTER - Centro Sul CEP 75080-800- Fone 656243707 - Cuiabá- MT contato@terra.com.br Inscrição Municipal 75639 - CPF/CNPJ 04.603.651/0001-27					
Identificação da Nota Fiscal Eletrônica					
Natureza da Operação Tributado no município		Data de Emissão da NFS-e 16/7/2014 14:13:05		Código de Verificação de Autenticidade 93 C3 E3	
Número do RPS Série do RPS		Data de Emissão do RPS		Número da Nota Fiscal 84	
Consulte a autenticidade deste documento acessando o site: www.issnetonline.com.br					
Dados do Tomador de Serviços					
CNPJ/CPF 03.929.049/0001-11		Inscrição Municipal 117156		Razão Social Assembleia Legislativa do Estado de Mato Grosso	
Endereço Avenida Andre Antonio Maggi		Número LOTE 08, SETOR A		Bairro Centro Político Administrativo	
CEP 78049-065		Cidade / UF Cuiabá / MT		Telefone (65)3313-6541	
e-mail henriqueadams@hotmail.com					
Descrição dos Serviços					
Valor referente à 3ª (Terceira) Medição Provisória Parcial do Contrato nº 004/2013, Obra Estacionamento Anexo ao Teatro da Assembleia Legislativa do Estado de Mato Grosso-MT.					
Banco Caixa Agn:498 Op:003 C/C:1224-1 Material: 1.803.666,42 Mão de Obra: 1.202.444,28					
Imposto Sobre Serviços de Qualquer Natureza-ISSQN					
Atividade do Município 4299599 - Outras obras de engenharia civil não especificadas		Alíquota 5,00		Item da LC118/2003 701	
Cód. Nacional Atividade Econômica 4299599					
Valor Total dos Serviços R\$ 3.006.110,70		Descontos Incondicionados R\$ 0,00		Deduções Base Cálculo R\$ 1.803.666,42	
Base de Cálculo R\$ 1.202.444,28		Total do ISSQN R\$ 0,00		ISSQN Retido Sim	
Desconto Condicionado R\$ 0,00					
Retenções de Impostos					
PIS R\$ 0,00		COFINS R\$ 0,00		INSS R\$ 0,00	
IRRF R\$ 0,00		CSLL R\$ 0,00		Outras Retenções R\$ 0,00	
ISSQN R\$ 60.122,21		R\$ 2.945.988,49			
Valor Líquido da Nota Fiscal					
Informações Complementares					
- PROCON-MT, Av. Hist. R. Mend., 917, B. Arsés, Ed. Eldorado Ex. Center, CEP 78008000-Cba/MT Fone: 151 e 65-3613-8500					

ATESTADO

ATESTO que os serviços constantes
nesta Nota foram realizados em conformidade
com o Artigo 63 da Lei 4320/64.

Cuiabá-MT.

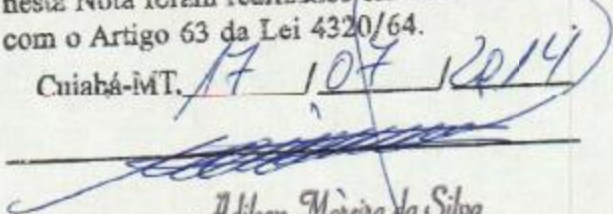
Adilson Moreira da Silva
Superintendente de Gestão de
Contratos e Convênios



PODER LEGISLATIVO
ASSEMBLÉIA LEGISLATIVA DO ESTADO DE MATO GROSSO

"Missão: Legislar em defesa da sociedade, fiscalizar os atos do Poder Executivo, otimizar as forças internas e ampliar a interlocução entre os parlamentares e a comunidade"

CUIABÁ, 17 DE JULHO DE 2014

**OBRA: CONSTRUÇÃO DO ESTACIONAMENTO DA ASSEMBLEIA LEGISLATIVA
DO ESTADO DE MATO GROSSO
EMPRESA: TIRANTE CONSTRUTORA E CONSULTORIA LTDA
CONTRATO Nº 001/2014/SCCC/ALMT**

RELATÓRIO 3ª MEDIÇÃO PROVISÓRIA PARCIAL

A obra se encontra em ritmo normal de trabalho iniciada de acordo com a ordem de serviço nº 005/2014, emitida pela mesa diretora em, 04 de abril de 2014.

A Empresa Tirante Construtora e Consultoria LTDA está dispondo de todos os cuidados relacionados às normas de segurança do trabalho visto a movimentação de funcionários, visitantes e veículos. Foi providenciada a documentação dos projetos e registros do CREA e CEI e juntos cópias dos recolhimentos previdenciários e certidões pertinentes, portanto cumprindo as exigências do contrato.

Estão incluídos neste relatório, os serviços previstos no cronograma físico /financeiro, em síntese foram realizados:

Demolições e Retiradas (100%), Serviços Preliminares e Projetos (51,00%), Movimentação de Terra (60,00%), Fundação em Sapata/Tubulão (40,00%), Execução de Emissário de Águas Pluviais (10,00%), Estrutura Pré-Moldado em Concreto (65,00%).

Os operários da obra estão devidamente uniformizados e utilizando os equipamentos de segurança obrigatórios, não tendo nenhuma ocorrência até esta data.

Todo andamento da obra está sendo anotados no livro "diário de obras".

Concluímos, verificamos que a obra está sendo executada de acordo com as normas técnicas e previsões contratuais podendo ser referendada a 2ª medição provisória.

O valor total da 3ª medição provisória parcial é de R\$ 3.006.110,70 (Três milhões, seis mil, cento e dez reais e setenta centavos).

Pela comissão de Fiscalização – Ato 086/2014 – Mesa Diretora.

Valdenir Rodrigues Benedito

Engº Mário Kazuo Iwassake

Adilson Moreira da Silva



PODER LEGISLATIVO
ASSEMBLÉIA LEGISLATIVA DO ESTADO DE MATO GROSSO

"Missão: Legislar em defesa da sociedade, fiscalizar os atos do Poder Executivo, otimizar as forças internas e ampliar a interlocução entre os parlamentares e a comunidade"

Presidente-Matricula 19240

Membro-matricula 33635

Membro-matricula 25425

TERMO DE HOMOLOGAÇÃO

REF. 3ª Medição Provisória Parcial do Contrato 001/104/SCCC/ALMT

Conforme constam do relatório da comissão de fiscalização contidos no presente processo, a Mesa Diretora homologa e autoriza o pagamento da 3ª medição provisória parcial, à empresa Tirante Construtora e Consultoria LTDA, no valor de R\$ 3.006.110,70 (Três milhões, seis mil, cento e dez reais e setenta centavos).

Cuiabá 17 de julho de 2014

Romoaldo Junior
Presidente em Exercício

Mauro Savi
Primeiro Secretario



PODER LEGISLATIVO

ASSEMBLÉIA LEGISLATIVA DO ESTADO DE MATO GROSSO

“Missão: Legislar em defesa da sociedade, fiscalizar os atos do Poder Executivo, otimizar as forças internas e envolver a população na busca de soluções para as demandas sociais”.

MEMORANDO Nº 691/SAP/2014

Cuiabá, 17/07/2014

Ao: Superintendente de Gestão de Contratos e Convênios.

Senhor Superintendente,

Solicito a V. Sa. Relatório técnico da Comissão de fiscalização referente a 3ª Medição Provisória do Contrato 004/2013 – Construção do Estacionamento anexo ao Teatro, conforme documentos em anexo.

Atenciosamente

p/p

Djalma Ermenegildo
Secretária de Administração e Patrimônio

Aline Michele da Silva Bruning

Aline Michele da Silva Bruning
Mat. 25515

Cr. Nr. 19/2014
Cuiabá, 16 de Julho de 2014.

À
ASSEMBLÉIA LEGISLATIVA DO ESTADO DE MATO GROSSO
AVENIDA ANDRÉ ANTONIO MAGGI
ATT.: SECRETARIA DE PATRIMÔNIO

REF.: 3ª (Terceira) Medição Provisória Parcial do Contrato nº 004/2013 Construção do Estacionamento anexo ao Teatro da A.L.

Prezado Senhor

Estamos encaminhando à V.Sas. a 3ª (Terceira) Medição Provisória Parcial do Contrato nº 004/2013, no valor de R\$ 3.006.110,70 (Três milhões, seis mil cento e dez reais e setenta centavos), conforme Cronograma Físico-Financeiro em anexo. Os documentos técnicos e informação da confecção das estruturas já foram encaminhados à comissão de fiscalização conforme cópia do ofício anexo.

Conforme cláusula contratual 4.0 parágrafo 4.3. e demais exigências da Assembleia Legislativa, segue em anexo:

- 1) Nota Fiscal nº 84 de 16/07/2014
- 2) Certidão Conjunta Negativa de Débito Relativos aos Tributos Federais e à Dívida Ativa da União;
- 3) Certidão Negativa Débito – Secretaria do Estado da Fazenda de ICMS/IPVA;
- 4) CRF – Certificação de Regularidade do FGTS;
- 5) Certidão Negativa de Débitos Relativos às Contribuições Previdenciárias e as de Terceiros;
- 6) Cópia autenticada das guias de recolhimento da contribuição previdenciária, devidamente quitadas;
- 7) Cópia autenticada das guias de recolhimento do FGTS, devidamente quitadas e Relação de Empregados – RE, envolvidos na execução do objeto contratado;
- 8) Cópia autenticada das folhas de salário dos empregados envolvidos na execução do objeto contratado;
- 9) Relação dos Empregados;
- 10) Declaração do empregador, ou do responsável pela gestão ou direção da empresa, dando conta da regular quitação de todos os direitos sociais trabalhistas de seus empregados.
- 12) Certidão Negativa de Débitos Trabalhistas.

Solicitamos que o pagamento referente à medição provisória anexa seja creditado na Agência: 1496– Conta Corrente: 1224-1 Banco Caixa.

Atenciosamente,



Tirante Construtora e Consultoria Ltda

Rua Barão de Melgaco, 2.360 Centro - Cuiabá / MT - CNPJ 04.603.651/0001-27

CRONOGRAMA FÍSICO FINANCEIRO

ORÇ: CONSTRUÇÃO DO ESTACIONAMENTO DA ASSEMBLEIA LEGISLATIVA DO ESTADO DE MATO GROSSO

Local: CENTRO POLÍTICO E ADMINISTRATIVO DO ESTADO DE MATO GROSSO

Data: Agosto / 2013

Item	Descrição	Valor do Item	%	Dias												TOTAL
				30	60	90	120	150	180	210	240	270	300			
01	DEMOLIÇÕES /RETRADAS	71.173,87	0,26%	71.173,87	-	-	-	-	-	7,00%	7,00%	7,00%	7,00%	71.173,87	-	
02	SERVIÇOS PRELIMINARES	1.323.225,92	4,45%	234.100,60	248.039,25	19.525,88	92.575,88	92.629,18	92.625,18	92.625,88	92.625,88	92.625,88	92.625,88	1.323.225,92	92.625,88	
03	MONTIMENTO DE TERRA	1.764.086,06	6,01%	-	-	-	713.698,42	713.698,42	-	-	-	-	-	1.764.086,06	-	
04	FUNDAÇÃO EM SAPATA/TUBULÃO	1.442.082,57	4,88%	-	144.299,27	721.046,34	578.87,39	48,00%	-	-	-	-	-	1.442.082,57	-	
05	EXECUÇÃO DE EMISSARIO DE AGUAS PLUVIAIS	701.721,82	2,46%	-	-	10.00%	30.172,18	70.172,18	70.172,18	70.172,18	200.688,73	142.344,36	20,00%	701.721,82	-	
06	ESTRUTURA PREMOLDADA EM CONCRETO	32.842.296,22	43,27%	3.210.572,88	3.210.572,82	2.568.498,05	1.532.344,28	1.925.444,28	35,00%	30,00%	30,00%	10,00%	-	32.842.296,22	-	
07	ESTRUTURA DE CONCRETO ARMADO/COBERTURA	2.831.362,72	9,54%	-	-	-	-	849.408,52	849.408,52	849.408,52	849.408,52	285.136,27	-	2.831.362,72	-	
08	IMPERMEABILIZAÇÕES E DRENAGEM	2.052.136,72	6,92%	-	-	-	410.547,74	410.547,74	410.547,74	410.547,74	410.547,74	410.547,74	-	2.052.136,72	-	
09	ALVENARIA E VEDAÇÕES	73.419,40	0,25%	-	-	-	-	36.759,70	36.759,70	36.759,70	100,00%	-	-	73.419,40	-	
10	ESQUADRIAS	119.711,52	0,40%	-	-	-	-	-	-	119.711,52	-	-	-	119.711,52	-	
11	REVESTIMENTO	411.257,47	1,39%	-	-	-	-	164.506,99	164.506,99	925.380,24	36,00%	36,00%	-	411.257,47	-	
12	PISOS, ROLAPES, SOLERIAS E PITORIS	1.082.955,10	3,63%	-	-	-	-	487.184,80	487.184,80	487.184,80	45,00%	10,00%	108.265,51	1.082.955,10	-	
13	INSTALAÇÃO ELÉTRICA	557.976,26	1,81%	-	-	30,00%	30,00%	30,00%	30,00%	161.392,58	30,00%	30,00%	161.392,58	557.976,26	-	
14	SISTEMA DE ILUMINAÇÃO DE EMERGENCIA	1.982.982,23	6,61%	-	594.238,87	594.238,87	594.238,87	594.238,87	594.238,87	10,00%	10,00%	90,00%	89.848,11	1.982.982,23	89.848,11	
15	INSTALAÇÃO DE INCENDIO	509.645,80	1,69%	-	-	-	-	-	-	509.645,80	40,00%	40,00%	40,00%	509.645,80	-	
16	FORRO	6.032,80	0,02%	-	-	-	-	-	-	1.208,56	20,00%	20,00%	20,00%	6.032,80	-	
17	VIDROS	68.489,64	0,23%	-	-	-	-	-	-	34.244,82	17,122,41	17,122,41	17,122,41	68.489,64	-	
18	PINTURA	846.833,41	2,87%	-	-	-	-	-	-	286.327,89	30,00%	30,00%	30,00%	846.833,41	-	
19	GUARITA DE RECEPÇÃO E CONTROLE DO ESTACIONAMENTO	178.488,12	0,59%	-	-	-	-	28.372,03	28.372,03	28.372,03	20,00%	20,00%	20,00%	178.488,12	-	
20	SERVIÇOS COMPLEMENTARES	897.558,72	2,99%	-	-	-	-	266.267,82	266.267,82	177.511,74	35,00%	35,00%	35,00%	897.558,72	-	
26				-	-	-	-	-	-	-	-	-	-	-	-	
TOTAL DO MÊS		29.677.467,60	100,00%	3.000.000,00	4.300.000,00	6.000.000,00	6.000.000,00	6.000.000,00	6.000.000,00	6.000.000,00	6.000.000,00	6.000.000,00	6.000.000,00	29.677.467,60	6.000.000,00	
TOTAL ACUMULADO																



MINISTÉRIO DA FAZENDA
Procuradoria-Geral da Fazenda Nacional
Secretaria da Receita Federal do Brasil

CERTIDÃO CONJUNTA NEGATIVA
DE DÉBITOS RELATIVOS AOS TRIBUTOS FEDERAIS E À DÍVIDA ATIVA DA UNIÃO

Nome: TIRANTE CONSTRUTORA E CONSULTORIA LTDA - EPP
CNPJ: 04.603.651/0001-27

Ressalvado o direito de a Fazenda Nacional cobrar e inscrever quaisquer dívidas de responsabilidade do sujeito passivo acima identificado que vierem a ser apuradas, é certificado que não constam pendências em seu nome, relativas a tributos administrados pela Secretaria da Receita Federal do Brasil (RFB) e a inscrições em Dívida Ativa da União junto à Procuradoria-Geral da Fazenda Nacional (PGFN).

Esta certidão, emitida em nome da matriz e válida para todas as suas filiais, refere-se exclusivamente à situação do sujeito passivo no âmbito da RFB e da PGFN, não abrangendo as contribuições previdenciárias e as contribuições devidas, por lei, a terceiros, inclusive as inscritas em Dívida Ativa do Instituto Nacional do Seguro Social (INSS), objeto de certidão específica.

A aceitação desta certidão está condicionada à verificação de sua autenticidade na Internet, nos endereços <<http://www.receita.fazenda.gov.br>> ou <<http://www.pgfn.fazenda.gov.br>>.

Certidão emitida com base na Portaria Conjunta PGFN/RFB nº 3, de 02/05/2007.

Emitida às 16:24:45 do dia 21/02/2014 <hora e data de Brasília>.

Válida até 20/08/2014.

Código de controle da certidão: **6626.FC78.21E1.55F2**

Certidão emitida gratuitamente.

Atenção: qualquer rasura ou emenda invalidará este documento.

Secretaria de Estado
de Fazenda

Sistema de Certidão Negativa de Débito

Data: 20/06/2014 - 08:32:56

**CERTIDÃO POSITIVA DE DÉBITOS FISCAIS COM EFEITO DE
CERTIDÃO NEGATIVA Nº: 0012062708**

Finalidade: Certidão referente ao ICMS/IPVA para fins gerais

Data de Emissão: 20/06/2014

Hora de Emissão: 08:32:59

Qualificação do Contribuinte:

Endereço: RUA BARÃO DE
MELGADO, 2350 CENTRO
SUL CUIABÁ MTCNAE : Outras obras de
engenharia civil não

especificadas anteriormente

Certidão fornecida para Inscrição Estadual: 13.362.576-0

Razão Social: TIRANTE CONSTRUTORA E CONSULTORIA LIMITADA EPP

CERTIDÃO POSITIVA COM EFEITO NEGATIVO

CERTIFICAMOS que, consultados as bases informatizadas e integradas ao sistema de processamento de dados da CND, da Secretaria de Estado de Fazenda, relativamente ao Contribuinte acima indicado, bem como aos seus sócios e demais empresas de cujo capital social aquele ou estas participe(m), até a data e hora em epígrafe, constatamos a(s) ocorrência(s) adiante descritas.

Fica reservado o direito de a Fazenda Pública do Estado de Mato Grosso exigir outros valores relativos a tributos estaduais e seus acréscimos legais, mesmo lançados, bem como em razão de posterior lançamento ou apuração, ou decorrentes de inexistência de informação prestada pelo contribuinte ou, ainda, do restabelecimento da exigibilidade do crédito tributário, inclusive quando objeto de NAI e/ou acordo de parcelamento.

OBS. A presente Certidão não alcança débitos fiscais já encaminhados para inscrição em Dívida Ativa, de competência da Procuradoria Geral do Estado, nem o cumprimento de obrigações principais ou acessórias, cujo controle ainda não esteja informatizado ou integrado ao sistema da CND/SEFAZ.

OCORRÊNCIAS

Fornecimento gratuito, salvo quando a impressão for efetuada por unidade fazendária, mediante requerimento do interessado.

A autenticidade desta Certidão deverá ser confirmada via Internet: www.sefaz.mt.gov.br

Esta Certidão tem validade até 20/07/2014 - Fornecimento Gratuito

Código de Autenticidade: 229A2T72KKLMU299

Página 1 de 2

© Copyright 2001-2014 Secretaria de Estado de Fazenda do Mato Grosso - Todos os direitos reservados

Secretaria de Estado
de Fazenda

Sistema de Certidão Negativa de Débito

Data: 20/06/2014 - 08:32:56

CERTIDÃO POSITIVA DE DÉBITOS FISCAIS COM EFEITO DE
CERTIDÃO NEGATIVA Nº: 0012062708

Finalidade: Certidão referente ao ICMS/IPVA para fins gerais

Data de Emissão: 20/06/2014

Hora de Emissão: 08:32:59

QUANTO AO CONTRIBUINTE
04.603.891/0001-27 - TIRANTE CONSTRUTORA E CONSULTORIA LIMITADA EPP - Débito Suspensa
Conta Corrente FiscalQUANTO A(S) FILIAL(ES) RELATIVAMENTE A PARCELAMENTOS FISCAIS EM DIA E DÉBITOS
SUSPENSOSNada Consta
QUANTO AO(S) SÓCIO(S) RELATIVAMENTE A PARCELAMENTOS FISCAIS EM DIA E DÉBITOS
SUSPENSOS709.714.981-72 - ALAN MARCEL DE BARROS - Débito Suspensa Conta Corrente Fiscal
QUANTO À PARTICIPAÇÃO(ÕES) RELATIVAMENTE A PARCELAMENTOS FISCAIS EM DIA E DÉBITOS
SUSPENSOSNada Consta
QUANTO À PARTICIPAÇÃO(ÕES) DE SÓCIO(S) EM OUTRA(S) EMPRESA(S) RELATIVAMENTE A
PARCELAMENTOS FISCAIS EM DIA E DÉBITOS SUSPENSOS

Nada Consta

A autenticidade desta Certidão deverá ser confirmada via Internet: www.sefaz.mt.gov.br

Esta Certidão tem validade até 20/07/2014 - Fornecimento Gratuito

Código de Autenticidade: 229A2T72KKLMU299

Página 2 de 2



IMPRIMIR

VOLTAR



Certificado de Regularidade do FGTS - CRF

Inscrição: 04603651/0001-27
Razão Social: TIRANTE CONSTRUTORA E CONSULTORIA LTDA
Endereço: R BARAO DE MELGACO 2350 BARAO CENTER SL211 / CENTRO
SUL / CUIABA / MT / 78020-800

A Caixa Econômica Federal, no uso da atribuição que lhe confere o Art. 7, da Lei 8.036, de 11 de maio de 1990, certifica que, nesta data, a empresa acima identificada encontra-se em situação regular perante o Fundo de Garantia do Tempo de Serviço - FGTS.

O presente Certificado não servirá de prova contra cobrança de quaisquer débitos referentes a contribuições e/ou encargos devidos, decorrentes das obrigações com o FGTS.

Validade: 30/06/2014 a 29/07/2014

Certificação Número: 2014063005150084975222

Informação obtida em 02/07/2014, às 10:20:24.

A utilização deste Certificado para os fins previstos em Lei está condicionada à verificação de autenticidade no site da Caixa:
www.caixa.gov.br



MINISTÉRIO DA FAZENDA
Secretaria da Receita Federal do Brasil

CERTIDÃO NEGATIVA
DE DÉBITOS RELATIVOS ÀS CONTRIBUIÇÕES PREVIDENCIÁRIAS E
ÀS DE TERCEIROS

CNPJ: 125112014-88888651
Nome: TIRANTE CONSTRUTORA E CONSULTORIA LTDA - EPP
CNPJ: 04.603.651/0001-27

Reservado o direito de a Fazenda Nacional cobrar e inscrever quaisquer débitos de responsabilidade do sujeito passivo acima identificado que vierem a ser apurados, é certificado que não constam pendências em seu nome relativas a contribuições administradas pela Secretaria da Receita Federal do Brasil (RFB) e a inscrições em Dívida Ativa da União (DAU).

Esta certidão, emitida em nome da matriz e válida para todas as suas filiais, refere-se exclusivamente às contribuições previdenciárias e às contribuições devidas, por lei, a terceiros, inclusive às inscritas em DAU, abrangendo os demais tributos administrados pela RFB e as demais inscrições em DAU, administradas pela Procuradoria-Geral da Fazenda Nacional (PGFN), objeto de Certidão Conjunta PGFN/RFB.

Esta certidão é válida para as finalidades previstas no art. 47 da Lei nº 11.123 de 24 de julho de 1991, exceto para:

- verbação de obra de construção civil no Registro de Imóveis;
- redução de capital social, transferência de controle de cotas de sociedade limitada e cisão parcial ou transformação de entidade ou de sociedade empresária simples;
- abertura de filial individual ou de empresário, conforme definido pelo art. 931 da Lei nº 10.406, de 10 de Janeiro de 2002 - Código Civil, extinção de sociedade ou sociedade empresária ou simples.

A aceitação desta certidão está condicionada à finalidade para a qual foi emitida e à verificação de sua autenticidade na Internet, no endereço <http://www.receita.fazenda.gov.br>

Esta certidão emitida com base na Portaria Conjunta PGFN/RFB nº 01, de 20 de Janeiro de 2010.

Emitida em 22/04/2014.
Válida até 19/10/2014.

Certidão emitida gratuitamente.

Observação: qualquer rasura ou emenda invalidará este documento.



Comprovante de pagamento de Guia da Previdência Social
Via Internet Banking CAIXA

Documento pago dentro das condições definidas pela portaria MPAS NR. 375, de 25/01/2001

Nome: TIRANTE CONS E CONS
Conta de débito: 0016 / 003 / 00001803-3



MINISTÉRIO DA PREVIDÊNCIA E ASSISTÊNCIA SOCIAL - MPAS
INSTITUTO NACIONAL DO SEGURO NACIONAL - INSS

GUIA DA PREVIDÊNCIA SOCIAL - GPS

01- NOME OU RAZÃO SOCIAL/ENDEREÇO/FONE
TIRANTE CONSTRUTORA E CON
AVENIDA ANDRE ANTONIO MAGGI
65-30542320

02- VENCIMENTO
(Uso Exclusivo INSS)

ATENÇÃO

É vedada a utilização de GPS para recolhimento de receita de valor inferior estipulado em Resolução publicada pelo INSS. A receita que resultar inferior deverá ser adicionada à contribuição ou importância correspondente nos meses subsequentes, até que o total seja igual ou superior ao valor mínimo fixado.

03- CÓDIGO DE PAGAMENTO	2208
04- COMPETÊNCIA	06/2014
05- IDENTIFICADOR	512238194171
06- VALOR DO INSS	1.286,23
07-	
08-	
09- VALOR DE OUTRAS ENTIDADES	240,65
10- ATM/MULTA E JUROS	0,00
11- VALOR TOTAL	1.526,88

12- AUTENTICAÇÃO BANCÁRIA
CEPIC 15072014 001600300001803 874539

Identificação da operação: GPS TIRANTE CONSTRUTORA E

Data/hora da operação: 15/07/2014 18:11:58

Código da operação: 00874539

Chave de segurança: 80NK8LUWMZA1VY7Z

Operação realizada com sucesso conforme as informações fornecidas pelo cliente.

SAC CAIXA: 0800 726 0101
Pessoas com deficiência auditiva: 0800 726 2492
Ouvidoria: 0800 725 7474
Help Desk CAIXA: 0800 726 0104

3651- 006.000.000

Vencimento: 18/07/2014

 MINISTÉRIO DA PREVIDÊNCIA E ASSISTÊNCIA SOCIAL-MPAS INSTITUTO NACIONAL DO SEGURO SOCIAL - INSS GUIA DA PREVIDÊNCIA SOCIAL - GPS	3. CÓDIGO DE PAGAMENTO	2208
	4. COMPETÊNCIA	06/2014
	5. IDENTIFICADOR	512236194171
	6. VALOR DO INSS	1.286,23
	7.	
1. NOME OU RAZÃO SOCIAL / FONE / ENDEREÇO: TIRANTE CONSTRUTORA E CONSULTORIA LTDA - EPP Avenida ANDRE ANTONIO MAGGI LOTE 06 SN (65) 3054-2320 CPA 78005-310 Cuiabá MT	8.	
	9. VLR DE OUTRAS ENTIDADES	240,65
	10. ATM / MULTA E JUROS	
	11. TOTAL	1.526,88
	12. AUTENTICAÇÃO BANCÁRIA	
ATENÇÃO: É vedada a utilização de GPS para recolhimento da receita de valor inferior ao estipulado em Resolução publicada pelo INSS. A receita que resultar valor inferior deverá ser adicionada à contribuição ou importância correspondente nos meses subsequentes, até que o total seja igual ou superior ao valor mínimo fixado.		
ORGANIZAÇÃO CONTÁBIL REUNIDOS S/C - CNPJ: 02.732.377/0001-60 PROSOFT TECNOLOGIA LTDA - CNPJ: 55.491.484/0001-04		

3651- 006.000.000

Vencimento: 18/07/2014

 MINISTÉRIO DA PREVIDÊNCIA E ASSISTÊNCIA SOCIAL-MPAS INSTITUTO NACIONAL DO SEGURO SOCIAL - INSS GUIA DA PREVIDÊNCIA SOCIAL - GPS	3. CÓDIGO DE PAGAMENTO	2208
	4. COMPETÊNCIA	06/2014
	5. IDENTIFICADOR	512236194171
	6. VALOR DO INSS	1.286,23
	7.	
1. NOME OU RAZÃO SOCIAL / FONE / ENDEREÇO: TIRANTE CONSTRUTORA E CONSULTORIA LTDA - EPP Avenida ANDRE ANTONIO MAGGI LOTE 06 SN (65) 3054-2320 CPA 78005-310 Cuiabá MT	8.	
	9. VLR DE OUTRAS ENTIDADES	240,65
	10. ATM / MULTA E JUROS	
	11. TOTAL	1.526,88
	12. AUTENTICAÇÃO BANCÁRIA	
ATENÇÃO: É vedada a utilização de GPS para recolhimento da receita de valor inferior ao estipulado em Resolução publicada pelo INSS. A receita que resultar valor inferior deverá ser adicionada à contribuição ou importância correspondente nos meses subsequentes, até que o total seja igual ou superior ao valor mínimo fixado.		
ORGANIZAÇÃO CONTÁBIL REUNIDOS S/C - CNPJ: 02.732.377/0001-60 PROSOFT TECNOLOGIA LTDA - CNPJ: 55.491.484/0001-04		

ORGANIZAÇÃO CONTÁBIL REUNIDOS S/C - CNPJ: 02.732.377/0001-60
 PROSOFT TECNOLOGIA LTDA - CNPJ: 55.491.484/0001-04

TABELOUÁRIO E REGISTRO DE DOCUMENTOS E PROSOFT TECNOLOGIA
 Av. Getúlio Vargas, 141 - Cuiabá - Mato Grosso - CEP: 78005-310
 Telefone: (65) 3054-2320 - Fax: (65) 3054-2321
 E-mail: atendimento@prosoft.com.br - Site: www.prosoft.com.br

AUTENTICAÇÃO

Confere com a original que me foi apresentada do que dou fé.

ALL35279
 RS 230

Selo de Controle Digital

Em testemunho () da verdade.

Claudio da Conceição-Escritor Autorizado
 Cuiabá, 16 de julho de 2014

Poder Judiciário do Estado de Mato Grosso Cod. Serv. 58 Cod
<http://www.tjmt.jus.br/selos>

Confere com a original que me foi apresentada do que dou fé.

AUTENTICAÇÃO

ORGANIZAÇÃO CONTÁBIL REUNIDOS S/C - CNPJ: 02.732.377/0001-60
 PROSOFT TECNOLOGIA LTDA - CNPJ: 55.491.484/0001-04



ALL35279

RS 230

Selo de Controle Digital

Em testemunho ()

Claudio da Conceição-Escritor Autorizado

Cuiabá, 16 de julho de 2014

Poder Judiciário do Estado de Mato Grosso

**Comprovante de recolhimento de FGTS
Via Internet Banking Caixa**

Nome: TIRANTE CONS E CONS
Conta de débito: 0016 / 003 / 00001803-3

Representação numérica do código de barras:

858900000654 604301801402 707570200808 460365100012

CNPJ/CEI empresa: 04.603.651/0001-27

Cód. convênio: 0180

Data de validade: 07/07/2014

Competência: 06/2014

Valor recolhido: 6.560,43

Identificação da operação: FGTS TIRANTE CONSTRUTORA

Data/hora da operação: 07/07/2014 18:04:31

Data de Débito: 07/07/2014

Código da operação: 00583101

Chave de Segurança: 83EMZA206A3Z5HQ5

Operação realizada com sucesso conforme as informações fornecidas pelo cliente.

SAC CAIXA: 0800 726 0101

Pessoas com deficiência auditiva: 0800 726 2492

Ouvidoria: 0800 725 7474

Help Desk CAIXA: 0800 726 0104

FGTS

FUNDO DE GARANTIA DO TEMPO DE SERVIÇO

GPFP - SEFIP 8.40

GRF - GUIA DE RECOLHIMENTO DO FGTS
GERADA EM 02/07/2014 - 15:30:49

EDENIR WAYHS

Rua 12 de Outubro, 273 - Centro
78005-310 - Cuiabá-MT - Telef: 3322-4320 (0065) 30542320
Cec. Cont. CRC-MT 007654/O-4 - CPF: 369.224.479-72

01-RAZÃO SOCIAL/NOME

TIRANTE CONSTRUTORA E CONSULTORIA LTDA

03-FPAB	04-SIMPLES	05-REMUNERAÇÃO	06-COTR TRABALHADORES	07-ALÍQUOTA FGTS
507	1	82.005,43	54	8
08-CÓD RECOLHIMENTO	09-ID RECOLHIMENTO	10-INSCRIÇÃO/TIPO (8 1)	11-COMPETÊNCIA	12-DATA DE VALIDADE
155	018080-1	04.603.651/0001-27	06/2014	07/07/2014

13-DEPÓSITO + CONTRIB SOCIAL	14-ENCARGOS	15-TOTAL A RECOLHER
6.560,43	0,00	6.560,43

VALOR FGTS A RECOLHER ATÉ O DIA 07/07/2014

OBS.: MOVIMENTO COM GERAÇÃO DE 2 GRF, TODAS DEVEM SER QUITADAS OBRIGATORIAMENTE.

658900000654 604301801402 707570200808 460365100012

AUTENTICAÇÃO MECÂNICA

FGTS

FUNDO DE GARANTIA DO TEMPO DE SERVIÇO

GPFP - SEFIP 8.40

GRF - GUIA DE RECOLHIMENTO DO FGTS
GERADA EM 02/07/2014 - 15:30:49

EDENIR WAYHS

Rua 12 de Outubro, 273 - Centro
78005-310 - Cuiabá-MT - Telef: 3322-4320 (0065) 30542320
Cec. Cont. CRC-MT 007654/O-4 - CPF: 369.224.479-72

01-RAZÃO SOCIAL/NOME

TIRANTE CONSTRUTORA E CONSULTORIA LTDA

03-FPAB	04-SIMPLES	05-REMUNERAÇÃO	06-COTR TRABALHADORES	07-ALÍQUOTA FGTS
507	1	82.005,43	54	8
08-CÓD RECOLHIMENTO	09-ID RECOLHIMENTO	10-INSCRIÇÃO/TIPO (8 1)	11-COMPETÊNCIA	12-DATA DE VALIDADE
155	018080-1	04.603.651/0001-27	06/2014	07/07/2014

13-DEPÓSITO + CONTRIB SOCIAL	14-ENCARGOS	15-TOTAL A RECOLHER
6.560,43	0,00	6.560,43

VALOR FGTS A RECOLHER ATÉ O DIA 07/07/2014

OBS.: MOVIMENTO COM GERAÇÃO DE 2 GRF, TODAS DEVEM SER QUITADAS OBRIGATORIAMENTE.

658900000654 604301801402 707570200808 460365100012

AUTENTICAÇÃO MECÂNICA



Confere com a original que me foi apresentada do que dou fé.

A LL35276
RS 230

Setor de Controle Digital

AUTENTICAÇÃO

Em testemunho () da verdade
Cleydo da Conceição Escrivã Autorizado
Cuiabá, 16 de junho de 2014
Poder Judiciário do Estado de Mato Grosso Cod Serv 58 Cod
http://www.tjmt.jus.br/seios

Confere com a original que me foi apresentada do que dou fé.

ALL 35277
RS 230

Setor de Controle Digital

AUTENTICAÇÃO

Em testemunho () da verdade
Cleydo da Conceição Escrivã Autorizado
Cuiabá, 16 de junho de 2014
Poder Judiciário do Estado de Mato Grosso Cod Serv 58 Cod
http://www.tjmt.jus.br/seios

MINISTERIO DO TRABALHO E ENERGIA - MTE
SGTID - SGTID 8.40 (30/10/2009) TABELAS 33.0 (14/01/2014)

- 257 -

Nº ARQUIVO:	NCscTHL12bj0000-3
Nº CONTEIOLR:	PMq11j10LS0000-S
EMPRESA:	TIRANTE CONSTRUTORA E CONSULTORIA LTDA
INSCRIÇÃO:	04.603.651/0001-27
FAPAS:	507 OUTRAS ENTIDADES: 0079 SIMPLES: 1
ALIQ RAT:	3,9 FAP: 1,00 RAT AJUSTADO: 3,00 COD REC: 155 COMP: 06/2014
Nº CONTEIOLR:	DFC1k3QL4F00000-3
INSCRIÇÃO:	512219702374
RATREO	CIDADE
LOGRADOURC	MUNICELANDIA
UF	MT

DECLARAÇÃO DE PREVIDÊNCIA

VALORES PREVIDÊNCIA		VALORES FGTS - 8%	
REM SEM 13º SALÁRIO	13.660,40	REM SEM 13º SALÁRIO	13.660,40
REM BASE CALC 13º SAL	0,00	REM 13º SALÁRIO	0,00
		DEPÓSITO	1.092,84
		ENCARGOS FGTS	0,00
		CONTRIB SOCIAL	0,00
		ENCARGOS CONTRIB SOC	0,00
TOTAL TRABALHADORES	R	TOTAL TRABALHADORES	R

TOTALS DO TITULAR	VALORES PREVIDÊNCIA	VALORES FGTS - 84
REM SEM 13° SALÁRIO	13.660,40	13.660,40
REM BASE CALC 13° SAL	0,00	0,00
CONTR SEGUROS DEVIDA	1.248,53	1.092,84
VAL DEVIDO PREV SOC	5.182,72	0,00
		0,00
		0,00
		0,00
TOTAL TRABALHADORES	8	8
		TOTAL TRABALHADORES

VALMIR EDSON WAYHS
Rua 12 de Outubro, 273 - Centro
78005-510 - Cuiabá-MT - Telefax: 322-4320
78005-510 - Cuiabá-MT - Tel: 421.741.018-72
Fic. Cont. CRC-MT 005503/O-5





DATA: 02/07/2014
HORA: 15:30:49
PÁG: 0004/0022

MINISTÉRIO DA FAZENDA - NF

MINISTÉRIO DO TRABALHO E EMPREGO - MTE
GFIP - SEFIP 8.40 (30/10/2008) TABELAS 33.0 (14/01/2014)

RELAÇÃO DOS TRABALHADORES CONSTANTES NO ARQUIVO SEFIP
RESUMO DO FECHAMENTO - TOMADOR DE SERVIÇOS/OBRA

MODALIDADE: "BRANCO"-RECOLHIMENTO AO FSTIS E DECLARAÇÃO À PREVIDÊNCIA

858000000003 072401801402 707570200808 460365100012
858000000003 072401801400 707570200000 460365100012

Nº ARQUIVO: NCSCIH1f2bJ0000-3
INSCRIÇÃO: 04.603.651/0001-27
FAP: 1,00 RAT AJUSTADO: 3,00
INSCRIÇÃO: 04.603.651/0001-27
CNAE PREPONDERANTE 4299599
CNAE: 4299599

EMPRESA: TIRANTE CONSTRUTORA E CONSULTORIA LTDA FPAS: 507 OUTRAS ENT: 0079 SIMPLES: 1 RAT: 3,0
COMP: 06/2014 COD REC: 155 COD GPS: 2100 N° DE CONTROLE: KJN9KSOXJUH0000-4
TOMADOR/OBRA: TIRANTE CONSTRUTORA E CONSULTORIA LTDA BAIRRO: CENTRO SUL

LOGRADOURO: RUA BARAO DE MELGACO 2350 E BARAO CENTER S 211
UF: MT CEP: 78020-800

CIDADE: CUIABA

BASE CÁL 13° PREV SOC

BASE CÁL PREV SOC

BASE CÁL 13° PREV SOC

BASE CÁL PREV SOC

REMUNERAÇÃO 13°

REMUNERAÇÃO SEM 13°

CAT	QUANT	REMUNERAÇÃO SEM 13°	REMUNERAÇÃO 13°	BASE CÁL PREV SOC	BASE CÁL 13° PREV SOC
01	2	2.353,16	0,00	2.353,16	0,00
07	1	362,00	0,00	362,00	0,00
11	2	1.448,00	0,00	1.448,00	0,00
TOTAIS:	5	4.163,16	0,00	4.163,16	0,00



AUTENTICAÇÃO

Confere com a original que me foi apresentada do que dou fé.

ALL35311
R\$ 2,30

Em testemunho de verdade
Claudio da Conceição Escrivão Autorizado
Cuiabá 16 de Junho de 2014
Poder Judiciário do Estado de Mato Grosso Cod. Serv 58 Coo
<http://www.lmt.jus.br/selos>

SEFIP - NF 8.40 - 273 - 2014-4320
Tudo 12 de Junho de 2014 - telefone: 3322-4320-12
10000-310 - Cuiabá - MT - CEP: 78020-800

DATA: 02/07/2014
HORA: 15:30:49
PAG: 0005/0022

MINISTÉRIO DA PÉDADA - MF

MINISTÉRIO DO TRABALHO E EMPREGO - MTE
GFIP - SEPIS 8.40 (30/10/2008) TABELAS 33.0 (14/03/2014)

RESUMO DAS INFORMAÇÕES À PREVIDÊNCIA SOCIAL CONSTANTES NO ARQUIVO SEPIS
TOMADOR DE SERVIÇOS/OBRA

EMPRESA: TIRANTE CONSTRUTORA E CONSULTORIA LTDA
EMPREGADOR: TIRANTE CONSTRUTORA E CONSULTORIA LTDA
EMPREGADO: RUA BARÃO DE MELGACÓ 2350 E BARÃO CENTER S 211
CIDADE: CUIABÁ
Nº ARQUIVO: NC8C1H122J0000-3
INSCRIÇÃO: 04.603.651/0001-27
FAP: 1.00 RAT AJUSTADO: 3.00
INSCRIÇÃO: 04.603.651/0001-27
CNAE PREPONDERANTE: 4299599
CNAE: 4299599

LOGRADOURO: RUA BARÃO DE MELGACÓ 2350 E BARÃO CENTER S 211
CIDADE: CUIABÁ
UF: MT
CEP: 78020-800
TELEFONE: 0065 3054 2320
BALNEIO: CENTRO SUL
Nº DE CONTROLE: KJN-REQUJ0000-4
OUTRAS ENT: 0079 SIMPLES: 1 RAT: 3.0
FAPAS: 507
VALOR DEV PREV SOC CALCULADO SEPIS: 1.453,34 CONTRIB SEGURADOS - DEVIDA:
0,00 RECEITA EVENTO DESP/PATROCÍNIO:
0,00 PERC DE ISENÇÃO DE FILANTROPIA:
0,00 13º SALÁRIO MATERNIDADE:
0,00 COM PRODUÇÃO PJ:
0,00 COM PRODUÇÃO PF:
0,00 VALOR DAS FATURAS EMITIDAS PARA O TOMADOR:

COMPENSAÇÃO PERÍODO INICIAL: 0,00 VALOR A COMPENSAR:
VALOR ABATIDO: 0,00 VALOR EXCEDENTE AO LIMITE DOS 30%:
RETENÇÃO (LEI 9.711/98) 0,00 VALOR ABATIDO PELO SEPIS: 0,00 VALOR A COMPENSAR/RESTITUIR: 0,00

BASE DE CÁLCULO APOSENTADORIA ESPECIAL/OCCORRÊNCIA
15 ANOS: 0,00 20 ANOS: 0,00 25 ANOS: 0,00
QUANTIDADE: 0 0 0

QUANTIDADE DE MOVIMENTAÇÕES / CÓDIGOS
H: 0 11: 0 12: 0 13: 0 14: 0 15: 0 16: 0 17: 0 18: 0 19: 0 20: 0 21: 0 22: 0 23: 0 24: 0 25: 0 26: 0 27: 0 28: 0 29: 0 30: 0 31: 0 32: 0 33: 0 34: 0 35: 0 36: 0 37: 0 38: 0 39: 0 40: 0 41: 0 42: 0 43: 0 44: 0 45: 0 46: 0 47: 0 48: 0 49: 0 50: 0 51: 0 52: 0 53: 0 54: 0 55: 0 56: 0 57: 0 58: 0 59: 0 60: 0 61: 0 62: 0 63: 0 64: 0 65: 0 66: 0 67: 0 68: 0 69: 0 70: 0 71: 0 72: 0 73: 0 74: 0 75: 0 76: 0 77: 0 78: 0 79: 0 80: 0 81: 0 82: 0 83: 0 84: 0 85: 0 86: 0 87: 0 88: 0 89: 0 90: 0 91: 0 92: 0 93: 0 94: 0 95: 0 96: 0 97: 0 98: 0 99: 0



AUTENTICAÇÃO
Confere com o original que me foi apresentada o que dou fé.
ALL35312
R\$ 2,30
Em testemunho () da verdade de
Claudio da Conceição Escriv. Autorizado
Cuiabá, 16 de junho de 2014
Poder Judiciário do Estado de Mato Grosso Cod. Serv 55 Cod
<http://www.tmt.jus.br/selos>

MINISTÉRIO DA FAZENDA - MF

MINISTÉRIO DO TRABALHO E EMPREGO - MTE
GFIP - SEFIP 8.40 (30/10/2008) TABELAS 33.0 (14/01/2014)

3.0 (14/01/2014)

RELACÃO DOS TRABALHADORES COM O TOMADOR DE SERVIÇOS/ OBRAS - CONTRIBUIÇÃO À PREVIDÊNCIA

858900000654 604301801402 707570200808 460365100012
858000000003 072401801400 707570200000 460365100012

MODALIDADE :

Nº ARQUIVO: NCSC7H1F2BJ0000-3
INSCRIÇÃO: 04.603.651/0001-27
FAP: 1,00 RAT AJUSTADO: 3,00
INSCRIÇÃO: 51211UUS3478
CNAE PREPONDERANTE 4299599
CNAE: 4299599

CONSTRUTORA E CONSULTORIA LTDA
RUA: TIRANTE
CNPJ: 06.708.228
EPAS: 507
OUTRAS ENT: 0079
SIMPLES: 00000-3
CNPJ: 06.708.228
OUTRAS ENT: 0079
SIMPLES: 00000-3

EMPRESA: TIRANTE CONSTRUTORA E COMERCIO DE CIMENTO DO BRASIL S.A.
Nº DE CONTROLE: HGm619LO42
PPAS: 507
RABELO: CENTRO SUL
COD GPS: 2208
COD REC: 155
COD REC SEDE ALMT
COMB: 06/2014

COMP: 06/2014 COD REC: 202
TOMADOR/OBRA: REFORMA E AMPLIACAO DO EDIF SEDE ALMI
BAIRRO: CENTRO SUI

TOMADOR/OUA: RUA BARAO DE MELGACO 2350 E BARAO CENTER S 2111
CEP: 01000-000

LOGRADOURO: RUA BAZAU DE MEDeiros
Cidade: CUTABA

CIDADE: CUIABÁ

QUANT	REMUNERAÇÃO SEM 13.
0.00	0.00

40.406,72	40.406,72	0,00
40.406,72	40.406,72	0,00

01 23 23 00

40.406,72

TOTALS: 23

 **AUTENTICAÇÃO**

Confere com a original que me foi apresentada do
que dou fé.

ALL35307
R\$ 2,30

 Selo de Controle Digital

Em testemunha () da verdade

Claudia da Conceicao- Escrivã Autorizada

Quang, 16 de junho de 2014

Poder Judiciário do Estado de Mato Grosso - Cbu Serv 58 Cod

<http://www.tjmt.jus.br/selos>

Banco Nacional de México

DATA: 02/07/2014
HORA: 15:30:49
PAG: 0009/0022

MINISTÉRIO DA PÉDA - ME

MINISTÉRIO DO TRABALHO E EMPREGO - MTE
SEIIP - SEIIP 6.40 (30/10/2008) TABELAS 33.0 (14/01/2014)

RESUMO DAS INFORMAÇÕES À PREVIDÊNCIA SOCIAL CONSTANTES NO ARQUIVO SEIIP
TOMADOR DE SERVIÇOS/OBRA

Nº ARQUIVO: NCSCIHE2BJ0000-3
INSCRIÇÃO: 04.603.651/0001-27
FAP: 1,00 RAT AJUSTADO: 3,00
INSCRIÇÃO: 512110853478
CNAE PREPONENTE: 4299599
CNAE: 4299599

EMPRESA: TRANTE CONSTRUTORA E CONSULTORIA LTDA
EMPRESA: TRANTE CONSTRUTORA E CONSULTORIA LTDA
CNPJ: 06/2014 COD REC: 155 CDD GPS: 2208
COM: 06/2014 COD REC: 155 CDD GPS: 2208
TOMADOR/OBRA: REFORMA E AMPLIAÇÃO DO EDIFÍCIO ALMT
Nº DE CONTROLE: H6618F6q100000-3
RAIO: CENTRO SUL
TELEFONE: 0065 3054 2320
CEP: 78020-800
UF: MT

LOGRADOURO: RUA BARÃO DE MELGAÇO 2350 S BARÃO CENTER 5 211
CIDADE: CUIABÁ
VALOR DIV PRV SOC CALCULADO SEIIP: 15.534,40 CONTRIB SEGURADOS - DEVIDA:
0,00 RECEITA EVENTO DESP/PATROCÍNIO:
0,00 PERC DE ISENÇÃO DE FILANTROPIA:
0,00 13º SALÁRIO MATERNIDADE:
0,00 COM PRODUÇÃO PJ:
0,00 COM PRODUÇÃO PF:
0,00 VALOR DAS PATURAS EMITIDAS PARA O TOMADOR:

0,00
0,00

VALOR SOLICITADO:
0,00 VALOR EXCEDENTE AO LIMITE DOS 30%:

0,00
0,00

VALOR A COMPENSAR/RESTITUIR:

0,00
0,00

RETENÇÃO (LEI 9.711/98):
VALOR INFORMADO:

0,00
0,00

PASE DE CÁLCULO APOSENTADORIA ESPECIAL/OCORRÊNCIA
15 ANOS:
QUANTIDADE:

0,00
0,00

QUANTIDADE DE MOVIMENTAÇÕES / CÓDIGOS

0,00
0,00

0,00
0,00

0,00
0,00

0,00
0,00

0,00
0,00

0,00
0,00

0,00
0,00

0,00
0,00

0,00
0,00

0,00
0,00

0,00
0,00

0,00
0,00

0,00
0,00

ATENTICAÇÃO
Confere com a original que me foi apresentada do
que dou fé.
ALL35308
R\$ 2.30
Em testemunho
Cláudio da Conceição-Escritor Autorizado
Cuiabá 16 de junho de 2014
Poder Judiciário do Estado de Mato Grosso Cod Serv 58 Cod
nta /www.tnt.jus.br/selos

SELO DE CONTROLE DIGITAL
Em testemunho
Cláudio da Conceição-Escritor Autorizado
Cuiabá 16 de junho de 2014
Poder Judiciário do Estado de Mato Grosso Cod Serv 58 Cod
nta /www.tnt.jus.br/selos

SELO DE CONTROLE DIGITAL
Em testemunho
Cláudio da Conceição-Escritor Autorizado
Cuiabá 16 de junho de 2014
Poder Judiciário do Estado de Mato Grosso Cod Serv 58 Cod
nta /www.tnt.jus.br/selos

RECEITA DE PAGAMENTO
RUA 13 de Outubro, 273 - Centro
70005-310 - Cuiabá - MT - Telefone: 3322-4338
FAX: 3322-4338

DATA: 02/07/2014
HORA: 15:30:49
PAG: 0010/0022

MINISTÉRIO DA PÉDIA - ME

MINISTÉRIO DO TRABALHO E EMPREGO - MTE
CPT - SEFIP 8.40 (30/10/2008) TABELAS 33.3 (14/01/2014)

RELACÃO DOS TRABALHADORES CONSTANTES NO ARQUIVO SEFIP

MODALIDADE: "BRANCO"-RECOLHIMENTO AO FGTS & DECLARACÃO A PREVIDÊNCIA
EMPRESA: TIRANTE CONSTRUÇÃO E CONSULTORIA LTDA
CNPJ: 06/2014 COD RSC: 155 COD GPS: 2203
TOMADOR/CHRG: ES DES OLEGARIO MOREIRA DE BARROS

INSCRIÇÃO: 04.603.651/0001-27
FAP: 1,00 RAI AJUSTADO: 3,00
INSCRIÇÃO: 512219/02374

RAT: 3,0

SIMPLES: 1

CUTRAS ENT: 0079

PPAS: 507

EMPRESA: TIRANTE CONSTRUÇÃO E CONSULTORIA LTDA
CNPJ: 06/2014 COD RSC: 155 COD GPS: 2203
TOMADOR/CHRG: ES DES OLEGARIO MOREIRA DE BARROS

NOME TRABALHADOR	REM 13° SAL	REM SEM 13° SAL	BASE CÁL 13° SAL PREV SOC	BASE CÁL PREV SOCIAL	ELB/PAESP/CI	CONTRIB SEG DEVIDA	ADMISSÃO	CAT	OCOR	DATA/COD MOVIMENTACÃO	DEPÓSITO	CBO
ALINOR MARCELINO DE SOUZA	0,00	126.51641.43-7	0,00	0,00	01/11/2013	01	96,00	01	96,00	07170	0,00	07170
ANDRELLINO SMITH NASCIMENTO	0,00	269.22719.31-9	0,00	0,00	01/11/2013	01	96,00	01	96,00	07170	0,00	07170
CELITO DIAS DE MORAES	0,00	127.95577.43-9	0,00	0,00	01/11/2013	01	96,00	01	96,00	07170	0,00	07170
CLAUDENIR MORENO RODRIGUES	0,00	126.39477.65-1	0,00	0,00	18/02/2014	01	144,00	01	144,00	07156	0,00	07156
JAIR MEIRA TEIXEIRA	0,00	130.14658.85-1	0,00	0,00	20/01/2014	01	101,63	01	101,63	07170	0,00	07170
MAYCON DE OLIVEIRA	0,00	204.09192.35-9	0,00	0,00	01/11/2013	01	96,00	01	96,00	07152	0,00	07152
VALTECI ANTONIO DOS SANTOS	0,00	123.18441.81-4	0,00	0,00	01/02/2014	01	144,01	01	144,01	07102	0,00	07102
VALTER BATISTA DA SILVA	0,00	180.68059.22-4	0,00	0,00	01/11/2013	01	319,20	01	319,20	07102	0,00	07102

TOTALS DA EMPRESA/TOMADOR 11.660,40 0,00 3,00 1.248,53 1.032,64 0,00

CONFIRMAÇÃO E REGISTRO DE TÍTULOS DOCUMENTOS E PESSOAS JURÍDICAS
Ass. Getúlio Vargas, 111 - Fátima - Fone: (067) 33624600 Fax: (067) 33619004
Endereço: Rua da Liberdade, 111 - Fátima - Fone: (067) 33624600 Fax: (067) 33619004
www.primototal.com.br e-mail: primototal@primototal.com.br

ADVERTÊNCIA

Confere com a original que me foi apresentada do que dou fé.

ALL35305
R\$ 230

Selo de Controle Digital

Em testemunho () da verdade

Claudio da Conceição-Escriv Autorizado

Cuiabá, 16 de julho de 2014

Poder Judiciário do Estado de Mato Grosso Cod. Serv. 58 Cod.
http://www.tjmt.jus.br/selos



DATA: 02/07/2014
HORA: 15:30:49
PAG: 0011/0022

MINISTÉRIO DA FAZENDA - MF

MINISTÉRIO DO TRABALHO E EMPREGO - MTE
GFIP - SEFIP 8.40 (30/10/2008) TABELAS 33.0 (14/01/2014)

RELACÃO DOS TRABALHADORES CONSTANTES NO ARQUIVO SEFIP

RESUMO DO FECHAMENTO - TOMADOR DE SERVIÇOS/OBRA

MODALIDADE: "BRANCO" - RECOLHIMENTO AO FGTS E DECLARAÇÃO À PREVIDÊNCIA
858900000654 604301801402 707570200808 460365100012
858900000003 072401801400 707570200000 460365100012

Nº ARQUIVO: NCSCIHI12BJ00000-3
INSCRIÇÃO: 04.603.651/0001-27
FAP: 1,00 RAT AJUSTADO: 3,00
INSCRIÇÃO: 512219/02374
CNAE PREPONDERANTE: 4299599
CNAE: 4299599

EMPRESA: TIRANTE CONSTRUTORA E CONSULTORIA LTDA
COMP: 06/2014 COD REC: 155 COD GPS: 2208
TOMADOR/OBRA: EE DES OLEGARIO MOREIRA DE BARROS
LOGRADOURO: RUA BARAO DE MELGACO 2350 E BARAO CENTER S 211
CIDADE: CUIABA

UF: MT CEP: 78020-800

BAIRRO: CENTRO SUL

CAT	QUANT	REMUNERAÇÃO SEM 13°	REMUNERAÇÃO 13°	BASE CÁL PREV SOC	BASE CÁL 13° PREV SOC
01	8	13.560,40	0,00	13.560,40	0,00
TOTAIS:	8	13.560,40	0,00	13.560,40	0,00

AUTENTICAÇÃO

Confere com a original que me foi apresentada do que dou fé.

ALL35306
RS 2.30

Em testemunho da verdade
Claudio de Zonzoligo Escriv. Autorizado
Cuiabá, 16 de julho de 2014
Poder Judiciário do Estado de Mato Grosso: Coc Serv 58 Cod
<http://www.tmt.jus.br/selos>

Selo de Controle Digital

Serviço Notarial e Registral
CUIABÁ - MT

MINISTÉRIO DA FAZENDA - MF
INSCRIÇÃO: 04.603.651/0001-27
FAP: 1,00 RAT AJUSTADO: 3,00
INSCRIÇÃO: 512219/02374
CNAE PREPONDERANTE: 4299599
CNAE: 4299599

DATA: 02/07/2014
HORA: 15:30:49
PÁG: 0013/0032

MINISTÉRIO DA SAÚDE

MINISTÉRIO DO TRABALHO E EMPREGO - MTE
GFIP - SEFIP 8.40 (30/10/2008) TABELAS 33.0 (14/01/2014)

RELACÃO DOS TRABALHADORES CONSTANTES NO ARQUIVO SEFIP

MODALIDADE: "BENCO"-RECOLHIMENTO AO FGTS E DECLARAÇÃO À PREVIDÊNCIA
858000000003 072401801402 707570200808 460365100012
858000000003 072401801400 707570200000 460365100012

INSCRIÇÃO: 04.603.651/0001-27
FAP: 1,00 RAT AJUSTADO: 3,00
INSCRIÇÃO: 512422/15675

RAT: 3,0
SIMPLES: 1
ADMISSÃO CMT OCOR DATA/COD MOVIMENTAÇÃO
DEFÉCITO

EMPRESA: TIRANTE CONSTRUTORA E CONSULTORIA LTDA
COMP: 06/2014 COD REC: 155
COD GPS: 2208

TOMADOR/GERA: E NOVA ACREZIAL

NOME TRABALHADOR

REM 33M 13° SAL

PIS/PASEP/CI

CONTRIB SEG DEVIDA

REM 13° SAL

BASE CÁL 13° SAL PREV SOC

BASE CÁL PREV SOCIAL

FPAS: 507

OUTRAS ENT: 0079

20/01/2014

82,89

15/01/2014

144,99

20/01/2014

77,80

19/03/2014

40,27

10/02/2014

76,64

20/01/2014

76,64

20/01/2014

84,38

01/11/2013

145,70

20/01/2014

82,89

03/04/2014

142,75

10/02/2014

84,38

14/01/2014

160,30

20/01/2014

263,39

20/01/2014

76,64

22/01/2014

145,70

82,89

129,51

82,89

129,51

84,39

142,49

191,56

76,64

129,51

0,00

0,00

0,00

0,00

0,00

0,00

0,00

0,00

0,00

0,00

0,00

0,00

0,00

0,00

0,00



AUTENTICAÇÃO

Confere com a original que me foi apresentada do que dou fé.

ALL35304
RS 2,30

Em testemunho () da verdade

Claudio da Conceição Escrivã Autorizado

Cuiabá, 16 de junho de 2014

Poder Judiciário do Estado de Mato Grosso Cod. Serv 58 Cod

http://www.tjmt.jus.br/selos



...C (14/01/2014)

RELACÃO DOS TRABALHADORES
MODALIDADE: "BRANCO"-RECOLHIMENTO AO PETS E DECLARAÇÃO A PETS

INSCRIÇÃO: 04.603.651/0001-27
RAT AJUSTADO: 3,00
FAP: 1,00
INSCRIÇÃO: 512222/15675

EMPRESA: TIRANTE CONSTRUCTORA E CONSULTORIA LTDA
CNPJ: 06.908.155
C/O GPS: 2209

EMPRESA: TIRANTE CONSTRUCCIONES S.A.
COMP: 06/2014 COD REC: 155
COD VOUCHER ACCRIZAL

COMP: 06/2014
TOMADOR/OBRA: E E

NOME TRAFALHADOR

BASE CÁL 13º SAL PREV SOC
BASE CÁL PREV SOCIAL

127.93551.40-8

VICENTE FRANCISCO DE BRIEM
9 267 03

WILSON ROMESPACHO DE SOUZA
1.267,03
1.025,26

130-41334-40-1

0.0

AUTENTICAÇÃO

AUTENTICAÇÃO
conferir com o original que me foi apresentada do

que dou fé.

ALL35301
Pgs 230

da verdade

Em testemunho ()
Claudio da Conceicao-Escrev Autorizado
05 de Julho de 2012

Cuiabá, 16 de Junho de 1890 Cod. Serv. 58 Cod.
Poder Judiciário do Estado de Mato Grosso
Tribunal da 1ª Instância

<http://www.tmt.jus.br/seus>

TOTALIS DA EMPRESA/TOMADOR 21.435,95

00.00

0.00

1960-1970

1,714,85

0.60

DATA: 02/07/2014
HORA: 15:30:49
PÁG: 0015/0022

MINISTÉRIO DA FAZENDA - MF

MINISTÉRIO DO TRABALHO E EMPREGO - MTE
GFIP - SEFIP 8.40 (30/10/2008) TABELAS 33.0 (14/01/2014)

RELACÃO DOS TRABALHADORES CONSTANTES NO ARQUIVO SEFIP

RESUMO DO FECHAMENTO - TOMADOR DE SERVIÇOS/OBRA

MODALIDADE: "BRANCO"-RECOLHIMENTO AO FGTS E DECLARAÇÃO À PREVIDÊNCIA
8589000000654 604301801402 707570200808 460365100012
8580000000003 072401801400 707570200000 460365100012

Nº ARQUIVO: NCSCIHF2DJ0000-3
INSCRIÇÃO: 04.603.651/0001-27
FAP: 1,00 RAT AJUSTADO: 3,00
INSCRIÇÃO: 512222/15675
CNAE PREPONDERANTE: 4299599
CNAE: 4299599

RAT: 3,0

SIMPLES: 1
OUTRAS ENT: 0079

Nº DE CONTROLE: AcaEq7MnG0C80000-6

BAIRRO: CENTRO SUL

UF: MT

CEP: 78020-800

BASE CÁL PREV SOC

BASE CÁL 13º PREV SOC

CAT QUANT REMUNERAÇÃO SEM 13º REMUNERAÇÃO 13º

CAT	QUANT	REMUNERAÇÃO SEM 13º	REMUNERAÇÃO 13º
01	17	21.435,95	21.435,95
TOTAIS:	17	21.435,95	21.435,95



AUTENTICAÇÃO

Confere com a original que me foi apresentada do que dou fé.

ALL36302
R\$ 2,30

Em testemunho da verdade

Claudio dos Conceicao Esteves Autorizado
Cuiabá 16 de julho de 2014

Pode Judiciar no Estado de Mato Grosso Cod. Serv 58 Cod
<http://www.jmt.jus.br/sels>

Centro
273 - 332-4110
Fone: 332-4110
Fone: 332-4110
Fone: 332-4110

DATA: 02/07/2014
HORA: 15:30:49
PÁG: 0016/0022

MINISTÉRIO DA

MINISTÉRIO DO TRABALHO Nº 10.000 - NTR
TABELAS 33.0 (14/01/2014)
8.40 (30/10/2008) TABELAS 33.0
GPTE - SEFIP

REGRAS 33.0 (14/01/2013)

Nº ARQUIVO: NCSCIH12BJ0000-3
INSCRIÇÃO: 04.603.651/0001-27
FAP: 1,00 RPT AJUSTADO: 3,00
INSCRIÇÃO: 512222715675
CNAE PRECEDENTE: 4299599
CNAE: 4299599

TOMADOR/OBRA: E E NOVA ACORIZAL
CEMIG S 211
CENTRO SUL
TELEFONE 0665 3054 2320

EMPRESA: TIRANTE CONSTRUCTORA E CONSULTORIA LTDA
COD MEC: 155
COD OPS: 2208
Nº DE CONTROLE: ASEP7MMG0C9C0C-6
OUTRAS ENT: 0079 SIMPLER: 1
TPAS: 507
RAT: 3,0

LOGRADOURO: RUA DOGRO 22
UF: MI
Cidade: CUITABA
SEGUNDOS - DEVIDA:

CIUDAD: COAHUILA

VALOR DEV PREV 30

SALÁRIO FAMILIAR:

SALÁRIO	MATERIALIDADE:		- SEM ADICIONAL:
VALORES PAGOS COOP	TRABALHO -	ADIC. 15 ANOS:	
VALORES PAGOS COOP	TRABALHO -	ADIC. 20 ANOS:	
VALORES PAGOS COOP	TRABALHO -	ADIC. 25 ANOS:	

0,00

VALOR SOLICITADO: R\$ LIMITE DOS 30%:

PERÍODO FINAL:
2000-01-01 A 2000-01-01

0.00

VALOR A COMPENSAR/RESTITUIR:

100-443888-1000 (B6/CLT 6 JAN 98)

0.00

25 ANOS:

... DE CÁLCULO AGENTADORIA ESPECIAL/OCCURRENCIA
0,00 20 ANOS:
AGENCIAMENTO:

15 ANOS:

..... / CÓNIGOS

QUANTIDADE DE MOMENTANEAÇÕES /

AUTENTICAÇÃO

Confere com
que dou fé.

ALL 35300

Em testemunho () da verdade

http://www.firmi.us.br/selos

DATA: 02/07/2014
HORA: 15:30:49
PAG: 0017/0022

MINISTÉRIO DA EMP

MINISTÉRIO DO TRABALHO - MP - MT
SEIP - SEIP 8.40 (30/10/2008) TABELAS 33.0 (14/01/2014)

RELACÃO DOS TRABALHADORES CONSTANTES NO ARQUIVO SEIP

MODALIDADE: "BRANCO"-RECLUTAMENTO AO FGTS E DECLARAÇÃO À PREVIDÊNCIA

INSCRIÇÃO: 04.503.651/0001-27
FAP: 3.00
INSCRIÇÃO: 512298194171

EMPRESA: TIRANTE CONSTRUTORA E CONSULTORIA LTDA
COMP: 06/2014 COD REC: 155 COD GPS: 2208
FAP: 597
OUTRAS ENT: 0079
SIMPLES: 1
RAT: 3.0

EMPRESA: TIRANTE CONSTRUTORA E CONSULTORIA LTDA

COMP: 06/2014 COD REC: 155 COD GPS: 2208

FAP: 597 OUTRAS ENT: 0079 SIMPLES: 1 RAT: 3.0

MODALIDADE: "BRANCO"-RECLUTAMENTO AO FGTS E DECLARAÇÃO À PREVIDÊNCIA

INSCRIÇÃO: 04.503.651/0001-27 FAP: 3.00 INSCRIÇÃO: 512298194171

EMPRESA: TIRANTE CONSTRUTORA E CONSULTORIA LTDA

COMP: 06/2014 COD REC: 155 COD GPS: 2208

FAP: 597 OUTRAS ENT: 0079 SIMPLES: 1 RAT: 3.0

MODALIDADE: "BRANCO"-RECLUTAMENTO AO FGTS E DECLARAÇÃO À PREVIDÊNCIA

INSCRIÇÃO: 04.503.651/0001-27 FAP: 3.00 INSCRIÇÃO: 512298194171

EMPRESA: TIRANTE CONSTRUTORA E CONSULTORIA LTDA

COMP: 06/2014 COD REC: 155 COD GPS: 2208

FAP: 597 OUTRAS ENT: 0079 SIMPLES: 1 RAT: 3.0

MODALIDADE: "BRANCO"-RECLUTAMENTO AO FGTS E DECLARAÇÃO À PREVIDÊNCIA

INSCRIÇÃO: 04.503.651/0001-27 FAP: 3.00 INSCRIÇÃO: 512298194171

EMPRESA: TIRANTE CONSTRUTORA E CONSULTORIA LTDA

COMP: 06/2014 COD REC: 155 COD GPS: 2208

FAP: 597 OUTRAS ENT: 0079 SIMPLES: 1 RAT: 3.0

MODALIDADE: "BRANCO"-RECLUTAMENTO AO FGTS E DECLARAÇÃO À PREVIDÊNCIA

INSCRIÇÃO: 04.503.651/0001-27 FAP: 3.00 INSCRIÇÃO: 512298194171

EMPRESA: TIRANTE CONSTRUTORA E CONSULTORIA LTDA

COMP: 06/2014 COD REC: 155 COD GPS: 2208

FAP: 597 OUTRAS ENT: 0079 SIMPLES: 1 RAT: 3.0

MODALIDADE: "BRANCO"-RECLUTAMENTO AO FGTS E DECLARAÇÃO À PREVIDÊNCIA

INSCRIÇÃO: 04.503.651/0001-27 FAP: 3.00 INSCRIÇÃO: 512298194171

EMPRESA: TIRANTE CONSTRUTORA E CONSULTORIA LTDA

COMP: 06/2014 COD REC: 155 COD GPS: 2208

FAP: 597 OUTRAS ENT: 0079 SIMPLES: 1 RAT: 3.0

MODALIDADE: "BRANCO"-RECLUTAMENTO AO FGTS E DECLARAÇÃO À PREVIDÊNCIA

INSCRIÇÃO: 04.503.651/0001-27 FAP: 3.00 INSCRIÇÃO: 512298194171

EMPRESA: TIRANTE CONSTRUTORA E CONSULTORIA LTDA

COMP: 06/2014 COD REC: 155 COD GPS: 2208

FAP: 597 OUTRAS ENT: 0079 SIMPLES: 1 RAT: 3.0

MODALIDADE: "BRANCO"-RECLUTAMENTO AO FGTS E DECLARAÇÃO À PREVIDÊNCIA

INSCRIÇÃO: 04.503.651/0001-27 FAP: 3.00 INSCRIÇÃO: 512298194171

EMPRESA: TIRANTE CONSTRUTORA E CONSULTORIA LTDA

COMP: 06/2014 COD REC: 155 COD GPS: 2208

FAP: 597 OUTRAS ENT: 0079 SIMPLES: 1 RAT: 3.0

MODALIDADE: "BRANCO"-RECLUTAMENTO AO FGTS E DECLARAÇÃO À PREVIDÊNCIA

INSCRIÇÃO: 04.503.651/0001-27 FAP: 3.00 INSCRIÇÃO: 512298194171

EMPRESA: TIRANTE CONSTRUTORA E CONSULTORIA LTDA

COMP: 06/2014 COD REC: 155 COD GPS: 2208

FAP: 597 OUTRAS ENT: 0079 SIMPLES: 1 RAT: 3.0

MODALIDADE: "BRANCO"-RECLUTAMENTO AO FGTS E DECLARAÇÃO À PREVIDÊNCIA

INSCRIÇÃO: 04.503.651/0001-27 FAP: 3.00 INSCRIÇÃO: 512298194171

EMPRESA: TIRANTE CONSTRUTORA E CONSULTORIA LTDA

COMP: 06/2014 COD REC: 155 COD GPS: 2208

FAP: 597 OUTRAS ENT: 0079 SIMPLES: 1 RAT: 3.0

MODALIDADE: "BRANCO"-RECLUTAMENTO AO FGTS E DECLARAÇÃO À PREVIDÊNCIA

INSCRIÇÃO: 04.503.651/0001-27 FAP: 3.00 INSCRIÇÃO: 512298194171

EMPRESA: TIRANTE CONSTRUTORA E CONSULTORIA LTDA

COMP: 06/2014 COD REC: 155 COD GPS: 2208

FAP: 597 OUTRAS ENT: 0079 SIMPLES: 1 RAT: 3.0

MODALIDADE: "BRANCO"-RECLUTAMENTO AO FGTS E DECLARAÇÃO À PREVIDÊNCIA

INSCRIÇÃO: 04.503.651/0001-27 FAP: 3.00 INSCRIÇÃO: 512298194171

EMPRESA: TIRANTE CONSTRUTORA E CONSULTORIA LTDA

COMP: 06/2014 COD REC: 155 COD GPS: 2208



AUTENTICAÇÃO

Confere com a original que me foi apresentada, do que dou fé.

ALL35299
R\$ 2,30

Em testemunho () da verdade

Claudio da Conceição-Escrit/Autorizado

Cuiabá, 16 de julho de 2014

Poder Judiciário do Estado de Mato Grosso Cod. Serv 58 Cod

http://www.tjmt.us.br/se os

EMPRESA	COMP	COD REC	COD GPS	FAP	OUTRAS ENT	SIMPLES	RAT	INSCRIÇÃO	CBO
TIRANTE CONSTRUTORA E CONSULTORIA LTDA	06/2014	155	2208	597	0079	1	3.0	04.503.651/0001-27	07170
ELIAS NEVES DE CARVALHO									0,00
1.108,80									0,00
FELISBERTO NEVES DE CARVALHO									0,00
1.108,80									0,00
MAYCEN ALVES DA SILVA									0,00
822,80									0,00
VALDECI NEVES DE CARVALHO									0,00
1.108,80									0,00

TOTALS DA EMPRESA/TOMADOR	4.149,20	0,00	331,92	331,95	0,00
---------------------------	----------	------	--------	--------	------

MINISTÉRIO DO TRABALHO E EMPREGO - MTE
GFIP - SEFIP 8.40 (30/10/2008) TABELAS 33.0 (14/01/2014)

MINISTÉRIO DA FAZENDA - MF

DATA: 02/07/2014
HORA: 15:30:49
PÁG: 0018/0022

RELACÃO DOS TRABALHADORES CONSTANTES NO ARQUIVO SEFIP

RESUMO DO FECHAMENTO - TOMADOR DE SERVIÇOS/OBRA

MODALIDADE: "BRANCO"-RECOLHIMENTO AO FGTS E DECLARAÇÃO À PREVIDÊNCIA
858900000654 604301801402 707570200808 460365100012
858000000003 072401801400 707570200000 460365100012

Nº ARQUIVO: NCSC1H1f2bJ0000-3
INSCRIÇÃO: 04.603.651/0001-27
FAP: 1,00 RAT AJUSTADO: 3,00
INSCRIÇÃO: 512238194171
CNAE PRSPONDERANTE 4299599
CNAE: 4299599

EMPRESA: TIRANTE CONSTRUTORA E CONSULTORIA LTDA
COMP: 06/2014 COD REC: 155 COD GPS: 2208
TOMADOR/OBRA: ESTACIONAMENTO ASSEMBLEIA LEGISLATIVA MT N° DE CONTROLE: N140ERGH01e0000-5
UF: MT CEP: 78020-800
LOGRADOURO: RUA BARÃO DE MELGACCO 2350 E BARAO CENTER S 211
CIDADE: CUIABÁ

CAT	QUANT	REMUNERAÇÃO SEM 13°	REMUNERAÇÃO 13°	BASE CÁL PREV SOC	BASE CÁL 13° PREV SOC
01	4	4.149,20	0,00	4.149,20	0,00
TOTAIS:	4	4.149,20	0,00	4.149,20	0,00

AUTENTICAÇÃO

Confere com o original que me foi apresentada do que dou fé.

ALL35296
R\$ 2.30

Em testemunho

Selo de Controle Digital

da verdade

Cuiabá, 18 de julho de 2014

Cláudio da Conceição Escrivã Autorizada

Podar Judiciário do Estado de Mato Grosso Cod Serv 58 Cont

http://www.tjmt.jus.br/selos

EDMUNDO R. NAVES Centro
Rua 12 de Julho, 273 - Fone: 3523-4330
16005-210 - Cuiabá - MT - Brasil
e-mail: edmundo@edmun.com.br

MINISTÉRIO DO TRABALHO - MTE
GRUP - SEFIP 8.40 (30/10/2008) TABELAS 33.0 (14/01/2014)

RESUMO DAS INFORMAÇÕES À PREVIDÊNCIA SOCIAL CONSTATANTES NO ARQUIVO SEFIP
TOMADOR DE SERVIÇOS/ÓBRA

Nº ARQUIVO: NCSCINLE25J0000-3
INSCRIÇÃO: 04.803.651/0001-27
FAP11.00 RAT AJUSTADO: 3.00
INSCRIÇÃO: 512238194171
CNAE PREPONDERANTE: 4299599
CNAE: 4299599

EMPRESA: TIRANTE CONSTRUTORA E CONSULTORIA LTDA
EMPREGADO: 507 OUTRAS ENT: 0079 SIMPLES: 1 RAT: 3.0
COMP: 06/2014 COD REC: 155 COD GPS: 2208
TOMADOR/ÓBRA: ESTACIONAMENTO ASSEMBLEIA LEGISLATIVA MT Nº DE CONTROLE: K10REB010000-5
EMPREGADO: 512238194171
CNAE PREPONDERANTE: 4299599
CNAE: 4299599

LOGRADOURO: RUA BARÃO DE MELGACIO 2350 E BAIXO CENTRO S 211
UF: MT CEP: 78020-800 TELEFONE: 0065 3054 2320
CIDADE: CUIABÁ

VALOR DESP PREV SOC CALCULADO SEFIP: 1.526,88 CONTRIB SEGURADOR - DEVIDA: 331,92
VALOR DESP PREV SOC CALCULADO SEFIP: 1.526,88 RECEITA EVENTO DESP/PATROCÍNIO: 0,00
SALÁRIO FAMILIAR: 0,00 PERC DE ISENÇÃO DE FILANTROPIA: 0,00
SALÁRIO MATERIDADE: 0,00 13* SALÁRIO MATERIDADE: 0,00
VALORES PAGOS COOP TRABALHO - SEM ADICIONAL: 0,00 COM PRODUÇÃO PJ: 0,00
VALORES PAGOS COOP TRABALHO - ADIC. 15 ANOS: 0,00 COM PRODUÇÃO PJ: 0,00
VALORES PAGOS COOP TRABALHO - ADIC. 20 ANOS: 0,00 VALOR DAS FATURAS EMITIDAS PARA O TOMADOR: 0,00
VALORES PAGOS COOP TRABALHO - ADIC. 25 ANOS: 0,00

COMPENSAÇÃO PERÍODO FINAL: VALOR SOLICITADO: 0,00
PERÍODO INICIAL: 0,00 VALOR EXCEDENTE AO LIMITE DOS 30%: 0,00
VALOR ABATIDO: 0,00

REFENÇÃO (LEI 9.711/98) VALOR ABATIDO PELO SEFIP: 0,00 VALOR A COMPENSAR/RESTITUIR: 0,00
VALOR INFORMADO: 0,00

BASE DE CÁLCULO APOSENTADORIA ESPECIAL/OCCORRÊNCIA 20 ANOS: 0,00
15 ANOS: 0,00
QUANTIDADE: 0

QUANTIDADE DE MOVIMENTAÇÕES / CÓDIGOS

H: 0 11: 0 12: 0 13: 0 14: 0 15: 0 16: 0 17: 0 18: 0 19: 0 20: 0 21: 0 22: 0 23: 0 24: 0 25: 0 26: 0 27: 0 28: 0 29: 0 30: 0 31: 0 32: 0 33: 0 34: 0 35: 0 36: 0 37: 0 38: 0 39: 0 40: 0 41: 0 42: 0 43: 0 44: 0 45: 0 46: 0 47: 0 48: 0 49: 0 50: 0 51: 0 52: 0 53: 0 54: 0 55: 0 56: 0 57: 0 58: 0 59: 0 60: 0 61: 0 62: 0 63: 0 64: 0 65: 0 66: 0 67: 0 68: 0 69: 0 70: 0 71: 0 72: 0 73: 0 74: 0 75: 0 76: 0 77: 0 78: 0 79: 0 80: 0 81: 0 82: 0 83: 0 84: 0 85: 0 86: 0 87: 0 88: 0 89: 0 90: 0 91: 0 92: 0 93: 0 94: 0 95: 0 96: 0 97: 0 98: 0 99: 0

CONFERE COM A ORIGINAL QUE ME FOI APRESENTADA DO QUE DOU FÉ.

ALL35298
R\$ 2.20

Em testemunho da verdade
Claudio da Conceição Escrivão Autizado
Cuiabá, 16 de julho de 2014
Poder Judiciário do Estado de Mato Grosso Cod. Serv 58.003
http://www.jtm.jus.br/selos

CONFERE COM A ORIGINAL QUE ME FOI APRESENTADA DO QUE DOU FÉ.

ALL35298
R\$ 2.20

Em testemunho da verdade
Claudio da Conceição Escrivão Autizado
Cuiabá, 16 de julho de 2014
Poder Judiciário do Estado de Mato Grosso Cod. Serv 58.003
http://www.jtm.jus.br/selos

CONFERE COM A ORIGINAL QUE ME FOI APRESENTADA DO QUE DOU FÉ.

ALL35298
R\$ 2.20

Em testemunho da verdade
Claudio da Conceição Escrivão Autizado
Cuiabá, 16 de julho de 2014
Poder Judiciário do Estado de Mato Grosso Cod. Serv 58.003
http://www.jtm.jus.br/selos

CONFERE COM A ORIGINAL QUE ME FOI APRESENTADA DO QUE DOU FÉ.

ALL35298
R\$ 2.20

Em testemunho da verdade
Claudio da Conceição Escrivão Autizado
Cuiabá, 16 de julho de 2014
Poder Judiciário do Estado de Mato Grosso Cod. Serv 58.003
http://www.jtm.jus.br/selos

CONFERE COM A ORIGINAL QUE ME FOI APRESENTADA DO QUE DOU FÉ.

ALL35298
R\$ 2.20

Em testemunho da verdade
Claudio da Conceição Escrivão Autizado
Cuiabá, 16 de julho de 2014
Poder Judiciário do Estado de Mato Grosso Cod. Serv 58.003
http://www.jtm.jus.br/selos

CONFERE COM A ORIGINAL QUE ME FOI APRESENTADA DO QUE DOU FÉ.

ALL35298
R\$ 2.20

Em testemunho da verdade
Claudio da Conceição Escrivão Autizado
Cuiabá, 16 de julho de 2014
Poder Judiciário do Estado de Mato Grosso Cod. Serv 58.003
http://www.jtm.jus.br/selos

DATA: 02/07/2014
HORA: 15:30:49
PÁG: 0020/0022

MINISTÉRIO DA FAZENDA - MF

MINISTÉRIO DO TRABALHO E EMPREGO - MTE
GFIP - SEFIP 8.40 (30/10/2008) TABELAS 33.0 (14/01/2014)

RELATÓRIO DE TRABALHADORES CONSTANTES NO ARQUIVO SEFIP
RESUMO DO FECHAMENTO - EMPRESA

858900000654 604301801402 707570200808 460365100012
858000000003 072401801400 707570200000 460365100012

Nº ARQUIVO: NCSCIH1f2BJ0000-3
INSCRIÇÃO: 04.603.651/0001-27
FAP: 1,00 RAT AJUSTADO: 3,00
INSCRIÇÃO:

Nº DE CONTROLE: PMG11J101S0000-5
OUTRAS ENT: 0079 SIMPLES: 1

EMPRESA: TIRANTE CONSTRUTORA E CONSULTORIA LTDA
COMP: 06/2014 COD REC: 155 COD GPS:

UF: MT CEP: 78020-800

LOGRADOURO: RUA BARAO DE MELGACO 2350 E BARRAO CENTER S 211
CIDADE: CUIABA

BAIRRO: CENTRO SUL

BASE CÁL. i3. PREV SOC

0,00
0,00
0,00
0,00

82.005,43
362,00
1.448,00
83.815,43

0,00
0,00
0,00
0,00

82.005,43
362,00
1.448,00
83.815,43

01 54
07 1
11 2
57

TOTAIS:



AUTENTICAÇÃO
Confere com a original que me foi apresentada do
que dou fé.

Salvo de Cuiabá Digital

ALL35297
R\$ 2,30

Em testemunho da verdade

Claudio da Conceição Soares Autizado
Cuiabá, 16 de Junho de 2014

Poder Judiciário do Estado de Mato Grosso Cod. Serv 58 Cod
<http://www.tjmt.jus.br/selos>

2005-210 - Cuiabá - MT - 07-30-2014
12 de Outubro de 2014 - 15h30 - 15h40
273 - 1372-4300
Centro

RELACÃO DOS TRABALHADORES CONSTANTES NO ARQUIVO SETIP
SEGUNDO DO PAVIMENTO - EMPRESA
PTIS

85890000654 604301801402 707570200008 460365100012
580000000003 072401801400 707570200000 460365100012

Nº ARQUIVO: NC90IHLf2bJ0000-3
INSCRIÇÃO: 04.603.651/0001-27
FAP: 1,00
INSCRIÇÃO: 3,00

N° DE CONTROLE: PMGLJ10150000-5
 OUTRAS ENT: 0079 SIMPLES: 1
 EPAS: 507

EMPRESA: TIRANTE CONSTRUTORA E CONSULTORIA LTDA
COMP. 06/2014 COD REC:155 COD GPS:

COMITATO DI GESTIONE / OBRA:

LOGRADOURO: RUA BARAO DE MELGAC 2350 E BARAO CENTER S 211
CIDADE: CUIABA
UF: MT CEP:

MODALIDADE : "BRANCO" - RECOLHIMENTO AO FGTS E DECLARAÇÃO À PREVIDÊNCIA

POTS - 84
82.005,43
0.00

REMUNERAÇÃO SEM 13º SALÁRIO
REMUNERAÇÃO 13º SALÁRIO

QUANTIDADE TRABALHADORES

VALORES DO FGTS

DATA DE RECOLHIMENTO ATÉ 07/07/2014

DEPOSITO FGTS

6.560,43
7.24

ENCARGOS FGTS	0,00
	0,00

SERVIÇO NOTARIAL

CUPOM DE PAGAMENTO

presentado

AUTENTICACÃO

Confere com a original que me foi apresentada do
que dou fé.

ALL 35293
RS 230

Em testemunho () da verdade

Claudio da Conceicao-Escrev Autorizado

Cuiabá, 16 de Junho de 2014

Poder Judiciário do Estado de Mato Grosso Cod. Serv. 58 Cod.
http://www.tjmt.jus.br/selas

ENCARGOS CONTRIB SOCIAL	0.00
TOTAL RECOLHER	6.560,43
	7.24

CONTRIB SOCIAL	0.00
	0.00

0.00
0.00

57

DATA: 02/07/2014
HORA: 15:30:49
PAG: 0022/0022

MINISTÉRIO DA FAZENDA - ME

MINISTÉRIO DO TRABALHO E EMPREGO - MTE

GFIP - SEFIP 8.40 (30/10/2008) TABELAS 33.0 (14/01/2014)

RESUMO DAS INFORMAÇÕES À PREVIDÊNCIA SOCIAL CONSTANTES NO ARQUIVO SEFIP EMPRESA

Nº ARQUIVO: W08CH112bJ0000-3
INSCRIÇÃO: 04.603.651/0001-27
FAP: 1,00 EAT AJUSTADO: 3,00
INSCRIÇÃO:

CNAE RESPONDERANTE: 4299599
CNAE: 4299599

Nº DE CONTRATO: W08CH112bJ0000-5

PPAS: 507 OUTRAS ENT: 0079 SIMPLES: 1 RAT: 3,0

EMPRESA: TIRANTE CONSTRUTORA E CONSULTORIA LTDA

COMP: 06/2014 COD RGC: 155 COD GPS:

TOMADOR/OBRA:

LOGRADOURO: RUA BARÃO DE MÊLAGO 2350 E BARÃO CENTER S 211

CIDADE: CUIABÁ UF: MT

RAÍZ: CENTRO SUL

TELEFONE: 0665 3054 2326

31.749,70 CONTRIB SEGURADOS - DEVIDA:

0,00 RECEITA EVENTO DESEMP/PROTEÇÃO:

0,00 PERC DE ISENÇÃO DE FILANTROPIA:

0,00 13º SALÁRIO MATERNIDADE:

0,00 COM PRODUÇÃO PJ:

0,00 COM PRODUÇÃO PF:

0,00 VALOR DAS FATURAS EMITIDAS PARA O TOMADOR:

PRESTÍCIO FINAL:

0,00 VALOR A COMPENSAR:

VALOR SOLICITADO:

0,00 VALOR EXCEDENTE AO LIMITE DOS 30%:

RETENÇÃO (LEI 9.711/98)

VALOR INFORMADO:

0,00 VALOR ABATIDO PELO SEFIP:

0,00

VALOR A COMPENSAR/RESTITUIR:

BASE DE CÁLCULO APOSENTADORIA ESPECIAL/OCCORRÊNCIA

0,00 20 ANOS:

QUANTIDADE:

0,00 25 ANOS:

QUANTIDADE:

0

15 ANOS:

QUANTIDADE:

0

0

QUANTIDADE DE MOVIMENTAÇÕES / CÓDIGOS

H:

0 11:

0 12:

0 13:

0 14:

0 15:

0 16:

0 17:

0 18:

0 19:

0 20:

0 21:

0 22:

0 23:

0 24:

0 25:

0 26:

0 27:

0 28:

0 29:

0 30:

0 31:

0 32:

0 33:

0 34:

0 35:

0 36:

0 37:

0 38:

0 39:

0 40:

0 41:

0 42:

0 43:

0 44:

0 45:

0 46:

0 47:

0 48:

0 49:

0 50:

0 51:

0 52:

0 53:

0 54:

0 55:

0 56:

0 57:

0 58:

0 59:

0 60:

0 61:

0 62:

0 63:

0 64:

0 65:

0 66:

0 67:

0 68:

0 69:

0 70:

0 71:

0 72:

0 73:

0 74:

0 75:

0 76:

0 77:

0 78:

0 79:

0 80:

0 81:

0 82:

0 83:

0 84:

0 85:

0 86:

0 87:

0 88:

0 89:

0 90:

0 91:

0 92:

0 93:

0 94:

0 95:

0 96:

0 97:

0 98:

0 99:

0



DECLARATO E REGISTRO DE TÍTULOS DOCUMENTOS E NEGÓCIOS JURÍDICOS
FOLIO 12 DE 12
Assinado digitalmente por: [Assinatura]
Data: 02/07/2014 15:30:49
www.poderjudicial.mt.gov.br

AUTENTICAÇÃO

Confere com o original que me foi apresentado do
que dou fé.

ALL35296
R\$ 2,90

Em testemunho da verdade

Claudio da Conceição-Escritor Autógrafa

Cuiabá, 18 de Junho de 2014

Poder Judiciário do Estado de Mato Grosso Cod Serv 55 Cod

http://www.tjmt.jus.br/seios

MINISTERIO DO TRABALHO - MTE
TABELAS 33.3 (14/01/2014)
CDD 6.4 (30/10/2008)

EXLIIÇÃO DE TOMADOR/OPERA - RET

Nº ARQUIVO: NCSCIHf2BJ0000-3
Nº CENTROLE: PMGLIJIOLSO000-5
DATA DE COMP: 06/2014

INSCRIÇÃO: 04.603.651/0001-27

EMPRESA: TIRAMIA COBE L FOTOGRAFIA E COMERCIO DE FILMES
ALTO RAT: 3,0
SIMPLES: 1
OUTRAS ENT IDADES: 0079
OUTRAS ENT IDADES: 04 603 651/0001-27
Nº CONTROLE: KTN9KSKJUH0000-4
UF: UF

PAIS: 507 COTIZACIONES: 0079 SINDECO: 1 INSCRIPCION: 04.603.651/0001-27 N° CONTROL: KJN2K8QA000000 UP CER

TOMADOR/OBRA :	TITULAR DA CONSTRUÇÃO E SERVIÇOS
CANTO SUL	BALNEIO
CUIARA	78020800

SEU BASTÃO DE ...

COMPANHIA: "BRANCO" - Recolhimento ao FCTIS e Registrações - 2%

VALORES FCTIS - 8%

AGENCIJA

2.353,16

RENDA SEM 13º SALÁRIO	RENDA COM 13º SALÁRIO
0,00	0,00
7,24	7,24

RENTA 1.2	189,24	0,00
DEPÓSITO		

ENCARGOS	0,00	0,00
FGTS	0,00	0,00

CONTRIB SOCIAL	0,00	0,00

ENCARGOS CONTRIB SOC	2

5

TRAPÁLVADOKÉIS

COUNTS DO TOMADOR

VALORES PREVIDÊNCIA

4.163,16

0.00

391,79

1.463, 34

1

TOTAL TRABALHADORES

VALORES FCTS - 8%

2,353, 16

0.00

188, 24

0,00 00

00.00
00.00
00.00

1

1
2
3
4
5
6
7
8
9
10

TOTAL TRABALHADORES

AUTENTICACAO

Coniere com a original que me foi apresentada
que dou fé.

BU 35294

em testemunho _____, da verdade

Claudio da Conceição-Escritor
Culabá 16 de junho de 2014
Mato Grosso Cod. Serv. 68.000

http://www.fimjus.br/selos

DATA: 02/07/2014
HORA: 15:30:49
PÁG: 0002/0006

NÚMERO DA FAZENDA - MF

MINISTÉRIO DO TRABALHO - 330 - MTE
GPIP - SEPIP 8.40 (30/10/2008) TABELAS 33.0 (14/01/2014)

RELACÃO DE TOMADOR/OPERA - RET

858900000054 604301801402 707570200808 460365100012
B583000000003 072401801400 707570200000 460365100012

Nº ARQUIVO: NCSCIH12BJ0000-3
Nº CONTROLE: PMGLI1101S0000-5
Nº COD REC: 155 COMP: 06/2014
Nº CONTROLE: Hgm61BfGq10000-3

INSCRIÇÃO: 04.603.651/0001-27

FAP: 1,00 RAT AJUSTADO: 3,00

INSCRIÇÃO: 512110851478

BAIRRO: CUIABA

CEP: 78049901

CIDADE: CUIABA

CPA

UF: MT

MODALIDADE: "Branco"-recolhimento ao FGTS e Declaração à Previdência

VALORES FGTS - 8%

VALORES PREVIDÊNCIA

REM SEM 13º SALÁRIO

REM BASE CALC 13º SAL

DEPÓSITO

ENCARGOS FGTS

ENCARGOS CONTRIB SOC

TOTAL TRABALHADORES

23

TOTALS DO TOMADOR

VALORES PREVIDÊNCIA

REM SEM 13º SALÁRIO

REM BASE CALC 13º SAL

CONTR SEGUROS DEVIDA

VAL DEVIDO PREV SOC

23

VALORES FGTS - 8%

REM SEM 13º SALÁRIO

REM 13º SALÁRIO

DEPÓSITO

ENCARGOS FGTS

CONTRIB SOCIAL

ENCARGOS CONTRIB SOC

TOTAL TRABALHADORES

23

TOTAL TRABALHADORES

23

MT

SECRETARIA DE ESTADO DA JUSTIÇA

SECRETARIA DE ESTADO DA JUSTIÇA

SECRETARIA DE ESTADO DA JUSTIÇA

SECRETARIA DE ESTADO DA JUSTIÇA

SECRETARIA DE ESTADO DA JUSTIÇA

SECRETARIA DE ESTADO DA JUSTIÇA

SECRETARIA DE ESTADO DA JUSTIÇA

SECRETARIA DE ESTADO DA JUSTIÇA

SECRETARIA DE ESTADO DA JUSTIÇA

SECRETARIA DE ESTADO DA JUSTIÇA

SECRETARIA DE ESTADO DA JUSTIÇA

SECRETARIA DE ESTADO DA JUSTIÇA

SECRETARIA DE ESTADO DA JUSTIÇA

DATA: 02/07/2014
HORA: 15:30:49
PAG: 0005/0006

MINISTÉRIO DA FAZENDA - MF

MINISTÉRIO DO TRABALHO E EMPREGO - MTE
GFIP - SRFIP 8.40 (30/06/2014) TABELAS 33.9 (14/01/2014)

RELATÓRIO DE TOMADOR/ÓBRA - RRT

8589000000654 604301801402 707570200008 460365100012
8589000000003 072401801400 707570200000 460365100012

Nº ARQUIVO: NCSC1H1E2BJ0000-3
Nº CONTROLER: PM911110180000-5
COD REC: 155 COMP: 06/2014
Nº CONTROLER: NL008BCh01e0000-5

INSCRIÇÃO: 04.603.651/0001-27

EMPRESA: TIRANTE CONSTRUTORA E CONSULTORIA LTDA
FAP: 507 OUTRAS ENTIDADES: 0079 SIMPLES: 1 ALIQ PAT: 3,0 FAP: 1,00 EAT AJUSTADO: 3,00

INSCRIÇÃO: 51238194171
BAIRRO: CIDADE: CUIABÁ

TOMADOR/ÓBRA: ESTACIONAMENTO ASSEMBLEIA LEGISLATIVA

LOGRADOURO: AVENIDA ANDRÉ ANTONIO MAGGI LOTE 06 SN

MODALIDADE: *Branco* Recolhimento ao FGTS e Declaração à Previdência

VALORES FGTS - 8%

VALORES PREVIDÊNCIA

REM SEM 13º SALÁRIO 4.149,20
REM BASE CALC 13º SAL 0,00

VALORES FGTS - 8%

REM SEM 13º SALÁRIO 4.149,20
REM 13º SALÁRIO 0,00
DEPÓSITO 331,95
ENCARGOS FGTS 0,00
CONTRIB SOCIAL 0,00
ENCARGOS CONTRIB SOC 0,00
TOTAL TRABALHADORES 4

TOTAL TRABALHADORES

TOTAIS DO TOMADOR

VALORES PREVIDÊNCIA
REM SEM 13º SALÁRIO 4.149,20
REM BASE CALC 13º SAL 0,00
CONTR SEGUROS DEVIDA 331,92
VAL DEVIDO PREV SOC 1.526,88

TOTAL TRABALHADORES

VALORES FGTS - 8%

REM SEM 13º SALÁRIO 4.149,20
REM 13º SALÁRIO 0,00
DEPÓSITO 331,95
ENCARGOS FGTS 0,00
CONTRIB SOCIAL 0,00
ENCARGOS CONTRIB SOC 0,00
TOTAL TRABALHADORES 4

TOTAL TRABALHADORES

AUTENTICAÇÃO
Confere com o original que me foi apresentada o que dou fé.
ALL35291
RS 2.30
Em testemunho () da verdade
Cidade de Cuiabá, 15 de Junho de 2014
Poder Judiciário do Estado de Mato Grosso - Cod. Serv. 58 Cod
http://www.tjmt.jus.br/selos

RESUMO - RELAÇÃO DE TOMADOR/OBRA - RET

8589000000654 604301801402 707570200808 460365100012
8580000000003 072401801400 707570200000 460365100012

EMPRESA: TIRANTE CONSTRUTORA E CONSULTORIA LTDA INSCRIÇÃO: 04.603.651/0001-27
FPAS: 507 OUTRAS ENTIDADES: 0079 SIMPLES: 1 ALIQ RAT: 3,0 FAP: 1,00 RAT AJUSTADO: 3,00 COD REC: 155 COMP: 06/2014
Nº ARQUIVO: NCSCIHF2BJ0000-3
Nº CONTROLE: PMG1IJI0180000-5

TOTAIS DA EMPRESA

VALORES PREVIDÊNCIA
REM SEM 13º SALÁRIO 83.815,43
REM BASE CALC 13º SAL 0,00
CONTR SEGURADOS DEVIDA 7.738,34
VAL DEVIDO PREV SOC 31.749,70

TOTAL TRABALHADORES

57

VALORES FGTS - 8% VALORES FGTS - 2%
REM SEM 13º SALÁRIO 82.005,43 362,00
REM 13º SALÁRIO 0,00 0,00
DEPÓSITO 6.560,43 7,24
ENCARGOS FGTS 0,00 0,00
CONTRIB SOCIAL 0,00 0,00
ENCARGOS CONTRIB SOC 0,00 0,00
TOTAL TRABALHADORES 54 1

TOTAL A RECOLHER

7,24

6.560,43



AUTENTICAÇÃO
Confere com a original que me foi apresentada do que dou fé.
ALL35290
R\$ 2,30
Em testemunho () da verdade
Cláudio do Conceição-Escritor Autorizado
Cuiabá, 16 de Junho de 2014
Poder Judiciário do Estado de Mato Grosso Cod Serv 58 Cod
<http://www.jm.jus.br/selos>

FEDERAL MATO GROSSO
273 - 152-4300
13 de Junho de 2014

DATA: 02/07/2014
HORA: 15:30:49
PÁG: 0001

MINISTÉRIO DA FAZENDA - M7
GFII - SEFIP 8.46 (30/10/2008) TABELAS 33.0 (14/01/2014)

COMPONENTE DE DECLARAÇÃO DAS CONTRIBUIÇÕES A RECOLHER À PREVIDÊNCIA SOCIAL E A OUTRAS ENTIDADES E FUNDOS POR FPAIS TOMADOR

Nº ARQUIVO: 0040011250000-3
INSCRIÇÃO: 04.603.651/0001-27

Nº CONTRÓL: KANXKSOXJ0000-4
STAMPERS: 1
ALIO BAT: 3,0
FAT: 1,00
MAT AJUSTADO: 3,00

INSCRIÇÃO: 04.603.651/0001-27
CNPJ: 06/2014
CNPJ: 06/2014
CNPJ: 06/2014

INSCRIÇÃO: 04.603.651/0001-27
CNPJ: 06/2014
CNPJ: 06/2014
CNPJ: 06/2014

INSCRIÇÃO: 04.603.651/0001-27
CNPJ: 06/2014
CNPJ: 06/2014
CNPJ: 06/2014

INSCRIÇÃO: 04.603.651/0001-27
CNPJ: 06/2014
CNPJ: 06/2014
CNPJ: 06/2014

INSCRIÇÃO: 04.603.651/0001-27
CNPJ: 06/2014
CNPJ: 06/2014
CNPJ: 06/2014

INSCRIÇÃO: 04.603.651/0001-27
CNPJ: 06/2014
CNPJ: 06/2014
CNPJ: 06/2014

INSCRIÇÃO: 04.603.651/0001-27
CNPJ: 06/2014
CNPJ: 06/2014
CNPJ: 06/2014

INSCRIÇÃO: 04.603.651/0001-27
CNPJ: 06/2014
CNPJ: 06/2014
CNPJ: 06/2014

INSCRIÇÃO: 04.603.651/0001-27
CNPJ: 06/2014
CNPJ: 06/2014
CNPJ: 06/2014

INSCRIÇÃO: 04.603.651/0001-27
CNPJ: 06/2014
CNPJ: 06/2014
CNPJ: 06/2014

INSCRIÇÃO: 04.603.651/0001-27
CNPJ: 06/2014
CNPJ: 06/2014
CNPJ: 06/2014

INSCRIÇÃO: 04.603.651/0001-27
CNPJ: 06/2014
CNPJ: 06/2014
CNPJ: 06/2014

INSCRIÇÃO: 04.603.651/0001-27
CNPJ: 06/2014
CNPJ: 06/2014
CNPJ: 06/2014

INSCRIÇÃO: 04.603.651/0001-27
CNPJ: 06/2014
CNPJ: 06/2014
CNPJ: 06/2014

INSCRIÇÃO: 04.603.651/0001-27
CNPJ: 06/2014
CNPJ: 06/2014
CNPJ: 06/2014

INSCRIÇÃO: 04.603.651/0001-27
CNPJ: 06/2014
CNPJ: 06/2014
CNPJ: 06/2014

INSCRIÇÃO: 04.603.651/0001-27
CNPJ: 06/2014
CNPJ: 06/2014
CNPJ: 06/2014

INSCRIÇÃO: 04.603.651/0001-27
CNPJ: 06/2014
CNPJ: 06/2014
CNPJ: 06/2014

INSCRIÇÃO: 04.603.651/0001-27
CNPJ: 06/2014
CNPJ: 06/2014
CNPJ: 06/2014

INSCRIÇÃO: 04.603.651/0001-27
CNPJ: 06/2014
CNPJ: 06/2014
CNPJ: 06/2014

INSCRIÇÃO: 04.603.651/0001-27
CNPJ: 06/2014
CNPJ: 06/2014
CNPJ: 06/2014

INSCRIÇÃO: 04.603.651/0001-27
CNPJ: 06/2014
CNPJ: 06/2014
CNPJ: 06/2014

INSCRIÇÃO: 04.603.651/0001-27
CNPJ: 06/2014
CNPJ: 06/2014
CNPJ: 06/2014

INSCRIÇÃO: 04.603.651/0001-27
CNPJ: 06/2014
CNPJ: 06/2014
CNPJ: 06/2014

INSCRIÇÃO: 04.603.651/0001-27
CNPJ: 06/2014
CNPJ: 06/2014
CNPJ: 06/2014

INSCRIÇÃO: 04.603.651/0001-27
CNPJ: 06/2014
CNPJ: 06/2014
CNPJ: 06/2014

INSCRIÇÃO: 04.603.651/0001-27
CNPJ: 06/2014
CNPJ: 06/2014
CNPJ: 06/2014

INSCRIÇÃO: 04.603.651/0001-27
CNPJ: 06/2014
CNPJ: 06/2014
CNPJ: 06/2014

INSCRIÇÃO: 04.603.651/0001-27
CNPJ: 06/2014
CNPJ: 06/2014
CNPJ: 06/2014

INSCRIÇÃO: 04.603.651/0001-27
CNPJ: 06/2014
CNPJ: 06/2014
CNPJ: 06/2014

INSCRIÇÃO: 04.603.651/0001-27
CNPJ: 06/2014
CNPJ: 06/2014
CNPJ: 06/2014

INSCRIÇÃO: 04.603.651/0001-27
CNPJ: 06/2014
CNPJ: 06/2014
CNPJ: 06/2014

INSCRIÇÃO: 04.603.651/0001-27
CNPJ: 06/2014
CNPJ: 06/2014
CNPJ: 06/2014

INSCRIÇÃO: 04.603.651/0001-27
CNPJ: 06/2014
CNPJ: 06/2014
CNPJ: 06/2014

INSCRIÇÃO: 04.603.651/0001-27
CNPJ: 06/2014
CNPJ: 06/2014
CNPJ: 06/2014

INSCRIÇÃO: 04.603.651/0001-27
CNPJ: 06/2014
CNPJ: 06/2014
CNPJ: 06/2014

INSCRIÇÃO: 04.603.651/0001-27
CNPJ: 06/2014
CNPJ: 06/2014
CNPJ: 06/2014

INSCRIÇÃO: 04.603.651/0001-27
CNPJ: 06/2014
CNPJ: 06/2014
CNPJ: 06/2014

INSCRIÇÃO: 04.603.651/0001-27
CNPJ: 06/2014
CNPJ: 06/2014
CNPJ: 06/2014

INSCRIÇÃO: 04.603.651/0001-27
CNPJ: 06/2014
CNPJ: 06/2014
CNPJ: 06/2014

INSCRIÇÃO: 04.603.651/0001-27
CNPJ: 06/2014
CNPJ: 06/2014
CNPJ: 06/2014

EMPRESA: TIRANTE CONSTRUTORA E CONSULTORIA LTDA

CNPJ: 06/2014

CNPJ: 06/2014

CNPJ: 06/2014

CNPJ: 06/2014

CNPJ: 06/2014

CNPJ: 06/2014

CNPJ: 06/2014

CNPJ: 06/2014

CNPJ: 06/2014

CNPJ: 06/2014

CNPJ: 06/2014

CNPJ: 06/2014

CNPJ: 06/2014

CNPJ: 06/2014

CNPJ: 06/2014

CNPJ: 06/2014

CNPJ: 06/2014

CNPJ: 06/2014

CNPJ: 06/2014

CNPJ: 06/2014

CNPJ: 06/2014

CNPJ: 06/2014

CNPJ: 06/2014

CNPJ: 06/2014

CNPJ: 06/2014

CNPJ: 06/2014

CNPJ: 06/2014

CNPJ: 06/2014

CNPJ: 06/2014

CNPJ: 06/2014

CNPJ: 06/2014

CNPJ: 06/2014

CNPJ: 06/2014

CNPJ: 06/2014

CNPJ: 06/2014

CNPJ: 06/2014

CNPJ: 06/2014

CNPJ: 06/2014

CNPJ: 06/2014

CNPJ: 06/2014

CNPJ: 06/2014

CNPJ: 06/2014

CNPJ: 06/2014

CNPJ: 06/2014

CNPJ: 06/2014

CNPJ: 06/2014

CNPJ: 06/2014

CNPJ: 06/2014

CNPJ: 06/2014

CNPJ: 06/2014

CNPJ: 06/2014

CNPJ: 06/2014

CNPJ: 06/2014

CNPJ: 06/2014

CNPJ: 06/2014

CNPJ: 06/2014

CNPJ: 06/2014

CNPJ: 06/2014

CNPJ: 06/2014

CNPJ: 06/2014

CNPJ: 06/2014

CNPJ: 06/2014

CNPJ: 06/2014

CNPJ: 06/2014

CNPJ: 06/2014

COMPONENTE DE DECLARAÇÃO DAS CONTRIBUIÇÕES A RECOLHER À PREVIDÊNCIA SOCIAL E A OUTRAS ENTIDADES E FUNDOS POR PFAS

EMPRESA: TIBERTS CONSTRUTORA E CONSULTORIA LTDA
EMPREGADOR: 04.601.651/0001-27
CNPJ: 06/2014 COD REC: 155 COD GPR: 2208 PFAS: 507
TOMADOR/DEB: REFORMA E AMPLIAÇÃO DO EDIF SIEDE ALMT
Nº CONTRÔLE: HgmshfGq1Q0000-3
LUGAR/END: RUA BARRO DE MEL/CAJO 2350 E DAREO CENTER S 211
CEP: 76020-800
CIDADE: CUIABÁ
UF: MT
TELEFONE: 0055-30542120
CNAE: 429599
TOTAL: 779

SEGURADO	3.897,28	0,00	0,00	0,00	3.897,28
Empregados/Avulsos	0,00	0,00	0,00	0,00	0,00
Contribuintes Individuais	0,00	0,00	0,00	0,00	0,00
EMPRESA	8.081,34	0,00	0,00	0,00	8.081,34
Empregados/Avulsos	0,00	0,00	0,00	0,00	0,00
Contribuintes Individuais	1.212,20	0,00	0,00	0,00	1.212,20
RAT	0,00	0,00	0,00	0,00	0,00
RAT - Agentes Esclavos	0,00	0,00	0,00	0,00	0,00
Valores Pagos a Cooperativas	0,00	0,00	0,00	0,00	0,00
Adicional Cooperativas	0,00	0,00	0,00	0,00	0,00
Comercialização Produção	0,00	0,00	0,00	0,00	0,00
Evento Desportivo/Patrocínio	0,00	0,00	0,00	0,00	0,00
RECOLHIMENTO COMP ANT - VALOR INSS	0,00	0,00	0,00	0,00	0,00
(-) Retenção Lei 9.711/98	0,00	0,00	0,00	0,00	0,00
(-) Sal. Família/Sal. Maternidade	0,00	0,00	0,00	0,00	0,00
(-) Compensação	13.190,82	0,00	0,00	0,00	13.190,82
VALOR A RECOLHER - PREVIDÊNCIA SOCIAL	2.343,58	0,00	0,00	0,00	2.343,58
OUTRAS ENTIDADES	0,00	0,00	0,00	0,00	0,00
RECOLH COMP ANT - VALOR OUT ENTID	2.343,58	0,00	0,00	0,00	2.343,58
VALOR A RECOLHER - OUTRAS ENTIDADES	0,00	0,00	0,00	0,00	0,00
TOTAL A RECOLHER	15.534,40	0,00	0,00	0,00	15.534,40

(*) Os valores de retenção, salário-família/salário-maternidade e compensação demonstrados são os efetivamente abatidos.

A DECLARAÇÃO DE DADOS CONSTANTES DESTA GFP E DO ARQUIVO SEFIP CORRESPONDENTE À CONTRIBUIÇÃO PREVIDENCIÁRIA, EQUIVALE A CONFESSÃO DE DÍVIDA DOS VALORES DELA RECORRENTES E CONSTITUI(EM) CRÉDITO(ES) PASSÍVEL(IS) DE INSCRIÇÃO EM DÍVIDA ATIVA, NA AUSÊNCIA DO OPORTUNO RECOLHIMENTO OU PARCELAMENTO, E CONSEQUENTE EXECUÇÃO JUDICIAL NOS TERMOS DA LEI Nº 6.830/80.

O EMPREGADOR/CONTRIBUENTE RECONHECE QUE A PRESENTE CONFESSÃO DE DÍVIDA NÃO OBRIGA A SECRETARIA DA RECEITA FEDERAL DO BRASIL A EXPEDIR DOCUMENTO COMPROBATORIO DA INEXISTÊNCIA DE DÉBITO, SALVO SE SEU CRÉDITO FOR GARANTIDO NA FORMA DOS ARTS. 258 E 259 DO REGULAMENTO DA PREVIDÊNCIA SOCIAL, APROVADO PELO DECRETO 3.048, DE 12/05/1999, E ALTERAÇÕES POSTERIORES.

MT

NOTARIAL

ATTESTADO

CONFIRMAÇÃO

Confere com o original que me foi apresentada do que dou fé.

ALL35288
RS 230

Em testemunho () da verdade

Claudio da Conceição Escrivão Autorizada
Cuiabá, 16 de julho de 2014
Poder Judiciário do Estado de Mato Grosso Cod Serv 58 Cod
http://www.jmt.jus.br/selos

10

DATA: 02/07/2014
HORA: 15:30:49
PÁG: 0005

MINISTÉRIO DA FAZENDA - MP
GFIP - SEFIP 8.40 (10/10/2003) TABELAS 33.0 (14/01/2014)

COMPROVANTE DE DECLARAÇÃO DAS CONTRIBUIÇÕES A RECOLHER À PREVIDÊNCIA SOCIAL E A OUTRAS ENTIDADES E FUNDOS POR FPMs

EMPRESA: TITANTE CONSTRUTORA E CONSULTORIA LTDA
COMP: 06/2014 CUD REC: 155 OUT GPS: 2208 FPMs: 507
TOMADOR/GERA: ESTABECIMENTO ASSEMBLEIA LEGISLATIVA MT
LOCALIZAÇÃO: RUA BARRO DE NIEGRO 2150 E BARRO CENTER S 211
CIDADE: Cuiabá
UF: MT
AFORAÇÃO DO VALOR A RECOLHER: 507

Nº ARQUIVO: HCSCHIE26J0000-3
INSCRIÇÃO: 04.653.651/0001-27
ZAP: 1,00 RAT AUTUADO: 3,00
INSCRIÇÃO: 512238194171
CARGO PREPONENTE: 4299599
CARGO: 4299599
TOTAL: 779

SIMPLES: 1 ALIQ RAT: 3,0
Nº CONTRIB: NU00000010000-5
BALÇO: CENTRO SUL
TELEFONE: 0065-30542320
CEP: 78020-900

SEGURO	331,92	0,00	0,00	0,00	331,92
Empregados/Avulsos	0,00	0,00	0,00	0,00	0,00
Contribuintes Individuais	0,00	0,00	0,00	0,00	0,00
EMPRESA	829,84	0,00	0,00	0,00	829,84
Empregados/Avulsos	0,00	0,00	0,00	0,00	0,00
Contribuintes Individuais	0,00	0,00	0,00	0,00	0,00
RAT	124,47	0,00	0,00	0,00	124,47
RAT - Agentes Recivos	0,00	0,00	0,00	0,00	0,00
Valores Pagos a Cooperativas	0,00	0,00	0,00	0,00	0,00
Adicional Cooperativas	0,00	0,00	0,00	0,00	0,00
Comercialização Produção	0,00	0,00	0,00	0,00	0,00
Evento Desportivo/Patrocínio	0,00	0,00	0,00	0,00	0,00
RECOLHIMENTO COMP ANT - VALOR INSS	0,00	0,00	0,00	0,00	0,00
(-) Retenção Lei 5.711/98	0,00	0,00	0,00	0,00	0,00
(-) Sal. Família/Sal. Maternidade	0,00	0,00	0,00	0,00	0,00
(-) Compensação	0,00	0,00	0,00	0,00	0,00
VALOR A RECOLHER - PREVIDÊNCIA SOCIAL	1.286,23	0,00	0,00	0,00	1.286,23
OUTRAS ENTIDADES	240,65	0,00	0,00	0,00	240,65
RECOLH COMP ANT - VALOR OUT ENTID	0,00	0,00	0,00	0,00	0,00
VALOR A RECOLHER - OUTRAS ENTIDADES	240,65	0,00	0,00	0,00	240,65
TOTAL A RECOLHER	1.526,88	0,00	0,00	0,00	1.526,88

(*) Os valores de retenção, salário-família/salário-maternidade e compensação demonstrados são os efetivamente abatidos.

A DECLARAÇÃO DE DADOS CONSTANTES DESTA GFIP E DO ARQUIVO SEFIP CORRESPONDENTE A CONTRIBUIÇÃO PREVIDENCIÁRIA, EQUIVALE A CONFESSÃO DE DÍVIDA DOS VALORES DE DEDUÇÕES E CORTES (RECEITAS) PASSÍVEL(ES) DE INSCRIÇÃO EM DÍVIDA ATIVA, NA AUSÊNCIA DO CONTRIBUÍDO.

O EMPREGADOR/CONTRIBUÍDO, RENUNCIANDO EXPRESSAMENTE A QUALQUER CONTRASTAÇÃO QUANTO AO VALOR E PROCEDÊNCIA DESTA DECLARAÇÃO/DÍVIDA, ASSUME INTEGRAL RESPONSABILIDADE PELA EXATIDÃO DO MONTANTE DECLARADO E CONFESSADO, FICANDO, ENTRETANTO, PRESERVADO A SECRETEARIA DA RECEITA FEDERAL DO BRASIL O DIREITO DE AFIRMAÇÃO, A QUALQUER TEMPO, A EXISTÊNCIA DE OUTRAS IMPORTÂNCIAS DEVIDAS NÃO INCLuíDAS NESTE INSTRUMENTO.

AINDA QUE RELATIVAS AO MESMO PERÍODO.

O EMPREGADOR/CONTRIBUÍDO RECONHECE QUE A PRESENTE CONFESSÃO DE DÍVIDA NÃO OBRIGA A SECRETEARIA DA RECEITA FEDERAL DO BRASIL A EXPEDIR DOCUMENTO COMPROVATÓRIO DA INEXISTÊNCIA DE DÉBITO, SALVO SE SEU DÉBITO FOR GARANTIDO NA FORMA DOS ARTS. 258 E 259 DO REGULAMENTO DA PREVIDÊNCIA SOCIAL, APROVADO PELO DECRETO 3.048, DE 12/05/1999, E ALTERAÇÕES POSTERIORES.



REPUBLICA DE CUIABÁ - ESTADO DE MATO GROSSO DO SUL
SECRETARIA DE RECEITAS - RECEITAS PREVIDENCIÁRIAS
Rua 14 - Quadra 14 - Conjunto 14 - Bloco 14 - Cuiabá - MT - CEP 78020-900
Fone: (65) 3322-1111 - Fax: (65) 3322-1112
E-mail: rprevid@secreta.mt.gov.br - www.secreta.mt.gov.br

AUTENTICAÇÃO

Confere com o original que me foi apresentada do que dou fé.

Em testemunho () da verdade

ALL35283
RS 2.30

Cauído da Condição-Escritor Autorizado
Cuiabá, 16 de julho de 2014

779 - Cuiabá
779 - Cuiabá
779 - Cuiabá

Protocolo de Envio de Arquivos

Conectividade Social

Prezado Cliente ORGANIZACAO CONTABIL REUNIDOS - 010273237700016000,

Seu arquivo ncscih1f2bj00003.sfp foi armazenado na caixa postal da funcionalidade SEFIP/REV, na Caixa Econômica Federal, no dia 02/07/2014 às 16:31.
O número deste Protocolo de Envio de Arquivos é E1E389F6.A6B54803.858DA189.81A1B0F9.
Este número é sua garantia do recebimento do arquivo pela Caixa Econômica Federal, para posterior tratamento.
Sendo detectadas ocorrências impeditivas para o seu processamento, nota explicativa será enviada para a sua Caixa Postal.

Informações Complementares:

NRA:NCscIH1f2bJ00003
Base de Processamento: MT
Município de apresentação da RE: Cuiabá/MT
Competência : 06/2014

Atenção: Este Protocolo de Entrega de Arquivos não garante a legitimidade do conteúdo das informações.



EXEMPLAR AVULSO
Rua 12 de Outubro, 277 - Centro
72005-210 - Cuiabá-MT - Fone: 3322-4320
Trib. Cont. EC-45 007654/0-2 - OF: 363.2014.75-3

Competência : 06/2014

Div. R.H.: 006.000.000 - ESTACIONAMENTO ASSEMBLEIA LEGISLATIVA MT

CEI: 512238194171

Endereço: Avenida ANDRÉ ANTONIO MAGGI LOTE 06

SN

Descrição	Tributos	Valor
INSS.....		1.526,88
Contribuição - Contr. Substituição Rec. Patronal		0,00
Pis sobre folha		0,00
Contribuição confederativa empregados		0,00
IRRF sobre pró-labore		0,00
IRRF sobre folha de pagamento		0,00
Contribuição sindical		138,31
Contribuição assistencial empregados		0,00
Contribuição social		0,00
GRRF do mês		0,00
FGTS do mês		331,92
FGTS sobre o 13o salário		0,00
Salário Educação - CAD		0,00
		=====
Total do resumo		1.997,11
Líquido do pró-labore		0,00
Líquido da folha de pagamento		3.633,51
IR de autônomos		0,00
Total de funcionários		4
Impressos Depto Pessoal		0,00
Impressos Depto Pessoal		0,00

INFORMAÇÕES IMPORTANTES:

Valor para Reembolso.....	0,00
Dedução de pagamentos indevidos.....	0,00
Dedução de tomadores solicitada.....	0,00
Dedução de tomadores efetuada.....	0,00
Dedução tomadores a compensar/restituir.....	0,00



LABORATÓRIO E REGISTRO DE TÍTULOS DOCUMENTOS E PESSOAS INTERESSADAS
Av. Getúlio Vargas, 111 - CUBICARE - Fone: (0432) 3952-8900 Fax: (0432) 3952-9001
Informações/Reservatistas: Orlaia Alves Pereira Beebe
www.bimotadigital.com.br e-mail: reservatistas@bimotadigital.com.br

AUTENTICAÇÃO

Confere com a original que me foi apresentada do
que dou fé.

ALL 35280
RS 2.30

 **Solo de Controle Digital**

Em testemunho () da verdade

Claudio da Conceição Escrev Autorizado
Cuiabá, 16 de julho de 2014

Poder Judiciário do Estado de Mato Grosso. Cod. Serv. 58 Cod
http://www.tmt.jus.br/selos

2

Empresa: 1451 - TIRANTE CONSTRUTORA E CONSULTORIA LTDA - EPP

Endereço: RUA BARÃO DE MELGAÇO 2350 E. BARRA CENTER CENTRO SUL Goiânia

EVL: 006000000-ESTACIONAMENTO ASSEMBLEIA

CRI: 512238194171

Informações do Contratante: ESTACIONAMENTO ASSEMBLEIA LEGISLATIVA MT
Endereço: Avenida ANDRÉ ANTONIO MAGGI LOTE 06 SM

DIVISÃO SM L.M. REG. BONE

CBO FUNÇÃO

EMPREGADOS

717020 - SERVENTE

006.000.000 00143 MANOEL ALVES DA SILVA		Admissão: 02/05/2014 Salário Base:		Tipo Salário: Mensal		Condição: Normal		
Base INSS:	822,80	001 SALARIO NORMAL	822,80	822,80	101 I.N.S.S.	8,00	(65,42)	
Base IRRF:	756,90		39,00		107 CONTRIB SINDICAL		(27,47)	
Base FGTS:	822,80				119 CONTRIB ASSISTENCIAL		(8,22)	
Tot. Venc.:	822,80				121 DESCONTO ALIMENTACAO		(1,00)	
Tot. Desc.:	102,47							
Líquido:	720,33							
Vlr. FGTS:	88,82							
Qtd. Dp. SF:	0							
Qtd. Dp. IR:	0							

717020 - AZELEGISTA

006.000.000 00144 VALDECI NEVES DE CARVALHO		Admissão: 02/05/2014 Salário Base:		Tipo Salário: Mensal		Condição: Normal		
Base INSS:	1.108,80	001 SALARIO NORMAL	1.108,80	1.108,80	101 I.N.S.S.	8,00	(88,70)	
Base IRRF:	1.020,10		30,00		107 CONTRIB SINDICAL		(36,96)	
Base FGTS:	1.108,80				119 CONTRIB ASSISTENCIAL		(11,08)	
Tot. Venc.:	1.108,80				121 DESCONTO ALIMENTACAO		(1,00)	
Tot. Desc.:	137,74							
Líquido:	971,06							
Vlr. FGTS:	88,70							
Qtd. Dp. SF:	0							
Qtd. Dp. IR:	0							

717020 - AZELEGISTA

006.000.000 00145 FELISBERTO NEVES DE CARVALHO		Admissão: 02/05/2014 Salário Base:		Tipo Salário: Mensal		Condição: Normal		
Base INSS:	1.108,80	001 SALARIO NORMAL	1.108,80	1.108,80	101 I.N.S.S.	8,00	(88,70)	
Base IRRF:	1.020,10		30,00		107 CONTRIB SINDICAL		(36,96)	
Base FGTS:	1.108,80				119 CONTRIB ASSISTENCIAL		(11,08)	
Tot. Venc.:	1.108,80				121 DESCONTO ALIMENTACAO		(1,00)	
Tot. Desc.:	137,74							
Líquido:	971,06							
Vlr. FGTS:	88,70							
Qtd. Dp. SF:	0							
Qtd. Dp. IR:	0							

717020 - AZELEGISTA

006.000.000 00146 ELIAS NEVES DE CARVALHO		Admissão: 02/05/2014 Salário Base:		Tipo Salário: Mensal		Condição: Normal		
Base INSS:	1.108,80	001 SALARIO NORMAL	1.108,80	1.108,80	101 I.N.S.S.	8,00	(88,70)	
Base IRRF:	1.020,10		30,00		107 CONTRIB SINDICAL		(36,96)	
Base FGTS:	1.108,80				119 CONTRIB ASSISTENCIAL		(11,08)	
Tot. Venc.:	1.108,80				121 DESCONTO ALIMENTACAO		(1,00)	
Tot. Desc.:	137,74							
Líquido:	971,06							
Vlr. FGTS:	88,70							
Qtd. Dp. SF:	0							
Qtd. Dp. IR:	0							



INTELLIGENT E REGISTRO DE TITULOS DOCUMENTOS E ASSINATURAS JURIDICAS
Av. São João, 145 - Goiânia - Para: 0401 3032 9000 - Fax: 0401 3032 9000
Tabela de Tarifas: 0401 3032 9000 - E-mail: 0401 3032 9000
www.primaonline.com.br

AUTENTICACAO

Confere com a original que me foi apresentada do
que dou fé.

ALL35282
RS 230

Em testemunho () da verdade

Claudio da Conceição Escriv. Autorizado
Goiânia 18 de Junho de 2014

Poder Judiciário do Estado de Mato Grosso Cod. Serv. 58 Cod
http://www.tjmt.jus.br/selos

* FOLHA DE PAGAMENTO DE EMPREGADOS * Competência Junho/2014 Emissão: 02/07/2014 Folha: 00002
 Empresa: 1651 - TIRANTE CONSTRUTORA E CONSULTORIA LTDA - EPP CNPJ: 04.681.651/0001-17
 Endereço: RUA BARÃO DE MELGAÇO 2350 H. BARÃO CENTER CENTRO SUL Curitiba

***** RESUMO GERAL DE EMPREGADOS NÍVEL 1 - 006000000 / ESTACIONAMENTO ASSEMBLEIA LEGISL.	* PROVENTOS / DESCONTOS *	* ATIVOS *	* DESLIGADOS *	* OUTROS *	* TOTAL *
001 SALARIO NORMAL		4.149,20	0,00	0,00	4.149,20
TOTAL DE PROVENTOS		4.149,20	0,00	0,00	4.149,20
101 I.R.R.S.		331,92	0,00	0,00	331,92
107 CONTRIB. SINDICAL		138,31	0,00	0,00	138,31
119 CONTRIB. ASSISTENCIAL		41,46	0,00	0,00	41,46
131 DESCONTO ALIMENTACAO		4,00	0,00	0,00	4,00
TOTAL DE DESCONTOS		515,69	0,00	0,00	515,69
TOTAL LIQUIDO A PAGAR		3.633,51	0,00	0,00	3.633,51
TOTAL DE FUNCIONÁRIOS		04	00	00	04

FAIXAS SAL/CONTRIB.	Até	1.317,07 Até	2.195,12 Até	4.390,24	Excesso	* TOTAL *
ATIVOS		4.149,20	0,00	0,00	0,00	4.149,20
DESLIGADOS		0,00	0,00	0,00	0,00	0,00
OUTROS		0,00	0,00	0,00	0,00	0,00
MATERNIDADE		0,00	0,00	0,00	0,00	0,00

*** VALORES DE INSS/PIS COMPOSTO RESUMO PROCESSADO EM 02/07/2014 ***

GPS	PIS	PIS	IRRF
VALORES APURADOS	PIS sem 130 (Funcionário):	331,92	S-Calcul. PIS s/Folha: 0,00
Segurados: 331,92	PIS sobre 130 (Funes):	0,00	PIS s/Folha de Pagto: 0,00
Empresa: 829,84	PIS sem 130 (M. Aprendiz):	0,00	IRRF s/Folha Pagto: 0,00
Cooperativas: 0,00	PIS sobre 130 (M. Aprendiz):	0,00	IRRF s/Férias: 0,00
Terceiros: 240,65	TOTAL PIS APURADO RECIBOS:	331,92	IRRF s/Quitação: 0,00
Acidente Trabalho: 124,47	S.C. PIS sem 130 (Func.):	4.149,20	IRRF s/Pró-Labore: 0,00
Deduções de PPAS: 0,00	S.C. PIS sobre 130 (Func.):	0,00	IRRF s/Services: 0,00
Sub-Total: 1.526,88	S.C. PIS sem 130 (M. Aprendiz):	0,00	OUTRAS INFORMAÇÕES
Vlr Compensável: 0,00	S.C. PIS 130 (M. Aprendiz):	0,00	Ctr. Confederativa: 0,00
Vlr Comp. Tomad.: 0,00	TOTAL DAS S.C. DE PIS: 4.149,20	0,00	Ctr. Sindical: 138,31
Total Líquido: 1.526,88	Total PIS recolhido - GRPF:	0,00	Ctr. Assistencial: 0,00
			C.Soc.Lei 110 Art.20: 0,00

INFORMAÇÕES AUXILIARES			
Outras Ded. PPAS: 0,00	PPAS: 507/0079	VI Restit./Comp. Tomad.: 0,00	
Sal. Família: 0,00	Terceiros: 2,00%	Valor para Recolhimento: 0,00	
Sal. Maternidade: 0,00	RAT: 3,00%	Empregados: 4.149,20	
1/12 13º S. Matern.: 0,00	FAP: 1,8000%	Empregadores: 0,00	
Aliq. Aut. INSS: 0,00%	Percent. p/ Calc. Max.: 3,0000%	Autônomos: 0,00	
		Aliq. Aut. Terceiros: 0,00%	

BASES DE CÁLCULO - APOSENTADORIA ESPECIAL									
OCORRÊNCIA	2/6	ALIQ.	TOTAL	1/7	ALIQ.	TOTAL	4/8	ALIQ.	TOTAL
Empregados	0,00	12,0000%	0,00	0,00	12,0000%	0,00	0,00	9,0000%	0,00
Autônomos	0,00	12,00%	0,00	0,00	3,00%	0,00	0,00	6,00%	0,00
Sócios	0,00	12,00%	0,00	0,00	3,00%	0,00	0,00	6,00%	0,00
TOTALS	FUNC. C/MS NOCIVO			SÓCIOS			FUNC. S/MS NOCIVO		TOTAL RAT

TABULADO E REGISTRO DE TÍTULOS DOCUMENTOS E PROCESSOS JUDICIAIS
 Av. João Vargas, 141 - Curitiba - Fone: (41) 3041-8889 - Fax: (41) 3041-8888
 E-mail: atendimento@trj.jus.br - Site: www.trj.jus.br - Registro de Títulos e Documentos

AUTENTICAÇÃO

Confere com a original que me foi apresentada do que dou fé.

ALL35281
 RS 230

Selo de Controle Digital

Em testemunho () da verdade
 Claudio da Conceição Escriv. Autorizado
 Curitiba 16 de julho de 2014
 Poder Judiciário do Estado de Mato Grosso Cód. Serv. 58 Cód.
 http://www.trj.jus.br/selos

Cuiabá, 16 de Julho de 2014.

TIRANTE CONSTRUTORA E CONSULTORIA LTDA

RELAÇÃO DOS EMPREGADOS

MAYCON ALVES DA SILVA

VALDECI NEVES DE CARVALHO

FELISBERTO NEVES DE CARVALHO

ELIAS NEVES DE CARVALHO

Atenciosamente,

Tirante Construtora e Consultoria Ltda

CNPJ: 04.603.651/0001-27

TIRANTE CONSTRUTORA E CONSULTORIA LTDA

Rua Barão de Melgaço, N° 2350 - Sala 211

Edifício Barão Center - Centro Sul

CEP 78020-800 - CUIABÁ - MT

DECLARAÇÃO

TIRANTE CONSTRUTORA E CONSULTORIA LIMITADA - EPP, Sociedade Empresaria Limitada, inscrita no CNPJ/MF nº. 04.603.651/0001-27, estabelecida na Rua Barão do Melgaço nº 2350 Ed. Barão Center sala 211, CEP: 3054-2320, Cuiabá - MT.

Declaramos para os devidos fins que todas as obrigações trabalhistas e sociais de todos os funcionários se encontram regular.

E por ser verdade, firmo a presente.

Cuiabá-MT; 16 de julho de 2014.

TIRANTE CONSTRUTORA E CONSULTORIA LIMITADA - EPP

CNPJ: 04.603.651/0001-27
TIRANTE CONSTRUTORA E CONSULTORIA LTDA.
Rua Barão de Melgaço, Nº 2350 - Sala 211
Edifício Barão Center - Centro Sul
CEP 78020-800 - CUIABÁ - MT



PODER JUDICIÁRIO
JUSTIÇA DO TRABALHO

CERTIDÃO NEGATIVA DE DÉBITOS TRABALHISTAS

Nome: TIRANTE CONSTRUTORA E CONSULTORIA LTDA - EPP (MATRIZ E FILIAIS)

CNPJ: 04.603.651/0001-27

Certidão nº: 46144111/2014

Expedição: 01/04/2014, às 15:27:50

Validade: 27/09/2014 - 180 (cento e oitenta) dias, contados da data de sua expedição.

Certifica-se que **TIRANTE CONSTRUTORA E CONSULTORIA LTDA - EPP (MATRIZ E FILIAIS)**, inscrito(a) no CNPJ sob o nº **04.603.651/0001-27**, **NÃO CONSTA** do Banco Nacional de Devedores Trabalhistas.

Certidão emitida com base no art. 642-A da Consolidação das Leis do Trabalho, acrescentado pela Lei nº 12.440, de 7 de julho de 2011, e na Resolução Administrativa nº 1470/2011 do Tribunal Superior do Trabalho, de 24 de agosto de 2011.

Os dados constantes desta Certidão são de responsabilidade dos Tribunais do Trabalho e estão atualizados até 2 (dois) dias anteriores à data da sua expedição.

No caso de pessoa jurídica, a Certidão atesta a empresa em relação a todos os seus estabelecimentos, agências ou filiais.

A aceitação desta certidão condiciona-se à verificação de sua autenticidade no portal do Tribunal Superior do Trabalho na Internet (<http://www.tst.jus.br>).

Certidão emitida gratuitamente.

INFORMAÇÃO IMPORTANTE

Do Banco Nacional de Devedores Trabalhistas constam os dados necessários à identificação das pessoas naturais e jurídicas inadimplentes perante a Justiça do Trabalho quanto às obrigações estabelecidas em sentença condenatória transitada em julgado ou em acordos judiciais trabalhistas, inclusive no concernente aos recolhimentos previdenciários, a honorários, a custas, a emolumentos ou a recolhimentos determinados em lei; ou decorrentes de execução de acordos firmados perante o Ministério Público do Trabalho ou Comissão de Conciliação Prévia.







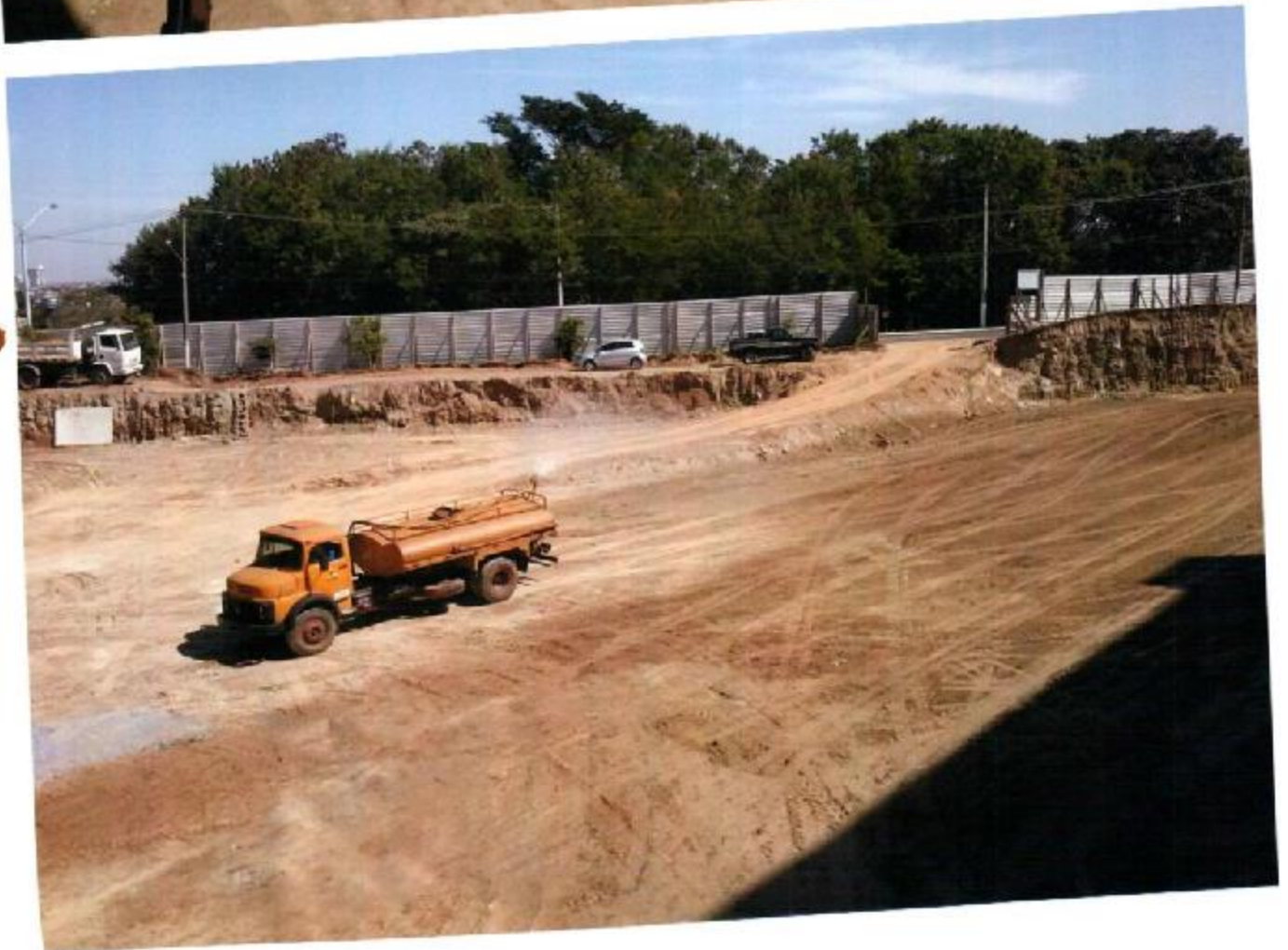

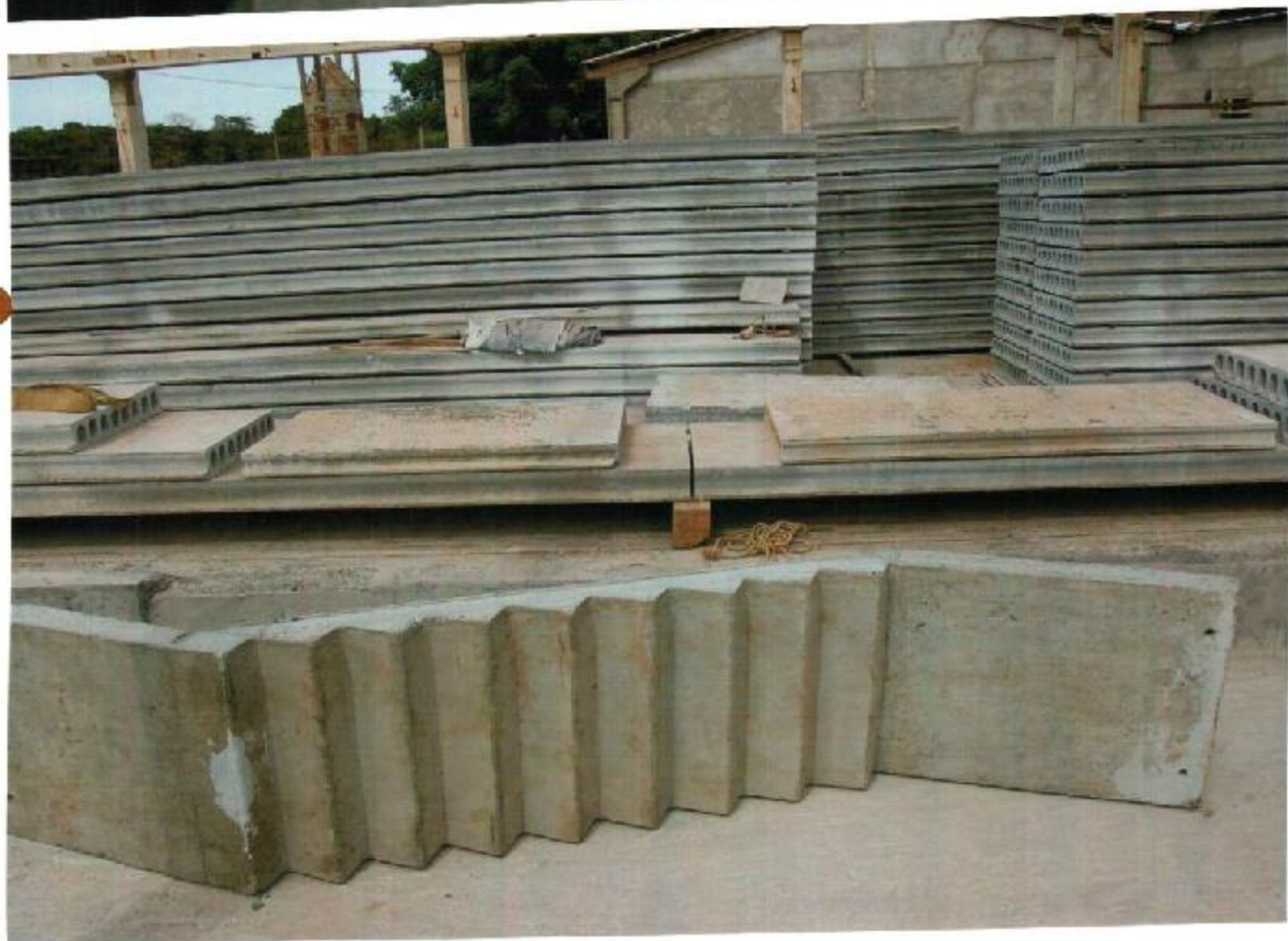



MATO GROSSO
ASSEMBLEIA LEGISLATIVA

Nota de Empenho

PLANEJAMENTO ORÇAMENTO E FINANÇAS

C.N.P.J.: 03.929.049/0001-11

Município: CUIABÁ

Data: 11/07/2014
Nº do empenho: 1332/14
Ordinário
Processo:

Órgão: 01
Unidade: 01.01
Funcional: 01.031.0145
Projeto/Atividade: 3.793
Elemento: 4.4.90.51.91.00.00.00.0100
Cód. Detalham.: 0 - Sem detalhamento das destinações de recursos
Código reduzido: 000008

- ASSEMBLEIA LEGISLATIVA
- ASSEMBLEIA LEGISLATIVA
- Ação Legislativa
- Ampliação e Reforma do Espaço Físico
- Obras Em Andamento

Dotação Inicial: 9.700.000,00
Suplementações: 12.529.303,78
Anulações: 0,00
Total (A): 22.229.303,78

Empenhos anteriores: 19.223.193,08
Valor do empenho: 3.006.110,70
Valor Anulado: 0,00
Total (B): 22.229.303,78
Saldo (A - B): 0,00

Credor: 10021 TIRANTE CONSTRUTORA E CONSULTORIA LTDA.

Endereço: Rua Barão de Melgaço, 2350

J.: 04-603-651/0001-27

Banco:

Cidade: CENTRO SUL

Inscr. Est./Ident. Prof.:

Agência:

Conta Corrente:

UF: MT

Fone:

Fax:

Especificação: 1

Despesas orçamentárias decorrentes da CONCORRÊNCIA PÚBLICA nº. 004/2013.

Objeto: construção do estacionamento anexo ao teatro da Assembleia Legislativa do estado de Mato Grosso, com fornecimento de todo material, ferramental, equipamentos e mão de obra necessários à execução completa dos serviços nas condições e especificações do edital e seus anexos.

CONTRATO Nº. 001/SCCC/ALMT/2014.

em complementação ao empenho nº. 1057/2014.

Fonte de recursos: Ordinário

Total geral: 3.006.110,70

Fica empenhada a importância de 3.006.110,70 (três milhões, seis mil cento e dez reais e setenta centavos)

Fundamento legal:

Modal. licitação: Concorrência p/ Compras e Serviços

Contrato:

Número: 04/2013

Data:

Data: 27/12/2013

Data:

Encarregado do serviço

Credor

ARCY VENTURA CORREA
RESP. EMISSÃO DE EMPENHO

DEP. MAURO SAVI
ORDENADOR DE DESPESA

JOEL EVANGELISTA DOS SANTOS
SECRETÁRIO ORÇ. E FINANÇAS

NELSON DIVINO DA SILVA
CONTADOR - CRC/MT 5502/0-8

Liquidação

Declaro que o material/serviço foi fornecido/prestado

Responsável