



Tribunal de Contas
Mato Grosso
TRIBUNAL DO CIDADÃO

SECEX DE OBRAS E SERVIÇOS DE ENGENHARIA

Telefones: (65) 3613-7631 / 7632

e-mail: engenharia@tce.mt.gov.br

TCE/MT

Fls. _____

Rub. _____

ANEXO IX

Processo da Complementação da 3ª Medição



ESTADO DE MATO GROSSO
ASSEMBLEIA LEGISLATIVA

3ª medição
1040481,42

Número N.E.: 1428/2014

CREDOR:

TIRANTE CONSTRUTORA E CONSULTORIA LTDA.

DATA: 01/08/2014

VALOR R\$: 1.040.481,42 (um milhão, quarenta mil quatrocentos e oitenta e um re

ELEMENTO DESPESA: 4.4.90.00.00.00.00.00 - Aplicações Diretas

HISTORICO:

Despesas orçamentárias decorrentes da CONCORRÊNCIA PÚBLICA nº. 004/2013.
Objeto: construção do estacionamento anexo ao teatro da Assembleia Legislativa do
estado de Mato Grosso, com fornecimento de todo material, ferramental,
equipamentos e mão de obra necessários à execução completa dos serviços nas
condições e especificações do edital e seus anexos.

CONTRATO Nº. 001/SCCC/ALMT/2014.

Conforme memorando nº. 341/2014 - 1ª Sec. ALMT.

complementação do empenho 1332/2014

Banco do Brasil - Pagamento de Empenhos -
Detalhamento de empenho - EMP203

MATO GROSSO ASSEMBLEIA LEGISLA
27/08/2014

Dados do Beneficiário

Beneficiário : Q4.603.651/0001-27
Beneficiário : MIRANTE CONSTRUTORA E CONSULTORIA LTDA
Banco : 104 - CAIXA ECONOMICA FEDERAL
Agência : 149-6 - 1496 - Agencia 1496
Conta Corrente : 000.001.224-1
Folha de pagamento : Não

Dados do empenho

Número da OB : OB140005420
Número do empenho : 001428/2014
Situação atual : Incluído no movimento
Data do pagamento : 27/08/2014
Valor do pagamento : 251.675,34
Observação : REF.3A MED.N.FISCAL E.90-C-04/13
Tipo da despesa : PAGAMENTO DE OBRAS
Órgão emissor : OBN ASSEMBLEIA
Agência débito : 3.834-2
Conta de débito : 000.005.178-0

Histórico

Data	Relação	Ocorrência
------	---------	------------

MATO GROSSO
ASSEMBLEIA LEGISLATIVA

Ordem de Pagamento

PLANEJAMENTO ORÇAMENTO E FINANÇAS

C.N.P.J.: 03.929.049/0001-11

Município: CUIABÁ

Página 1 de 1

Data: 27/08/2014

N. da Ordem: 4210/14

Parcial

Processo:

Nº AF/Ano:

Vencimento: 27/08/2014

Órgão: 01 - ASSEMBLÉIA LEGISLATIVA
Unidade: 01.01 - ASSEMBLÉIA LEGISLATIVA
Funcional: 01.031.0145 - Ação Legislativa
Projeto/Atividade: 3.793 - Ampliação e Reforma do Espaço Físico
Elemento: 4.4.90.51.91.00.00.00.0100 - Obras Em Andamento
Cód. Detalham.: 0 - RECURSOS DO TESOURO - ORDINÁRIOS
Recurso: 0100 - RECURSOS DO TESOURO - ORDINÁRIOS

Número do empenho:	1428	Pagamentos anteriores:	520.809,83
Valor do empenho:	1.040.481,42	Valor da ordem:	251.675,34
Valor anulado:	0,00	Valor Anulado:	0,00
Total (A):	1.040.481,42	Total (B):	772.484,97
		Saldo (A - B):	287.996,45

Credor: 10021 TIRANTE CONSTRUTORA E CONSULTORIA LTDA.

Endereço: Rua Barão de Melgaço, 2350

Cidade: CENTRO SUL

UF: MT

C.N.P.J.: 04.603.651/0001-27

Inscr.Est./Ident.Prof.:

Banco:

Agência:

Conta Corrente:

Emissão:

Despesas orçamentárias decorrentes da CONCORRÊNCIA PÚBLICA nº. 004/2013.

Objeto: construção do estacionamento anexo ao teatro da Assembleia Legislativa do estado de Mato Grosso, com fornecimento de todo material, ferramental, equipamentos e mão de obra necessários à execução completa dos serviços nas condições e especificações do edital e seus anexos.

CONTRATO Nº. 001/SCCC/ALMT/2014.

NFE. Nº 90

Conforme memorando nº. 341/2014 - 1ª Sec.ALMT.

Fonte de recursos: Ordinário Total geral: 251.675,34

Fica autorizado o pagamento de 251.675,34 (duzentos e cinquenta e um mil seiscentos e setenta e cinco reais e trinta e quatro centavos)

A despesa foi devidamente liquidada conforme legislação vigente.

JOEL EVANGELISTA DOS SANTOS
SECRETÁRIO ORÇ. E FINANÇAS

Descontos:	0,00		
Total de descontos:	0,00	Líquido a pagar:	251.675,34

Recursos:	Conta Banco	Cheque/Docto.	Valor
	9977 MT - ASSEMBLÉIA - MOVIMENTO BB C/C 5.178-0	OB140005420	251.675,34

Ordem de pagamento: Em 27/08/2014 pague-se a importância acima processada

DEP. MAURO SAVI
ORDENADOR DE DESPESA

Recibo: Em 27/08/2014 recebi(emos) a importância acima processada

R.G.:

Credor

Certifico haver pago a importância acima.

CLAYTON MAURO CORRÊA FORTE: GERENTE DIVISÃO DE FINANÇAS
NELSON DIVINO DA SILVA: CONTADOR - CRC/MT 5502/0-8

Dados do Beneficiário

Inscrição : 04.603.651/0001-27 *
Beneficiário : VIRANTE CONSTRUTORA E CONSULTORIA LTDA *
Banco : 104 - CAIXA ECONOMICA FEDERAL *
Agência : 149-6 - 1496 - Agencia 1496 *
Conta Corrente : 000.001.224-1 *
Folha de pagamento : Não

Dados do empenho

Número da OB : OB140005421
Número do empenho : 001428/2014
Situação atual : Incluído no movimento
Data do pagamento : 27/08/2014 *
Valor do pagamento : 267.996,45 -
Observação : REF.3A MED.N.FISCAL E.90-C-04/13
Tipo da despesa : PAGAMENTO DE OBRAS
Órgão emissor : OBN ASSEMBLEIA
Agência débito : 3.834-2
Conta de débito : 000.005.178-0

Histórico

Data	Relação	Ocorrência
------	---------	------------

MATO GROSSO

ASSEMBLEIA LEGISLATIVA

Página 1 de 1

Ordem de Pagamento

PLANEJAMENTO ORÇAMENTO E FINANÇAS

C.N.P.J.: 03.929.049/0001-11

Município: CUIABÁ

Data: 27/08/2014

N. da Ordem: 4211/14

Total:

Processo:

Nº AF/Ano:

Vencimento: 27/08/2014

Órgão:	01	- ASSEMBLEIA LEGISLATIVA
Unidade:	01.01	- ASSEMBLEIA LEGISLATIVA
Funcional:	01.031.0145	- Ação Legislativa
Projeto/Atividade:	3.793	- Ampliação e Reforma do Espaço Físico
Elemento:	4.4.90.51.91.00.00.00.0100	- Obras Em Andamento
Cód. Detalham.:	0	- RECURSOS DO TESOIRO - ORDINARIOS
Recurso.:	0100	- RECURSOS DO TESOIRO - ORDINARIOS

Número do empenho:	1428
Valor do empenho:	1.040.481,42
Valor anulado:	0,00
Total (A):	1.040.481,42

Pagamentos anteriores:	772.484,97
Valor da ordem:	267.996,45
Valor Anulado:	0,00
Total (B):	1.040.481,42
Saldo (A - B):	0,00

Credor: 10021 TIRANTE CONSTRUTORA E CONSULTORIA LTDA.

Endereço: Rua Barão de Melgaço, 2350

C.N.P.J.: 04.603.651/0001-27

Banco:

Cidade: CENTRO SUL

Inscr. Est./Ident. Prof.:

Agência:

UF: MT

Conta Corrente:

Especificação:

Despesas orçamentárias decorrentes da CONCORRÊNCIA PÚBLICA nº. 004/2013.

Objeto: construção do estacionamento anexo ao teatro da Assembleia Legislativa do estado de Mato Grosso, com fornecimento de todo material, ferramental, equipamentos e mão de obra necessários à execução completa dos serviços nas condições e especificações do edital e seus anexos.

CONTRATO Nº. 001/SCCC/ALMT/2014.

NFE Nº 90

Conforme memorando nº. 341/2014 - 1ª Sec.ALMT.

Fonte de recursos: Ordinário	Total geral:	267.996,45
Fica autorizado o pagamento de 267.996,45 (duzentos e sessenta e sete mil novecentos e noventa e seis reais e quarenta e cinco centavos)		

A despesa foi devidamente liquidada conforme legislação vigente.

JOEL EVANGELISTA DOS SANTOS
SECRETARIO ORÇ. E FINANÇAS

Descontos:

0,00

Total de descontos:

0,00

Líquido a pagar:

267.996,45

Recursos:

Conta Banco

9977 MT - ASSEMBLEIA - MOVIMENTO BB C/C 5.178-0

Cheque/Docto

OB140005421

Valor

267.996,45

Ordem de pagamento: Em 27/08/2014 pague-se a importância acima processada

DEP. MAURO SAVI

ORDENADOR DE DESPESA

Recibo: Em 27/08/2014 recebi(emos) a importância acima processada

R.G.:

Credor

Certifico haver pago a importância acima.

CLAYTON MAURO CORRÊA FORTE
GERENTE DIVISÃO DE FINANÇASNELSON DIVINO DA SILVA
CONTADOR - CRC/MT 5502/0-8

Dados do Beneficiário

Inscrição : 04.603.651/0001-27
Beneficiário : TIRANTE CONSTRUTORA E CONSULTORIA LTDA
Banco : 104 - CAIXA ECONOMICA FEDERAL
Agência : 149-6 - 1496 - Agência 1496
Conta Corrente : 000.001.224-1
Folha de pagamento : Não

Dados do empenho

Número da OB : OB140005209
Número do empenho : 001428/2014
Situação atual : Incluído no movimento
Data do pagamento : 18/08/2014
Valor do pagamento : 250.147,35
Observação : REP.3A MED.N.FISCAL E. 90-C-04/13
Tipo da despesa : PAGAMENTO DE OBRAS
Órgão emissor : OBN ASSEMBLEIA
Agência débito : 3.834-2
Conta de débito : 000.005.178-0

Histórico

Data	Relação	Ocorrência
------	---------	------------

MATO GROSSO**ASSEMBLEIA LEGISLATIVA**

Ordem de Pagamento

PLANEJAMENTO ORÇAMENTO E FINANÇAS

C.N.P.J.: 03.929.049/0001-11

Município: CUIABÁ

Página 1 de 1

Data: 18/08/2014
N. da Ordem: 4078/14
Parcial
Processo:
Nº AF/Ano:
Vencimento: 18/08/2014

Órgão: 01 - ASSEMBLEIA LEGISLATIVA
Unidade: 01.01 - ASSEMBLEIA LEGISLATIVA
Funcional: 01.031.0145 - Ação Legislativa
Projeto/Atividade: 3.793 - Ampliação e Reforma do Espaço Físico
Elemento: 4.4.90.51.91.00.00.0100 - Obras Em Andamento
Cód. Detalham.: 0 - RECURSOS DO TESOIRO - ORDINARIOS
Recurso: 0100 - RECURSOS DO TESOIRO - ORDINARIOS

Número do empenho: 1428
Valor do empenho: 1.040.481,42
Valor anulado: 0,00
Total (A): 1.040.481,42

Pagamentos anteriores: 270.662,28
Valor da ordem: 250.147,35
Valor Anulado: 0,00
Total (B): 520.809,63
Saldo (A - B): 519.671,79

Credor: 10021 TIRANTE CONSTRUTORA E CONSULTORIA LTDA.

Endereço: Rua Barão de Melgaço, 2350

C.N.P.J.: 04.603.651/0001-27

Banco:

Cidade: CENTRO SUL

Inscr. Est./Ident. Prof.:

Agência:

Conta Corrente:

UF: MT

Especificação:

Despesas orçamentárias decorrentes da CONCORRÊNCIA PÚBLICA nº. 004/2013.

Objeto: construção do estacionamento anexo ao teatro da Assembleia Legislativa do estado de Mato Grosso, com fornecimento de todo material, ferramental, equipamentos e mão de obra necessários à execução completa dos serviços nas condições e especificações do edital e seus anexos.

CONTRATO Nº. 001/SCCC/ALMT/2014.

NFE. Nº 90

Conforme memorando nº. 341/2014 - 1ª Sec. ALMT.

Fonte de recursos: Ordinário

Total geral: 250.147,35

Fica autorizado o pagamento de 250.147,35 (duzentos e cinquenta mil cento e quarenta e sete reais e trinta e cinco centavos).

A despesa foi devidamente liquidada conforme legislação vigente.

JOEL EVANGELISTA DOS SANTOS
SECRETÁRIO ORÇ. E FINANÇAS

Descontos:

0,00

Total de descontos:

0,00

Líquido a pagar: 250.147,35

Recursos:

Conta Banco

9677 MT - ASSEMBLEIA - MOVIMENTO BB C/C 5.178-0

Cheque/Dólar

08140005209

Valor

250.147,35

Ordem de pagamento: Em 18/08/2014 pague-se a importância acima processada

DEP. MAURO SAVI
ORDENADOR DE DESPESA

Recibo: Em 18/08/2014 recebi(emos) a importância acima processada

R.G.:

Credor

Certifico haver pago a importância acima

CLAYTON MAGRO CORRÊA FORTE
GERENTE DIVISÃO DE FINANÇAS

NELSON DIVINO DA SILVA
CONTADOR - CRC/MT 5502/0-8

Banco do Brasil - Pagamento de Empenhos -
Detalhamento de empenho - EMP203

MATO GROSSO ASSEMBLEIA LEGISLA
18/08/2014

Dados do Beneficiário

Inscrição : 04.603.651/0001-27
Beneficiário : TIRANTE CONSTRUTORA E CONSULTORIA LTDA
Banco : 104 - CAIXA ECONOMICA FEDERAL
Agência : 149-6 - 1496 - Agencia 1496
Conta Corrente : 000.001.224-1
Folha de pagamento : Não

Dados do empenho

Número da OR : 00140005208
Número do empenho : 001428/2014
Situação atual : Incluído no movimento
Data do pagamento : 18/08/2014
Valor do pagamento : 249.852,65
Observação : REF.3A MED.N.FISCAL E. 90-C-04/13
Tipo da despesa : PAGAMENTO DE OBRAS
Órgão emissor : OBN ASSEMBLEIA
Agência débito : 3.034-2
Conta de débito : 000.005.178-0

Histórico

Data	Relação	Ocorrência
------	---------	------------

MATO GROSSO
ASSEMBLEIA LEGISLATIVA

Ordem de Pagamento

PLANEJAMENTO ORÇAMENTO E FINANÇAS
C.N.P.J.: 03.929.049/0001-11
Município: CUIABÁ

Página 1 de 1

Data: 18/08/2014
N. da Ordem: 4077/14
Parcial
Processo:
Nº AF/Ano:
Vencimento: 18/08/2014

Órgão: 01 - ASSEMBLÉIA LEGISLATIVA
Unidade: 01.01 - ASSEMBLÉIA LEGISLATIVA
Funcional: 01.031.0145 - Ação Legislativa
Projeto/Atividade: 3.793 - Ampliação e Reforma do Espaço Físico
Elemento: 4.4.90.51.91.00.00.00.0100 - Obras Em Andamento
Cód. Detalham.: 0 - RECURSOS DO TESOIRO - ORDINARIOS
Recurso: 0100 - RECURSOS DO TESOIRO - ORDINARIOS

Número do empenho: 1428
Valor do empenho: 1.040.481,42
Valor anulado: 0,00
Total (A): 1.040.481,42

Pagamentos anteriores: 20.809,63
Valor da ordem: 249.852,65
Valor Anulado: 0,00
Total (B): 270.662,28
Saldo (A - B): 769.819,14

Credor: 10021 TIRANTE CONSTRUTORA E CONSULTORIA LTDA.
Endereço: Rua Barão de Melgaço, 2350
C.N.P.J.: 04.603.651/0001-27
Banco:

Cidade: CENTRO SUL
Inscr.Est./Ident.Prof.:
Agência:

UF: MT

Conta Corrente:

Especificação:

Despesas orçamentárias decorrentes da CONCORRÊNCIA PÚBLICA nº. 004/2013.
Objeto: construção do estacionamento anexo ao teatro da Assembleia Legislativa do estado de Mato Grosso, com fornecimento de todo material, ferramental, equipamentos e mão de obra necessários à execução completa dos serviços nas condições e especificações do edital e seus anexos.
CONTRATO Nº. 001/SCCG/ALMT/2014.
NFE Nº 90.
Conforme memorando nº. 341/2014 - 1ª Sec. ALMT.

Fonte de recursos: Ordinário Total geral: 249.852,65
Fica autorizado o pagamento de 249.852,65 (duzentos e quarenta e nove mil oitocentos e cinquenta e dois reais e sessenta e cinco centavos)

A despesa foi devidamente liquidada conforme legislação vigente.

JOEL EVANGELISTA DOS SANTOS
SECRETÁRIO ORÇ. E FINANÇAS

Descontos: 0,00
Total de descontos: 0,00 Líquido a pagar: 249.852,65

Recursos: Conta Banco Cheques/Docto Valor
9977 MT - ASSEMBLÉIA - MOVIMENTO BS C/C 5.178-0 OB140005208 249.852,65

Ordem de pagamento: Em 18/08/2014 pague-se a importância acima processada

DEP. MAURO SAVI
ORDENADOR DE DESPESA

Recibo: Em 18/08/2014 recebi(emos) a importância acima processada

R.G.:

Credor

Certifico haver pago a importância acima.

CLAYTON MAURO CORRÊA FORTE: NELSON DIVINO DA SILVA
GERENTE DIVISÃO DE FINANÇAS CONTADOR - CRC/MT 5502/0-8

Dados do Beneficiário

Inscrição : 04.346.379/0001-47
Beneficiário : CECM DOS SERVIDORES DO PODER LEGISLATIVO MATO GROS
Banco : 756 - COOPERATIVAS
Agência : 000-1 - 0001 - Agência 0001
Conta Corrente : 431.500.000-0
Folha de pagamento : Não

Dados do empenho

Número da CB : 0B140005422
Número do empenho : 001428/2014
Situação atual : Incluído no movimento
Data do pagamento : 27/08/2014
Valor do pagamento : 20.809,63
Observação : ISSQN AGO/2014-NFE90-TIRANTE CONSTR
Tipo da despesa : PAGAMENTO DE FATURA ISSQN
Órgão emissor : OBN ASSEMBLEIA
Agência débito : 3.834-2
Conta de débito : 600.005.178-0

Histórico

Data	Relação	Ocorrência
------	---------	------------

MATO GROSSO
ASSEMBLEIA LEGISLATIVA

Despesa Extra - Orçamentária
PLANEJAMENTO ORÇAMENTO E FINANÇAS
C.N.P.J.: 03.929.049/0001-11
Município: CUIABÁ

Data: 27/08/2014
Número D. E.: 2041/14
Processo:

Origem: 21174 - ISSQN - PREFEITURA CUIABÁ

Órgão: -
Unidade: -
Fonte de Recursos: 0100 - RECURSOS DO TESOURO - ORDINARIOS
Detalhamento: 000000 - Sem detalhamento das destinações de recursos

Recebimento inicial:	0,00	Pagamentos anteriores:	2.348.715,20
	2.515.509,54	Valor da D. E.:	20.809,63
		Valor Anulado:	0,00
Total (A):	2.515.509,54	Total (B):	2.369.524,83
		Saldo (A - B):	145.984,71

Credor: 10246 - PREFEITURA MUNICIPAL DE CUIABÁ

Endereço: - Cidade: CUIABÁ
C.P.F.: 999.999.999-99 Inscr.Est./Ident.Prof.: -

UF: MT

Conta Bancária do Credor:

Especificação:
PAGAMENTO DE ISSQN DA TIRANTE

Recursos financeiros: Próprios

Liquidação:

Declaro que o (Material/Serviço) foi (Fornecido/Prestado).

Responsável

Data: 27/08/2014

Fica autorizado o pagamento de 20.809,63 (vinte mil oitocentos e nove reais e sessenta e três centavos)

Contabilização: Esta D.E. foi devidamente processada no Depto de Contabilidade em 27/8/2014.

JOEL EVANGELISTA DOS SANTOS
SECRETÁRIO ORÇ. E FINANÇAS

Descontos:	INSS:	0,00	Outros desc. extraorçamentários:	0,00
	IRRF:	0,00	Outros desc. orçamentários:	0,00
			Total de descontos:	0,00
			Liquido a pagar:	20.809,63

Recursos:	Conta Banco	Num. Documento	Valor
	9977 MT - ASSEMBLÉIA - MOVIMENTO BB C/C 5.178-0	OB140005422	20.809,63

Ordem de pagamento: Em 27/08/2014 pague-se a importância acima processada

DEP. MAURO SAVI
ORDENADOR DE DESPESA

Recibo: Em 27/08/2014 recebi(emos) a importância acima processada.

Credor

Certifico haver pago a importância acima.

CLAYTON MAURO CORRÊA FORTES
GERENTE DIVISÃO DE FINANÇAS

NELSON DIVINO DA SILVA
CONTADOR - CRC/MT 5502/0-8

Recibo do Sacado**Prefeitura Municipal de Cuiabá**

Diretoria de Receitas Mobiliárias – Coordenadoria do Issqn - CNPJ: 03.533.064/0001-46
 Avenida Tenente Coronel Duarte, 1234 - Centro
 78000000 - Cuiabá/MT

Data Emissão	12/09/2014
Nº da Guia de Recolhimento	1402170849
Vencimento	22/09/2014

D.A.M - DOCUMENTO DE ARRECADAÇÃO MUNICIPAL

Legislativa do Estado de Mato Grosso	Inscrição Municipal 117156	CPF/CNPJ 03.929.049/0001-11
--------------------------------------	-------------------------------	--------------------------------

Nº do Lanço.	Descrição	Valor Principal	Correção	Juros	Multa	Total
1403324450	Ref. a 8/2014 ISSQN Prest. Serv. Retido	20.809,63	0,00	0,00	0,00	20.809,63
AL AVULSA SOMENTE SERÁ ENTREGUE RMAÇÃO DA BAIXA BANCÁRIA NO SISTEMA.		20.809,63	0,00	0,00	0,00	20.809,63

20.809,63
 1403324450 12/09/14 016 0021

Assembleia Legislativa do Estado de Mato Grosso

Insc. Municipal: 117156 - CNPJ: 03.929.049/0001-11

Sistema Nota Control®

Recibo de Retenção do ISSQN

Prestador do Serviço

Nome / Razão Social
Tirante Construtora e Consultoria Ltda - Epp

CPF / CNPJ

04.603.651/0001-27

Insc. Municipal

75839

Data Emissão	Modelo do Documento	Nº Documento	Valor Doc.	Valor Deduc.	Valor Tribut.	Aliquota	Imposto
06/08/2014	NOTA FISCAL DE SERVIÇO ELETRÔNICA - NFS-E	90	1.040.481,42	0,00	416.192,57	5,00%	20.809,63

Na qualidade de Responsável Tributário, procedemos à retenção correspondente ao valor do ISSQN (Imposto Sobre Serviços de Qualquer Natureza) conforme demonstrativo acima, a ser recolhido aos cofres da Fazenda Pública do Município.

Cuiabá - MT, 12 de setembro de 2014.

Assembleia Legislativa do Estado de Mato Grosso

A3 A 5E 99 28 AD B 46 - E4 F7 7B C7 7 E8 9 71 - D B5 E6 C9 FA 12 83 19

Via do Responsável Tributário

Assembleia Legislativa do Estado de Mato Grosso

Insc. Municipal: 117156 - CNPJ: 03.929.049/0001-11

Sistema Nota Control®

Recibo de Retenção do ISSQN

Prestador do Serviço

Nome / Razão Social
Tirante Construtora e Consultoria Ltda - Epp

CPF / CNPJ

04.603.651/0001-27

Insc. Municipal

75839

Data Emissão	Modelo do Documento	Nº Documento	Valor Doc.	Valor Deduc.	Valor Tribut.	Aliquota	Imposto
06/08/2014	NOTA FISCAL DE SERVIÇO ELETRÔNICA - NFS-E	90	1.040.481,42	0,00	416.192,57	5,00%	20.809,63

Na qualidade de Responsável Tributário, procedemos à retenção correspondente ao valor do ISSQN (Imposto Sobre Serviços de Qualquer Natureza) conforme demonstrativo acima, a ser recolhido aos cofres da Fazenda Pública do Município.

Cuiabá - MT, 12 de setembro de 2014.

Assembleia Legislativa do Estado de Mato Grosso

A3 A 5E 99 28 AD B 46 - E4 F7 7B C7 7 E8 9 71 - D B5 E6 C9 FA 12 83 19

Via do Prestador do Serviço

Recibo do Sacado	
Data Emissão	12/09/2014
Nº da Guia de Recolhimento	1402170849
Vencimento	22/09/2014

 Prefeitura Municipal de Cuiabá Diretoria de Receitas Mobiliárias – Coordenadoria do Issqn - CNPJ: 03.533.064/0001-46 Avenida Tenente Coronel Duarte, 1234 - Centro 78000000 - Cuiabá/MT	
---	--

D.A.M - DOCUMENTO DE ARRECAÇÃO MUNICIPAL							
Razão Social Assembleia Legislativa do Estado de Mato Grosso				Inscrição Municipal 117156		CPF/CNPJ 03.929.049/0001-11	

Data de Vencimento	Nº do Lanço	Descrição	Valor Principal	Correção	Juros	Multa	Total
22/09/2014	1403324450	Ref. a 8/2014 ISSQN Prest. Serv. Retido	20.809,63	0,00	0,00	0,00	20.809,63
A NOTA DIGITAL AVULSA SOMENTE SERÁ ENTREGUE APÓS A CONFIRMAÇÃO DA BAIXA BANCÁRIA NO SISTEMA			20.809,63	0,00	0,00	0,00	20.809,63

Autenticação Mecânica

Corte aqui

BANCO DO BRASIL		001-9		00198.18657 00000.000141 02170.849216 1 61940002080963	
Local de Pagamento Pagável em qualquer banco até o vencimento.				Vencimento 22/09/2014	
Cedente Prefeitura Municipal de Cuiabá Avenida Tenente Coronel Duarte, 1234 - Centro 78000000 - Cuiabá/MT				Agência/Código Cedente 38342/60025-3	
Data do Documento 12/09/2014	Nº do Documento 1402170849	Espécie Doc. RC-CI	Aceite N	Data do Processamento 12/09/2014	Nosso Número 00000001402170849-6
Uso do Banco	Carteira 18	Espécie Moeda R\$	Quantidade	Valor	(=) Valor do Documento 20.809,63
Instruções de Responsabilidade do Cedente NÃO RECEBER APÓS O VENCIMENTO. NÃO PAGÁVEL NOS CORREIOS (ECT).				(-) Desconto	
A NOTA DIGITAL AVULSA SOMENTE SERÁ ENTREGUE APÓS A CONFIRMAÇÃO DA BAIXA BANCÁRIA NO SISTEMA.				(-) Outras Deduções / Abatimento	
EXIJA NOTA FISCAL DE SERVIÇOS. GANHE PRÊMIOS EM DINHEIRO E DESCONTO NO IPTU. ACESSE O SITE : WWW.NOTAACUIABANA.COM.BR				(+) Mora / Multa / Juros	
				(+) Outros Acréscimos	
				(=) Valor Cobrado 20.809,63	
Sacado Assembleia Legislativa do Estado de Mato Grosso Avenida Andre Antonio Maggi, S/N - Lote 06, Setor A - Centro Político Administrativo 78049065 - Cuiabá/MT					

Autenticação Mecânica - Ficha de Compensação



MATO GROSSO

ASSEMBLEIA LEGISLATIVA

Ordem de Pagamento

PLANEJAMENTO ORÇAMENTO E FINANÇAS

C.N.P.J.: 03.929.049/0001-11

Município: CUIABÁ

Página 1 de 1

Data: 12/08/2014

N. da Ordem: 4039/14

Parcial

Processo:

Nº AF/Ano:

Vencimento: 12/08/2014

Órgão: 01 - ASSEMBLÉIA LEGISLATIVA
 Unidade: 01.01 - ASSEMBLÉIA LEGISLATIVA
 Funcional: 01.031.0145 - Ação Legislativa
 Projeto/Atividade: 3.793 - Ampliação e Reforma do Espaço Físico
 Elemento: 4.4.90.51.91.00.00.00.0100 - Obras Em Andamento
 Cód. Detalham.: 0 - RECURSOS DO TESOIRO - ORDINARIOS
 Recurso.: 0100 - RECURSOS DO TESOIRO - ORDINARIOS

Número do empenho:	1428	Pagamentos anteriores:	0,00
Valor do empenho:	1.040.481,42	Valor da ordem:	20.809,63
Valor anulado:	0,00	Valor Anulado:	0,00
Total (A):	1.040.481,42	Total (B):	20.809,63
		Saldo (A - B):	1.019.671,79

Credor: 10021 TIRANTE CONSTRUTORA E CONSULTORIA LTDA.

Endereço: Rua Barão de Melgaço, 2350

C.N.P.J.: 04.603.651/0001-27

Banco:

Cidade: CENTRO SUL

Inscr.Est./Ident.Prof.:

Agência:

UF: MT

Conta Corrente:

Especificação:

Retenções referentes a liquidação 2903 do empenho 1428: Despesas orçamentárias decorrentes da CONCORRÊNCIA PÚBLICA nº. 004/2013. Objeto: construção do estacionamento anexo ao teatro da Assembleia Legislativa do estado de Mato Grosso, com fornecimento de todo material, ferramental, equipamentos e mão de obra necessários à execução completa dos serviços nas condições e especificações do edital e seus anexos.

CONTRATO Nº. 001/SCCC/ALMT/2014.

NFE. Nº 90

Conforme memorando nº. 341/2014 - 1ª Sec. ALMT.

Fonte de recursos: Ordinário	Total geral:	20.809,63
Fica autorizado o pagamento de 20.809,63 (vinte mil oitocentos e nove reais e sessenta e três centavos)		

A despesa foi devidamente liquidada conforme legislação vigente.

JOEL EVANGELISTA DOS SANTOS
SECRETÁRIO ORÇ. E FINANÇAS

Descontos:	021174 ISSQN - PREFEITURA CUIABÁ	20.809,63		
	Total de descontos:	20.809,63	Líquido a pagar:	0,00

Recursos:	Cheque/Docto	Valor
Conta Banco		

Ordem de pagamento: Em 12/08/2014 pague-se a importância acima processada

DEP. MAURO SAVI
ORDENADOR DE DESPESA

Recibo: Em 12/08/2014 recebemos a importância acima processada

R.G.:

Credor

Certifico haver pago a importância acima.

CLAYTON MAURO GUIMARÃES COSTA
GERENTE DIVISÃO DE FINANÇAS

CONTADOR - CRC/MT 5502/0-6

MATO GROSSO
ASSEMBLEIA LEGISLATIVA

Nota de Liquidação

PLANEJAMENTO ORÇAMENTO E FINANÇAS

C.N.P.J.: 03.929.049/0001-11

Município: CUIABÁ

Data: 12/08/2014

Nº da Liquidação: 2903/14

Ordinário

Processo:

Órgão: 01 - ASSEMBLEIA LEGISLATIVA
Unidade: 01.01 - ASSEMBLEIA LEGISLATIVA
Funcional: 01.031.0145 - Ação Legislativa
Projeto/Atividade: 3.753 - Ampliação e Reforma do Espaço Físico
Elemento: 4.4.90.51.91.00.00.00.0100 - Obras Em Andamento
Cód. Detalham.: 0 - Sem detalhamento das destinações de recursos
Código reduzido: 000008

Número do empenho: 1428/14
Valor do empenho: 1.040.481,42
Valor Anulado: 0,00
Total (A): 1.040.481,42

Liquidações Anteriores: 0,00
Valor da liquidação: 1.040.481,42
Valor Anulado: 0,00
Total (B): 1.040.481,42
Saldo (A - B): 0,00

Credor: 10021 TIRANTE CONSTRUTORA E CONSULTORIA LTDA.

Endereço: Rua Barão de Melgaço, 2350

Cidade: CENTRO SUL

C.N.P.J.: 04-803-851/0001-27

Inscr.Est./Ident.Prof.:

UF: MT

Especificação: 1

Despesas orçamentárias decorrentes da CONCORRÊNCIA PÚBLICA nº. 004/2013

Objeto: construção do estacionamento anexo ao teatro da Assembleia Legislativa do estado de Mato Grosso, com fornecimento de todo material, ferramental, equipamentos e mão de obra necessários à execução completa dos serviços nas condições e especificações do edital e seus anexos.

CONTRATO Nº. 001/SCCC/ALMT/2014.

NFE. Nº 90

Conforme memorando nº. 341/2014 - 1ª Sec.ALMT

Fonte de recursos: Ordinário

Total geral: 1.040.481,42

Liquidação:

Fica liquidada a importância de 1.040.481,42 (um milhão, quarenta mil quatrocentos e oitenta e um reais e quarenta e dois centavos)

Fundamento legal:

Data:

Modal. licitação: Concorrência p/ Compras e Serviços

Número:

00

Data: 27/12/2013

Contrato:

Data:

Declaro para os devidos fins que o (material/serviço) foi (fornecido/prestado)

Data: 12/08/2014

Responsável

CLAYTON MAURO CORRÊA FORTES
GERENTE DIVISÃO DE FINANÇAS

JOEL EVANGELISTA DOS SANTOS
SECRETÁRIO ORÇ. E FINANÇAS

DEP. MAURO SAVI
ORDENADOR DE DESPESA

NELSON DIVINO DA SILVA

CONTADOR - CRC/MT 5502/0-8



PODER LEGISLATIVO

ASSEMBLÉIA LEGISLATIVA DO ESTADO DE MATO GROSSO

"Missão: Legislar em defesa da sociedade, fiscalizar os atos do Poder Executivo, otimizar as forçar internas e envolver a população na busca de soluções para as demandas sociais".

MEMORANDO 785/SAP/2014

Cuiabá, 11/08/2014

Ao: Exmo.Sr. Dep. Mauro Savi – Ordenador de despesas

Assunto: Encaminhamento de Nota Fiscal

Encaminho a Vossa Excelencia, a Nota Fiscal Eletronica Nº 90 da Empresa Tirante Construtora e Consultoria Ltda, CNPJ: 04.603.651/0001-27, Inscrição Municipal 75839 endereço Rua Barão de Melgaço, 2350, Sala 211, Edifício Barão Center, Centro Sul, Cuiabá-MT no valor R\$ 1.040.481,42 (Um Milhão, Quarenta Mil, Quatrocentos e Oitenta e Um Reais e Quarenta e Dois Centavos) para as devidas providências.

Atenciosamente



Djalma Ermenegildo

Secretário de Administração e Patrimônio

**Prefeitura Municipal de Cuiabá**

Secretaria Municipal de Fazenda

Fone: (65) 3317-5600 - <http://www.cuiaba.mt.gov.br/>

Série do Documento

Nota Fiscal de Serviço
Eletrônica - NFS-e**Tirante Construtora e Consultoria Ltda - Epp**
Tirante Construtora e ConsultoriaRua Barão de Melgaço, 2350 - SL 211 EDF BARAO CENTER - Centro Sul
CEP 78080-800 - Fone 656243707 - Cuiabá - MT
center@terra.com.br
Inscrição Municipal 75839 - CPF/CNPJ 04.603.651/0001-27**Identificação da Nota Fiscal Eletrônica**

Natureza da Operação	Data de Emissão da NFS-e	Código de Verificação de Autenticidade	Número da Nota Fiscal
Tributado no município	6/8/2014 15:34:10	36 C 6 E6	
Número do RPS	Série do RPS	Data de Emissão do RPS	90

Consulte a autenticidade deste documento acessando o site: www.issnetonline.com.br**Dados do Tomador de Serviços**

CNPJ/CPF	Inscrição Municipal	Razão Social			
03.929.049/0001-11	117156	Assembleia Legislativa do Estado de Mato Grosso			
Endereço	Número	Complemento	Bairro		
Avenida Andre Antonio Maggi		LOTE 06, SETOR A	Centro Político Administrativo		
CEP	Cidade / UF	Telefone	e-mail		
78049-065	Cuiabá / MT	(65)3313-6541	henriqueadams@hotmail.com		

Descrição dos Serviços

Valor referente complementação da 3ª (Terceira) Medição Provisória do contrato 004/2013, Obra Estacionamento Anexo ao Teatro da Assembleia Legislativa do Estado de Mato Grosso-MT.

Banco Caixa
Ag:1496
Op:003
C/C:1224-1Material: 624.288,85
Mão de Obra: 416.192,57**Imposto Sobre Serviços de Qualquer Natureza-ISSQN**

Atividade do Município	Alíquota	Item da LC116/2003	Cód. Nacional Atividade Econômica			
4299599 - Outras obras de engenharia civil não especificad...	5,00	702	4299599			
Valor Total dos Serviços	Desconto Incondicionado	Deduções Base Cálculo	Base de Cálculo	Total do ISSQN	ISSQN Retido	Desconto Condicionado
R\$ 1.040.481,42	R\$ 0,00	R\$ 624.288,85	R\$ 416.192,57	R\$ 0,00	Sim	R\$ 0,00

Retenções de Impostos

PIS	COFINS	INSS	IRRF	CSLL	Outras Retenções	ISSQN
R\$ 0,00	R\$ 0,00	R\$ 0,00	R\$ 0,00	R\$ 0,00	R\$ 0,00	R\$ 20.809,63

R\$ 1.019.671,79**Valor Líquido da Nota Fiscal****Informações Complementares**• PROCON-MT, Av. Hist. R. Mend., 917, B. Araés, Ed. Eldorado Ex. Center, CEP 78008000-Cba/MT
Fone: 151 e 65-3613-8500

Fechar

Enviar por E-mail

ATESTADO
ATESTO que os serviços constantes
nesta Nota foram realizados em conformidade
com o Artigo 63 da Lei 4320/64.
Cuiabá-MT, 28 / 08 / 2014

Adilson Moreira da Silva
Superintendente de Gestão de
Contratos e Convênios



1428

PODER LEGISLATIVO
ASSEMBLÉIA LEGISLATIVA DO ESTADO DE MATO GROSSO

"Missão: Legislar em defesa da sociedade, fiscalizar os atos do Poder Executivo, otimizar as forças internas e ampliar a interlocução entre os parlamentares e a comunidade"

CUIABÁ, 08 DE AGOSTO DE 2014

**OBRA: CONSTRUÇÃO DO ESTACIONAMENTO DA ASSEMBLEIA LEGISLATIVA
DO ESTADO DE MATO GROSSO
EMPRESA: TIRANTE CONSTRUTORA E CONSULTORIA LTDA
CONTRATO Nº 001/2014/SCCC/ALMT**

RELATÓRIO REFERENTE A COMPLEMENTAÇÃO DA 3ª MEDIÇÃO PROVISÓRIA

A obra se encontra em ritmo normal de trabalho iniciada de acordo com a ordem de serviço nº 005/2014, emitida pela mesa diretora em, 04 de abril de 2014.

A Empresa Tirante Construtora e Consultoria LTDA está dispondo de todos os cuidados relacionados às normas de segurança do trabalho visto a movimentação de funcionários, visitantes e veículos. Foi providenciada a documentação dos projetos e registros do CREA e CEI e juntos cópias dos recolhimentos previdenciários e certidões pertinentes, portanto cumprindo as exigências do contrato.

Estão incluídos neste relatório, os serviços previstos no cronograma físico /financeiro, em síntese foram realizados:

Demolições e Retiradas (100%), Serviços Preliminares (51,00%), Movimentação de Terra (60,00%), Fundação em Sapata/Tubulão (60,00%), Execução de Emissário de Águas Pluviais (10,00%), Estrutura Pré-Moldado em Concreto (70,00%), Sistema de Iluminação de Emergência (30,00%).

Os operários da obra estão devidamente uniformizados e utilizando os equipamentos de segurança obrigatórios, não tendo nenhuma ocorrência até esta data.

Todo andamento da obra está sendo anotados no livro "diário de obras".

Concluimos, verificamos que a obra está sendo executada de acordo com as normas técnicas e previsões contratuais podendo ser referendada a 3ª medição provisória.

O valor total referente a complementação da 3ª medição provisória é de R\$ 1.040.481,42 (Um milhão, quarenta mil, quatrocentos e oitenta e um reais e quarenta e dois centavos).

Pela comissão de Fiscalização – Ato 086/2014 – Mesa Diretora.

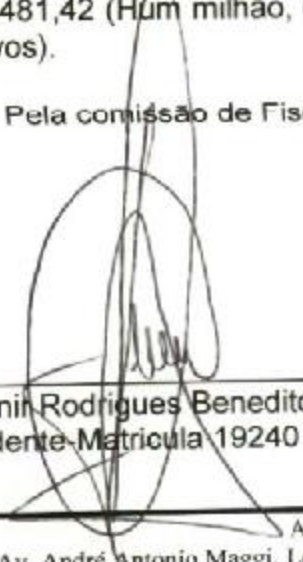
Valdenir Rodrigues Benedito
Presidente-Matricula 19240

Engº Mário Kazuo Iwassake
Membro-matricula 33635

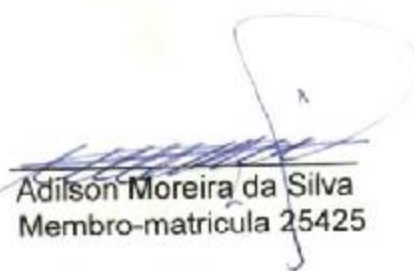
Adilson Moreira da Silva
Membro-matricula 25425



PODER LEGISLATIVO

ASSEMBLÉIA LEGISLATIVA DO ESTADO DE MATO GROSSO

"Missão: Legislar em defesa da sociedade, fiscalizar os atos do Poder Executivo, otimizar as forças internas e ampliar a interlocução entre os parlamentares e a comunidade"

CUIABÁ, 08 DE AGOSTO DE 2014

OBRA: CONSTRUÇÃO DO ESTACIONAMENTO DA ASSEMBLEIA LEGISLATIVA DO ESTADO DE MATO GROSSO

**EMPRESA: TIRANTE CONSTRUTORA E CONSULTORIA LTDA
CONTRATO Nº 001/2014/SCCC/ALMT**

RELATÓRIO REFERENTE A COMPLEMENTAÇÃO DA 3ª MEDIÇÃO PROVISÓRIA

A obra se encontra em ritmo normal de trabalho iniciada de acordo com a ordem de serviço nº 005/2014, emitida pela mesa diretora em, 04 de abril de 2014.

A Empresa Tirante Construtora e Consultoria LTDA está dispondo de todos os cuidados relacionados às normas de segurança do trabalho visto a movimentação de funcionários, visitantes e veículos. Foi providenciada a documentação dos projetos e registros do CREA e CEI e juntos cópias dos recolhimentos previdenciários e certidões pertinentes, portanto cumprindo as exigências do contrato.

Estão incluídos neste relatório, os serviços previstos no cronograma físico /financeiro, em síntese foram realizados:

Demolições e Retiradas (100%), Serviços Preliminares (51,00%), Movimentação de Terra (60,00%), Fundação em Sapata/Tubulão (60,00%), Execução de Emissário de Águas Pluviais (10,00%), Estrutura Pré-Moldado em Concreto (70,00%), Sistema de Iluminação de Emergência (30,00%).

Os operários da obra estão devidamente uniformizados e utilizando os equipamentos de segurança obrigatórios, não tendo nenhuma ocorrência até esta data.

Todo andamento da obra está sendo anotados no livro "diário de obras".

Concluimos, verificamos que a obra está sendo executada de acordo com as normas técnicas e previsões contratuais podendo ser referendada a 3ª medição provisória.

O valor total referente a complementação da 3ª medição provisória é de R\$ 1.040.481,42 (Um milhão, quarenta mil, quatrocentos e oitenta e um reais e quarenta e dois centavos).

Pela comissão de Fiscalização – Ato 086/2014 – Mesa Diretora.

Valdenir Rodrigues Benedito
Presidente-Matricula 19240

Engº Mário Kazuo Iwasake
Membro-matricula 33635

Adilson Moreira da Silva
Membro-matricula 25425



PODER LEGISLATIVO
ASSEMBLÉIA LEGISLATIVA DO ESTADO DE MATO GROSSO

"Missão: Legislar em defesa da sociedade, fiscalizar os atos do Poder Executivo, otimizar as forças internas e ampliar a interlocução entre os parlamentares e a comunidade"

TERMO DE HOMOLOGAÇÃO

REF.: Complementação da 3ª Medição Provisória do Contrato 001/104/SCCC/ALMT

Conforme constam do relatório da comissão de fiscalização contidos no presente processo, a Mesa Diretora homologa e autoriza o pagamento referente a complementação da 3ª medição provisória, à empresa Tirante Construtora e Consultoria LTDA, no valor de R\$ 1.040.481,42 (Hum milhão, quarenta mil, quatrocentos e oitenta e um reais e quarenta e dois centavos).

Cuiabá 08 de agosto de 2014.



Romoaldo Junior
Presidente em Exercício



Mauro Savi
Primeiro Secretario



PODER LEGISLATIVO

ASSEMBLÉIA LEGISLATIVA DO ESTADO DE MATO GROSSO

"Missão: Legislar em defesa da sociedade, fiscalizar os atos do Poder Executivo, otimizar as forças internas e envolver a população na busca de soluções para as demandas sociais".

MEMORANDO Nº 766/SAP/2014

Cuiabá, 06/08/2014

Ao: Superintendente de Gestão de Contratos e Convênios.

Senhor Superintendente,

Solicito a V. Sa. Relatório técnico da Comissão de fiscalização referente a Complementação da 3ª Medição Provisória do Contrato 004/2013 – Construção do Estacionamento anexo ao Teatro, conforme documentos em anexo.

Atenciosamente

Djalma Ermenegildo
Secretária de Administração e Patrimônio

Secretaria de Adm. e Patrimônio da Assembleia Legislativa do Estado de Mato Grosso
Av. André Antônio Maggi Lote 06, Setor A, CPA
CEP. 78.049-065 – Cuiabá - MT

Cr. Nr. 25/2014
Cuiabá, 06 de Agosto de 2014.

A
ASSEMBLÉIA LEGISLATIVA DO ESTADO DE MATO GROSSO
AVENIDA ANDRÉ ANTONIO MAGGI
ATT.: SECRETARIA DE PATRIMÔNIO

REF.: Complementação da 3ª (Terceira) Medição Provisória do Contrato nº 004/2013
Construção do Estacionamento anexo ao Teatro da A.L.

Prezado Senhor

Estamos encaminhando à V.Sas. a Complementação da 3ª (Terceira) Medição Provisória do Contrato nº 004/2013, no valor de R\$ 1.040.481,42 (um milhão e quarente mil e quatrocentos e oitenta e um reais e quarenta e dois centavos), conforme Cronograma Físico-Financeiro em anexo;

Conforme cláusula contratual 4.0 parágrafo 4.3. e demais exigências da Assembleia Legislativa, segue em anexo:

- 1) Nota Fiscal nº 90 de 06/08/2014
- 2) Certidão Conjunta Negativa de Débito Relativos aos Tributos Federais e à Dívida Ativa da União;
- 3) Certidão Negativa Débito – Secretaria do Estado da Fazenda de ICMS/IPVA;
- 4) CRF – Certificação de Regularidade do FGTS;
- 5) Certidão Negativa de Débitos Relativos às Contribuições Previdenciárias e as de Terceiros;
- 6) Cópia autenticada das guias de recolhimento da contribuição previdenciária, devidamente quitadas;
- 7) Cópia autenticada das guias de recolhimento do FGTS, devidamente quitadas e Relação de Empregados – RE, envolvidos na execução do objeto contratado;
- 8) Cópia autenticada das folhas de salário dos empregados envolvidos na execução do objeto contratado;
- 9) Relação dos Empregados;
- 10) Declaração do empregador, ou do responsável pela gestão ou direção da empresa, dando conta da regular quitação de todos os direitos sociais trabalhistas de seus empregados.
- 12) Certidão Negativa de Débitos Trabalhistas.

Solicitamos que o pagamento referente à medição provisória anexa seja creditado na Agência: 1496 – Conta Corrente: 1224-1 Banco Caixa.

Atenciosamente,

Tirante Construtora e Consultoria Ltda

CRONOGRAMA FÍSICO FINANCEIRO

Obras: CONSTRUÇÃO DO ESTACIONAMENTO DA ASSEMBLEIA LEGISLATIVA DO ESTADO DE MATO GROSSO

Local: CENTRO POLÍTICO E ADMINISTRATIVO DO ESTADO DE MATO GROSSO

Data: Agosto / 2013

Item	Descrição	Valor do Item	%	DIAS												TOTAL
				30	60	90	120	150	180	210	240	270	300			
01	DEMOLIÇÕES / RETIRADAS	71.173,87	0,24%	100,00%	-	-	-	-	-	-	-	-	-	-	71.173,87	
02	SERVÍCIOS PRELIMINARES	1.323.295,92	4,48%	24,50%	19,50%	7,00%	7,00%	7,00%	7,00%	7,00%	7,00%	7,00%	7,00%	7,00%	1.323.295,92	
03	MOVIMENTO DE TERRA	1.784.016,04	6,01%	-	-	-	10,00%	40,00%	-	-	25,00%	-	-	-	1.784.016,04	
04	FUNDAÇÃO EM SAPATAMBUÍLO	1.442.092,67	5,00%	-	144.209,27	221.046,34	578.837,07	-	-	-	-	-	-	-	1.442.092,67	
05	EXECUÇÃO DE EMISSÁRIO DE ÁGUAS PLUVIAIS	701.121,82	2,35%	-	-	70.112,18	70.112,18	15,00%	15,00%	15,00%	15,00%	15,00%	15,00%	15,00%	701.121,82	
06	ESTRUTURA PREMOLDADA EM CONCRETO	12.842.195,27	43,17%	25,00%	25,00%	25,00%	15,00%	15,00%	15,00%	15,00%	15,00%	15,00%	15,00%	15,00%	12.842.195,27	
07	ESTRUTURA DE CONCRETO ARMADO / CORTINA	2.831.562,72	9,34%	-	-	-	-	30,00%	30,00%	30,00%	30,00%	30,00%	30,00%	30,00%	2.831.562,72	
08	IMPERMEABILIZAÇÕES, TRATAMENTOS E DRENAGEM	2.062.138,72	6,90%	-	-	-	410.547,74	410.547,74	410.547,74	410.547,74	410.547,74	410.547,74	410.547,74	410.547,74	2.062.138,72	
09	ALVENARIA E VEDAÇÕES	73.419,40	0,25%	-	-	-	-	36.709,70	36.709,70	36.709,70	36.709,70	36.709,70	36.709,70	36.709,70	73.419,40	
10	ESQUADRIAS	119.711,52	0,40%	-	-	-	-	-	-	100,00%	-	-	-	-	119.711,52	
11	REVESTIMENTO	411.250,87	1,38%	-	-	-	-	-	-	30,00%	30,00%	30,00%	30,00%	30,00%	411.250,87	
12	PISOS, RODAPÉS, SOLEIRAS E PEITORIS	1.062.855,10	3,59%	-	-	-	-	-	-	40,00%	40,00%	40,00%	40,00%	40,00%	1.062.855,10	
13	INSTALAÇÃO ELÉTRICA	537.975,26	1,81%	-	-	-	-	-	-	30,00%	30,00%	30,00%	30,00%	30,00%	537.975,26	
14	SISTEMA DE ILUMINAÇÃO DE EMERGENCIA	1.980.982,23	6,67%	-	584.244,67	584.244,67	584.244,67	30,00%	30,00%	30,00%	30,00%	30,00%	30,00%	30,00%	1.980.982,23	
15	INSTALAÇÃO DE INCENDIO	500.645,80	1,69%	-	-	-	-	-	-	10,00%	10,00%	10,00%	10,00%	10,00%	500.645,80	
16	FORRO	6.032,80	0,02%	-	-	-	-	-	-	-	40,00%	40,00%	40,00%	40,00%	6.032,80	
17	VIDROS	69.489,84	0,23%	-	-	-	-	-	-	-	20,00%	20,00%	20,00%	20,00%	69.489,84	
18	PINTURA	846.633,41	2,86%	-	-	-	-	-	-	25,00%	25,00%	25,00%	25,00%	25,00%	846.633,41	
19	GUARITA DE RECEPÇÃO E CONTROLE DO ESTACIONAMENTO	113.488,12	0,38%	-	-	-	-	-	-	25,00%	25,00%	25,00%	25,00%	25,00%	113.488,12	
20	SERVÍCIOS COMPLEMENTARES	867.558,72	2,90%	-	-	-	-	-	-	20,00%	20,00%	20,00%	20,00%	20,00%	867.558,72	
TOTAL DO MÊS		29.670.467,50	100,00%	3.670.538,27	4.200.120,00	4.540.592,17	4.181.422,35	4.099.454,90	3.875.945,89	2.980.537,39	2.805.512,08	309.516,76	362.399,07	29.670.467,50		
TOTAL ACUMULADO				3.670.538,27	7.870.658,27	12.411.250,44	16.592.672,79	20.692.127,69	24.568.073,58	27.548.610,97	30.354.123,05	33.159.639,81	35.962.038,88	29.670.467,50		



PREFEITURA MUNICIPAL DE CUIABÁ
Secretaria Municipal de Fazenda



ISS.net - Sistema Nota Control

Consulta Autenticidade de Documento Fiscal

Forma de Validação: ☒ Normal ☐ Código de Barras

Emissor: Tirante Construtora e Consultoria Ltda - Epp

Data Emissão: 6/8/2014 15:34:10

Série: Nota Fiscal de Serviço Eletrônica - NFS-e

Nº Documento: 90

Status: DOCUMENTO FISCAL VÁLIDO.

Visualizar: [Visualizar a Nota Fiscal Eletrônica](#)

Secretaria de Estado
de Fazenda

Sistema de Certidão Negativa de Débito

Data: 04/08/2014 - 08:50:24

**CERTIDÃO POSITIVA DE DÉBITOS FISCAIS COM EFEITO DE
CERTIDÃO NEGATIVA Nº: 0012370860**Finalidade: **Certidão referente ao ICMS/IPVA para fins gerais**Data de Emissão: **04/08/2014**Hora de Emissão: **08:50:28**

Qualificação do Contribuinte:

Endereço: RUA BARAO DE MELGACO, 2350 CENTRO SUL CUIABA MT**CNAE** : Outras obras de engenharia civil não especificadas anteriormenteCertidão fornecida para CNPJ/MF : **04.603.651/0001-27**Razão Social : **TIRANTE CONSTRUTORA E CONSULTORIA LIMITADA EPP****CERTIDÃO POSITIVA COM EFEITO NEGATIVO**

CERTIFICAMOS que, consultadas as bases informatizadas e integradas ao sistema de processamento de dados da CND, da Secretaria de Estado de Fazenda, relativamente ao Contribuinte acima indicado, bem como aos seus sócios e demais empresas de cujo capital social aquele ou estes participe(m), até a data e hora em epígrafe, constatamos a(s) ocorrência(s) adiante descritas.

Fica ressalvado o direito de a Fazenda Pública do Estado de Mato Grosso exigir outros valores relativos a tributos estaduais e seus acréscimos legais, mesmo lançados, bem como em razão de posterior lançamento ou apuração, ou decorrentes de inexatidão da informação prestada pelo contribuinte ou, ainda, do restabelecimento da exigibilidade do crédito tributário, inclusive quando objeto de NAI e/ou acordo de parcelamento.

OBS. A presente Certidão não alcança débitos fiscais já encaminhados para inscrição em Dívida Ativa, de competência da Procuradoria Geral do Estado, nem o cumprimento de obrigações principais ou acessórias, cujo controle ainda não esteja informatizado ou integrado ao sistema da CND/SEFAZ.

OCORRÊNCIAS

Fornecimento gratuito, salvo quando a Impressão for efetuada por unidade fazendária, mediante requerimento do interessado.

A autenticidade desta Certidão deverá ser confirmada via Internet: www.sefaz.mt.gov.br

Esta Certidão tem validade até **03/09/2014** - Fornecimento Gratuito

Código de Autenticidade : **2A9ULTK22KMK9222**

Página 1 de 2

© Copyright 2001-2014 Secretaria de Estado de Fazenda de Mato Grosso - Todos os direitos reservados

04/08/2014

Secretaria de Estado
de Fazenda



Sistema de Certidão Negativa de Débito

Data: 04/08/2014 - 08:50:24

**CERTIDÃO POSITIVA DE DÉBITOS FISCAIS COM EFEITO DE
CERTIDÃO NEGATIVA Nº: 0012370860**

Finalidade: Certidão referente ao ICMS/IPVA para fins gerais

Data de Emissão: 04/08/2014

Hora de Emissão: 08:50:28

QUANTO AO CONTRIBUINTE
04.603.651/0001-27 - TIRANTE CONSTRUTORA E CONSULTORIA LIMITADA EPP - Débito
Suspensão Conta Corrente Fiscal

QUANTO A(S) FILIAL(ES) RELATIVAMENTE A PARCELAMENTOS FISCAIS EM DIA E DÉBITOS
SUSPENSOS

Nada Consta

QUANTO AO(S) SÓCIO(S) RELATIVAMENTE A PARCELAMENTOS FISCAIS EM DIA E DÉBITOS
SUSPENSOS

709.714.981-72 - ALAN MARCEL DE BARROS - Débito Suspensão Conta Corrente Fiscal
QUANTO À PARTICIPAÇÃO(ÕES) RELATIVAMENTE A PARCELAMENTOS FISCAIS EM DIA E
DÉBITOS SUSPENSOS

Nada Consta

QUANTO À PARTICIPAÇÃO(ÕES) DE SÓCIO(S) EM OUTRA(S) EMPRESA(S) RELATIVAMENTE A
PARCELAMENTOS FISCAIS EM DIA E DÉBITOS SUSPENSOS

Nada Consta

A autenticidade desta Certidão deverá ser confirmada via Internet: www.sefaz.mt.gov.br

Esta Certidão tem validade até 03/09/2014 - Fornecimento Gratuito

Código de Autenticidade: 2A9ULTK22KMK9222

Página 2 de 2

Retornar



MINISTÉRIO DA FAZENDA
Procuradoria-Geral da Fazenda Nacional
Secretaria da Receita Federal do Brasil

CERTIDÃO CONJUNTA NEGATIVA
DE DÉBITOS RELATIVOS AOS TRIBUTOS FEDERAIS E À DÍVIDA ATIVA DA UNIÃO

Nome: TIRANTE CONSTRUTORA E CONSULTORIA LTDA - EPP
CNPJ: 04.603.651/0001-27

Ressalvado o direito de a Fazenda Nacional cobrar e inscrever quaisquer dívidas de responsabilidade do sujeito passivo acima identificado que vierem a ser apuradas, é certificado que não constam pendências em seu nome, relativas a tributos administrados pela Secretaria da Receita Federal do Brasil (RFB) e a inscrições em Dívida Ativa da União junto à Procuradoria-Geral da Fazenda Nacional (PGFN).

Esta certidão, emitida em nome da matriz e válida para todas as suas filiais, refere-se exclusivamente à situação do sujeito passivo no âmbito da RFB e da PGFN, não abrangendo as contribuições previdenciárias e as contribuições devidas, por lei, a terceiros, inclusive as inscritas em Dívida Ativa do Instituto Nacional do Seguro Social (INSS), objeto de certidão específica.

A aceitação desta certidão está condicionada à verificação de sua autenticidade na Internet, nos endereços <<http://www.receita.fazenda.gov.br>> ou <<http://www.pgfn.fazenda.gov.br>>.

Certidão emitida com base na Portaria Conjunta PGFN/RFB nº 3, de 02/05/2007.
Emitida às 16:24:45 do dia 21/02/2014 <hora e data de Brasília>.

Válida até 20/08/2014.

Código de controle da certidão: **6626.FC78.21E1.55F2**

Certidão emitida gratuitamente.

Atenção: qualquer rasura ou emenda invalidará este documento.

IMPRIMIR

VOLTAR



Certificado de Regularidade do FGTS - CRF

Inscrição: 04603651/0001-27
Razão Social: TIRANTE CONSTRUTORA E CONSULTORIA LTDA
Endereço: R. BARAO DE MELGACO 2350 BARAO CENTER SL211 / CENTRO
SUL / CUIABA / MT / 78020-800

A Caixa Econômica Federal, no uso da atribuição que lhe confere o Art. 7, da Lei 8.036, de 11 de maio de 1990, certifica que, nesta data, a empresa acima identificada encontra-se em situação regular perante o Fundo de Garantia do Tempo de Serviço - FGTS.

O presente Certificado não servirá de prova contra cobrança de quaisquer débitos referentes a contribuições e/ou encargos devidos, decorrentes das obrigações com o FGTS.

Validade: 21/07/2014 a 19/08/2014

Certificação Número: 2014072106330887770371

Informação obtida em 04/08/2014, às 09:44:29.

A utilização deste Certificado para os fins previstos em Lei está condicionada à verificação de autenticidade no site da Caixa:
www.caixa.gov.br



MINISTÉRIO DA FAZENDA
Secretaria da Receita Federal do Brasil

CERTIDÃO NEGATIVA
DE DÉBITOS RELATIVOS ÀS CONTRIBUIÇÕES PREVIDENCIÁRIAS E
ÀS DE TERCEIROS

Nº 125112014-88888651

Nome: TIRANTE CONSTRUTORA E CONSULTORIA LTDA - EPP

CNPJ: 04.603.651/0001-27

Ressalvado o direito de a Fazenda Nacional cobrar e inscrever quaisquer dívidas de responsabilidade do sujeito passivo acima identificado que vierem a ser apuradas, é certificado que não constam pendências em seu nome relativas a contribuições administradas pela Secretaria da Receita Federal do Brasil (RFB) e a inscrições em Dívida Ativa da União (DAU).

Esta certidão, emitida em nome da matriz e válida para todas as suas filiais, refere-se exclusivamente às contribuições previdenciárias e às contribuições devidas, por lei, a terceiros, inclusive às inscritas em DAU, não abrangendo os demais tributos administrados pela RFB e as demais inscrições em DAU, administradas pela Procuradoria-Geral da Fazenda Nacional (PGFN), objeto de Certidão Conjunta PGFN/RFB.

Esta certidão é válida para as finalidades previstas no art. 47 da Lei nº 8.212 de 24 de julho de 1991, exceto para:

- averbação de obra de construção civil no Registro de Imóveis;
- redução de capital social, transferência de controle de cotas de sociedade limitada e cisão parcial ou transformação de entidade ou de sociedade sociedade empresária simples;
- baixa de firma individual ou de empresário, conforme definido pelo art. 931 da Lei nº 10.406, de 10 de Janeiro de 2002 - Código Civil, extinção de entidade ou sociedade empresária ou simples.

A aceitação desta certidão está condicionada à finalidade para a qual foi emitida e à verificação de sua autenticidade na Internet, no endereço <<http://www.receita.fazenda.gov.br>>

Certidão emitida com base na Portaria Conjunta PGFN/RFB nº 01, de 20 de janeiro de 2010.

Emitida em 22/04/2014.

Válida até 19/10/2014.

Certidão emitida gratuitamente.

Atenção: qualquer rasura ou emenda invalidará este documento.



**Comprovante de pagamento de Guia da Previdência Social
Via Internet Banking CAIXA**

Documento pago dentro das condições definidas pela portaria MPAS NR. 375, de 25/01/2001

Nome: TIRANTE CONS E CONS
Conta de débito: 0016 / 003 / 00001803-3

 MINISTÉRIO DA PREVIDÊNCIA E ASSISTÊNCIA SOCIAL - MPAS INSTITUTO NACIONAL DO SEGURO NACIONAL - INSS GUIA DA PREVIDÊNCIA SOCIAL - GPS	03- CÓDIGO DE PAGAMENTO	2100
	04- COMPETÊNCIA	06/2014
	05- IDENTIFICADOR	04603651000127
	06- VALOR DO INSS	1.305,87
01- NOME OU RAZÃO SOCIAL/ENDEREÇO/FONE TIRANTE CONSTRUTORA E CO RUA BARAO DE MELGACO 65-30542320	07-	
	08-	
02- VENCIMENTO (Uso Exclusivo INSS)	09- VALOR DE OUTRAS ENTIDADES	157,47
ATENÇÃO É vedada a utilização de GPS para recolhimento de receita de valor inferior estipulado em Resolução publicada pelo INSS. A receita que resultar inferior deverá ser adicionada à contribuição ou importância correspondente nos meses subsequentes, até que o total seja igual ou superior ao valor mínimo fixado.	10- ATM/MULTA E JUROS	0,00
	11- VALOR TOTAL	1.463,34
12- AUTENTICAÇÃO BANCÁRIA CEFIC 18072014 001600300001803 801024		

Identificação da operação: GPS TIRANTE CONSTRUTORA E
Data/hora da operação: 18/07/2014 16:38:09

Código da operação: 00801024
Chave de segurança: YSN8APC4HNQLY13Z

Operação realizada com sucesso conforme as informações fornecidas pelo cliente.

SAC CAIXA: 0800 726 0101
Pessoas com deficiência auditiva: 0800 726 2492
Ouvidoria: 0800 725 7474
Help Desk CAIXA: 0800 726 0104

TABELIÃO E REGISTRO DE TÍTULOS DOCUMENTOS E RESSALVAS JUDICIAIS
Av. Getúlio Vargas, 141 - Cuiabá/MT - Fone: (067) 3602.0000 - Fax: (067) 3602.0002
Tabelião/Registradora: Glória Alice Ferreira Bertoni
www.primeirooficio.com.br - e-mail: registro@primeirooficio.com.br

AUTENTICAÇÃO

Confere com a original que me foi apresentada do
que dou fé.

ALL44946
R\$ 2,30

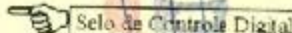
 Selo de Controle Digital

Em testemunho () da verdade,
Jose Wilson Nunes Filho - Tabelião Substituto
Cuiabá, 06 de agosto de 2014
Poder Judiciário do Estado de Mato Grosso. Cod. Serv. 58 Cod
<http://www.tjmt.jus.br/seios>





MINISTÉRIO DA PREVIDÊNCIA E ASSISTÊNCIA SOCIAL-MPAS
INSTITUTO NACIONAL DO SEGURO SOCIAL - INSS
GUIA DA PREVIDÊNCIA SOCIAL - GPS

1. NOME OU RAZÃO SOCIAL / FONE / ENDEREÇO:

TIRANTE CONSTRUTORA E CONSULTORIA LTDA - EPP
RUA BARÃO DE MELGAÇO 2350 E.BARÃO CENT
(65) 3054-2320
CENTRO SUL 78020-800 Cuiabá MT

2. VENCIMENTO

(Uso exclusivo INSS)

ATENÇÃO: É vedada a utilização de GPS para recolhimento da receita de
valor inferior ao estipulado em Resolução publicada pelo INSS. A recel-
ta que resultar valor inferior deverá ser adicionada à contribuição ou
importância correspondente nos meses subsequentes, até que o total seja
igual ou superior ao valor mínimo fixado.

3. CÓDIGO DE PAGAMENTO	2100
4. COMPETÊNCIA	06/2014
5. IDENTIFICADOR	04.603.651/0001-27
6. VALOR DO INSS	1.305,87
7.	
8.	
9. VIA DE OUTRAS ENTIDADES	157,47
10. ATM / MULTA E JUROS	
11. TOTAL	1.463,34

12. AUTENTICAÇÃO BANCÁRIA

ORGANIZACAO CONTABIL REUNIDOS S/C - CNPJ: 02.732.377/0001-60
PROSOFT TECNOLOGIA LTDA - CEP: 55.491.484/0001-00

3651-001.000.000

Vencimento: 18/07/2014



MINISTÉRIO DA PREVIDÊNCIA E ASSISTÊNCIA SOCIAL-MPAS
INSTITUTO NACIONAL DO SEGURO SOCIAL - INSS
GUIA DA PREVIDÊNCIA SOCIAL - GPS

1. NOME OU RAZÃO SOCIAL / FONE / ENDEREÇO:

TIRANTE CONSTRUTORA E CONSULTORIA LTDA - EPP
RUA BARÃO DE MELGAÇO 2350 E.BARÃO CENT
(65) 3054-2320
CENTRO SUL 78020-800 Cuiabá MT

18 de Outubro, 273 - Centro
4-MT - Telefax: 3322-4320
454/O-9 - CPF: 369.224.479-72

3. CÓDIGO DE PAGAMENTO	2100
4. COMPETÊNCIA	06/2014
5. IDENTIFICADOR	04.603.651/0001-27
6. VALOR DO INSS	1.305,87
7.	
8.	

CAIXA**Comprovante de recolhimento de FGTS
Via Internet Banking Caixa**

Nome: TIRANTE CONS E CONS

Conta de débito: 0016 / 003 / 00001803-3

Representação numérica do código de barras:

858900000654 604301801402 707570200808 460365100012

CNPJ/CEI empresa: 04.603.651/0001-27

Cód. convênio: 0180

Data de validade: 07/07/2014

Competência: 06/2014

Valor recolhido: 6.560,43

Identificação da operação: FGTS TIRANTE CONSTRUTORA

Data/hora da operação: 07/07/2014 18:04:31

Data de Débito: 07/07/2014

Código da operação: 00583101

Chave de Segurança: 83EMZA206A3Z5HQ5

Operação realizada com sucesso conforme as informações fornecidas pelo cliente.

SAC CAIXA: 0800 726 0101
 Pessoas com deficiência auditiva: 0800 726 2492
 Ouvidoria: 0800 725 7474
 Help Desk CAIXA: 0800 726 0104

TABELIONATO E REGISTRO DE TÍTULOS DOCUMENTOS E NEGOCIAÇÃO
 Av. Getúlio Vargas, 141 - CUIABÁ - Fone: (65) 321-2000 Fax: (65) 321-2004
 Tabatita@registradores.com.br - e-mail: registradores@registradores.com.br
 www.registradores.com.br

AUTENTICAÇÃO

Confere com a original que me foi apresentada do que dou fé.

ALL44944
RS 230 Selo de Controle Digital

Em testemunho () da verdade.

Jose Wilson Nunes Filho - Tabelião Substituto

Cuiabá, 06 de agosto de 2014

Poder Judiciário do Estado de Mato Grosso Cod. Serv. 58 Cod.
http://www.tjmt.jus.br/selos



FUNDO DE GARANTIA DO TEMPO DE SERVIÇO
GFIP - SEFIP 8.40

GRF - GUIA DE RECOLHIMENTO DO FGTS
GERADA EM 02/07/2014 - 15:30:49

EDEMAR WAYHS

01-RAZÃO SOCIAL/NOME TIRANTE CONSTRUTORA E CONSULTORIA LTDA		Rua 12 de Outubro, 273 - Centro 78005-310 - Cuiabá-MT - Telefax: 3322-4320 Tel. Cent. CNE-MT 007654/O-9 - CPF: 369.224.479-72		02-REG/TELEFONE (0065) 30542320
03-TPAS 507	04-SIMPLIS 1	05-REMUNERAÇÃO 82.005,43	06-QUOT. TRABALHADORES 54	07-ALÍQUOTA FGTS 8
08-CÓD. RECOLHIMENTO 155	09-ID RECOLHIMENTO 018080-1	10-INSCRIÇÃO/TIPO (8) 04.603.651/0001-27	11-COMPETÊNCIA 06/2014	12-DATA DE VALIDADE 07/07/2014

13-DEPÓSITO + CONTRIB. SOCIAL 6.560,43	14-ENCARGOS 0,00	15-TOTAL A RECOLHER 6.560,43
---	---------------------	---------------------------------

VALOR FGTS A RECOLHER ATÉ O DIA 07/07/2014

OBS.: MOVIMENTO COM GERAÇÃO DE 2 GRF, TODAS DEVEM SER QUITADAS OBRIGATORIAMENTE.

AUTENTICAÇÃO MECÂNICA

858900000654 604301801402 707570200808 460365100012



FUNDO DE GARANTIA DO TEMPO DE SERVIÇO
GFIP - SEFIP 8.40

GRF - GUIA DE RECOLHIMENTO DO FGTS
GERADA EM 02/07/2014 - 15:30:49

EDEMAR WAYHS

01-RAZÃO SOCIAL/NOME TIRANTE CONSTRUTORA E CONSULTORIA LTDA		Rua 12 de Outubro, 273 - Centro 78005-310 - Cuiabá-MT - Telefax: 3322-4320 Tel. Cent. CNE-MT 007654/O-9 - CPF: 369.224.479-72		02-REG/TELEFONE (0065) 30542320
03-TPAS 507	04-SIMPLIS 1	05-REMUNERAÇÃO 82.005,43	06-QUOT. TRABALHADORES 54	07-ALÍQUOTA FGTS 8
08-CÓD. RECOLHIMENTO 155	09-ID RECOLHIMENTO 018080-1	10-INSCRIÇÃO/TIPO (8) 04.603.651/0001-27	11-COMPETÊNCIA 06/2014	12-DATA DE VALIDADE 07/07/2014

13-DEPÓSITO + CONTRIB. SOCIAL 6.560,43	14-ENCARGOS 0,00	15-TOTAL A RECOLHER 6.560,43
---	---------------------	---------------------------------

VALOR FGTS A RECOLHER ATÉ O DIA 07/07/2014

OBS.: MOVIMENTO COM GERAÇÃO DE 2 GRF, TODAS DEVEM SER QUITADAS OBRIGATORIAMENTE.

AUTENTICAÇÃO MECÂNICA

858900000654 604301801402 707570200808 460365100012



TABELOADO E REGISTRO DE TÍTULOS DOCUMENTAIS E RESSONS JURÍDICAS
Av. Getúlio Vargas, 141 - Cuiabá-MT - Fone: (065) 3322-4320
Tribunal Registral e Tabelionato - Cuiabá-MT
www.tribunalregistral.com.br

AUTENTICAÇÃO

Confere com a original que me foi apresentada do
que dou fé.

ALL 44945
R\$ 2,30

Selo de Controle Digital

Em testemunho () da verdade.

Jose Wilson Nunes Filho-Tabelião Substituto
Cuiabá, 06 de agosto de 2014

Poder Judiciário do Estado de Mato Grosso. Cod. Serv. 53 Cod
http://www.tjmt.jus.br/selo

DATA: 02/07/2014
HORA: 15:30:49
PÁG: 0001/0022

MINISTÉRIO DA FAZENDA - MF

MINISTÉRIO DO TRABALHO E EMPREGO - MTE
GFIP - SEFIP 8.40 (30/10/2008) TABELAS 33.9 (14/01/2014)

RELACÃO DOS TRABALHADORES CONSTANTES NO ARQUIVO SEFIP

MODALIDADE: "BRANCO"-RECOLHIMENTO AO FGTS E DECLARAÇÃO À PREVIDÊNCIA

8589000000654 504301801402 707570200808 460365100012
8580000000003 072401801400 707570200000 460365100012

EMPRESA: TIRANTE CONSTRUTORA E CONSULTORIA LTDA				INSCRIÇÃO: 04.603.651/0001-27			
COMP: 06/2014 COD REC: 155 COD GPS: 2100 FPGS: 507				FAP: 1,00 RAT AJUSTADO: 3,00			
TOMADOR/OBRA: TIRANTE CONSTRUTORA E CONSULTORIA LTDA				INSCRIÇÃO: 04.603.651/0001-27			
NOME TRABALHADOR	REM 13° SAL	BASE CÁL 13° SAL PREV SOC	PIS/PASEP/CI	ADMISSÃO	CAT	OCOR	DATA/COD MOVIMENTAÇÃO
REM SEM 13° SAL	BASE CÁL PREV SOCIAL	CONTRIB SEG DEVIDA					DEPÓSITO
							CBO
							JAN
PATRICIA JULIANE XAVIER	0,00	203.74188.11-9	01/06/2011	01			04110
1.530,36	0,00	0,00	137,73				0,00
YGOR BAHROS LIMA CORREA	0,00	156.27256.76-0	03/06/2013	01			04110
823,80	0,00	0,00	65,82				0,00

AUTENTICAÇÃO

Confere com a original que me foi apresentada do que dou fé.

ALL 44952
RS 230

Em testemunho
Jose Wilson Nunes Filho - Tabelião Substituto
Curitiba 08 de agosto de 2014
Poder Judiciário do Estado de Mato Grosso
http://www.tjmt.jus.br/sellos

Seja de Controle Digital

da verdade

SERVIÇO NOTARIAL E REGISTRAR

Curitiba

EDMIR MATEUS
271
12 de agosto de 2014
CURITIBA

DATA: 02/07/2014
 HORA: 15:30:49
 FÁG: 0002/0022

RELAÇÃO DOS TRABALHADORES CONSTANTES NO ARQUIVO SEFIP

MODALIDADE: "BRANCO"-RECOLHIMENTO AO FGTS E DECLARAÇÃO À PREVIDÊNCIA

8589000000654 604301801402 707570200803 160365100012
 8580000000003 072401801400 707570200000 450365100012

EMPRESA: TIRANTE CONSTRUTORA E CONSULTORIA LTDA

COMP: 06/2014 COD REC: 155 COD GPS: 2100 PPAS: 507

TOMADOR/OBRA: TIRANTE CONSTRUTORA E CONSULTORIA LTDA

INSCRIÇÃO: 04.603.651/0001-27
 FAP: 1,00 RAT AJUSTADO: 3,00
 INSCRIÇÃO: 04.603.651/0001-27

Nome TRABALHADOR REM 13° SAL REM 13° SAL BASE CÁL 13° SAL PREV SOC BASE CÁL PREV SOCIAL PIS/PASEP/CI ADMISSÃO CAT OCOR DATA/COD MOVIMENTAÇÃO DEPÓSITO CBO JAM

WANEISSA FERNANDES DA SILVA 362,00 0,00 165.47959.03-2 28/03/2013 07 28,96 7,24 04110 0,00

AUTENTICAÇÃO
 Confere com a original que me foi apresentada do que dou fé.
 ALL44953
 R\$ 2.30
 Em testemunho () da verdade
 Jose Wilson Nunes Filho - Tabelião Substituto
 Curitiba 06 de agosto de 2014
 Poder Judiciário do Estado de Mato Grosso Cod Serv 04 Cod
 http://www.tjmt.jus.br/selos

Selo de Controle Digital

1º SERVIÇO NOTARIAL E REGISTRAL
 CURITIBA - PR

DATA 12 de agosto de 2014
 HORA 15:30:49
 FÁG 0002/0022

MINISTÉRIO DO TRABALHO - EMPREGO - MTE
TIP - SEXIF 0.40 (30/10/2008) TABELAS 33.0 (14/01/2014)

RELATÓRIO DOS TRABALHADORES CONSTANTES NO ARQUIVO SEFIP
DECLARAÇÃO DE ATO DE TRABALHO

8589000000654 604301801402 707570200808 460365100012
8580000000003 072401801400 707570200000 460365100012

INSCRIÇÃO: 04.603.851/0001-27	FATAS: 507	CÓD REC: 195	COD RES: 2100	SIMPLES: 1	RAT: 3,0	INSCRIÇÃO: 04.603.851/0001-27
EMPRESA: TIRANTE CONSTRUTORA E CONSULTORIA LTDA	TOMADOR/CBPA: TIRANTE CONSTRUTORA E CONSULTORIA LTDA	COMP: 06/2014				
NOME TRANSALIAADOR	RECEB 13° SAL	BASE CÁL 13° SAL	PIS/PASEP/CI	ADMISSÃO	CNT	DATA/MOVIMENTAÇÃO
REN FEM 13° SAL	RECEB 13° SAL	BASE CÁL 13° SAL PREV SOC				DEPÓSITO
ALAN MARCEL DE BARROS	0,00	128.31653.40-3		16/09/2010	11	0,00
724,00		6,00		79,64		0,00
ALYSON JENN BARROS	0,00	124.40350.13-5		03/07/2013	11	0,00
124,00		0,00		79,64		0,00

[illegible]

AUTENTICAÇÃO

AUTENTICAÇÃO
Confere com o original que me foi apresentada do
que dou fé.

A1144954

R\$ 2.30

Um testemunho (da verdade)

Nome: Wilson Nunes Filho - Tabelão Substituto

Culabá, 06 de agosto de 2014

<http://www.tjmt.jus.br/selsos>

TOTALS DA EMPRESA/TONADOR 4.163,16

0,00

0.00

391, 79

195,48

0.09

EDWARD M. WATTS - Cecero
June 12 8 20 AM - Cecero 237142
June 20 10 10 AM - Cecero 237142

DATA: 02/07/2014
HORA: 15:30:49
PÁG: 0004/0022

MINISTÉRIO DA PREVIDÊNCIA - MP

MINISTÉRIO DO TRABALHO E EMPREGO - MTE
GFIP - SERV 8.40 (30/06/2008) TABELAS 32.0 (14/01/2014)

RELAÇÃO DOS TRABALHADORES CONSTANTES NO ARQUIVO SETIP
RESUMO DO FECHAMENTO - TOMADOR DE SERVIÇOS/OUBRA
MODALIDADE: "BRANCO" - RECOLHIMENTO AO FGTS E DECLARAÇÃO À PREVIDÊNCIA
858400000054 604301801402 707570200003 460365100012
858000000003 072401801400 707570200003 460365100012

Nº ARQUIVO: NCSC1H1f2B00000-3
INSCRIÇÃO: 04.603.651/0001-27
PAP: 1,00 RAT AJUSTADO: 1,00
INSCRIÇÃO: 04.603.651/0001-27
CNAE PRECEDENTE: 4299599
CNAE: 4299599

EMPRESA: TIRANTE CONSTRUÇÃO E CONSULTORIA LTDA
CONF: 06/2014 COD EPC: 155 COD GPS: 2100
TOMADOR/OUBRA: TIRANTE CONSTRUÇÃO E CONSULTORIA LTDA
LOGRADOURO: RUA BRASÃO DE MELGACIO 2350 E BAIXO CENTER S 211
CIDADE: CUIABÁ

EMPENHAMENTO SEM 13"		REMUNERAÇÃO 13"		BASE CÁL FREV SOC	
CAT	QUANT				
01	2	2.353,16	0,00	2.353,16	0,00
07	1	362,00	0,00	362,00	0,00
11	2	1.448,00	0,00	1.448,00	0,00
TOTAL:	5	4.163,16	0,00	4.163,16	0,00

AUTENTICAÇÃO
Confere com o original que me foi apresentada do que dou fé.

ALL44955
R\$ 2,30

Em testemunho da verdade.
Jose Wilson Nunes Filho - Tabelião Substituto
Cuiabá, 06 de agosto de 2014
Poder Judiciário do Estado de Mato Grosso, Com Serv 56 Cod
<http://www.tjmt.jus.br/selos>

Selo de Controle Digital

SECRETARIA DE REGISTRO E NOTARIADO
CUIABÁ - MT

SECRETARIA DE REGISTRO E NOTARIADO
CUIABÁ - MT
210 - 322-4379
1 - 322-4379

DATA: 02/07/2014
HORA: 15:30:49
PAG: 0005/0022

MINISTÉRIO DA SAÚDE - MS

MINISTÉRIO DO TRABALHO E EMPREGO - MTE
GFIP - SEFIP 8.40 (30/10/2008) TABELAS 33.0 (14/01/2014)

RESUMO DAS INFORMAÇÕES À PREVIDÊNCIA SOCIAL CONSTANTES NO ARQUIVO SEFIP
TOMADOR DE SERVIÇOS/OSRA

Nº ARQUIVO: 0202TH12127000-2
INSCRIÇÃO: 04.503.651/0001-27
FAP: 1,00 RAT AUTUADO: 3,00
INSCRIÇÃO: 04.503.651/0001-27
CNAE PRECATORANTE: 4239599
CNAE: 4239599

EMPRESA: TIRANTE CONSTRUTORA E CONSULTORIA LTDA
EMP: 507 OUTRAS ENT: 0079 SIMPLES: 1 RAT: 3,0
TOMADOR/OSRA: TIRANTE CONSTRUTORA E CONSULTORIA LTDA Nº DE CONTRATO: KJN50XJ00000-4

LOCALIZAÇÃO: RUA BARAO DE MELGAÇO 2350 E BARAO CENTER S 211
Cidade: CULABA UF: MT CEP: 78020-800 TELEFONE: 0065 3054 2320

VALOR DEV PREV SOC CALCULADO SEFIP: 1.463,34 CONTRIB SEGURADOR - DEVIDA: 391,79
SALÁRIO FAMILIA: 0,00 RECEITA EVENTO INSP/PATROCÍNIO: 0,00
SALÁRIO MATERNIDADE: 0,00 PERC DE ISENÇÃO DE FILANTROPIA: 0,00
VALORES PAGOS COOP TRABALHO - SEM ADICIONAL: 0,00 13º SALÁRIO MATERNIDADE: 0,00
VALORES PAGOS COOP TRABALHO - ADIC. 15 ANOS: 0,00 COM PRODUÇÃO PI: 0,00
VALORES PAGOS COOP TRABALHO - ADIC. 20 ANOS: 0,00 COM PRODUÇÃO PI: 0,00
VALORES PAGOS COOP TRABALHO - ADIC. 25 ANOS: 0,00 VALOR DAS FATURAS EMITIDAS PARA O TOMADOR: 0,00

COMPENSAÇÃO PERÍODO FINAL: VALOR SOLICITADO: 0,00
VALOR ABATIDO: 0,00 VALOR EXCLENTE AO LIMITE DOS 30%: 0,00

RETENÇÃO (LBI 9.711/98) 0,00 VALOR ADITIVO PELO SEFIP: 0,00 VALOR A COMPENSAR/RESTITUIR: 0,00
VALOR INFORMADO: 0,00

BASE DE CÁLCULO APOSENTADORIA ESPECIAL/OCCORRÊNCIA
15 ANOS: 0,00 20 ANOS: 0,00 25 ANOS: 0,00
QUANTIDADE: 0

QUANTIDADE DE MOVIMENTAÇÕES / CÓDIGOS

H:	0 T1:	0 T2:	0 T3:	0 T4:	0 T5:	0 T6:	0 T7:	0 T8:	0 T9:	0 T10:	0 T11:	0 T12:	0 T13:	0 T14:	0 T15:	0 T16:	0 T17:	0 T18:	0 T19:	0 T20:	0 T21:	0 T22:	0 T23:	0 T24:	0 T25:	0 T26:	0 T27:	0 T28:	0 T29:	0 T30:
M2:	0 M3:	0 M4:	0 M5:	0 M6:	0 M7:	0 M8:	0 M9:	0 M10:	0 M11:	0 M12:	0 M13:	0 M14:	0 M15:	0 M16:	0 M17:	0 M18:	0 M19:	0 M20:	0 M21:	0 M22:	0 M23:	0 M24:	0 M25:	0 M26:	0 M27:	0 M28:	0 M29:	0 M30:	0 M31:	0 M32:
Q3:	0 Q4:	0 Q5:	0 Q6:	0 Q7:	0 Q8:	0 Q9:	0 Q10:	0 Q11:	0 Q12:	0 Q13:	0 Q14:	0 Q15:	0 Q16:	0 Q17:	0 Q18:	0 Q19:	0 Q20:	0 Q21:	0 Q22:	0 Q23:	0 Q24:	0 Q25:	0 Q26:	0 Q27:	0 Q28:	0 Q29:	0 Q30:	0 Q31:	0 Q32:	0 Q33:
V3:	0 V4:	0 V5:	0 V6:	0 V7:	0 V8:	0 V9:	0 V10:	0 V11:	0 V12:	0 V13:	0 V14:	0 V15:	0 V16:	0 V17:	0 V18:	0 V19:	0 V20:	0 V21:	0 V22:	0 V23:	0 V24:	0 V25:	0 V26:	0 V27:	0 V28:	0 V29:	0 V30:	0 V31:	0 V32:	0 V33:

ELABORADO POR: WATSON
Data: 12 de Maio de 2014 - Centro
FONE: 310-4-0000 - FAX: 310-4-0000
E-MAIL: GPO-HAN@GPO-MS.GOV.BR



CONFIRMAÇÃO E REGISTRO DO SEFIP
Anexo 1 - Confirmação e Registro do SEFIP
Toda a documentação deve ser enviada para o SEFIP
antes de serem processadas as informações.

AUTENTICAÇÃO

Confere com o original que me foi apresentado do que dou fé.

ALL 44956
R\$ 2.30

Em testemunho da verdade

Jose Wilson Nunes Filho, Tabelião Substituto

Culabá, 06 de agosto de 2014

Poder Judiciário do Estado de Mato Grosso. Cod. Serv. 58 Cod

<http://www.ljmt.jus.br/seisib>

MINISTÉRIO DO TRABALHO E EMPREGO
GRUPO - SETIP 8.40 (30/10/2008) TABELAS 33.0 (14/01/2018)

RELATÓRIO DOS TRABALHADORES CONSIDERADOS
MUNICÍPIO: "BRANCO" RECOLHIMENTO AO FORT E DECLARAÇÃO À PREVIDÊNCIA

INSCRIÇÃO: 04.603.451/0001-27
 R\$ 1,00 R\$ 3,00
 INSCRIÇÃO: 0124110853478

[illegible]

EDMUND HAVEN
JAN 12 42 AM '50
1000-50-00000-1



AUTENTICAÇÃO

Confere com
que dou fé.

ALL 44957
R\$ 2.30

Em testemunho ()
Jose Willison Nunes Filho - Tabelião Substituto
Curitiba, 06 de agosto de 2014
Poder Judiciário do Estado do Mato Grosso
http://www.jtmj.mt.br/selos

RELATÓRIO DOS TRABALHADORES CONSTANTES NO ARQUIVO SEFIP
RESUMO DO FECHAMENTO - TOMADOR DE SERVIÇOS/OSER

MODALIDADE: "BRANCO"-RECOLHIMENTO AO FGTS E DECLARAÇÃO À PREVIDÊNCIA
8589000000000 604301801402 707570200808 460365100012
8580000000003 072401801400 707570200000 460365100012

EMPRESA: TIRANTE CONSTRUTORA E CONSULTORIA LTDA
CNPJ: 06/2014 COD REG: 155 COD GPS: 2208 FPM: 507 OUTRAS ENT: 0079 SIMPLES: 1 RAT: 3,0
TOMADOR/OSER: REFORMA E AMPLIAÇÃO DO EDIF SEDE ALMT N° DE CONTROIS: H9M61BEG100000-3 INSCRIÇÃO: 512110853478
LOGRADOURO: RUA BARÃO DE MELGACCO 2350 E ENRAO CENTER S 211 BAIRRO: CENTRO SUL CNAE PREPONDERANTE: 4293599
CIDADE: CUIABÁ UF: MT CEP: 78020-000 CNAE: 4293599

CAT	QUANT	REMUNERAÇÃO SEM 13*	REMUNERAÇÃO 13*	BASE CÁL PREV SOC	BASE CÁL 13* PREV SOC
01	23	40.406,72	0,00	40.406,72	0,00
TOTALS:	23	40.406,72	0,00	40.406,72	0,00

TABELAÇÃO E REGISTRO DE TÍTULOS DO MINISTÉRIO DO TRABALHO E EMPREGO
Ao Estado de Mato Grosso do Sul - Fone: (67) 3315-4444 - Fone: (67) 3315-4444
Secretaria de Registro de Títulos - Diretoria de Registro de Títulos - Setor de Registro de Títulos
www.portalregistrode titulos.com.br - e-mail: registro@registrode titulos.com.br

AUTENTICAÇÃO

Confere com a original que me foi apresentada do que dou fé.

ALL44959
R\$ 2.30

Em testemunho da verdade.
Jose Wilson Nunes Filho-Substituto
Cuiabá, 06 de agosto de 2014
Poder Judiciário do Estado de Mato Grosso Cod. Serv. 58 Cod
http://www.tjmt.jus.br/seids

Selo de Controle Digital



Protocolo de 213 - Centro
Data: 12/08/2014 - Cuiabá, MT - Telefone: 3315-4444
Ass. Fed. Cuiabá, 12/08/2014 - 15:10:49

DATA: 02/07/2014
HORA: 15:30:19
PÁG: 0009/0022

MINISTÉRIO DA ZENDA - ME

MINISTÉRIO DO TRABALHO - MP
CEIP - SEFIP 8.40 (x0/10/2008) TABELAS 33.0 (14/01/2014)

RESUMO DAS INFORMAÇÕES À PREVIDÊNCIA SOCIAL, CONSTATANTES NO ARQUIVO SEFIP
TOMADOR DE SERVIÇOS/OSRA

Nº ARQUIVO: NSCIN112570000-3
INSCRIÇÃO: 04.603.651/0001-27
RAT: 1.00 RAT AJUSTADO: 3.00
INSCRIÇÃO: 512110853478
CHAE PREPONDERANTE 4299599
CHAE: 4299599

EMPRESA: TIRANTE CONSTRUTORA E CONSULTORIA LTDA
EMP: 06/2014 COD FISC: 155 COD QES: 2208 FIAS: 507 OUTRAS ENT: 0079 SIMPLES: 1 RAT: 3.0
TOMADOR/OSRA: REFORMA E AMPLIAÇÃO DO EDIF SRIE ALAT Nº DE CONTRATO: H06616010000-3
LOCALIZAÇÃO: RUA BARÃO DE MOURA 2350 E BARÃO CENTER S 211
Cidade: CUIABÁ

VALOR DEV PREV SOC CALCULADO SEFIP: 15.534,40 CONTRA SEGURADOS - DEVIDA: 3.897,28
SALÁRIO FAMILIA: 0,00 RECEITA EVENTO DESP/PATROCÍNIO: 0,00
SALÁRIO MATERNIDADE: 0,00 PERC DE ISENÇÃO DE FILANTROPIA: 0,00
VALORES PAGOS COOP TRABALHO - SEM ADICIONAL: 0,00 13º SALÁRIO MATERNIDADE: 0,00
VALORES PAGOS COOP TRABALHO - ADIC. 15 ANOS: 0,00 COM PRODUÇÃO RJ: 0,00
VALORES PAGOS COOP TRABALHO - ADIC. 20 ANOS: 0,00 COM PRODUÇÃO PF: 0,00
VALORES PAGOS COOP TRABALHO - ADIC. 25 ANOS: 0,00 VALOR DAS FATURAS ENTIDAS PARA O TOMADOR: 0,00

COMPENSAÇÃO PERÍODO FINAL: 0,00 VALOR SOLICITADO: 0,00
PERÍODO INICIAL: 0,00 VALOR A COMPENSAR: 0,00 VALOR EXCEDENTE AO LIMITE DOS 30%: 0,00
VALOR ABATIDO: 0,00 VALOR A COMPENSAR/RESTITUIR: 0,00

REVENÇÃO (LEI 9.711/93) 0,00 VALOR ABATIDO PELO SEFIP: 0,00 VALOR A COMPENSAR/RESTITUIR: 0,00
VALOR INFORMADO: 0,00

BASE DE CÁLCULO APOSENTADORIA ESPECIAL/COERRECTA 20 ANOS: 0,00 25 ANOS: 0,00
15 ANOS: 0,00 QUANTIDADE: 0
QUANTIDADE: 0

QUANTIDADE DE MOVIMENTAÇÕES / CÓDIGOS

H:	0 I1:	0 I2:	0 I3:	0 I4:	0 J:	0 K:	0 L:	0 M:	0 N1:
N2:	0 N3:	0 O1:	0 O2:	0 O3:	0 P1:	0 P2:	0 P3:	0 Q1:	0 Q2:
Q:	0 Q4:	0 Q5:	0 Q6:	0 R:	0 S2:	0 S3:	0 U1:	0 U2:	0 U3:
V3:	0 W:	0 X:	0 Y:	0 Z1:	0 Z2:	0 Z3:	0 Z4:	0 Z5:	0 Z6:

AUTENTICAÇÃO

Confere com a original que me foi apresentada do que dou fé.

ALL44960
R\$ 2,30

Em testemunho da verdade
Jose Wilson Nunes Filho-Tabefeio Substituto
Cuiabá 06 de agosto de 2014
Poder Judiciário do Estado de Mato Grosso Cod Serv. 55 Cod
http://www.tjmt.jus.br/selos

Brasão de Armas do Brasil

Brasão de Armas do Estado de Mato Grosso

Brasão de Armas do Município de Cuiabá

958900000054 6888402 707570200808 +60365100012
 858000000001 07838400 707570200808 +60365100012

RELATÓRIO DE TRIBUTAÇÃO DE CONTRIBUIÇÕES DO ARQUITETO RUI
 MODALIDADE: "BENEFÍCIO" - PAGOAMENTO À FÓRTE E DECLARAÇÃO À PREVIDÊNCIA

EMPRESA: PLANTAS CONSTRUTORA E CONSULTORIA LTDA

CNPJ: 08/92014 COD REG: 155 COD GPS: 2308

TOMADOR/REDA: SR. DES. CLEGGARIO MONTANA DE CARLOS

NOME: VIANNAHADOR

REN: 08/13/000

INSCRIÇÃO: 04.603.651/0001-27
 FAP: 1,00 RAT AJUSTADO: 3,00
 INSCRIÇÃO: 511219/02174

CAT: 0000 MOVIMENTAÇÃO
 DEFÉITO

ALINOR MACHADO DE SOUZA	126.51641.40-7	01/11/2013	01	07170
1.200,00	0,00	96,00	96,00	0,00
ADRIELINO SMITH NASCIMENTO	209.22719.31-9	01/11/2013	01	07170
1.200,00	0,00	96,00	96,00	0,00
CLETO DIAS DE MORAES	127.35677.40-9	01/11/2013	01	07170
1.200,00	0,00	96,00	96,00	0,00
CLAUDIMIR NORRONE RODRIGUES	126.59477.65-1	18/02/2014	01	07168
1.800,00	0,00	162,00	162,00	0,00
DAIR MEIRA PEREIRA	130.14656.85-1	20/01/2014	01	07156
1.270,40	0,00	101,63	101,63	0,00
ELYCON DE OLIVEIRA	204.09152.38-9	01/11/2013	01	07170
1.200,00	0,00	96,00	96,00	0,00
VALDECI ALVIANO DOS SANTOS	123.19441.01-4	01/02/2014	01	07152
1.800,00	0,00	162,00	162,00	0,00
WALTER BATISTA DA SILVA	180.69059.22-4	01/11/2013	01	07162
1.990,00	0,00	430,90	430,90	0,00

PROCURADOR GERAL DO ESTADO DO PARANÁ
 01/07/2014 - 01/07/2014

01/07/2014 - 01/07/2014

0,00

0,00

1.248,53

1.092,84

0,00



AUTENTICAÇÃO
 Confere com a original que me foi apresentada do
 que dou fé.

ALL44061
 R\$ 2,30

Em testemunho da verdade
 Jose Wilson Nunes Filho-Tabelli Substituto
 Cuiabá 06 de agosto de 2014
 Poder Judiciário do Estado de Mato Grosso. Cor. Serv. 56 Cod
<http://www.tjmt.jus.br/selos>

RESUMO DAS INFORMAÇÕES À PREVIDÊNCIA SOCIAL CONSTATANTES NO ARQUIVO SESP
TOMADOR DE SERVIÇOS/ÓBRA

EMPRESA: TIRANTE CONSTRUTORA E CONSULTORIA LTDA
CNPJ: 06/2014 COD REC: 155 COD GPS: 2206
TOMADOR/ÓBRA: ERDES OLEGARIO MOREIRA DE BARROS
LOCALIZAÇÃO: RUA BARAO DE MELANCO 2350 E BARRIO CENTER 5 211
CIDADE: CUIABÁ

Nº ARQUIVO: M0501H15200000-3
INSCRIÇÃO: 01.603.551/0001-27
FAP: 1.00 RAT AJUSTADO: 3.00
INSCRIÇÃO: 51221902374
CNAE PREPONENTE: 4299599
CNAE: 4299599

VALOR DEV PREV SOC CALCULADO SESP:

SALÁRIO FAMILIA:

SALÁRIO MATERNIDADE:

VALORES PAGOS COOP TRABALH - SEM ADICIONAL:
VALORES PAGOS COOP TRABALH - ADIC. 15 ANOS:
VALORES PAGOS COOP TRABALH - ADIC. 20 ANOS:
VALORES PAGOS COOP TRABALH - ADIC. 25 ANOS:

5.182,72 CONTRIB SEGURADOS - DEVIDA:
6,00 RECEITA EVENTO DESP/PATROCÍNIO:
6,00 PERC DE ISENÇÃO DE FILANTROPIA:
0,00 13º SALÁRIO MATERNIDADE:
0,00 COM PROTEÇÃO PJ:
0,00 COM PROTEÇÃO PF:
0,00 VALOR DAS FATURAS EMITIDAS PARA O TOMADOR:

COMPENSAÇÃO

PERÍODO INICIAL:

VALOR ABATIDO:

0,00 VALOR A COMPENSAR:

0,00 VALOR EXCEDENTE AO LIMITE DAS 308:

RETENÇÃO (LEI 9.711/98)

VALOR INFORMADO:

0,00 VALOR ABATIDO PELO SESP:

0,00 VALOR A COMPENSAR/RESTITUIR:

BASE DE CÁLCULO APOSENTADORIA ESPECIAL/OCCORRÊNCIA

15 ANOS:

QUANTIDADE:

0,00 25 ANOS:
QUANTIDADE:

QUANTIDADE DE MOVIMENTAÇÕES / CÓDIGOS

H:	0 11:	0 12:	0 13:	0 14:	0 15:	0 16:	0 17:	0 18:	0 19:	0 20:	0 21:	0 22:	0 23:	0 24:	0 25:	0 26:	0 27:	0 28:	0 29:	0 30:
N2:	0 01:	0 02:	0 03:	0 04:	0 05:	0 06:	0 07:	0 08:	0 09:	0 10:	0 11:	0 12:	0 13:	0 14:	0 15:	0 16:	0 17:	0 18:	0 19:	0 20:
Q3:	0 01:	0 02:	0 03:	0 04:	0 05:	0 06:	0 07:	0 08:	0 09:	0 10:	0 11:	0 12:	0 13:	0 14:	0 15:	0 16:	0 17:	0 18:	0 19:	0 20:
V3:	0 01:	0 02:	0 03:	0 04:	0 05:	0 06:	0 07:	0 08:	0 09:	0 10:	0 11:	0 12:	0 13:	0 14:	0 15:	0 16:	0 17:	0 18:	0 19:	0 20:

PRO-CURADOR E REGISTRADO DE TÍTULOS DOCUMENTOS E PRECATÓRIOS
Av. Goiás, 100 - Centro - Cuiabá - MT - CEP: 05000-000
Fone: (55) 3522-1111 Fax: (55) 3522-1112
E-mail: pcr@mt.gov.br
www.pcr.mt.gov.br

AUTENTICAÇÃO

Confere com o original que me foi apresentado do
que dou fé.

ALL44963
R\$ 2.30

Em testemunho () da verdade de:
Jose Wilson Nunes Filho - Tabelião Substituto
Cuiabá, 06 de agosto de 2014
Porter Judiciário do Estado de Mato Grosso. Cod. Ser. 59 Ccd
http://www.tjmt.jus.br/selos



RECEBIMOS
Duo 12 de Out 2014 - Centro
1500-510 - Cuiabá - MT - Tel: 3522-1111
Fax: 3522-1112

RELACÃO DOS TRABALHADORES CONSTANTES NO ARQUIVO SEFIP
MODALIDADE : "BRANCO"-RECOLHIMENTO AC FGTS E DECLARAÇÃO À PREVIDÊNCIA

858900000654 604301801402 707570200808 460165100012
358000000003 672401801400 707570200000 460165100012

EMPRESA: TITANTE CONSTRUTORA E CONSULTORIA LTDA						INSCRIÇÃO: 04.603.651/0001-27	
COMP: 06/2014 COD REC: 155 COD GPS: 2208						FAP: 1,00	RAT AJUSTADO: 3,00
TOMADOR/OBRA: E E NOVA ACOFICAL						INSCRIÇÃO: 51222215679	
NOME TRABALHADOR	FEH SEM 13º SAL	FEH 13º SAL	BASE CÁL PREV SOCIAL	PIS/PASEP/CI	CONTRIB SEG DEVIDA	ADMISSÃO CAT	OCCR DATA/COD MOVIMENTAÇÃO
							DÉPOSITO
VICENTE FRANCISCO DE BELEN	1.267,03	0,00	127.93551.40-B		07/02/2014	01	101,36
WILSON BONDESPACHO DE SOUZA	1.026,25	0,00	130.41334.40-1		19/02/2014	01	82,10
							0,00
							07170
							0,00



AUTENTICAÇÃO
 Confere com a original que me foi apresentada do
 que dou fé.

ALL44965
 R\$ 2,30

Em testemunho
 do
 Selo de Controle Digital

da verdade

Jose Wilson Nunes Filho - tabelião Substituto
 Curitiba 06 de agosto de 2014
 Poder Judiciário do Estado de Mato Grosso. Com. Serv. 58 Com
<http://www.jtm.jus.br/selos>

TOTALS DA EMPRESA/TOMADOR	0,00
23.415,95	

0.00

1.868.82

1.714.85

0.00

DATA: 02/07/2014
HORA: 15:30:49
PAG: 0017/0022

MINISTÉRIO DO TRABALHO E EMPREGO - MTE

MINISTÉRIO DO TRABALHO E EMPREGO - MTE
GFIP - SEFIP 8.40 (30/10/2008) TABELAS 33.0 (14/01/2014)

MINISTÉRIO DA FAZENDA - MF

RELACÃO DOS TRABALHADORES CONSTANTES NO ARQUIVO SEFIP
MODALIDADE : "BRANCO"-RECOLHIMENTO AO FGTS E DECLARAÇÃO À PREVIDÊNCIA

858900000054 604301801402 707570200008 460345100012
858900000000 07401001400 707570200000 460345100012

EMPRESA: TIRANTE CONSTRUTORA E CONSULTORIA LTDA INSCRIÇÃO: 04.603.651/0001-27
CNPJ: 06/2014 COD REC: 155 COD GPS: 2203 FAP: 1,00 RAT: 3,00 RAT AUSTIMPO: 3,00
TOMADOR/OPERA: ESTACIONAMENTO ASSEMBLEIA LEGISLATIVA MT INSCRIÇÃO: 512239194171

NOME TRABALHADOR REM 13º SAL REM 13º SAL BASE CÁL 13º SAL PRV SOC CONTRIB SEG DEVIDA ADMISSÃO CAT OCOR DATA/COD MOVIMENTAÇÃO DEPÓSITO CEO JRM

	REM 13º SAL	REM 13º SAL	BASE CÁL 13º SAL PRV SOC	CONTRIB SEG DEVIDA	ADMISSÃO	CAT	OCOR	DATA/COD MOVIMENTAÇÃO	DEPÓSITO	CEO	JRM
ELIAS NEVES DE CARVALHO	1.109,80	0,00	125.19260-66-3	02/05/2014	01				88,71	07170	0,00
FELISBERTO NEVES DE CARVALHO	1.109,80	0,00	108.94363-71-6	02/05/2014	01				88,71	07170	0,00
MAYCON ALVES DA SILVA	822,80	0,00	163.93928-15-9	02/05/2014	01				65,82	07170	0,00
VALDECI NEVES DE CARVALHO	1.109,80	0,00	120.44755-96-5	02/05/2014	01				88,71	07170	0,00

AUTENTICAÇÃO
Confere com a original que me foi apresentada do que dou fé.

ALL44968
R\$ 2.30

Em testemunho da verdade
Jose Wilson Nunes Filho - Tabelião Substituto
Cuiabá, 06 de agosto de 2014
Poder Judiciário do Estado de Mato Grosso Cod. Serv. 58 Cod
http://www.tmt.jus.br/seids

Selo de Controle Digital

TOTAIS DA EMPRESA/TOMADOR 0,00 331,92 331,95 C,00

DATA: 02/07/2014
HORA: 15:33:49
PÁG: 008/0022

MINISTÉRIO DA PREVIDÊNCIA - MP

MINISTÉRIO DO TRABALHO - MPRESO - MTE
GFIP - SEFIP 8.40 (30/10/2008) TABELAS 33.0 (14/01/2014)

RELACÃO DOS TRABALHADORES CONSTANTES NO ARQUIVO SEFIP

RESUMO DO FECHAMENTO - TOMADOR DE SERVIÇOS/OUBRA

MODALIDADE: "BRANCO" - RECOLHIMENTO AO FÓTS E DECLARAÇÃO À PREVIDÊNCIA

8580000000654 604301801402 707570200008 46034500012
8580000000003 072401801400 707570200000 46034500012

Nº ARQUIVO: NEECHIE2F000-3
INSCRIÇÃO: 04.603.651/201-27
FAP: 1,00 RAT AJUSTADO: 3,00
INSCRIÇÃO: 5122854171
CNAE PREPONDERANTE: 4399599
CNAE: 4399599

EMPRESA: TIRANTE CONSTRUTORA E CONSULTORIA LTDA
CNPJ: 06/2014 COD REC: J55 COD GPS: 2208
CNPJ: 06/2014 COD REC: J55 COD GPS: 2208
TOMADOR/OUBRA: ESTACIONAMENTO ASSEMBLEIA LEGISLATIVA MT Nº DE CONTROLE: NUCOEGBHC00000-5
LOCALIZAÇÃO: RUA BARAO DE MELCAO 2350 E BAIXO CENTER S 211
CIDADE: CUIABÁ

CRT	QUANT	REMUNERAÇÃO SEM 13*	REMUNERAÇÃO 13*	BASE CÁL PREV SOC	DASE CÁL 13* PREV SOC
01	4	4.149,20	0,00	4.149,20	0,00
TOTALS:	4	4.149,20	0,00	4.149,20	0,00

AUTENTICAÇÃO

Confere com a original que me foi apresentada de que dou fé.

ALL44969
RS 2.30

Em testemunho da verdade

Jose Wilson Nunes Filho - Tabelião Substituto
Cuiabá, 06 de agosto de 2014
Poder Judiciário do Estado de Mato Grosso. Cod. Serv. 69 Ccd
<http://www.tmi.jus.br/sebs>

Selo de Controle Digital

1º SERVIÇO NOTARIAL

RESUMO DAS INFORMAÇÕES À PREVIDÊNCIA SOCIAL CONSTATANTES NO ARQUIVO SEFIP
 TOMADOR DE SERVIÇOS/ÓBRA

EMPRESA: TIRANTE CONSTRUTORA E CONSULTORIA LTDA
 COMP: 06/2014 COD REC: 155 COD GPS: 2208 FEAS: 507 OUTRAS ENT: 0079 SIMPLES: 1 RAT: 3,0
 TOMADOR/ÓBRA: ESTACIONAMENTO ASSEMBLEIA LEGISLATIVA MT N° DE CONTROLE: NUC08B0104000-5
 LOGRADOURO: RUA BARÃO DE MELGACÓ 2350 E BARÃO CENTER S 211 CEP: 76020-800 BAIRRO: CENTRO SUL
 CIDADE: CUIABÁ UF: MT TELEFONE: 0065 3054 2320 CNAE PREPONDERANTE: 4299599

VALOR DEV PREV SOC CALCULADO SEFIP: 231,92
 SALÁRIO FAMÍLIA: 0,00 RECEITA EVENTO DESP/PATROCÍNIO: 0,00
 SALÁRIO MATERNIDADE: 0,00 PERC DE ISENÇÃO DE FILANTROPIA: 0,00
 VALORES PAGOS COOP TRABALHO - SEM ADICIONAL: 0,00 13° SALÁRIO MATERNIDADE: 0,00
 VALORES PAGOS COOP TRABALHO - ADIC. 15 ANOS: 0,00 COM PROTEÇÃO PJ: 0,00
 VALORES PAGOS COOP TRABALHO - ADIC. 20 ANOS: 0,00 COM PROTEÇÃO PF: 0,00
 VALORES PAGOS COOP TRABALHO - ADIC. 25 ANOS: 0,00 VALOR DAS FATURAS EMITIDAS PARA O TOMADOR:

COMPENSAÇÃO
 PERÍODO INICIAL: VALOR SOLICITADO: 0,03
 VALOR ABATIDO: 0,00 VALOR EXCEDENTE AO LIMITE DOS 30%: 0,00

RETENÇÃO (LEI 9.711/98)
 VALOR INFORMADO: 0,00 VALOR ABATIDO PELO SEFIP: 0,00 VALOR A COMPENSAR/RESTITUIR: 0,03

BASE DE CÁLCULO APOSENTADORIA ESPECIAL/OCCORRÊNCIA
 15 ANOS: 0,00 20 ANOS: 0,00
 QUANTIDADE: 0 QUANTIDADE: 0 25 ANOS: 0,00

QUANTIDADE DE MOVIMENTAÇÕES / CÓDIGOS

R :	0 I1:	0 I2:	0 I3:	0 I4:	0 J :	0 K :	0 L :	0 M :	0 N1:	0
R2:	0 N3:	0 Q1:	0 Q2:	0 Q3:	0 P1:	0 P2:	0 P3:	0 Q1:	0 Q2:	0
Q3:	0 Q4:	0 Q5:	0 Q6:	0 R :	0 S2:	0 S3:	0 U1:	0 U2:	0 U3:	0
V3:	0 W :	0 X :	0 Y :	0 Z1:	0 Z2:	0 Z3:	0 Z4:	0 Z5:	0 Z6:	0

TABELA 33.0 - TABELA DE TÍTULOS OCORRÊNCIAS E RESPOSTAS ATRIBUÍDAS
 Av. Brasil, 111 - Cuiabá - MT, 78000-000 - Fone: (65) 3102-2000 - Fax: (65) 3102-2004
 E-mail: atendimento@sefip.mt.gov.br - E-mail: atendimento@sefip.mt.gov.br

AUTENTICAÇÃO
 Confere com a original que me foi apresentada do
 que dou fé.

ALL44970
 R\$ 230

Em testemunho

Jose Wilson Nunes Filho - Tabelião Substituto
 Cuiabá, 06 de agosto de 2014
 Poder Judiciário do Estado de Mato Grosso



Handwritten signature of Jose Wilson Nunes Filho.

DATA: 02/07/2014
HORA: 15:30:49
FAC: 0020/0022

MINISTÉRIO DA PREVIDÊNCIA - MP

MINISTÉRIO DO TRABALHO E EMPREGO - MTE
GEIP - EFTF 8.40 (30/10/2008) TABELAS 31.0 (14/01/2014)

RELATÓRIO DE TRABALHADORES CONSTANTES NO ARQUIVO SEMP
RESUMO DO PREENCHIMENTO - EMPRESA

058900000654 604301803402 709570200808 450365100012
858000000003 072401801400 709570200000 450365100012

Nº ARQUIVO: NCSETH12B00000-3
INSCRIÇÃO: 04.603.651/0001-27
FAP: 1,00 RAT AUTUADO: 3,00
INSCRIÇÃO:

Nº DE CONTRATO: 1091110150000-5
PIS: 507 OUTRAS ENT: 0079 SIMPLES: 1
RAT: 3,0

CNAR PREPONDERANTE 4299599
CNAR: 4299599

BAIRRO: CENTRO SUL

CEP: 78020-800

UF: MT

LOGRADOURO: RUA BARÃO DE MELHACO 2150 E BARÃO CENTER S 211
CIDADE: CUIABÁ

BASE CÁL PREV SOC BASE CÁL 13º PREV SOC

CAT	QUANT	REMUNERAÇÃO SEM 13º	REMUNERAÇÃO 13º	BASE CÁL PREV SOC	BASE CÁL 13º PREV SOC
01	54	82.005,43	0,00	82.005,43	0,00
07	1	352,00	0,00	352,00	0,00
11	2	1.448,00	0,00	1.448,00	0,00
TOTALIS	57	83.815,43	0,00	83.815,43	0,00

AUTENTICAÇÃO
Confere com o original que me foi apresentada do que dou fé.
ALL44971
R\$ 130

Selo de Controle Digital
da verdade.

Em testemunho:
Jose Wilson Nunes Filho - Tabelião Substituto
Cuiabá, 06 de agosto de 2014. Cod. Serv. 58 Cod.
poder Judiciário do Estado de Mato Grosso
<http://www.tmi.jus.br/seleto>

IMPRESSÃO DO Selo de Controle Digital

DATA: 02/07/2014
HORA: 15:30:49
FAB: 0021/0022

MINISTÉRIO DA EDUCAÇÃO - ME

MINISTÉRIO DO TRABALHO - EMPREGO - MTE
GFIP - SEFIP 8.40 (30/10/008) TABELAS 33.0 (14/01/2014)

RELATÓRIO DOS TRABALHADORES CONSTANTES NO ARQUIVO SEFIP
RESUMO DO FICHAAMENTO - EMPRESA

FGTS
85890000654 603010101402 707570200808 403065100012
858000000003 072401001400 707570200000 403065100012

Nº ARQUIVO: NC601H1F2N70000-3
INSCRIÇÃO: 04.603.651/0001-27
FAP: 1,00 RNT AJUSTADO: 3,00
INSCRIÇÃO:
CNAE PREPONDORANTE: 42999999
CNAE:

Nº DE CONTROLE: 00311110150000-5

EMPRESA: TIEANTE CONSTRUCTORA E CONSULTORIA LTDA
EMP: 06/2014 COD REC: 155 COD GPS:
TOMADOR/CEBA:

EPAS: 537 CTRAS EXT: 0079 SIMPLS: 1

LOGRADOURO: RUA BARRO DE MELGAÇO 2350 R BARRO CENTER S 211
UF: MT CEP: 78020-810

BAIRRO: CENTRO SUL

CIDADE: CUIABÁ

MODALIDADE: "Básico"-RECOLHIMENTO AO FGTS E DECLARAÇÃO À PREVIDÊNCIA

FGTS - 34

FGTS - 24
362,00
0,00

REMUNERAÇÃO SEM 13º SALÁRIO
REMUNERAÇÃO 13º SALÁRIO

82.005,43
0,00

QUANTIDADE TRABALHADORES

34

VALORES DO FGTS

DATA DE RECOLHIMENTO ATÉ 07/07/2014

INRÓGITO FGTS

6.560,43
7,24

ENCARGOS FGTS

0,00
0,00

CONTID SOCIAL

0,00
0,00

ENCARGOS CONTRIB SOCIAL

0,00
0,00

TOTAL RECOLHER

6.560,43
7,24

AUTENTICAÇÃO
Confere com a original que me foi apresentada do que dou fé.

ALL 44972
R\$ 2,30

Em testemunho da verdade
Jose Wilson Nunes Fico - Tabelião Substituto
Cuiabá 06 de agosto de 2014
Poder Judiciário do Estado de Mato Grosso. Cod. Serv. 58 Cod
http://www.tjmt.jus.br/selos

Selo de Controle Digital

Serviço Notarial e Registral
CUIABÁ - MT

RESUMO DAS INFORMAÇÕES À PREVIDÊNCIA SOCIAL CONSTANTES NO ARQUIVO SEFIP
EMPRESA

EMPRESA: TIRANTE CONSTRUTORA E CONSULTORIA LTDA Nº DE CONTROLE: PMJ11J101S0000-5
COMP: 06/2014 COD REC: 155 COD GES: F2AS: 507 OUTRAS ENT: 0079 SIMPLES: 1 RAT: 3,0
TOMADOR/OURO: RUA BARAO DE MELGACO 2350 E BARAO CENTER S 211

CIDADE: CUIABA UF: MT CEP: 78020-800 TELEFONE: 0065 3054 2320
CNPJ: 06.603.651/0001-27
INSCRIÇÃO: 04.603.651/0001-27
FAP: 1,00 RAT AJUSTADO: 3,00
INSCRIÇÃO: 04.603.651/0001-27

VALOR DEV PREV SOC CALCULADO SEFIP: 31.749,70 CONTRIB SEGURADOS - DERIVADA: 7.733,34
SALÁRIO FAMÍLIA: 0,00 RECEITA EVENTO DESEMP/PROTEÇÃO: 0,00
SALÁRIO MATERNIDADE: 0,00 PERC DE ISENÇÃO DE FILANTROPIA: 0,00
VALORES PAGOS COOP TRABALHO - SEM ADICIONAL: 0,00 13º SALÁRIO MATERNIDADE: 0,00
VALORES PAGOS COOP TRABALHO - ADIC. 15 ANOS: 0,00 COM PRODUÇÃO PJ: 0,00
VALORES PAGOS COOP TRABALHO - ADIC. 20 ANOS: 0,00 COM PRODUÇÃO PF: 0,00
VALORES PAGOS COOP TRABALHO - ADIC. 25 ANOS: 0,00 VALOR DAS FATURAS EMITIDAS PARA O TOMADOR: 0,00

COMPENSAÇÃO PERÍODO FINAL: VALOR SOLICITADO: 0,00
PERÍODO INICIAL: 0,00 VALOR EXCEDENTE AO LIMITE DOS 30%: 0,00
VALOR ABATIDO: 0,00 VALOR A COMPENSAR/RESTITUIR: 0,00

RETENÇÃO (LEI 9.711/98) 0,30 VALOR ABATIDO PELO SEFIP: 0,00
VALOR INFORMADO: 0,30 VALOR A COMPENSAR/RESTITUIR: 0,00

BASE DE CÁLCULO APOSENTADORIA ESPECIAL/OCCORRÊNCIA 0,30 25 ANOS: 0,00
15 ANOS: 0,00 QUANTIDADE: 0
QUANTIDADE DE MOVIMENTAÇÕES / CÓDIGOS

CÓDIGO	QUANTIDADE	25 ANOS	QUANTIDADE
H: 0 I1:	0	0 I4:	0
N2: 0 N3:	0	0 I5:	0
Q3: 0 Q4:	0	0 I6:	0
V3: 0 W:	0	0 I7:	0
		0 I8:	0
		0 I9:	0
		0 I10:	0
		0 I11:	0
		0 I12:	0
		0 I13:	0
		0 I14:	0
		0 I15:	0
		0 I16:	0
		0 I17:	0
		0 I18:	0
		0 I19:	0
		0 I20:	0
		0 I21:	0
		0 I22:	0
		0 I23:	0
		0 I24:	0
		0 I25:	0
		0 I26:	0
		0 I27:	0
		0 I28:	0
		0 I29:	0
		0 I30:	0
		0 I31:	0
		0 I32:	0
		0 I33:	0
		0 I34:	0
		0 I35:	0
		0 I36:	0
		0 I37:	0
		0 I38:	0
		0 I39:	0
		0 I40:	0
		0 I41:	0
		0 I42:	0
		0 I43:	0
		0 I44:	0
		0 I45:	0
		0 I46:	0
		0 I47:	0
		0 I48:	0
		0 I49:	0
		0 I50:	0
		0 I51:	0
		0 I52:	0
		0 I53:	0
		0 I54:	0
		0 I55:	0
		0 I56:	0
		0 I57:	0
		0 I58:	0
		0 I59:	0
		0 I60:	0
		0 I61:	0
		0 I62:	0
		0 I63:	0
		0 I64:	0
		0 I65:	0
		0 I66:	0
		0 I67:	0
		0 I68:	0
		0 I69:	0
		0 I70:	0
		0 I71:	0
		0 I72:	0
		0 I73:	0
		0 I74:	0
		0 I75:	0
		0 I76:	0
		0 I77:	0
		0 I78:	0
		0 I79:	0
		0 I80:	0
		0 I81:	0
		0 I82:	0
		0 I83:	0
		0 I84:	0
		0 I85:	0
		0 I86:	0
		0 I87:	0
		0 I88:	0
		0 I89:	0
		0 I90:	0
		0 I91:	0
		0 I92:	0
		0 I93:	0
		0 I94:	0
		0 I95:	0
		0 I96:	0
		0 I97:	0
		0 I98:	0
		0 I99:	0
		0 I100:	0

AUTENTICAÇÃO
Confere com a original que me foi apresentada do
que dou fé.
ALL44973
RS 2,30
Em testemunho da verdade
Jose Wilson Nunes Filho - Tabelião Substituto
Cuiabá 06 de agosto de 2014
Poder Judiciário do Estado de Mato Grosso Cod. Serv 58 Cod
http://www.tfm.mt.br/selos

Selo de Controle Digital
MT
SECRETARIA DE REGISTRO E NOTARIAMENTO
CUIABÁ - MT

MINISTÉRIO DO TRABALHO E EMPREGO - MTE
 GFIP - SEFIP 8.40 (10/2008) TABELAS 33.0 (14/01/2014)

MINISTÉRIO DA FAZENDA - MP

DATA: 02/07/2014
 HORA: 15:30:49
 PÁG: 0001/0006

RELACÃO DE TOMADOR/OBRA - RET

858900000654 604301801402 707570200808 460365100012
 858000000003 072401801400 707570200000 460365100012

Nº ARQUIVO: NC8C1H1F2M70000-3
 N° CONTROLE: 191113110180000-5
 EMPRESA: TIRANTE CONSTRUTORA E CONSULTORIA LTDA INSCRIÇÃO: 04.603.651/0001-27
 FPM: 507 OUTRAS ENTIDADES: 0079 SIMPLES: 1 ALIQ RAT: 3,0 FAP: 1,00 EAT AJUSTADO: 3,00 COD REC: 155 COMP: 06/2014
 TOMADOR/OBRA: TIRANTE CONSTRUTORA E CONSULTORIA LTDA INSCRIÇÃO: 04.603.651/0001-27
 LOGRADOURO: SAIBERO CENTRO SUL CUIABA CUIABA 78020800 UF: MT
 RUA BARRO DE MELGACO 2350 E BARRO CENTER S 211

MODALIDADE: "Branco"-Rescolhimento ao FGTS e Declaração à Previdência

VALORES PREVIDÊNCIA		VALORES FGTS - 8%	VALORES FGTS - 2%
REM SEM 13º SALÁRIO	4.163,16	REM SEM 13º SALÁRIO	362,00
REM BASE CALC 13º SAL	0,00	REM 13º SALÁRIO	0,00
		DEFÉCITO	7,24
		ENCARGOS FGTS	0,00
		CONTRIB SOCIAL	0,00
		ENCARGOS CONTRIB SOC	0,00
TOTAL TRABALHADORES	5	TOTAL TRABALHADORES	1

VALORES PREVIDÊNCIA		VALORES FGTS - 8%	VALORES FGTS - 2%
REM SEM 13º SALÁRIO	4.163,16	REM SEM 13º SALÁRIO	362,00
REM BASE CALC 13º SAL	0,00	REM 13º SALÁRIO	0,00
CONTR SEGUROS DEVIDA	391,79	DEFÉCITO	7,24
VAL DEVIDO PRV SOC	1.463,34	ENCARGOS FGTS	0,00
		CONTRIB SOCIAL	0,00
		ENCARGOS CONTRIB SOC	0,00
TOTAL TRABALHADORES	5	TOTAL TRABALHADORES	1

TABELA 33.0 - REGISTRO DE TÍTULOS DOCUMENTAIS E PROPOSTAS DE PAGAMENTO
 Av. Saldanha da Gama, 141 - Caladão - Fone: (65) 3241-1111 - Fax: (65) 3241-1112
 www.trabalho.gov.br

AUTENTICAÇÃO

Confere com a original que me foi apresentada do que dou fé.

ALL44974
 RS 2,30

Selo de Controle Digital

Em testemunho () da verdade
 José Wilson Nunes Filho - Tabelião Substituto
 Cuiabá, 06 de agosto de 2014
 Poder Judiciário do Estado de Mato Grosso Cod. Serv. 58 Cod
<http://www.tmt.jus.br/selos>



DATA: 02/07/2014
HORA: 15:30:49
PÁG: 0002/0006

MINISTÉRIO DA FAZENDA - MF

MINISTÉRIO DO TRABALHO E EMPREGO - MTE
GFIP - SEFIP 8.40 (10/2008) TABELAS 33.0 (14/01/2014)

RELACÃO DE TOMADOR/ÓBRA - RET
858900000654 604301801402 707570200808 460365100012
058000000003 072401801400 707570200000 460365100012

Nº ARQUIVO: NCseHf2b00000-3
Nº CONTROLE: PMgl1110180000-5
Nº CONTROLE: Hgm61BfGq100000-3
UF: MT

INSCRIÇÃO: 04.603.651/0001-27

EMPRESA: TITANTE CONSTRUTORA E CONSULTORIA LTDA

PPAS: 507 OUTRAS ENTIDADES: 0079 SIMPLES: 1 ALIQ RAT: 3,0 FAP: 1,00 RAT AJUSTADO: 3,00 COD REC: 155 COMP: 06/2014

INSCRIÇÃO: 512110853478

INSCRIÇÃO: 512110853478

INSCRIÇÃO: 512110853478

INSCRIÇÃO: 512110853478

INSCRIÇÃO: 512110853478

INSCRIÇÃO: 512110853478

INSCRIÇÃO: 512110853478

INSCRIÇÃO: 512110853478

INSCRIÇÃO: 512110853478

INSCRIÇÃO: 512110853478

INSCRIÇÃO: 512110853478

INSCRIÇÃO: 512110853478

INSCRIÇÃO: 512110853478

INSCRIÇÃO: 512110853478

INSCRIÇÃO: 512110853478

INSCRIÇÃO: 512110853478

INSCRIÇÃO: 512110853478

INSCRIÇÃO: 512110853478

INSCRIÇÃO: 512110853478

INSCRIÇÃO: 512110853478

INSCRIÇÃO: 512110853478

INSCRIÇÃO: 512110853478

INSCRIÇÃO: 512110853478

INSCRIÇÃO: 512110853478

INSCRIÇÃO: 512110853478

INSCRIÇÃO: 512110853478

INSCRIÇÃO: 512110853478

INSCRIÇÃO: 512110853478

INSCRIÇÃO: 512110853478

INSCRIÇÃO: 512110853478

INSCRIÇÃO: 512110853478

INSCRIÇÃO: 512110853478

INSCRIÇÃO: 512110853478

INSCRIÇÃO: 512110853478

INSCRIÇÃO: 512110853478

INSCRIÇÃO: 512110853478

INSCRIÇÃO: 512110853478

INSCRIÇÃO: 512110853478

INSCRIÇÃO: 512110853478

INSCRIÇÃO: 512110853478

INSCRIÇÃO: 512110853478

INSCRIÇÃO: 512110853478

INSCRIÇÃO: 512110853478

INSCRIÇÃO: 512110853478

INSCRIÇÃO: 512110853478

INSCRIÇÃO: 512110853478

RELACÃO DE TOMADORES/DEB - RET

REI
858990300654 604301801402 707570200008 460365100012
858990300654 604301801402 707570200000 460365100012

Nº ARQUIVO: NC6CTH1F2BJ0000-3
Nº CONTROLE: T0414110180000-5
COM REC: 155 COMP: 06/2014

UNSC21270: 64.603.651/0001-27

REFAS: 507 OUTRAS ENTIDADES: 0079 SIMULRES: 1

ENTIDADE	SIMPLES	ALIQ INT	COD FISC DO PROD	COD REC	COMP
FTAS: 507	OUTRAS ENTIDADES: 0079	3.0	64.603.651/0001-27	155	06/2014

TOMADOR/CERA : E E NOVA ACRIAL
LOGRADOURO

INSCRIÇÃO: 51222715575

CEP	CIDADE	UF	DATA
01000-000	SÃO PAULO	SP	10/05/2010

AVENIDA DOZE DE DEZEMBRO

CHURRO
MILK COMPANY

CITY OF LOS ANGELES
COUNTY OF LOS ANGELES78020800
CEP

10

MODALIDADE : "Branco"-Recolhimento ao FGTS e Declaração de Previdência

REM SEM 13º SALÁRIO	21.435,95
REM BASE CNLC 13º SAL	0,00
VALORES PREVIDÊNCIA	

REU SEM 13° SALÁRIO	21.435,95	VALORES FGTS - 8%
REU 13° SALÁRIO	0,00	
DEPÓSITO	1.714,85	
ENCARGOS FGTS	0,00	
CONTRIB SOCIAL	9,00	
ENCARGOS CONTRIB SOC	0,00	
TOTAL TRABALHADORES	17	

REPORT OF TOWNSHIP

	VALORES PREVIDÊNCIA
REM SEM 13º SALÁRIO	21.435,95
REM BASE CALC 13º SAL	0,00
CONTR SEGUROSOS DEVIDA	1.668,82
VAL DEVIDO PREV SOC	8.042,36

TOTAL TRABALHADORES

REM SEM 13º SALÁRIO	21.435,95	
REM 13º SALÁRIO	0,00	
DEGREGITO	1.714,85	
ENCARGOS FGTS	0,00	
CONTRIB SOCIAL	0,00	
ENCARGOS CONTRIB SOC	0,00	
TOTAL TRABALHADORES		17



AUTENTICAÇÃO

AUTENTICAÇÃO
Confere com a original que me foi apresentada do
que dou fé.

ALL 44977
RS 230

Em testemunha: José Wilson Nunes Filho; Tabelião Substituto
Cuiabá, 06 de agosto de 2014.
Poder Judiciário do Estado de Mato Grosso. Cod. Serv.
<http://www.tnt.jus.br/aelo>

RELAÇÃO DE TOMADOR/OBRA - RET

8569000000654 604301801402 707570200808 460365100012
6560000000041 072401801400 707570200000 460365100012

Nº-ARQUIVO: MCRCHIF2bJ0000-3
Nº-CONTROLE: PMG11110130000-5
EMPRESA: TIRANTE CONSTRUTORA E CONSULTORIA LTDA INSCRIÇÃO: 04.603.651/0001-27
EPAS: 507 OUTRAS ENTIDADES: 0079 SIMPLES: 1 ALIQ RAT: 3,0 FAP: 1,00 RAT AJUSTADO: 3,00 COD REC: 155 COMP: 06/2014
TOMADOR/OBRA : ESTACIONAMENTO ASSEMBLEIA LEGISLATIVA INSCRIÇÃO: 512238194171 Nº-CONTROLE: NCMORCH01a0000-5
LOGRADOURO BAIRRO CIDADE CEP UF
AVENIDA ANDRE ANTONIO MAGGI LOTE 06 EN CUIABA 78005310 MT

MODALIDADE : "branco"-recolhimento ao FGTS e Declaração à Previdência

VALORES PREVIDÊNCIA

REM SEM 13º SALÁRIO 4.149,20
REM BASE CALC 13º SAL 0,00

VALORES FGTS - 8%

REM SEM 13º SALÁRIO 4.149,20
REM 13º SALÁRIO 0,00
DEPÓSITO 331,95
ENCARGOS FGTS 0,00
CONTRIB SOCIAL 0,00
ENCARGOS CONTRIB SOC 0,00
TOTAL TRABALHADORES 4

TOTAL TRABALHADORES 4

TOTAIS DO TOMADOR

VALORES PREVIDÊNCIA

REM SEM 13º SALÁRIO 4.149,20
REM BASE CALC 13º SAL 0,00
CONTR SEGURADOS DEVIDA 331,92
VAL DEVIDO PREV SOC 1.526,88

TOTAL TRABALHADORES 4

VALORES FGTS - 8%

REM SEM 13º SALÁRIO 4.149,20
REM 13º SALÁRIO 0,00
DEPÓSITO 331,95
ENCARGOS FGTS 0,00
CONTRIB SOCIAL 0,00
ENCARGOS CONTRIB SOC 0,00
TOTAL TRABALHADORES 4

DELEGADO E ARQUIVADO DE FOLHA DOCUMENTOS E FOLHAS DE FOLHAS
Av. Saldanha Vieira, 141 - Goiânia - Goiás - 74060-000
Telefone: (61) 3241-1111 - Fax: (61) 3241-1112
www.mte.gov.br

AUTENTICAÇÃO

Confere com a original que me foi apresentada do que dou fé.

ALL44978
R\$ 2,30

Em testemunho

Jose Wilson Nunes Filho-Tabelião Substituto
Cuiabá 06 de agosto de 2014

Poder Judiciário do Estado de Mato Grosso Cod. Serv 58 Cod
http://www.tnt.jus.br/selos



DATA: 02/07/2014
HORA: 15:30:49
PÁG: 0006/0006

MINISTÉRIO DA FAZENDA - MF

MINISTÉRIO DO TRABALHO E EMPREGO - MTE
GFIP - SEFIP 8.40 (10/2008) TABELAS 33.0 (14/01/2014)

RESUMO - RELAÇÃO DE TONADOR/OBRA - RET

9589000000654 604301801402 707570200808 460365100012
8580000000003 072401801400 707570200000 460365100012

Nº ARQUIVO: NCSCIN12hJ0000-3
Nº CONTROLE: PM911110180000-5
COD REC: 155 COMP: 06/2014

EMPRESA: TIENITE CONSTRUTORA E CONSULTORIA LTDA INSCRIÇÃO: 04.603.651/0001-27
FRTAS: 507 OUTRAS ENTIDADES: 3079 SIMPLES: 1 ALIQ RAT: 3,0 FAP: 1,00 RAT AJUSTADO: 3,00

TOTALS DA EMPRESA	VALORES PREVIDÊNCIA	VALORES FGTS - 8%	VALORES FGTS - 2%
REM SEM 13º SALÁRIO	83.815,43	82.005,43	362,00
REM BASE CALC 13º SAL	0,00	0,00	0,00
CONTR SECURADOS DEVIDA	7.738,34	6.560,43	7,24
VAL DEVIDO PREV SOC	31.749,70	0,00	0,00
		0,00	0,00
		0,00	0,00
		54	1
TOTAL TRABALHADORES	59	6.560,43	7,24

MT

AUTENTICAÇÃO
CONFERE COM A ORIGINAL QUE ME FOI APRESENTADA O

Conferência com a original que dou fé.

ALL44979
RS 730

Em testemunha
José Wilson Nunes Filho - Tabelião Substituto
Cuiabá, 06 de agosto de 2014
Cod Serv. 58

Poder Judiciário do Estado de Mato Grosso
http://www.tjmt.jus.br/seids

da verificação

Selo de Controle Digital

Serviço Notarial e Registral
CUIABÁ - MT

COMPONENTE DE DECLARAÇÃO DAS CONTRIBUIÇÕES A RECOLHER À PREVIDÊNCIA SOCIAL E A OUTRAS ENTIDADES E FUNDO POR FPMAS

EMPRESA: TIEMTE CONSTRUTORA E CONSULTORIA LTDA

COMP: 06/2014 CVD REC: 155 COD GPS: 2210 FPMAS: 507 OUTRAS ENT: 0079
TOMADOR/ONERA: E B NOVA ACOERTEL
LOGRADOURO: RUA BARÃO DE MELHADO 3350 E BARÃO CENTER S 211
CIDADE: CUIABÁ
UF: MT
PREENCHIMENTO DO VALOR A RECOLHER: 507 629 744 779

SEGURO

Empregados/Avulsos
Contribuintes Individuais

EMPRESA

Empregados/Avulsos
Contribuintes Individuais

KAT

PAZ - Agentes Rótyva

Valores FPMAS a Cooperativas

Adicional Cooperativas

Comercialização Produção

Evento Desportivo/Patrocínio

RECOLHIMENTO COMP ANT - VALOR INSS

(-) Retenção Lei 9.711/99

(-) Sal. Família/Sal. Maternidade

(-) Compensação

VALOR A RECOLHER - PREVIDÊNCIA SOCIAL

OUTRAS ENTIDADES

RECOLH COMP ANT - VALOR OUT ENTID

VALOR A RECOLHER - OUTRAS ENTIDADES

TOTAL A RECOLHER

(*) Os valores de retenção, salário-família/salário-maternidade e compensação demonstrados são os efetivamente abatidos.
A DECLARAÇÃO DE DADOS CONSTANTES DESTA GFIP E DO ARQUITO SEFIP CORRESPONDE A CONTRIBUIÇÃO PREVIDENCIÁRIA, EQUIVALE A COMPOSIÇÃO DE
DÍVIDA DOS VALORES DA DECOMUTAR E CONTRIBUIÇÃO CREDITADA PASSIVELIZADA DE INSCRIÇÃO EM DÍVIDA ATIVA, NA ABERTURA DO PERÍODO
RECOLHIMENTO OU PARELAMENTO, E CONSEQUENTE EXERCÍCIO JUDICIAL NOS TERMOS DA LEI Nº 8.830/80.

O EMPREGADOR/CONTRIBUINTE RECONHECE QUE A PRESENTE CERTIFICAÇÃO DE DÍVIDA NÃO OBRIGA A SECRETARIA DA RECEITA FEDERAL DO BRASIL A RECOLHER
ASSEM. INTEGRAL RESPONSABILIDADE PELA EXATIDÃO DO MONTANTE DECLARADO E CONFESSADO, FICANDO, ENTANTO, RESERVADO A SECRETARIA DA RECEITA
FEDERAL DO BRASIL O DIREITO DE APROPAR, A QUALQUER TEMPO, A EXISTÊNCIA DE OUTRAS IMPORTÂNCIAS DEVIDAS NÃO INCLUIDAS NESTE INSTRUMENTO,
ALÉM QUE NEGATIVAS AO MESMO PERÍODO.

O EMPREGADOR/CONTRIBUINTE RECONHECE QUE A PRESENTE CERTIFICAÇÃO DE DÍVIDA NÃO OBRIGA A SECRETARIA DA RECEITA FEDERAL DO BRASIL A RECOLHER
DOCUMENTO COMPROBATÓRIO DA INEXISTÊNCIA DE DÍVIDA, SALVO SE SEU CREDITO FOR GARANTIDO NA FORMA DOS ARTS. 356 E 259 DO REGULAMENTO DA
PREVIDÊNCIA SOCIAL, APROVADO PELO DECRETO 3.076, DE 12/06/1999, E ALTERAÇÕES POSTERIORES.

TABULADO E REGISTRO DE TÍTULOS DECLARATÓRIOS - FISCALIA
Av. Santos Veritas, 331 - Cuiabá/MT, Fone (066) 3033-3033
www.procuradoria.fazenda.gov.br/mt

AUTENTICAÇÃO

Confere com o original que me foi apresentada do
que dou fé.

ALL44983
R\$ 2,30

Selo de Controle Digital

Em testemunho:

Jose Wilson Nunes Filho - Tabelião Substituto
Cuiabá, 05 de agosto de 2014
Poder Judiciário do Estado de Mato Grosso. Cod Serv 58 Cod
http://www.tjmt.jus.br/seios

ATA DE REUNIÃO
2014 - 1º QUADRANTE, 278 - CUIABÁ
2014-08-05 - 14h - 15h - 16h - 17h - 18h - 19h - 20h - 21h - 22h - 23h - 24h

Protocolo de Envio de Arquivos Conectividade Social

Prezado Cliente ORGANIZACAO CONTABIL REUNIDOS - 010273237790018000,

Sou arquivo nscih1f2bj00003.sfp foi armazenado na caixa postal da funcionalidade SEFIP/REV, na Caixa Econômica Federal, no dia 02/07/2014 às 16:31.
O número deste Protocolo de Envio de Arquivos é E1E389F6.A6B54803.658DA189.51A1B0F9.
Este número é sua garantia do recebimento do arquivo pela Caixa Econômica Federal, para posterior tratamento.
Sendo detectadas ocorrências impeditivas para o seu processamento, nota explicativa será enviada para a sua Caixa Postal.

Informações Complementares:

NRA:NCscIH1f2bj00003
Base de Processamento: MT
Município de apresentação da RE: Cuiabá/MT
Competência: 06/2014

Atenção: Este Protocolo de Entrega de Arquivos não garante a legitimidade do conteúdo das informações.

TRANSLATOR E REGISTRO DE ITENS DOCUMENTAIS DA PROCURADORIA JUDICIAL
Av. Ottonio Vargas, 541 - Cuiabá/MT - Fone: (65) 3333-1111 - E-mail: pjud@tjmt.mt.gov.br
Tabela/Registralora: Glória Alice Faria de Souza
www.procuraduria.tjmt.mt.gov.br - e-mail: pjud@tjmt.mt.gov.br

AUTENTICAÇÃO

Confere com a original que me foi apresentada do que dou fé.

ALL44985
R\$ 2,30

Seio de Controle Digital

Em testemunho () da verdade.
Jose Wilson Nunes Filho Tabelião Substituto
Cuiabá, 06 de agosto de 2014.
Poder Judiciário do Estado de Mato Grosso. Cod. Serv. 58 Cod.
<http://www.tjmt.jus.br/seios>

Empresa : 3651 - TIRANTE CONSTRUTORA E CONSULTORIA LTDA - EPP
End.: RUA BARÃO DE MELGAÇO 2350

Competência : 06/2014

Div. R.H.: 006.000.000 - ESTACIONAMENTO ASSEMBLEIA LEGISLATIVA MT

CEI: 512238194171

Endereço: Avenida ANDRÉ ANTONIO MAGGI LOTE 06

SN

Descrição	Tributos	Valor
Inss.....		1.526,88
Contribuição - Contr. Substituição Rec. Patronal		0,00
Pis sobre folha		0,00
Contribuição confederativa empregados		0,00
IRRF sobre pró-labore		0,00
IRRF sobre folha de pagamento		0,00
Contribuição sindical		138,31
Contribuição assistencial empregados		0,00
Contribuição social		0,00
GRRF do mês		0,00
FGTS do mês		331,92
FGTS sobre o 13o salário		0,00
Salário Educação - CAD		0,00
=====		
Total do resumo		1.997,11
Líquido do pró-labore		0,00
Líquido da folha de pagamento		3.633,51
IR de autônomos		0,00
Total de funcionários		4
Impressos Depto Pessoal		0,00
Impressos Depto Pessoal		0,00

INFORMAÇÕES IMPORTANTES:

Valor para Reembolso.....	0,00
Dedução de pagamentos indevidos.....	0,00
Dedução de tomadores solicitada.....	0,00
Dedução de tomadores efetuada.....	0,00
Dedução tomadores a compensar/restituir:	0,00

VALIDAÇÃO E REGISTRO DE TÍTULOS DOCUMENTOS E ASSINATURAS JURÍDICAS
Av. Senador Raulo, 191 - Centro - Fone: (066) 3651-0000 - Fax: (066) 3651-0000
E-mail: registro@tjmt.jus.br - www.tjmt.jus.br

AUTENTICAÇÃO

Confere com a original que me foi apresentada do
que dou fé.

ALL44948
R\$ 2,30

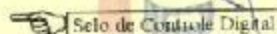
 Selo de Controle Digital

Em testemunho () de verdade.

Jose Wilson Nunes Filho-Tapassão Substituto

Cuiabá, 06 de agosto de 2014

Poder Judiciário do Estado de Mato Grosso. Cod. Serv. 58 Cod
<http://www.tjmt.jus.br/seios>



Handwritten signature and stamp of the court official.

EMPRESA: 3651 - TITANUS CONSTRUTORA E CONSULTORIA LTDA - EPP
ENDEREÇO: RUA BARÃO DE MELGAÇO 3358 B. BARÃO CENTER CENTRO SUL CUIABÁ

Endereço: Rua Barão de Melgaço 2150 - 8.º andar - Centro - Curitiba - Paraná

***** RESUMO GERAL DE EMPREGADOS NÍVEL 1- 064900000 / ROTACIONAMENTO ASSEMBLEIA LEGISL				
* PROVENTOS / DESCONTOS *	* ATIVOS *	* DESLIGADOS *	* GORRONS *	* TOTAL *
001 SALARIO NORMAL	4.149,20	0,00	0,00	4.149,20
TOTAL DE PROVENTOS ----->	4.149,20	0,00	0,00	4.149,20
101 I.R.R.F.S	311,92	0,00	0,00	311,92
100 CONTRIB SINDICAL	118,31	0,00	0,00	118,31
119 CONTRIB ASSISTENCIAL	41,46	0,00	0,00	41,46
121 DESCONTO ALIMENTACAO	4,00	0,00	0,00	4,00
TOTAL DE DESCONTOS ----->	522,69	0,00	0,00	522,69
TOTAL LIQUIDO A PAGAR	3.615,51	0,00	0,00	3.633,81
TOTAL DE FUNCIONARIOS ----->	04	00	00	04

PAZARIS SAL/CONTRIS.	Até	1.317,07 Até	2.195,12 Até	4.350,24	Excesso	* TOTAL *
		6.149,20	0,00	0,00	0,00	* 149,20
Ativos		0,00	0,00	0,00	0,00	0,00
DESIGADOS		0,00	0,00	0,00	0,00	0,00
OUTROS		0,00	0,00	0,00	0,00	0,00
INDETERMINADO		0,00	0,00	0,00	0,00	0,00

*** VALORES DE INSS/PVLS CONFORME RESUMO PROCESSADO EM 01/07/2014 ***

VALORES DE DESPESAS		FUTS		IRRF	
Q P S					
VALORES APROVADOS		FUTS sem 13o (Funcionário) :	332,92	IRRF s/ Faltas :	0,00
Seguradas.....	331,97	FUTS sobre 13o. (Functo.) :	0,00	IRRF s/ Faltas de Faltos :	0,00
Empresas.....	829,04	FUTS sem 13o (M. Aprendiz) :	0,00	IRRF s/ Faltas Faltas.....	0,00
Cooperativas.....	0,00	FUTS sobre 13o (M. Aprendiz) :	0,00	IRRF s/ Faltas.....	0,00
Taxas.....	240,65	TOTAL FUTS APROVADO MENSUAL :	332,92	IRRF s/ Quitaço.....	0,00
Acidente Trabalho :	124,67	R.C. FUTS sem 13o. (Functo.) :	4.149,20	IRRF s/ 31o-Jobore.....	0,00
Despesas de FFAU :	0,00	R.C. FUTS sobre 13o (Functo.) :	0,00	IRRF s/ Serviços.....	0,00
Sub-Total.....	2.826,89	R.C. FUTS sem 13o (M. Aprendiz) :	0,00	OUTRAS INFORMAÇÕES	
Viz Compensável.....	0,00	R.C. FUTS 13o. (M. Aprendiz) :	0,00	Cir. Confederativa.....	0,00
Viz Comp. Faltas.....	0,00	TOTAL DAS R.C. DE FUTS.....	4.149,20	Cir. Sindical.....	128,31
Total Líquido.....	1.626,89	Total FUTS recolhido - GERF :	0,00	Cir. Assistencial.....	0,00
				Cir. Lei 110 Art. 30.....	0,00

INFORMAÇÕES AUXILIARES			
Outras Ded. FPA's	0,00	FRAL.....	507/0070
Sal. Família.....	0,20	Tercelras.....	5,500
Sal. Maternidade.....	0,00	SNT.....	3,000
1/12 13º S. Maternid.	0,00	FAP.....	1,00000
Alq. Aut. FPA's.....	0,000	Percent. p/ Calc. SAT.....	1,00000
		VI. Result./Comp.-Dom.....	0,00
		Valor para Resonância.....	0,00
		Supragradu.....	4.149,20
		Empregadores.....	0,00
		Autônomos.....	0,00
		Alq. Aut. Tercelras.....	0,00

[illegible]

0.00 104.47
EDWIN J. HAYES
Aug 12 42 Quinlan 711 - Conn
3035-310 - Quinlan 711 - Conn. 3173-67
200 100 1100 100 100 100



TABERNAÇÃO E RECEBIMENTO DE TITULO (ACORDADO EM 1998)
 Av. Getúlio Vargas, 141 - Centro/NF - Fone: (066) 3013-1000 - Curitiba, PR - 81250-900
Taberna Registradora: Glória Anna Ferreira Gomes
 www.tabernaportugal.com.br - e-mail: taberna@tabernaportugal.com.br

AUTENTICAÇÃO

Confere com a original que me foi apresentada do
que dou fé.

ALL44951
R\$ 2.30

 Selo de Controle Digital

Em testemunho () da verdade

Jose Wilson Nunes Filho - Tabelião Substituto

Gulabá, 06 de agosto de 2014

Poder Judiciário do Estado de Mato Grosso. Cod. Serv. 58 Cod

<http://www.tjmt.jus.br/selos>

Cuiabá, 06 de Agosto de 2014.

TIRANTE CONSTRUTORA E CONSULTORIA LTDA

RELAÇÃO DOS EMPREGADOS

1. MAYCON ALVES DA SILVA
2. VALDECI NEVES DE CARVALHO
3. FELISBERTO NEVES DE CARVALHO
4. ELIAS NEVES DE CARVALHO

Atenciosamente,

Tirante Construtora e Consultoria Ltda

CNPJ: 04 603 651/0001-27
TIRANTE CONSTRUTORA E CONSULTORIA LTDA
Rua Barão de Melgaço, Nº. 2350 - Sala 214
Edifício Barão Center - Centro Sul
CEP: 78020-800
CUIABÁ MT

DECLARAÇÃO

TIRANTE CONSTRUTORA E CONSULTORIA LIMITADA - EPP, Sociedade Empresaria Limitada, inscrita no CNPJ/MF nº. 04.603.651/0001-27, estabelecida na Rua Barão do Melgaço nº 2350 Ed. Barão Center sala 211, CEP: 3054-2320, Cuiabá - MT.

Declaramos para os devidos fins que todas as obrigações trabalhistas e sociais de todos os funcionários se encontram regular.

E por ser verdade, firmo a presente.

Cuiabá-MT; 06 de Agosto de 2014.



TIRANTE CONSTRUTORA E CONSULTORIA LIMITADA - EPP

CNPJ: 04 603 651/0001-27
TIRANTE CONSTRUTORA E CONSULTORIA LTDA
Rua Barão de Melgaço, Nº. 2350 - Sala 211
Edifício Barão Center - Centro Sul
CEP. 78020-800
CUIABÁ MT



PODER JUDICIÁRIO
JUSTIÇA DO TRABALHO

CERTIDÃO NEGATIVA DE DÉBITOS TRABALHISTAS

Nome: TIRANTE CONSTRUTORA E CONSULTORIA LTDA - EPP (MATRIZ E FILIAIS)

CNPJ: 04.603.651/0001-27

Certidão nº: 56135536/2014

Expedição: 06/08/2014, às 15:05:48

Validade: 01/02/2015 - 180 (cento e oitenta) dias, contados da data de sua expedição.

Certifica-se que TIRANTE CONSTRUTORA E CONSULTORIA LTDA - EPP (MATRIZ E FILIAIS), inscrita(a) no CNPJ sob o nº 04.603.651/0001-27, NÃO CONSTA do Banco Nacional de Devedores Trabalhistas.

Certidão emitida com base no art. 642-A da Consolidação das Leis do Trabalho, acrescentado pela Lei nº 12.440, de 7 de julho de 2011, e na Resolução Administrativa nº 1470/2011 do Tribunal Superior do Trabalho, de 24 de agosto de 2011.

Os dados constantes desta Certidão são de responsabilidade dos Tribunais do Trabalho e estão atualizados até 2 (dois) dias anteriores à data da sua expedição.

No caso de pessoa jurídica, a Certidão atesta a empresa em relação a todos os seus estabelecimentos, agências ou filiais.

A aceitação desta certidão condiciona-se à verificação de sua autenticidade no portal do Tribunal Superior do Trabalho na Internet (<http://www.tst.jus.br>).

Certidão emitida gratuitamente.

INFORMAÇÃO IMPORTANTE

Do Banco Nacional de Devedores Trabalhistas constam os dados necessários à identificação das pessoas naturais e jurídicas inadimplentes perante a Justiça do Trabalho quanto às obrigações estabelecidas em sentença condenatória transitada em julgado ou em acordos judiciais trabalhistas, inclusive no concernente aos recolhimentos previdenciários, a honorários, a custas, a emolumentos ou a recolhimentos determinados em lei; ou decorrentes de execução de acordos firmados perante o Ministério Público do Trabalho ou Comissão de Conciliação Prévia.

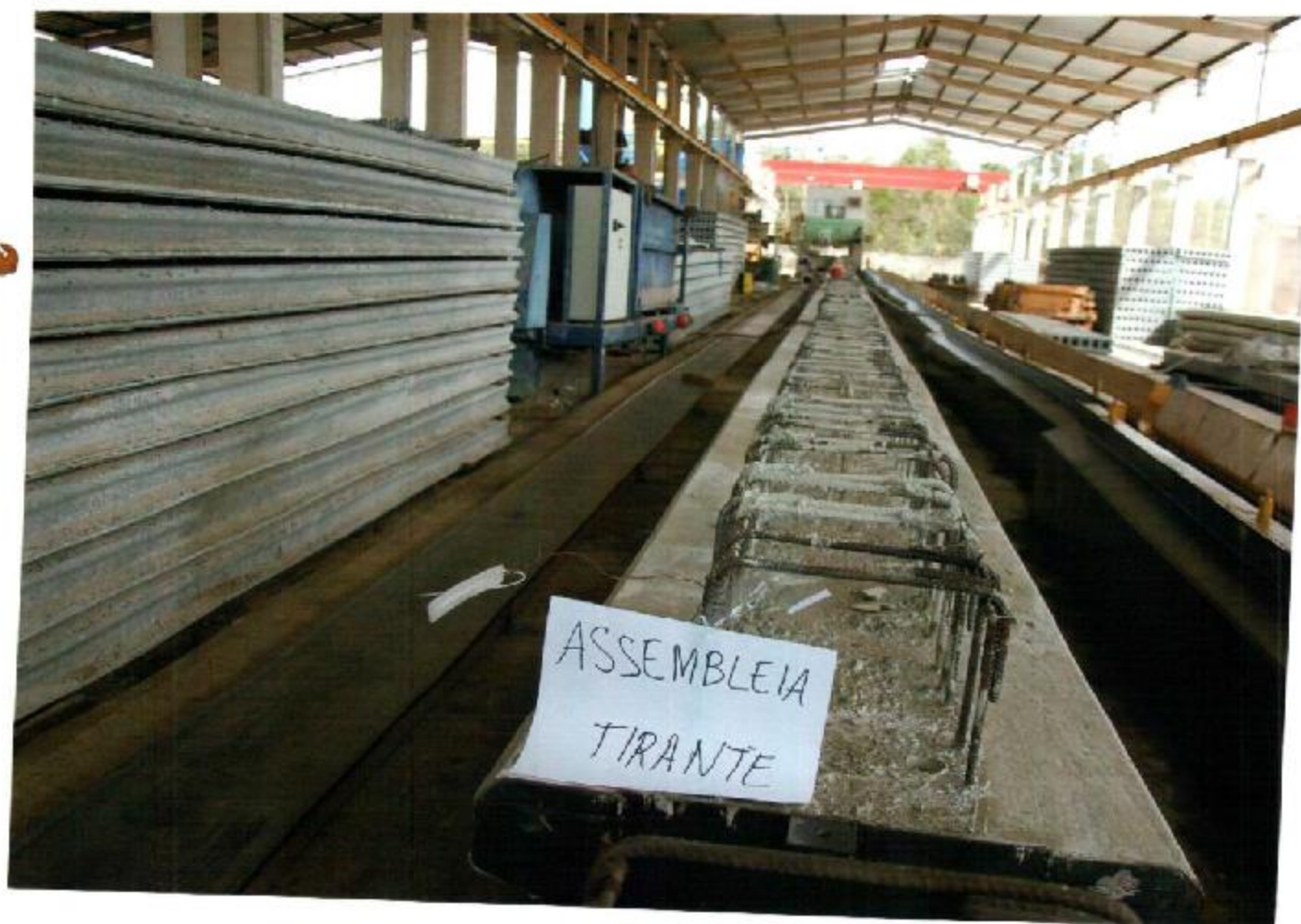

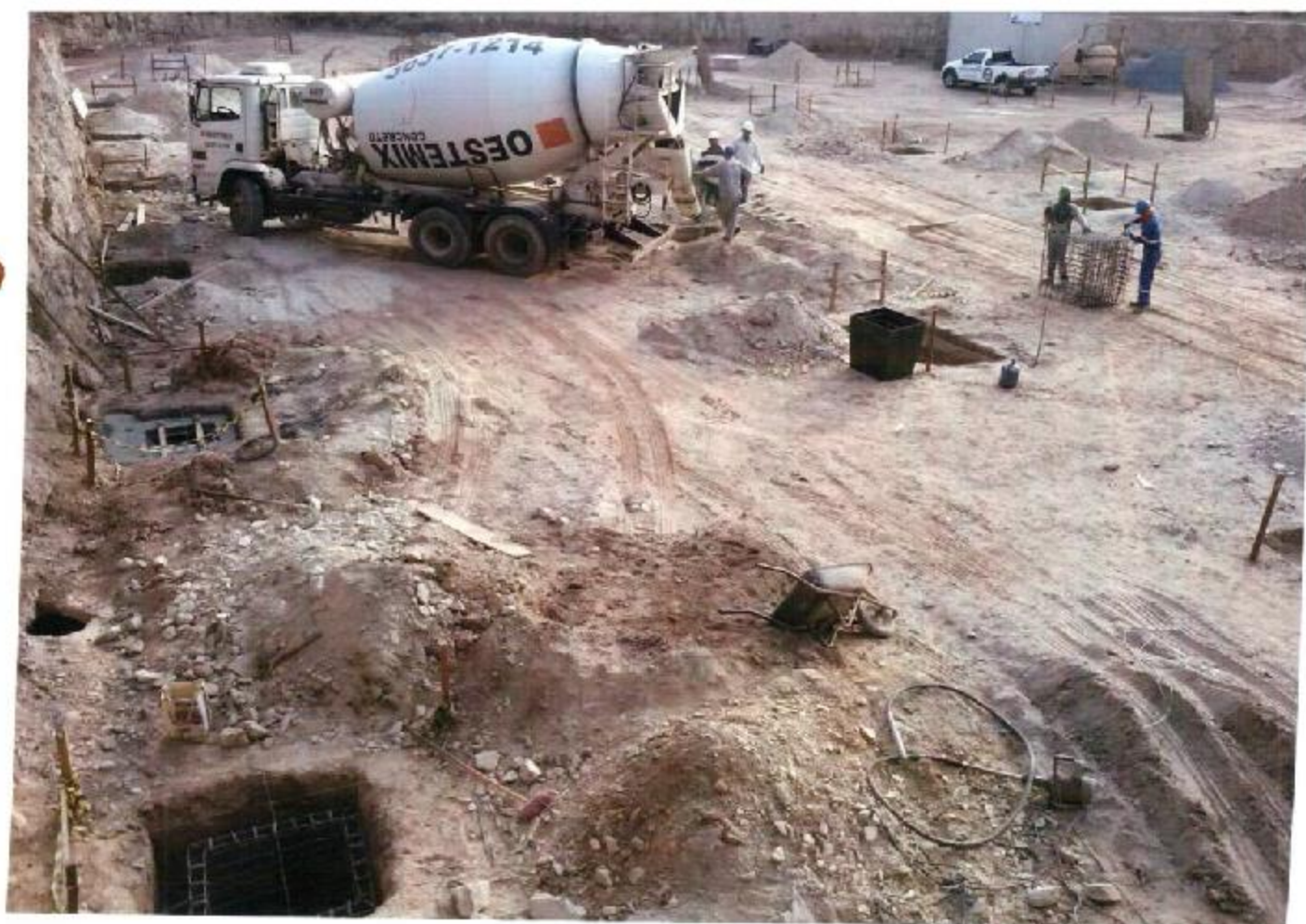
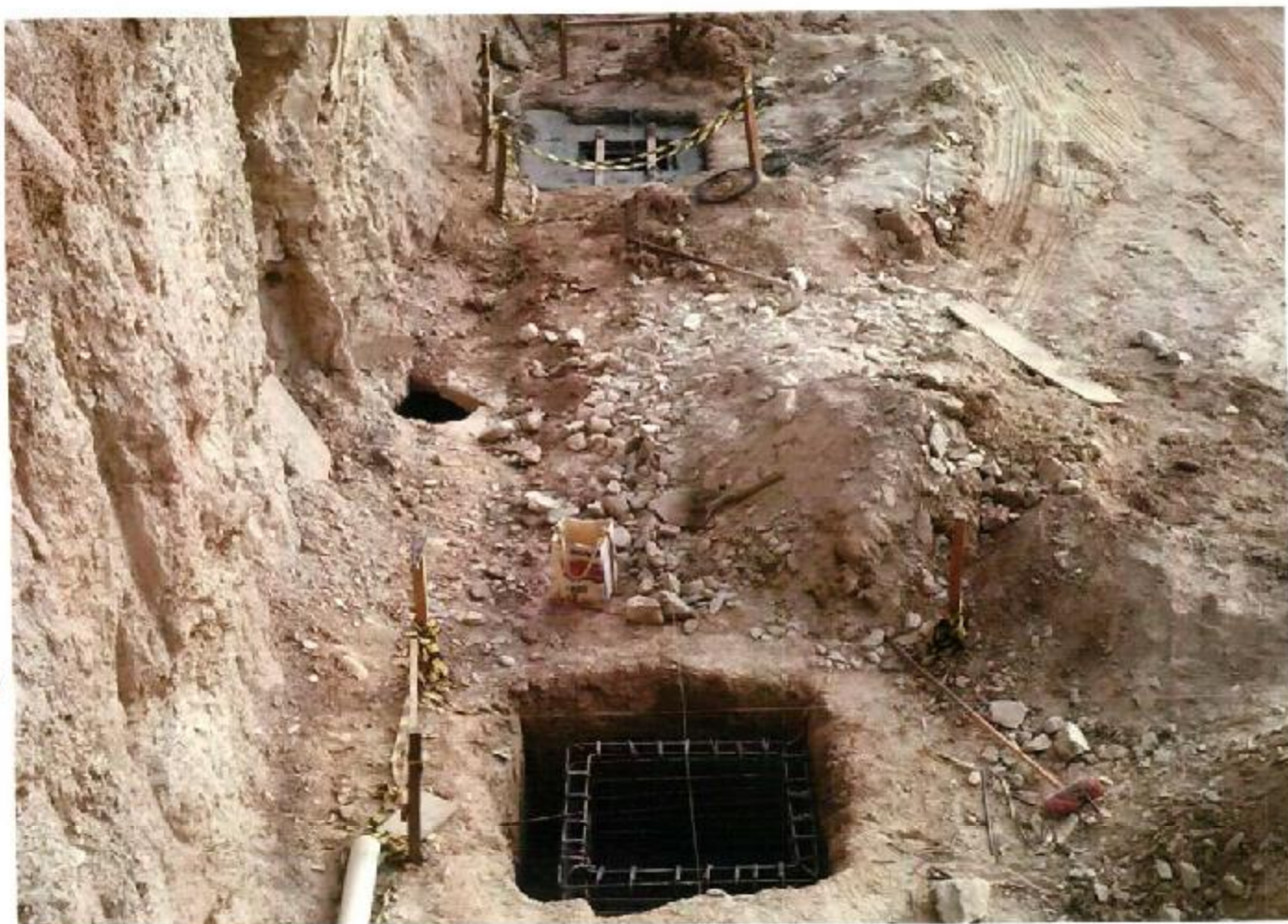

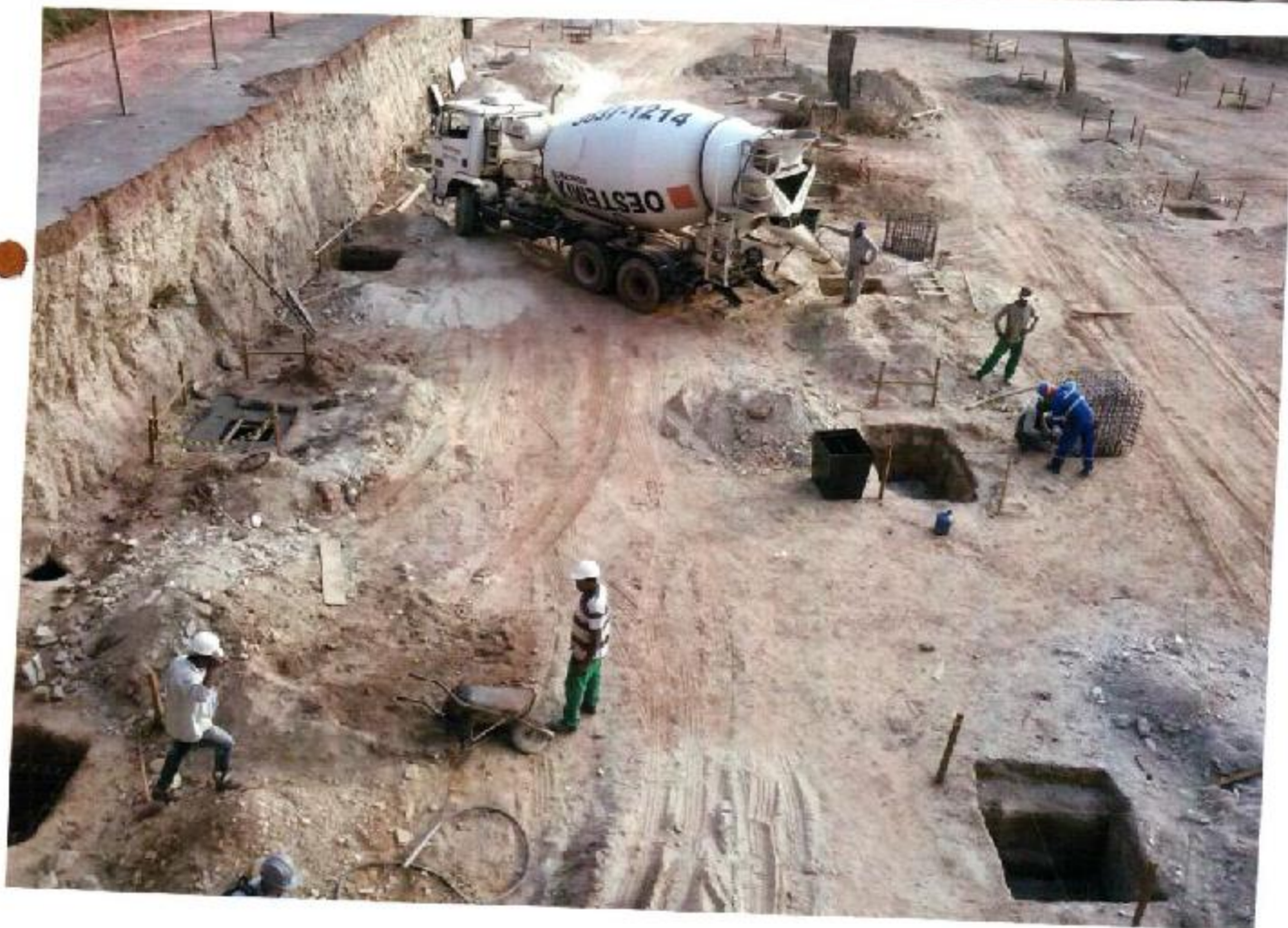

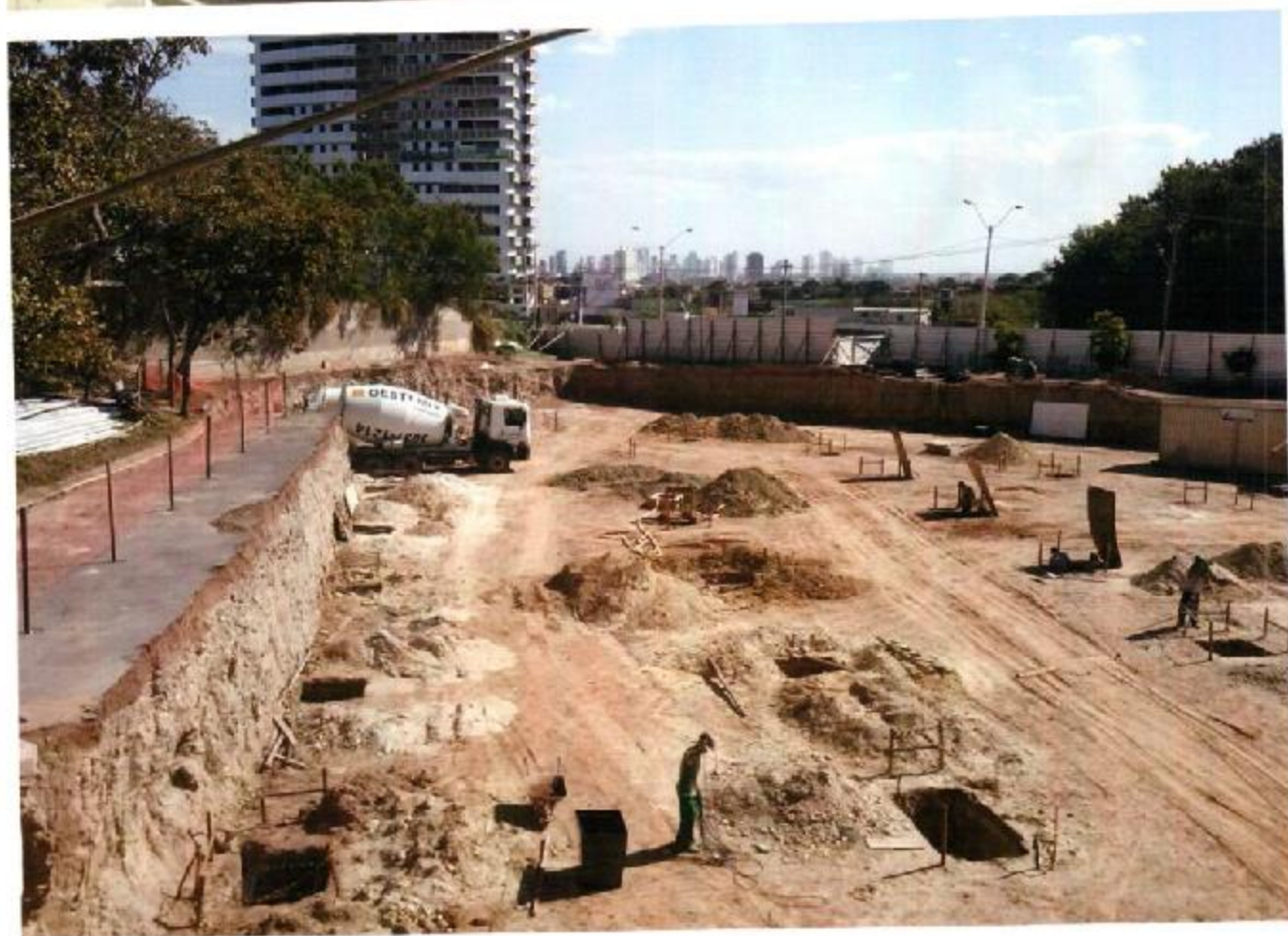







MATO GROSSO

ASSEMBLEIA LEGISLATIVA

Nota de Empenho

PLANEJAMENTO ORÇAMENTO E FINANÇAS

C.N.P.J.: 03.629.049/0001-11

Município: CUIABÁ

Data: 01/08/2014

Nº do empenho: 1428/14

Ordinário

Processo:

Órgão: 01 - ASSEMBLÉIA LEGISLATIVA
Unidade: 01.01 - ASSEMBLÉIA LEGISLATIVA
Funcional: 01.031.0145 - Ação Legislativa
Projeto/Atividade: 3.793 - Ampliação e Reforma do Espaço Físico
Elemento: 4.4.60.51.91.00.00.00.0100 - Obras Em Andamento
Cód. Detalham.: 0 - Sem detalhamento das destinações de recursos
Código reduzido: 000008

Dotação Inicial: 9.700.000,00
Suplementações: 23.529.303,78
Anulações: 0,00
Total (A): 33.229.303,78

Empenhos anteriores: 22.551.406,17
Valor do empenho: 1.040.481,42
Valor Anulado: 0,00
Total (B): 23.591.889,59
Saldo (A - B): 9.637.414,19

Credor: 10021 TIRANTE CONSTRUTORA E CONSULTORIA LTDA.

Endereço: Rua Barão de Melgaço, 2350

C.N.P.J.: 04.603.651/0001-27

Banco:

Cidade: CENTRO SUL

Inscr. Est./Ident. Prof.:

Agência:

Conta Corrente:

Fone:

Fax:

UF: MT

Especificação: 1

Despesas orçamentárias decorrentes da CONCORRÊNCIA PÚBLICA nº. 004/2013.

Objeto: construção do estacionamento anexo ao teatro da Assembleia Legislativa do estado de Mato Grosso, com fornecimento de todo material, ferramental, equipamentos e mão de obra necessários à execução completa dos serviços nas condições e especificações do edital e seus anexos.

CONTRATO Nº. 001/SCCC/ALMT/2014.

Conforme memorando nº. 341/2014 - 1ª Sec. ALMT.

Fonte de recursos: Ordinário

Total geral: 1.040.481,42

Fica empenhada a importância de 1.040.481,42 (um milhão, quarenta mil quatrocentos e oitenta e um reais e quarenta e dois centavos)

Fundamento legal:

Modal. licitação: Concorrência p/ Compras e Serviços

Contrato:

Número: 04/2013

Data:

Data: 27/12/2013

Data:

Encarregado do serviço

Credor

ARCY VENTURA CORREA
RESP. EMISSÃO DE EMPENHODEP. MAURO SAVI
ORDENADOR DE DESPESAJOEL EVANGELISTA DOS SANTOS
SECRETÁRIO ORÇ. E FINANÇASNELSON DIVINO DA SILVA
CONTADOR - CRC/MT 55020-8

Liquidação

Declaro que o material/serviço foi fornecido/prestado

Responsável



Assembleia Legislativa
do Estado de Mato Grosso

MEMORANDO

Memorando Nº. 341/2014.

Cuiabá MT, 28 de julho de 2014.

De: Deputado Mauro Savi – 1º Secretário.
Para: Secretaria de Planejamento, Orçamento e Finanças.

Ao Exmo. Secretário de Planejamento, Orçamento e Finanças.

Assunto: Autorização para Empenho

Autorizo empenho estimativo no valor de R\$ 1.040.481,42 (um milhão, quarenta mil, quatrocentos e oitenta e um reais e quarenta e dois centavos) em nome da Empresa TIRANTE CONSTRUTORA E CONSULTORIA LTDA ,CNPJ Nº 04.603.651/0001-27 referente a CONSTRUÇÃO DO ESTACIONAMENTO deste Poder, de acordo com as regras estabelecidas no Contrato Nº001/SCCC/ALMT/2014- CP Nº 04/2013

Deputado MAURO SAVI
1º Secretário