



Tribunal de Contas
Mato Grosso
TRIBUNAL DO CIDADÃO

SECEX DE OBRAS E SERVIÇOS DE ENGENHARIA

Telefones: (65) 3613-7631 / 7632

e-mail: engenharia@tce.mt.gov.br

TCE/MT

Fls. _____

Rub. _____

ANEXO X

Processo da 4ª Medição



ESTADO DE MATO GROSSO
ASSEMBLEIA LEGISLATIVA

Número N.E.: 1429/2014

CREDOR:

TIRANTE CONSTRUTORA E CONSULTORIA LTDA.

DATA: 11/09/2014

VALOR R\$: 9.631.814,19 (nove milhões, seiscentos e trinta e um mil oitocentos e

ELEMENTO DESPESA: 4.4.90.00.00.00.00.00 - Aplicações Diretas

HISTÓRICO:

Despesas orçamentárias decorrentes da CONCORRÊNCIA PÚBLICA nº. 004/2013.
Objeto: construção do estacionamento anexo ao teatro da Assembleia Legislativa do
Estado de Mato Grosso, com fornecimento de todo material, feramental,
equipamentos e mão de obra necessários à execução completa dos serviços nas
condições e especificações do edital e seus anexos.

CONTRATO Nº. 001/SOCIOALMT/2014.

Conforme memorando nº. 3432/2014 - 1ª Sec. ALMT.

08/11/2014 5801

17/09/2014

GOIÁS
ASSEMBLEIA LEGISLATIVA

Anulação de Nota de Empenho

PLANEJAMENTO ORÇAMENTO E FINANÇAS

C.N.P.J.: 03.929.049/0001-11

Município: CUIABÁ

Data: 26/08/2014

Número da A.N.E.: 199/14

Total

Processo:

Órgão: 01 - ASSEMBLEIA LEGISLATIVA
Unidade: 01 - ASSEMBLEIA LEGISLATIVA
Funcional: 01.031.0145 - Ação Legislativa
Projeto/Atividade: 3.793 - Ampliação e Reforma do Espaço Físico
Elemento: 4.4.90.51.91.00.00.00.0100 - Obras Em Andamento
Cód. Detalham: 0 - Sem detalhamento das destinações de recursos

Dotação Inicial: 9.700.000,00
 Suplementações: 23.529.303,78
 Anulações: 3.000.000,00
 Total: 30.229.303,78
 Saldo Anterior (A): 333.304,39

Empenho: 1429 Data: 01/08/2014
Valor do Empenho: 9.631.814,19
Valor da Anulação (B): 2.841.680,61
Saldo do Empenho: 3.790.133,58
Saldo (A + B): 3.174.985,00

Fornecedor: 10021 TIRANTE CONSTRUTORA E CONSULTORIA LTDA.

Endereço: Rua Barão de Melgaço, 2350

Cidade: CENTRO SUL

UF: MT

C.N.P.J.: 04-603-651/0001-27

Inscr.Est./Ident.Prof.:

Especificação: 1

Despesas orçamentárias decorrentes da CONCORRÊNCIA PÚBLICA nº. 004/2013.

Objeto: construção do estacionamento anexo ao teatro da Assembleia Legislativa do estado de Mato Grosso, com fornecimento de todo material, ferramental, equipamentos e mão de obra necessários à execução completa dos serviços nas condições e especificações do edital e seus anexos.

CONTRATO Nº. 001/SCCC/ALMT/2014.

conforme memorando nº. 342/2014 - 1ª Sec.ALMT.

Fonte de Recursos: RECURSOS DO TESOIRO - ORDINARIOS

Total Geral: 9.631.814,19

Anulação de importância de R\$ 2.841.680,61 (dois milhões, oitocentos e quarenta e um mil seiscentos e oitenta reais e sessenta e um centavos)

Fundamento Legal:

Modalidade da Licitação: Concorrência p/ Compras e Serviços

Contrato:

Data:

Data: 27/12/2013

Data:

Motivo da Anulação: Saldo parcial de empenho referente o Contrato nº. 001/SCCC/ALMT/2014 - CP 04/2013, conforme memorando nº. 409/2014 - 1ª Secretaria ALMT.

Encarregado do Serviço

JOEL EVANGELISTA DOS SANTOS
SECRETÁRIO ORÇ. E FINANÇASDEP. MAURO SAVI
ORDENADOR DE DESPESAFELICIANO VENTURA CORREA
ESP. EMISSÃO DE EMPENHONELSON DIVINO DA SILVA
CONTADOR - CRC/MT 6592/0-8

Dados do Beneficiário

Inscrição : 04.603.651/0001-27
Beneficiário : TIRANTE CONSTRUTORA E CONSULTORIA LTDA
Banco : 104 - CAIXA ECONOMICA FEDERAL
Agência : 149-6 - 1496 - Agencia 1496 ✓
Conta Corrente : 000.001.224-1 ✓
Folha de pagamento : Não

Dados do empenho

Número da OB : OB140005801
Número do empenho : 1429/2014
Situação atual : Incluído no movimento
Data do pagamento : 17/09/2014
Valor do pagamento : 928.582,72
Observação : REFERENTE NFE N 91
Tipo da despesa : PAGAMENTO DE FORNECEDOR
Órgão emissor : OBN ASSEMBLEIA
Agência débito : 3.834-2
Conta de débito : 000.005.178-0

Histórico

Data	Relação	Ocorrência
------	---------	------------

ASSEMBLEIA LEGISLATIVA

Ordem de Pagamento

PLANEJAMENTO ORÇAMENTO E FINANÇAS

C.N.P.J.: 03.929.049/0001-11

Município: CUIABÁ

Data: 17/09/2014

N. da Ordem: 4489/14

Total

Processo:

Nº AF/Ano

Vencimento: 17/09/2014

Órgão: 01 - ASSEMBLÉIA LEGISLATIVA
Unidade: 01.01 - ASSEMBLÉIA LEGISLATIVA
Funcional: 01.031.0145 - Ação Legislativa
Projeto/Atividade: 3.793 - Ampliação e Reforma do Espaço Físico
Elemento: 4.4.90.51.91.00.00.00.0100 - Obras Em Andamento
Cód. Detalham: 0 - RECURSOS DO TESOIRO - ORDINARIOS
Recurso: 0100 - RECURSOS DO TESOIRO - ORDINARIOS

Número do empenho: 1428

Valor do empenho: 9.631.814,18

Valor anulado: 5.841.680,61

Total (A): 3.790.133,58

Pagamentos anteriores: 2.861.650,86

Valor da ordem: 928.582,72

Valor Anulado: 0,00

Total (B): 3.790.133,58

Saldo (A - B): 0,00

Credor: 10021 TIRANTE CONSTRUTORA E CONSULTORIA LTDA

Endereço: Rua Barão de Melgaço, 2350

C.N.P.J.: 04.503.651/0001-27

Banco:

Cidade: CENTRO SUL

Inscr.Est./Ident.Prof.:

Agência:

UF: MT

Conta Corrente:

Especificação:

Despesas orçamentárias decorrentes da CONCORRÊNCIA PÚBLICA nº. 004/2013.

Objeto construção do estacionamento anexo ao teatro da Assembleia Legislativa do estado de Mato Grosso, com fornecimento de todo material, ferramental, equipamentos e mão de obra necessários à execução completa dos serviços nas condições e especificações do edital e seus anexos.

CONTRATO Nº. 001/SCCC/ALMT/2014.

NFE. Nº 91

Conforme memorando nº. 342/2014 - 1ª Sec.ALMT.

Fonte de recursos: Ordinário

Total geral: 928.582,72

Fica autorizado o pagamento de 928.582,72 (novecentos e vinte e oito mil quinhentos e oitenta e dois reais e setenta e dois centavos).

A despesa foi devidamente liquidada conforme legislação vigente.

JOEL EVANGELISTA DOS SANTOS
SECRETÁRIO ORÇ. E FINANÇAS

Descontos:

0,00

Total dos descontos:

0,00

Líquido a pagar: 928.582,72

Recursos:

Conta Banco

9977 MT - ASSEMBLÉIA - MOVIMENTO BB C/C 5.178-0

Cheque/Docto

08140005801

Valor

928.582,72

Ordem de pagamento: Em 17/09/2014 pague-se a importância acima processada

DEP. MAURO SAVI

ORDENADOR DE DESPESA

Recibo: Em 17/09/2014 recebi(emos) a importância acima processada

R.G.:

Certifico haver pago a importância acima

Credor

CLAYTON MAURO CORRÊA FORTEZ
GERENTE DIVISÃO DE FINANÇASNELSON DIVINO DA SILVA
CONTADOR - CRC/MT 5502/0-8

Dados do Beneficiário

Inscrição : 04.603.651/0001-27
Beneficiário : TIRANTE CONSTRUTORA E CONSULTORIA LTDA
Banco : 104 - CAIXA ECONOMICA FEDERAL
Agência : 149-6 - 1496 - Agencia 1496
Conta Corrente : 000.001.224-1
Folha de pagamento : Não

Dados do empenho

Número da OB : OB140005800
Número do empenho : 1429/2014
Situação atual : Incluído no movimento
Data do pagamento : 17/09/2014
Valor do pagamento : 928.582,73
Observação : REFERENTE NFE. N 91
Tipo da despesa : PAGAMENTO DE FORNECEDOR
Órgão emissor : OBN ASSEMBLEIA
Agência débito : 3.834-2
Conta de débito : 000.005.178-0

Histórico

Data	Relação	Ocorrência
------	---------	------------

ASSEMBLEIA LEGISLATIVA

Ordem de Pagamento

PLANEJAMENTO ORÇAMENTO E FINANÇAS

C.N.P.J.: 03.929.049/0001-11

Município: CUIABÁ

Data: 17/09/2014
 N. da Ordem: 4488/14
 Parcial:
 Processo:
 N.º AF/Ano:
 Vencimento: 17/09/2014

Órgão: 01 - ASSEMBLÉIA LEGISLATIVA
 Unidade: 01.01 - ASSEMBLÉIA LEGISLATIVA
 Funcional: 01.031.0145 - Ação Legislativa
 Projeto/Atividade: 3.793 - Ampliação e Reforma do Espaço Físico
 Elemento: 4.4.90.51.91.00.00.00.0100 - Obras Em Andamento
 Cód. Detalham.: 0 - RECURSOS DO TESOIRO - ORDINARIOS
 Recurso: 0100 - RECURSOS DO TESOIRO - ORDINARIOS

Número do empenho: 1425	Pagamentos anteriores: 1.932.968,13
Valor do empenho: 9.831.814,19	Valor da ordem: 928.582,73
Valor anulado: 5.841.680,61	Valor Anulado: 0,00
Total (A): 3.790.133,58	Total (B): 2.861.550,86
	Saldo (A - B): 928.582,72

Credor: 10021 TIRANTE CONSTRUTORA E CONSULTORIA LTDA.

Endereço: Rua Barão de Melgaço, 2350

Cidade: CENTRO SUL

UF: MT

C.N.P.J.: 04.603.651/0001-27

Inscr.Est./Ident.Prof.:

Banco:

Agência:

Conta Corrente:

Especificação:

Despesas orçamentárias decorrentes da CONCORRÊNCIA PÚBLICA nº. 004/2013

Objeto construção do estacionamento anexo ao teatro da Assembleia Legislativa do estado de Mato Grosso, com fornecimento de todo material, ferramental, equipamentos e mão de obra necessários à execução completa dos serviços nas condições e especificações do edital e seus anexos.

CONTRATO Nº. 001/SCCC/ALMT/2014.

NFE. Nº 91

Conforme memorando nº. 342/2014 - 1º Sec.ALMT.

Fonte de recursos: Ordinário	Total geral: 928.582,73
------------------------------	-------------------------

Fica autorizado o pagamento de 928.582,73 (novecentos e vinte e oito mil quinhentos e oitenta e dois reais e setenta e três centavos)

A despesa foi devidamente liquidada conforme legislação vigente.

JOEL EVANGELISTA DOS SANTOS
 SECRETARIO ORÇ. E FINANÇAS

Descontos:	0,00		
Total de descontos:	0,00	Líquido a pagar:	928.582,73

Recursos:	Conta Banco	Cheque/Docto	Valor
	9877 MT - ASSEMBLÉIA - MOVIMENTO BB C/C 5 178-0	CB140005600	928.582,73

Ordem de pagamento: Em 17/09/2014 pague-se a importância acima processada

DEP. MAURO SAVI
 ORDENADOR DE DESPESA

Recibo: Em 17/09/2014 recebi(emos) a importância acima processada

R.G.:

Credor

Certifico haver pago a importância acima.

CLAYTON MAURO CORRÊA FORTE
 GERENTE DIVISÃO DE FINANÇAS

NELSON DIVINO DA SILVA
 CONTADOR - CRC/MT 5502/0-8

Dados do Beneficiário

Inscrição : 04.603.651/0001-27
Beneficiário : TIRANTE CONSTRUTORA E CONSULTORIA LTDA
Banco : 104 - CAIXA ECONOMICA FEDERAL
Agência : 149-6 - 1496 - Agência 1496
Conta Corrente : 000.001.224-1
Folha de pagamento : Não

Dados do empenho

Número da OB : OB140005799
Número do empenho : 1429/2014
Situação atual : Incluído no movimento
Data do pagamento : 17/09/2014
Valor do pagamento : 928.582,73
Observação : REFERENTE NFE. N 91
Tipo da despesa : PAGAMENTO DE FORNECEDOR
Órgão emissor : OBN ASSEMBLEIA
Agência débito : 3.834-2
Conta de débito : 000.005.178-0

Histórico

Data	Relação	Ocorrência
------	---------	------------

MATO GROSSO
ASSEMBLEIA LEGISLATIVA

Data: 17/09/2014
N. da Ordem: 4487/14
Parcial
Processo:
Nº AT/Ano:
Vencimento: 17/09/2014

Ordem de Pagamento

PLANEJAMENTO ORÇAMENTO E FINANÇAS

C.N.P.J.: 03.929.049/0001-11

Município: CUIABÁ

Órgão: 01 - ASSEMBLÉIA LEGISLATIVA
Unidade: 01.01 - ASSEMBLÉIA LEGISLATIVA
Funcional: 01.031.0145 - Ação Legislativa
Projeto/Atividade: 3.793 - Ampliação e Reforma do Espaço Físico
Elemento: 4.4.90.51.91.00.00.00.0100 - Obras Em Andamento
Cod. Detalham.: 0 - RECURSOS DO TESOURO - ORDINARIOS
Recurso.: 0100 - RECURSOS DO TESOURO - ORDINARIOS

Número do empenho:	1429	Pagamentos anteriores:	1.004.385,40
Valor do empenho:	9.631.814,19	Valor da ordem:	928.582,73
Valor anulado:	5.841.680,61	Valor Anulado:	0,00
Total (A):	3.790.133,58	Total (B):	1.932.988,13
		Saldo (A - B):	1.857.165,45

Credor: 10021 TIRANTE CONSTRUTORA E CONSULTORIA LTDA

Endereço: Rua Barão de Melgaço, 2350

Cidade: CENTRO SUL

UF: MT

C.N.P.J.: 04.603.651/0001-27

Inscr.Est./Ident.Prof.:

Banco:

Agência:

Conta Corrente:

Especificação:

Despesas orçamentárias decorrentes da CONCORRÊNCIA PÚBLICA nº. 004/2013.

Objeto: construção do estacionamento anexo ao teatro da Assembleia Legislativa do estado de Mato Grosso, com fornecimento de todo material, ferramental, equipamentos e mão de obra necessários à execução completa dos serviços nas condições e especificações do edital e seus anexos.

CONTRATO Nº. 001/SCCC/ALMT/2014.

NFE. Nº 91

Conforme memorando nº. 342/2014 - 1ª Sec.ALMT.

Fonte de recursos: Ordinário	Total geral:	928.582,73
Fica autorizado o pagamento de 928.582,73 (novecentos e vinte e oito mil quinhentos e oitenta e dois reais e setenta e três centavos)		

A despesa foi devidamente liquidada conforme legislação vigente.

JOEL EVANGELISTA DOS SANTOS
SECRETÁRIO ORÇ. E FINANÇAS

Descontos:	0,00		
Total de descontos:	0,00	Líquido a pagar:	928.582,73

Recursos:	Conta Banco	Cheque/Docto	Valor
	9977 MT - ASSEMBLÉIA - MOVIMENTO BB C/C 5.176-0	08140005799	928.582,73

Ordem de pagamento: Em 17/09/2014 pague-se a importância acima processada

DEP. MAURO SAVA
ORDENADOR DE DESPESA

Recibo: Em 17/09/2014 recebi(emos) a importância acima processada

R.G.:

Credor

Certifico haver pago a importância acima.

CLAYTON MARCO CORRÊA FORTE
GERENTE DIVISÃO DE FINANÇAS

NELSON DIVINO DA SILVA
CONTADOR - CRC/MT 5502/0-8

Dados do Beneficiário

Inscrição : 04.603.651/0001-27
Beneficiário : TIRANTE CONSTRUTORA E CONSULTORIA LTDA
Banco : 104 - CAIXA ECONOMICA FEDERAL
Agência : 149-6 - 1496 - Agencia 1496
Conta Corrente : 000.001.224-1
Folha de pagamento : Não

Dados do empenho

Número da OB : OB140005798
Número do empenho : 1429/2014
Situação atual : Incluído no movimento
Data do pagamento : 17/09/2014
Valor do pagamento : 928.582,73
Observação : REFERENTE NFE. N 91
Tipo da despesa : PAGAMENTO DE FORNECEDOR
Órgão emissor : OBN ASSEMBLEIA
Agência débito : 3.834-2
Conta de débito : 000.005.178-0

Histórico

Data	Relação	Ocorrência
------	---------	------------

MATO GROSSO
ASSEMBLEIA LEGISLATIVA

Ordem de Pagamento

PLANEJAMENTO ORÇAMENTO E FINANÇAS

C.N.P.J.: 03.929.049/0001-11

Município: CUIABÁ

Data: 17/09/2014
N. da Ordem: 4486/14
Parcial:
Processo:
Nº AF/Ano:
Vencimento: 17/09/2014

Órgão: 01 - ASSEMBLÉIA LEGISLATIVA
Unidade: 01.01 - ASSEMBLÉIA LEGISLATIVA
Funcional: 01.031.0146 - Ação Legislativa
Projeto/Atividade: 3.793 - Ampliação e Reforma do Espaço Físico
Elemento: 4.4.90.51.91.00.00.00.0100 - Obras Em Andamento
Cód. Detalham.: 0 - RECURSOS DO TESOUREIRO - ORDINARIOS
Recurso: 0100 - RECURSOS DO TESOUREIRO - ORDINARIOS

Número do empenho: 1429
Valor do empenho: 9.631.814,19
Valor anulado: 5.841.680,61
Total (A): 3.790.133,58

Pagamentos anteriores: 75.802,67
Valor da ordem: 928.582,73
Valor Anulado: 0,00
Total (B): 1.004.385,40
Saldo (A - B): 2.785.748,18

Credor: 10021 TIRANTE CONSTRUTORA E CONSULTORIA LTDA.

Endereço: Rua Barão de Melgaço, 2350

Cidade: CENTRO SUL

UF: MT

C.N.P.J.: 04.603.661/0001-27

Inscr. Est./Ident. Prof.:

Banco:

Agência:

Conta Corrente:

Classificação:

Despesas orçamentárias decorrentes da CONCORRÊNCIA PÚBLICA nº 004/2013.

Objeto: construção do estacionamento anexo ao teatro da Assembleia Legislativa do estado de Mato Grosso, com fornecimento de todo material, ferramental, equipamentos e mão de obra necessários à execução completa dos serviços nas condições e especificações do edital e seus anexos.

CONTRATO Nº 001/SCCC/ALMT/2014.

FE. Nº 91

conforme memorando nº. 342/2014 - 1ª Sec.ALMT.

Fonte de recursos: Ordinário

Total geral 928.582,73

Foram autorizados o pagamento de 928.582,73 (novecentos e vinte e oito mil quinhentos e oitenta e dois reais e setenta e três centavos)

A despesa foi devidamente liquidada conforme legislação vigente.

JOEL EVANGELISTA DOS SANTOS
SECRETÁRIO ORÇ. E FINANÇAS

Descontos:

0,00

Total de descontos:

0,00

Líquido a pagar: 928.582,73

Recursos:

Conta Banco

9977 MT - ASSEMBLÉIA - MOVIMENTO BB C/C 5.178-0

Cheque/Docto
08140005790

Valor
928.582,73

Em de pagamento: Em 17/09/2014 pague-se a importância acima processada

DEP. MAURO SAVI
ORDENADOR DE DESPESA

Em 17/09/2014 recebi(emos) a importância acima processada

R.G.:

Credor

Se não houver pagamento a importância acima,

YTON MAURO CORRÊA FORTES
CHEFE DE DIVISÃO DE FINANÇAS
NELSON DIVINO DA SILVA
CONTADOR - CRC/MT 5502/0-8

Dados do Beneficiário

Inscrição : 04.346.379/0001-47
Beneficiário : CECM DOS SERVIDORES DO PODER LEGISLATIVO MATO GROS
Banco : 001 - BANCO DO BRASIL S.A.
Agência : 3.325-1 - 33251 - Agencia 33251
Conta Corrente : 000.018.363-5
Folha de pagamento : Não

Dados do empenho

Número da OB : OB140005802
Número do empenho : 1429/2014
Situação atual : Incluído no movimento
Data do pagamento : 17/09/2014
Valor do pagamento : 75.802,67
Observação : ISSQN TIRANTE NFE.N 91
Tipo da despesa : PAGAMENTO DE FATURA ISSQN
Órgão emissor : OBN ASSEMBLEIA
Agência débito : 3.834-2
Conta de débito : 000.005.178-0

Histórico

Data	Relação	Ocorrência
------	---------	------------



Diretoria de Receitas Mobiliárias – Coordenadoria do Issqn - CNPJ: 03.533.064/0001-46
Avenida Tenente Coronel Duarte, 1234 - Centro
78000000 - Cuiabá/MT

Nº da Guia de
Recolhimento
Vencimento
1402205548
21/11/2014

D.A.M - DOCUMENTO DE ARRECAÇÃO MUNICIPAL

Razão Social Assembleia Legislativa do Estado de Mato Grosso	Inscrição Municipal 117156	CPF/CNPJ 03.929.049/0001-11
---	-------------------------------	--------------------------------

Data de Vencimento	Nº do Lanço.	Descrição	Valor Principal	Correção	Juros	Multa	Total
21/11/2014	1403383534	Ref. a Outubro de 2014-ISSQN Prest. Serv.-Retido - Referente ao mês de Agosto/2014. Alteração da data de vencimento. Substituindo Lançamento nº 1403382901. E-mail de 30/10/2014 de Henrique Adams.	75.802,67	0,00	0,00	0,00	75.802,67
A NOTA DIGITAL AVULSA SOMENTE SERÁ ENTREGUE APÓS A CONFIRMAÇÃO DA BAIXA BANCÁRIA NO SISTEMA.			75.802,67	0,00	0,00	0,00	75.802,67

Autenticação Mecânica

1929

Assembleia Legislativa do Estado de Mato Grosso

Insc. Municipal: 117156 - CNPJ: 03.929.049/0001-11

Sistema Nota Control®

Recibo de Retenção do ISSQN

Prestador do Serviço

Nome / Razão Social	CPF / CNPJ	Insc. Municipal
Tirante Construtora e Consultoria Ltda - Epp	04.603.651/0001-27	75839

Data Emissão	Modelo do Documento	Nº Documento	Valor Doc.	Valor Deduc.	Valor Tribut.	Alíquota	Imposto
18/08/2014	NOTA FISCAL DE SERVIÇO ELETRÔNICA - NFS-E	91	3.760.133,58	0,00	1.516.053,43	5,00%	75.802,67

Na qualidade de Responsável Tributário, procedemos à retenção correspondente ao valor do ISSQN (Imposto Sobre Serviços de Qualquer Natureza) conforme demonstrativo acima, a ser recolhido aos cofres da Fazenda Pública do Município.

Cuiabá - MT, 30 de outubro de 2014 .

Asssembleia Legislativa do Estado de Mato Grosso

27 9B 70 2A CA 38 31 5F - E4 F7 7B C7 7 E8 9 71 - D B5 E6 C9 FA 12 83 19

Via do Responsável Tributário

Assembleia Legislativa do Estado de Mato Grosso

Insc. Municipal: 117156 - CNPJ: 03.929.049/0001-11

Sistema Nota Control®

Recibo de Retenção do ISSQN

Prestador do Serviço

Nome / Razão Social	CPF / CNPJ	Insc. Municipal
Tirante Construtora e Consultoria Ltda - Epp	04.603.651/0001-27	75839

Data Emissão	Modelo do Documento	Nº Documento	Valor Doc.	Valor Deduc.	Valor Tribut.	Alíquota	Imposto
18/08/2014	NOTA FISCAL DE SERVIÇO ELETRÔNICA - NFS-E	91	3.760.133,58	0,00	1.516.053,43	5,00%	75.802,67

Na qualidade de Responsável Tributário, procedemos à retenção correspondente ao valor do ISSQN (Imposto Sobre Serviços de Qualquer Natureza) conforme demonstrativo acima, a ser recolhido aos cofres da Fazenda Pública do Município.

Cuiabá - MT, 30 de outubro de 2014 .

Asssembleia Legislativa do Estado de Mato Grosso

27 9B 70 2A CA 38 31 5F - E4 F7 7B C7 7 E8 9 71 - D B5 E6 C9 FA 12 83 19

Via do Prestador do Serviço

ASSEMBLEIA LEGISLATIVA

Despesa Extra - Orçamentária

ANEJAMENTO ORÇAMENTO E FINANÇAS

.P.J.: 03.929.049/0001-11

município: CUIABÁ

Data: 17/09/2014

Número D. E.: 2197/14

Processo:

Item: 21174 - ISSQN - PREFEITURA CUIABÁ

ção:

idade:

te de Recursos: 0100 - RECURSOS DO TESOURO - ORDINARIOS

alhamento: 000000 - Sem detalhamento das destinações de recursos

ebimento inicial: 0,00

2.625.971,93

il (A): 2.625.971,93

Pagamentos anteriores: 2.480.830,73

Valor da D. E.: 75.802,67

Valor Anulado: 0,00

Total (B): 2.562.633,40

Saldo (A - B): 83.338,53

don: 10246 - PREFEITURA MUNICIPAL DE CUIABÁ

ereço:

F. 999.999.999-99

ta Bancária do Credor:

Cidade: CUIABÁ

Inscr. Est./Ident. Prof.:

UF: MT

ificação:

nte prestação de serviços para este Poder. *Tivate*

ursos financeiros: Próprios

idação:

laro que o (Material/Serviço) foi (Fornecido/Prestado).

Responsável

Data: 17/09/2014

autorizado o pagamento de 75.802,67 (setenta e cinco mil oitocentos e dois reais e sessenta e sete centavos)

tabilização: Esta D.E. foi devidamente processada no Depto de Contabilidade em 17/09/2014.

JOEL EVANGELISTA DOS SANTOS
SECRETÁRIO ORÇ. E FINANÇAS

ontos: INSS: 0,00

IRRF: 0,00

Outros desc. extraorçamentários: 0,00

Outros desc. orçamentários: 0,00

Total de descontos: 0,00

Líquido a pagar: 75.802,67

ursos:

Conta Banco

9977 MT - ASSEMBLEIA - MOVIMENTO BB C/C 5.178-0

Num. Documento

0B140005802

Valor

75.802,67

m de pagamento: Em 17/09/2014 pague-se a importância acima processada

DEP. MAURO SAVI

ORDENADOR DE DESPESA

o: Em 17/09/2014 recebi(emos) a importância acima processada.

Credor

ico haver pago a importância acima.

CLAYTON MAURO CORRÊA FORTES
GERENTE DIVISÃO DE FINANÇAS

NELSON DIVINO DA SILVA

CONTADOR - CRC/MT 5502/0-8

ASSEMBLEIA LEGISLATIVA

Ordem de Pagamento

PLANEJAMENTO ORÇAMENTO E FINANÇAS

C.N.P.J.: 03.929.049/0001-11

Município: CUIABÁ

Data: 20/08/2014
N. da Ordem: 4170/14
Parcial
Processo:
Nº AF/Ano:
Vencimento: 20/08/2014

Órgão: 01 - ASSEMBLEIA LEGISLATIVA
Unidade: 01.01 - ASSEMBLEIA LEGISLATIVA
Funcional: 01.031.0146 - Ação Legislativa
Projeto/Atividade: 3.793 - Ampliação e Reforma do Espaço Físico
Elemento: 4.4.90.51.91.00.00.00.0100 - Obras Em Andamento
Cód. Detalham.: 0 - RECURSOS DO TESOIRO - ORDINARIOS
Recurso.: 0100 - RECURSOS DO TESOIRO - ORDINARIOS

Número do empenho: 1429	Pagamentos anteriores: 0.00
Valor do empenho: 9.631.814,19	Valor da ordem: 75.802,67
Valor anulado: 3.000.000,00	Valor Anulado: 0,00
Total (A): 6.631.814,19	Total (B): 75.802,67
	Saldo (A - B): 6.556.011,52

Credor: 10021 TIRANTE CONSTRUTORA E CONSULTORIA LTDA.

Endereço: Rua Barão de Melgaço, 2350

C.N.P.J.: 04.803.651/0001-27

Banco:

Cidade: CENTRO SUL

Inscr.Est./Ident.Prof.:

Agência:

UF: MT

Conta Corrente:

Descrição:

Retenções referentes a liquidação 2962 do empenho 1429. Despesas orçamentárias decorrentes da CONCORRÊNCIA PÚBLICA nº. 004/2013. Objeto: construção do estacionamento anexo ao teatro da Assembleia Legislativa do estado de Mato Grosso, com fornecimento de todo material, ferramental, equipamentos e mão de obra necessários à execução completa dos serviços nas condições e especificações do edital e seus anexos. CONTRATO Nº. 001/SCCC/ALMT/2014. FE. Nº 91

conforme memorando nº. 342/2014 - 1º Sec.ALMT.

Fonte de recursos: Ordinário

Se autorizar o pagamento de 75.802,67 (setenta e cinco mil oitocentos e dois reais e sessenta e sete centavos)

Total geral: 75.802,67

despesa foi devidamente liquidada conforme legislação vigente.

JOEL EVANGELISTA DOS SANTOS
SECRETARIO ORÇ. E FINANÇAS

Descontos:

021174 ISSQN - PREFEITURA CUIABÁ

75.802,67

Total de descontos:

75.802,67

Líquido a pagar: 0.00

Recursos:

Conta Banco

Cheque/Docto Valor

Em de pagamento: Em 20/08/2014 pague-se a importância acima processada

DEP. MAURO SAVI
ORDENADOR DE DESPESA

Em de pagamento: Em 20/08/2014 recebi(emos) a importância acima processada

R.G.:

Credor

Se não houver pago a importância acima

MAURO CORRÊA FORTE: NELSON DIVINO DA SILVA
ENTE DIVISÃO DE FINANÇAS CONTADOR - CRC/MT 5502/0-8

ASSEMBLEIA LEGISLATIVA

Nota de Liquidação

PLANEJAMENTO ORÇAMENTO E FINANÇAS

C.N.P.J.: 03.929.049/0001-11

Município: CUIABÁ

Data: 20/08/2014

Nº da Liquidação: 2962/14

Ordinário

Processo:

Órgão: 01 - ASSEMBLEIA LEGISLATIVA
Unidade: 01.01 - ASSEMBLEIA LEGISLATIVA
Funcional: 01.031.0145 - Ação Legislativa
Projeto/Atividade: 3.793 - Ampliação e Reforma do Espaço Físico
Elemento: 4.4.90.51.91.00.00.00.0100 - Obras Em Andamento
Cod. Detalham.: 0 - Sem detalhamento das destinações de recursos
Código reduzido: 000008

Número do empenho: 1429/14
Valor do empenho: 9.631.814,19
Valor Anulado: 3.000.000,00
Total (A): 6.631.814,19

Liquidações Anteriores: 0,00
Valor da liquidação: 3.790.133,58
Valor Anulado: 0,00
Total (B): 3.790.133,58
Saldo (A - B): 2.841.680,61

Credor: 10021 TIRANTE CONSTRUTORA E CONSULTORIA LTDA.

Endereço: Rua Barão de Melgaço, 2350

C.N.P.J.: 04-603-651/0001-27

Cidade: CENTRO SUL

Inscr.Est./Ident.Prof.:

UF: MT

Especificação: 1

Despesas orçamentárias decorrentes da CONCORRÊNCIA PÚBLICA nº. 004/2013.

Objeto: construção do estacionamento anexo ao teatro da Assembleia Legislativa do estado de Mato Grosso, com fornecimento de todo material, ferramental, equipamentos e mão de obra necessários à execução completa dos serviços nas condições e especificações do edital e seus anexos.

CONTRATO Nº. 001/SCCC/ALMT/2014.

NFE Nº 91

Conforme memorando nº. 342/2014 - 1ª Sec.ALMT.

Fonte da recursos: Ordinário

Total geral: 3.790.133,58

Liquidação:

Fica liquidada a importância de 3.790.133,58 (três milhões, setecentos e noventa mil cento e trinta e três reais e cinquenta e oito centavos)

Fundamento legal:

Data:

Modal. licitação: Concorrência p/ Compras e Serviços

Contrato:

Número:

00

Data: 27/12/2013

Data:

Declaro para os devidos fins que o (material/serviço) foi (fornecido/prestado)

Responsável

Data: 20/08/2014

CLAYTON MAURO CORRÊA FORTES
GERENTE DIVISÃO DE FINANÇASJOEL EVANGELISTA DOS SANTOS
SECRETÁRIO ORÇ. E FINANÇASDEP. MAURO SAVI
ORDENADOR DE DESPESANELSON DIVINO DA SILVA
CONTADOR - CRC/MT 5502/0-8



PODER LEGISLATIVO

ASSEMBLÉIA LEGISLATIVA DO ESTADO DE MATO GROSSO

"Missão: Legislar em defesa da sociedade, fiscalizar os atos do Poder Executivo, otimizar as forças internas e envolver a população na busca de soluções para as demandas sociais".

MEMORANDO 807/SAP/2014

Cuiabá, 20/08/2014

Ao: Exmo.Sr. Dep. Mauro Savi – Ordenador de despesas

Assunto: Encaminhamento de Nota Fiscal

Conforme relatório da Comissão de Fiscalização referente a 4ª Medição Provisória do Contrato nº 004/SG-AL/MT-2013, encaminho a Vossa Excelencia, a Nota Fiscal Eletronica Nº 91 da Empresa Tirante Construtora e Consultoria Ltda, CNPJ: 04.603.651/0001-27, Inscrição Municipal 75839 endereço Rua Barão de Melgaço, 2350, Sala 211, Edifício Barão Center, Centro Sul, Cuiabá-MT no valor R\$ 3.790.133,58 (Três Milhões, Setecentos e Noventa Mil, Cento e Trinta e Três Reais e Cinquenta e Oito Centavos) para as devidas providências.

Atenciosamente

Djalma Ermenegildo
Secretário de Administração e Patrimônio



PODER LEGISLATIVO

ASSEMBLÉIA LEGISLATIVA DO ESTADO DE MATO GROSSO

"Missão: Legislar em defesa da sociedade, fiscalizar os atos do Poder Executivo, otimizar as forças internas e ampliar a interlocução entre os parlamentares e a comunidade"

CUIABÁ, 18 DE AGOSTO DE 2014

OBRA: CONSTRUÇÃO DO ESTACIONAMENTO DA ASSEMBLEIA LEGISLATIVA DO ESTADO DE MATO GROSSO

EMPRESA: TIRANTE CONSTRUTORA E CONSULTORIA LTDA

CONTRATO Nº 001/2014/SCCC/ALMT

RELATÓRIO REFERENTE A 4ª MEDIÇÃO PROVISÓRIA

A obra se encontra em ritmo normal de trabalho iniciada de acordo com a ordem de serviço nº 005/2014, emitida pela mesa diretora em, 04 de abril de 2014.

A Empresa Tirante Construtora e Consultoria LTDA está dispondo de todos os cuidados relacionados às normas de segurança do trabalho visto a movimentação de funcionários, visitantes e veículos. Foi providenciada a documentação dos projetos e registros do CREA e CEI e juntos cópias dos recolhimentos previdenciários e certidões pertinentes, portanto cumprindo as exigências do contrato.

Estão incluídos neste relatório, os serviços previstos no cronograma físico /financeiro, em síntese foram realizados:

Demolições e Retiradas (100%), Serviços Preliminares (58,00%), Movimentação de Terra (60,00%), Fundação em Sapata/Tubulão (90,00%), Execução de Emissário de Águas Pluviais (20,00%), Estrutura Pré-Moldado em Concreto (85,00%), Impermeabilizações e Tratamentos e Drenagem (20%), Sistema de Iluminação de Emergência (30,00%).

Os operários da obra estão devidamente uniformizados e utilizando os equipamentos de segurança obrigatórios, não tendo nenhuma ocorrência até esta data.

Todo andamento da obra está sendo anotados no livro "diário de obras".

Concluímos, verificamos que a obra está sendo executada de acordo com as normas técnicas e previsões contratuais podendo ser referendada a 4ª medição provisória.

O valor total referente a 4ª medição provisória é de R\$ 3.790.133,58 (Três milhões, setecentos e noventa mil, cento e trinta e três reais e cinquenta e oito centavos).

Pela comissão de Fiscalização – Ato 086/2014 – Mesa Diretora.

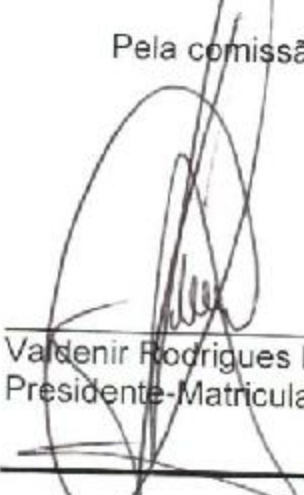
Valdenir Rodrigues Benedito
Presidente-Matricula 19240

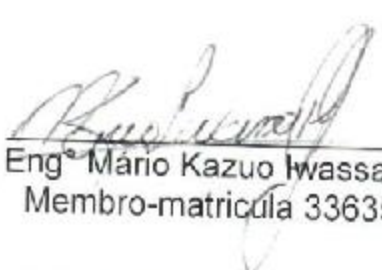
Eng.º Mário Kazuo Iwasake
Membro-matricula 33635

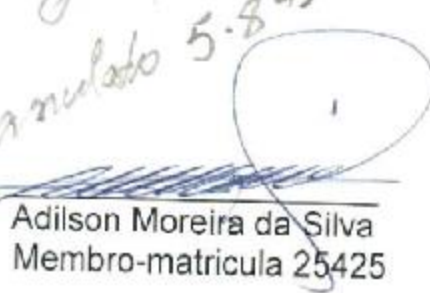
Adilson Moreira da Silva
Membro-matricula 25425



PODER LEGISLATIVO
ASSEMBLÉIA LEGISLATIVA DO ESTADO DE MATO GROSSO

"Missão: Legislar em defesa da sociedade, fiscalizar os atos do Poder Executivo, otimizar as forças internas e ampliar a interlocução entre os parlamentares e a comunidade"

CUIABÁ, 18 DE AGOSTO DE 2014

OBRA: CONSTRUÇÃO DO ESTACIONAMENTO DA ASSEMBLEIA LEGISLATIVA DO ESTADO DE MATO GROSSO

EMPRESA: TIRANTE CONSTRUTORA E CONSULTORIA LTDA

CONTRATO Nº 001/2014/SCCC/ALMT

RELATÓRIO REFERENTE A 4ª MEDIÇÃO PROVISÓRIA

A obra se encontra em ritmo normal de trabalho iniciada de acordo com a ordem de serviço nº 005/2014, emitida pela mesa diretora em, 04 de abril de 2014.

A Empresa Tirante Construtora e Consultoria LTDA está dispondo de todos os cuidados relacionados às normas de segurança do trabalho visto a movimentação de funcionários, visitantes e veículos. Foi providenciada a documentação dos projetos e registros do CREA e CEI e juntos cópias dos recolhimentos previdenciários e certidões pertinentes, portanto cumprindo as exigências do contrato.

Estão incluídos neste relatório, os serviços previstos no cronograma físico /financeiro, em síntese foram realizados:

Demolições e Retiradas (100%), Serviços Preliminares (58,00%), Movimentação de Terra (60,00%), Fundação em Sapata/Tubulão (90,00%), Execução de Emissário de Águas Pluviais (20,00%), Estrutura Pré-Moldado em Concreto (85,00%), Impermeabilizações e Tratamentos e Drenagem (20%), Sistema de Iluminação de Emergência (30,00%).

Os operários da obra estão devidamente uniformizados e utilizando os equipamentos de segurança obrigatórios, não tendo nenhuma ocorrência até esta data.

Todo andamento da obra está sendo anotados no livro "diário de obras".

Concluimos, verificamos que a obra está sendo executada de acordo com as normas técnicas e previsões contratuais podendo ser referendada a 4ª medição provisória.

O valor total referente a 4ª medição provisória é de R\$ 3.790.133,58 (Três milhões, setecentos e noventa mil, cento e trinta e três reais e cinquenta e oito centavos).

Pela comissão de Fiscalização – Ato 086/2014 – Mesa Diretora,

Valdenir Rodrigues Benedito
Presidente-Matricula 19240

Engº Mário Kazuo Iwassake
Membro-matricula 33635

Adilson Moreira da Silva
Membro-matricula 25425



PODER LEGISLATIVO
ASSEMBLÉIA LEGISLATIVA DO ESTADO DE MATO GROSSO

"Missão: Legislar em defesa da sociedade, fiscalizar os atos do Poder Executivo, otimizar as forças internas e ampliar a interlocução entre os parlamentares e a comunidade"

TERMO DE HOMOLOGAÇÃO

REF.: A 4ª Medição Provisória do Contrato 001/104/SCCC/ALMT

Conforme constam do relatório da comissão de fiscalização contidos no presente processo, a Mesa Diretora homologa e autoriza o pagamento referente a complementação da 4ª medição provisória, à empresa Tirante Construtora e Consultoria LTDA, no valor de R\$ 3.790.133,58 (Três milhões, setecentos e noventa mil, cento e trinta e três reais e cinquenta e oito centavos).

Cuiabá 18 de agosto de 2014.

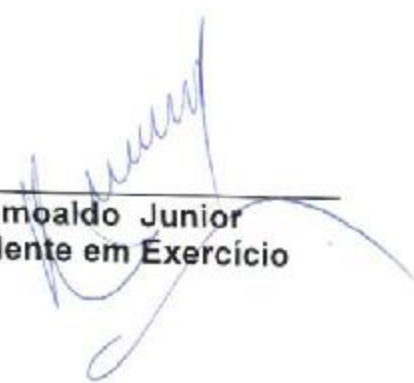

Romoaldo Junior
Presidente em Exercício

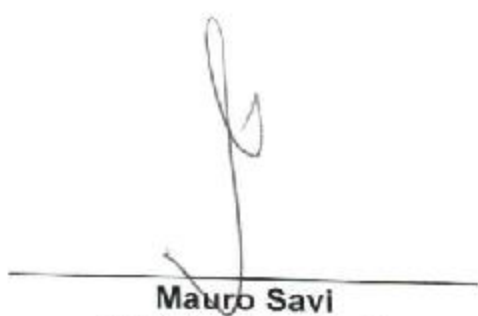

Mauro Savi
Primeiro Secretario



PODER LEGISLATIVO

ASSEMBLÉIA LEGISLATIVA DO ESTADO DE MATO GROSSO

“Missão: Legislar em defesa da sociedade, fiscalizar os atos do Poder Executivo, otimizar as forças internas e envolver a população na busca de soluções para as demandas sociais”.

MEMORANDO Nº 799/SAP/2014

Cuiabá, 18/08/2014

Ao: Superintendente de Gestão de Contratos e Convênios.

Senhor Superintendente,

Solicito a V. Sa. Relatório técnico da Comissão de fiscalização referente a 4ª Medição Provisória do Contrato 004/2013 – Construção do Estacionamento anexo ao Teatro, conforme documentos em anexo.

Atenciosamente



Djalma Ermenegildo
Secretária de Administração e Patrimônio

Cr. Nr. 30/2014

Cuiabá, 18 de Agosto de 2014.

À
ASSEMBLÉIA LEGISLATIVA DO ESTADO DE MATO GROSSO
AVENIDA ANDRE ANTONIO MAGGI
ATT.: SECRETARIA DE PATRIMÔNIO

REF.: 4ª (Quarta) Medição do Contrato nº 004/2013 Construção do Estacionamento anexo ao Teatro da A.L.

Prezado Senhor

Estamos encaminhando à V.Sas. a 4ª (Quarta) Medição Provisória do Contrato nº 004/2013 no valor de R\$ 3.790.133,58 (Três milhões, e setecentos e noventa mil e cento e trinta e três reais e cinquenta e oito centavos), conforme Cronograma Físico-Financeiro em anexo.

Conforme cláusula contratual 4.0 parágrafo 4.3. e demais exigências da Assembléia Legislativa, segue em anexo:

- 1) Nota Fiscal nº 91 de 18/08/2014
- 2) Certidão Conjunta Negativa de Débito Relativos aos Tributos Federais e à Dívida Ativa da União;
- 3) Certidão Negativa Débito – Secretaria do Estado da Fazenda de ICMS/IPVA;
- 4) CRF – Certificação de Regularidade do FGTS;
- 5) Certidão Negativa de Débitos Relativos as Contribuições Previdenciárias e as de Terceiros;
- 6) Cópia autenticada das guias de recolhimento da contribuição previdenciária, devidamente quitadas;
- 7) Cópia autenticada das guias de recolhimento do FGTS, devidamente quitadas e Relação de Empregados – RE, envolvidos na execução do objeto contratado;
- 8) Cópia autenticada das folhas de salário dos empregados envolvidos na execução do objeto contratado;
- 9) Relação dos Empregados;
- 10) Declaração do empregador, ou do responsável pela gestão ou direção da empresa, dando conta da regular quitação de todos os direitos sociais trabalhistas de seus empregados.
- 12) Certidão Negativa de Débitos Trabalhistas.

Solicitamos que o pagamento referente à medição provisória anexa seja creditado na Agência: 1496– Conta Corrente: 1224-1 Banco Caixa.

Atenciosamente,



Tirante Construtora e Consultoria Ltda

**Prefeitura Municipal de Cuiabá**

Secretaria Municipal de Fazenda

Fone: (65) 3317-5600 - <http://www.cuiaba.mt.gov.br/>

Série do Documento

**Nota Fiscal de Serviço
Eletrônica - NFS-e****Tirante Construtora e Consultoria Ltda - Epp****Tirante Construtora e Consultoria**

Rua Barão de Melgaço, 2350- SL 211 EDF BARAO CENTER - Centro Sul

CEP 78080-800- Fone 656243707 -Cuiabá- MT

contar@terra.com.br

Inscrição Municipal 75839 - CPF/CNPJ 04.603.651/0001-27

Identificação da Nota Fiscal Eletrônica

Natureza da Operação		Data de Emissão da NFS-e	Código de Verificação de Autenticidade	Número da Nota Fiscal 91
Tributado no município		18/8/2014 10:20:14	F3 3D 56	
Número do RPS	Série do RPS	Data de Emissão do RPS		
Consulte a autenticidade deste documento acessando o site: www.issnetonline.com.br				

Dados do Tomador de Serviços

CNPJ/CPF	Inscrição Municipal	Razão Social	
03.929.049/0001-11	117156	Assembléia Legislativa do Estado de Mato Grosso	
Endereço	Número	Complemento	Bairro
Avenida Andre Antonio Maggi		LOTE 06, SETOR A	Centro Político Administrativo
CEP	Cidade / UF	Telefone	e-mail
78049-065	Cuiabá / MT	(65)3313-6541	henriqueadams@hotmail.com

Descrição dos Serviços

Valor referente a 4ª(Quarta) Medição Provisória do contrato 004/2013, Obra Estacionamento Anexo ao Teatro da Assembleia Legislativa do Estado de Mato Grosso-MT.

Banco Caixa

Ag:1496

Op:003

C/C:1224-1

Material: 2.274.080,15

Mão de Obra: 1.516.053,43

Imposto Sobre Serviços de Qualquer Natureza-ISSQN

Atividade do Município	Alíquota	Item da LC116/2003	Cód. Nacional Atividade Econômica
4299599 - Outras obras de engenharia civil não especificad...	5,00	702	4299599
Valor Total dos Serviços	Desconto Incondicionado	Deduções Base Cálculo	Base de Cálculo
R\$ 3.790.133,58	R\$ 0,00	R\$ 2.274.080,15	R\$ 1.516.053,43
Total do ISSQN		ISSQN Retido	Desconto Condicionado
R\$ 0,00		Sim	R\$ 0,00

Retenções de Impostos

PIS	COFINS	INSS	IRRF	CSLL	Outras Retenções	ISSQN
R\$ 0,00	R\$ 0,00	R\$ 0,00	R\$ 0,00	R\$ 0,00	R\$ 0,00	R\$ 75.802,67

Valor Líquido da Nota Fiscal**R\$ 3.714.330,91****Informações Complementares**

• PROCON-MT, Av. Hist. R. Mend., 917, B. Araés, Ed. Eldorado Ex. Center, CEP 78008000-Cba/MT Fone: 151 e 65-3613-8500

Imprimir

Fechar

Enviar por E-m

ATESTADO

ATESTO que os serviços constantes
nesta Nota foram realizados em conformidade
com o Artigo 63 da Lei 4320/64.
Cuiabá-MT, 20/08/2014

Adilson Moreira da Silva
Superintendente de Gestão de
Contratos e Convênios

CRONOGRAMA FÍSICO FINANCEIRO

Obra: CONSTRUÇÃO DO ESTACIONAMENTO DA ASSEMBLEIA LEGISLATIVA DO ESTADO DE MATO GROSSO
Local: CENTRO POLÍTICO E ADMINISTRATIVO DO ESTADO DE MATO GROSSO
Data: Agosto / 2013

Obra: CONSTRUÇÃO DO ESTACIONAMENTO DA ASSEMBLEIA LEGISLATIVA DO ESTADO DE MATO GROSSO

Local: CENTRO POLITICO E ADMINISTRATIVO DO ESTADO DE MATO GROSSO
Data: Agosto / 2013.

Data: Agosto / 2013

[illegible]

Item	Descrição	Valor do Item	%	DIAS												TOTAL
				30	60	90	120	150	180	210	240	270	300			
01	DEMOLIÇÕES / RETIRADAS	71.173,87	0,24%	100,00%												71.173,87
02	SERVIÇOS PRELIMINARES	1.323.228,92	4,48%	24,50%	19,50%	7,00%	7,00%	7,00%	7,00%	7,00%	7,00%	7,00%	7,00%	7,00%	7,00%	1.323.228,92
03	MOVIMENTO DE TERRA	1.784.016,04	6,01%													1.784.016,04
04	FUNDAÇÃO EM SAPATAS/UBIÇÃO	1.442.392,57	4,86%													1.442.392,57
05	EXECUÇÃO DE EMISSARIO DE AGUAS PLUVIAIS	701.721,82	2,36%													701.721,82
06	ESTRUTURA PREMOLDADA EM CONCRETO	12.843.235,27	43,27%													12.843.235,27
07	ESTRUTURA DE CONCRETO ARRIMOS/CORTINA	2.831.362,72	9,54%													2.831.362,72
08	IMPERMEABILIZAÇÕES TRATAMENTOS E DRENAGEM	2.052.738,72	6,92%													2.052.738,72
09	ALVENARIA E VEDAÇÕES	73.419,40	0,25%													73.419,40
10	ESQUADRIAS	119.711,52	0,40%													119.711,52
11	REVESTIMENTO	411.267,47	1,39%													411.267,47
12	PISOS, RODAPÉS, SOLEIRAS E PEITORIS	1.082.655,10	3,65%													1.082.655,10
13	INSTALAÇÃO ELÉTRICA	537.975,26	1,81%													537.975,26
14	SISTEMA DE ILUMINAÇÃO DE EMERGENCIA	1.980.962,23	6,67%													1.980.962,23
15	INSTALAÇÃO DE INCENDIO	500.645,80	1,69%													500.645,80
16	FORRO	6.032,80	0,02%													6.032,80
17	VIDROS	68.489,64	0,23%													68.489,64
18	PINTURA	846.633,41	2,85%													846.633,41
19	GUARITA DE RECEPÇÃO E CONTROLE DO ESTACIONAMENTO	113.488,12	0,38%													113.488,12
20	SERVIÇOS COMPLEMENTARES	887.558,72	2,99%													887.558,72
	TOTAL DO MÊS	20.677.487,50	100,00%	3.605.938,28	5.207.301,00	4.035.162,32	4.189.012,15	4.098.435,35	2.839.985,08	2.992.557,01	2.903.422,08	300.86,75	342.292,87	25.677.487,50		
	TOTAL ACUMULADO			3.605.938,28	7.805.039,29	11.840.191,61	16.029.203,76	20.127.639,11	23.170.000,38	26.162.557,39	29.065.979,47	29.366.842,22	29.709.135,19			

**Consulta Autenticidade de Documento Fiscal**

Forma de Validação: ☒ Normal ☐ Código de Barras

Emissor: Tirante Construtora e Consultoria Ltda - Epp

Data Emissão: 18/8/2014 10:20:14

Série: Nota Fiscal de Serviço Eletrônica - NFS-e

Nº Documento: 91

Status: **DOCUMENTO FISCAL VÁLIDO.**

Visualizar: [Visualizar a Nota Fiscal Eletrônica](#)

Sair

Consultar Outr

Ajuda



MINISTÉRIO DA FAZENDA
Procuradoria-Geral da Fazenda Nacional
Secretaria da Receita Federal do Brasil

CERTIDÃO CONJUNTA NEGATIVA
DE DÉBITOS RELATIVOS AOS TRIBUTOS FEDERAIS E A DÍVIDA ATIVA DA UNIÃO

Nome: TIRANTE CONSTRUTORA E CONSULTORIA LTDA - EPP
CNPJ: 04.603.651/0001-27

Ressalvado o direito de a Fazenda Nacional cobrar e inscrever quaisquer dívidas de responsabilidade do sujeito passivo acima identificado que vierem a ser apuradas, é certificado que não constam pendências em seu nome, relativas a tributos administrados pela Secretaria da Receita Federal do Brasil (RFB) e a inscrições em Dívida Ativa da União junto à Procuradoria-Geral da Fazenda Nacional (PGFN).

Esta certidão, emitida em nome da matriz e válida para todas as suas filiais, refere-se exclusivamente à situação do sujeito passivo no âmbito da RFB e da PGFN, não abrangendo as contribuições previdenciárias e as contribuições devidas, por lei, a terceiros, inclusive as inscritas em Dívida Ativa do Instituto Nacional do Seguro Social (INSS), objeto de certidão específica.

A aceitação desta certidão está condicionada à verificação de sua autenticidade na Internet, nos endereços <<http://www.receita.fazenda.gov.br>> ou <<http://www.pgfn.fazenda.gov.br>>.

Certidão emitida com base na Portaria Conjunta PGFN/RFB nº 3, de 02/05/2007.

Emitida às 16:24:45 do dia 21/02/2014 <hora e data de Brasília>.

Válida até 20/08/2014.

Código de controle da certidão: **6626.FC78.21E1.55F2**

Certidão emitida gratuitamente.

Atenção: qualquer rasura ou emenda invalidará este documento.

Sistema de Certidão Negativa de Débito

Data: 04/08/2014 - 08:50:28

**CERTIDÃO POSITIVA DE DÉBITOS FISCAIS COM EFEITO DE
CERTIDÃO NEGATIVA Nº: 0012370860**Finalidade : **Certidão referente ao ICMS/IPVA para fins gerais**Data de Emissão: **04/08/2014**Hora de Emissão: **08:50:28**

Qualificação do Contribuinte:

Endereço: RUA BARAO DE MELGACO , 2350 CENTRO SUL CUIABA MT**CNAE** : Outras obras de engenharia civil não especificadas anteriormenteCertidão fornecida para CNPJ/MF : **04.603.651/0001-27**Razão Social : **TIRANTE CONSTRUTORA E CONSULTORIA LIMITADA EPP****CERTIDÃO POSITIVA COM EFEITO NEGATIVO**

CERTIFICAMOS que, consultadas as bases informatizadas e integradas ao sistema de processamento de dados da CND, da Secretaria de Estado de Fazenda, relativamente ao Contribuinte acima indicado, bem como aos seus sócios e demais empresas de cujo capital social aquele ou estes participe(m), até a data e hora em epígrafe, constatamos a(s) ocorrência(s) adiante descritas.

Fica ressalvado o direito de a Fazenda Pública do Estado de Mato Grosso exigir outros valores relativos a tributos estaduais e seus acréscimos legais, mesmo lançados, bem como em razão de posterior lançamento ou apuração, ou decorrentes de inexatidão da informação prestada pelo contribuinte ou, ainda, do restabelecimento da exigibilidade do crédito tributário, inclusive quando objeto de NAI e/ou acordo de parcelamento.

OBS. A presente Certidão não alcança débitos fiscais já encaminhados para inscrição em Dívida Ativa, de competência da Procuradoria Geral do Estado, nem o cumprimento de obrigações principais ou acessórias, cujo controle ainda não esteja informatizado ou integrado ao sistema da CND/SEFAZ.

OCORRÊNCIAS

Fornecimento gratuito, salvo quando a impressão for efetuada por unidade fazendária, mediante requerimento do interessado.

A autenticidade desta Certidão deverá ser confirmada via Internet: www.sefaz.mt.gov.br

Esta Certidão tem validade até **03/09/2014** - Fornecimento Gratuito

Código de Autenticidade : **2A9ULTK22KMK9222**

Sistema de Certidão Negativa de Débito

Data: 04/08/2014 - 08:50:24

**CERTIDÃO POSITIVA DE DÉBITOS FISCAIS COM EFEITO DE
CERTIDÃO NEGATIVA Nº: 0012370860**

Finalidade : **Certidão referente ao ICMS/IPVA para fins gerais**

Data de Emissão: **04/08/2014**

Hora de Emissão: **08:50:28**

QUANTO AO CONTRIBUINTE

04.603.651/0001-27 - TIRANTE CONSTRUTORA E CONSULTORIA LIMITADA EPP - Débito
Suspensão Conta Corrente Fiscal

QUANTO A(S) FILIAL(IS) RELATIVAMENTE A PARCELAMENTOS FISCAIS EM DIA E DÉBITOS
SUSPENSOS

Nada Consta

QUANTO AO(S) SÓCIO(S) RELATIVAMENTE A PARCELAMENTOS FISCAIS EM DIA E DÉBITOS
SUSPENSOS

709.714.981-72 - ALAN MARCEL DE BARROS - Débito Suspensão Conta Corrente Fiscal
QUANTO À PARTICIPAÇÃO(ÕES) RELATIVAMENTE A PARCELAMENTOS FISCAIS EM DIA E

DÉBITOS SUSPENSOS

Nada Consta

QUANTO À PARTICIPAÇÃO(ÕES) DE SÓCIO(S) EM OUTRA(S) EMPRESA(S) RELATIVAMENTE A
PARCELAMENTOS FISCAIS EM DIA E DÉBITOS SUSPENSOS

Nada Consta

A autenticidade desta Certidão deverá ser confirmada via Internet: www.sefaz.mt.gov.br

Esta Certidão tem validade até **03/09/2014** - Fornecimento Gratuito

Código de Autenticidade : **2A9ULTK22KMK9222**

Página 2 de 2

[Retornar](#)

© Copyright 2001-2014 Secretaria de Estado de Fazenda de Mato Grosso - Todos os direitos reservados



Certificado de Regularidade do FGTS - CRF

Inscrição: 04603651/0001-27
Razão Social: TIRANTE CONSTRUTORA E CONSULTORIA LTDA
Endereço: R BARAO DE MELGACO 2350 BARAO CENTER SL211 / CENTRO
SUL / CUIABA / MT / 78020-800

A Caixa Econômica Federal, no uso da atribuição que lhe confere o Art. 7, da Lei 8.036, de 11 de maio de 1990, certifica que, nesta data, a empresa acima identificada encontra-se em situação regular perante o Fundo de Garantia do Tempo de Serviço - FGTS.

O presente Certificado não servirá de prova contra cobrança de quaisquer débitos referentes a contribuições e/ou encargos devidos, decorrentes das obrigações com o FGTS.

Validade: 21/07/2014 a 19/08/2014

Certificação Número: 2014072106330887770371

Informação obtida em 04/08/2014, às 09:44:29.

A utilização deste Certificado para os fins previstos em Lei está condicionada à verificação de autenticidade no site da Caixa:
www.caixa.gov.br



MINISTÉRIO DA FAZENDA
Secretaria da Receita Federal do Brasil

CERTIDÃO NEGATIVA
DE DÉBITOS RELATIVOS ÀS CONTRIBUIÇÕES PREVIDENCIÁRIAS E
AS DE TERCEIROS

Nº 125112014-88888651
Nome: TIRANTE CONSTRUTORA E CONSULTORIA LTDA - EPP
CNPJ: 04.803.651/0001-27

Reservado o direito de a Fazenda Nacional cobrar e inscrever quaisquer débitos de responsabilidade do sujeito passivo acima identificado que vierem a ser apurados, e certificado que não constam pendências em seu nome relativas a contribuições administradas pela Secretaria da Receita Federal do Brasil (RFB) e a inscrições em Dívida Ativa da União (DAU).

Esta certidão, emitida em nome da matriz e válida para todas as suas filiais, refere-se exclusivamente às contribuições previdenciárias e às contribuições devidas, por lei, a terceiros, inclusive às inscritas em DAU, não abrangendo os demais tributos administrados pela RFB e as demais inscrições em DAU, administradas pela Procuradoria-Geral da Fazenda Nacional (PGFN), objeto de Certidão Conjunta PGFN/RFB.

Esta certidão é válida para as finalidades previstas no art. 47 da Lei nº 12.12 de 24 de julho de 1991, exceto para:

averbação de obra de construção civil no Registro de Imóveis;
redução de capital social, transferência de controle de cotas de sociedade limitada e cisão parcial ou transformação de entidade ou de sociedade limitada em sociedade empresária simples;
abertura de firma individual ou de empresário, conforme definido pelo art. 931 da Lei nº 10.406, de 10 de Janeiro de 2002 - Código Civil, extinção de sociedade ou sociedade empresária ou simples.

A aceitação desta certidão está condicionada à finalidade para a qual foi emitida e à verificação de sua autenticidade na Internet, no endereço <http://www.receita.fazenda.gov.br>

Certidão emitida com base na Portaria Conjunta PGFN/RFB nº 01, de 20 de Janeiro de 2010.

Emitida em 22/04/2014.

Válida até 19/10/2014.

Certidão emitida gratuitamente.

Qualquer rasura ou emenda invalidará este documento.



Comprovante de pagamento de Guia da Previdência Social
Via Internet Banking CAIXA

Documento pago dentro das condições definidas pela portaria MPAS NR. 375, de 25/01/2001

Nome:	TIRANTE CONS E CONS
Conta de débito:	0016 / 003 / 00001803-3

 PREVIDÊNCIA SOCIAL	MINISTÉRIO DA PREVIDÊNCIA E ASSISTÊNCIA SOCIAL - MPAS INSTITUTO NACIONAL DO SEGURO NACIONAL - INSS	03- CÓDIGO DE PAGAMENTO	2208
	GUIA DA PREVIDÊNCIA SOCIAL - GPS	04- COMPETÊNCIA	07/2014
01- NOME OU RAZÃO SOCIAL/ENDEREÇO/FONE TIRANTE CONSTRUTORA AVENIDA ANDRE ANTONIO MAGGI 65-30542320		05- IDENTIFICADOR	512238194171
	02- VENCIMENTO (Uso Exclusivo INSS)	06- VALOR DO INSS	3.937,44
ATENÇÃO É vedada a utilização de GPS para recolhimento de receita de valor inferior estipulado em Resolução publicada pelo INSS. A receita que resultar inferior deverá ser adicionada à contribuição ou importância correspondente nos meses subsequentes, até que o total seja igual ou superior ao valor mínimo fixado.		07-	
	08-		
	09- VALOR DE OUTRAS ENTIDADES	690,29	
	10- ATM/MULTA E JUROS	0,00	
	11- VALOR TOTAL	4.627,73	
		12- AUTENTICAÇÃO BANCÁRIA CEPIC 15082014 001600300001803 821596	

Identificação da operação:	GPS TIRANTE CONSTRUTORA
Data/hora da operação:	15/08/2014 20:08:38

Código da operação:	00821596
Chave de segurança:	002JRH7HMGXWR2K8

Operação realizada com sucesso conforme as informações fornecidas pelo cliente.

SAC CAIXA: 0800 726 0101
Pessoas com deficiência auditiva: 0800 726 2492
Ouvidoria: 0800 725 7474
Help Desk CAIXA: 0800 726 0104



MINISTÉRIO DA PREVIDÊNCIA E ASSISTÊNCIA SOCIAL-MPAS
INSTITUTO NACIONAL DO SEGURO SOCIAL - INSS
GUIA DA PREVIDÊNCIA SOCIAL - GPS

1. NOME OU RAZÃO SOCIAL / FONE / ENDEREÇO:

TIRANTE CONSTRUTORA E CONSULTORIA LTDA - EPP
Avenida ANDRE ANTONIO MAGGI LOTE 06 SN
(65) 3054-2320
CPA 78005-310 Cuiabá MT

2. VENCIMENTO

(Uso exclusivo INSS)

ATENÇÃO: É vedada a utilização de GPS para recolhimento da receita de valor inferior ao estipulado em Resolução publicada pelo INSS. A receita que resultar valor inferior deverá ser adicionada à contribuição ou importância correspondente nos meses subsequentes, até que o total seja igual ou superior ao valor mínimo fixado.

ORGANIZAÇÃO CONTABIL REUNIDOS S/C - CNPJ: 02.732.377/0001-60
PRODEPT TECNOLOGIA LTDA - CNPJ: 55.491.484/0001-00

3. CÓDIGO DE PAGAMENTO	2208
4. COMPETÊNCIA	07/2014
5. IDENTIFICADOR	512238194171
6. VALOR DO INSS	3.937,44
7.	
8.	
9. VLR DE OUTRAS ENTIDADES	690,29
10. ATM / MULTA E JUROS	
11. TOTAL	4.627,73

12. AUTENTICAÇÃO BANCÁRIA

MINISTÉRIO DE VITALIDADE, DOCUMENTOS E PESSOAS JURÍDICAS
INSTITUTO NACIONAL DO SEGURO SOCIAL - INSS
Avenida André Antonio Maggi, Lote 06, SN - Cuiabá, MT - CEP: 78005-310
Fone: (65) 3054-2320 - Fax: (65) 3054-2854
E-mail: atendimento@inss.gov.br - Site: www.inss.gov.br

AUTENTICAÇÃO

Confere com o original que me foi apresentada o que dou fé.

ALL 49794
R\$ 2.30

Em testemunho da verdade.
Claudio da Conceição-Escrev Autorizado



MINISTÉRIO DA PREVIDÊNCIA E ASSISTÊNCIA SOCIAL-MPAS
INSTITUTO NACIONAL DO SEGURO SOCIAL - INSS
GUIA DA PREVIDÊNCIA SOCIAL - GPS

1. NOME OU RAZÃO SOCIAL / FONE / ENDEREÇO:

TIRANTE CONSTRUTORA E CONSULTORIA LTDA - EPP
Avenida ANDRE ANTONIO MAGGI LOTE 06 SN
(65) 3054-2320
CPA 78005-310 Cuiabá MT

2. VENCIMENTO

(Uso exclusivo INSS)

ATENÇÃO: É vedada a utilização de GPS para recolhimento da receita de valor inferior ao estipulado em Resolução publicada pelo INSS. A receita que resultar valor inferior deverá ser adicionada à contribuição ou importância correspondente nos meses subsequentes, até que o total seja igual ou superior ao valor mínimo fixado.

ORGANIZAÇÃO CONTABIL REUNIDOS S/C - CNPJ: 02.732.377/0001-60
PRODEPT TECNOLOGIA LTDA - CNPJ: 55.491.484/0001-00

3. CÓDIGO DE PAGAMENTO	2208
4. COMPETÊNCIA	07/2014
5. IDENTIFICADOR	512238194171
6. VALOR DO INSS	3.937,44
7.	
8.	
9. VLR DE OUTRAS ENTIDADES	690,29
10. ATM / MULTA E JUROS	
11. TOTAL	4.627,73

12. AUTENTICAÇÃO BANCÁRIA

MINISTÉRIO DE VITALIDADE, DOCUMENTOS E PESSOAS JURÍDICAS
INSTITUTO NACIONAL DO SEGURO SOCIAL - INSS
Avenida André Antonio Maggi, Lote 06, SN - Cuiabá, MT - CEP: 78005-310
Fone: (65) 3054-2320 - Fax: (65) 3054-2854
E-mail: atendimento@inss.gov.br - Site: www.inss.gov.br

AUTENTICAÇÃO

Confere com o original que me foi apresentada o que dou fé.

ALL 49795
R\$ 2.30

Em testemunho da verdade.
Claudio da Conceição-Escrev Autorizado
Cuiabá, 19 de agosto de 2014
Prodept, Instituto do Estado de Mato Grosso





Comprovante de recolhimento de FGTS
Via Internet Banking Caixa

Nome: TIRANTE CONS E CONS
Conta de débito: 0016 / 003 / 00001803-3

Representação numérica do código de barras:
858100000005 072401801400 807571200000 460365100012

CNPJ/CEI empresa: 04.603.651/0001-27
Cód. convênio: 0180
Data de validade: 07/08/2014
Competência: 07/2014

Valor recolhido: 7,24

Identificação da operação: FGTS TIRANTE CONSTRUTORA

Data/hora da operação: 07/08/2014 16:19:30

Data de Débito: 07/08/2014

Código da operação: 00530916

Chave de Segurança: 0GVAG1ZCURSZ1ZCR

Operação realizada com sucesso conforme as informações fornecidas pelo cliente.

SAC CAIXA: 0800 726 0101
Pessoas com deficiência auditiva: 0800 726 2492
Ouvidoria: 0800 725 7474
Help Desk CAIXA: 0800 726 0104

FGTS

FUNDO DE GARANTIA DO TEMPO DE SERVIÇO

GFIP - SEFIP 8.40

GRF - GUIA DE RECOLHIMENTO DO FGTS

GERADA EM 05/08/2014 - 11:49:05

EDEMAR WAYHS

01 - RAZÃO SOCIAL/NOME

TIRANTE CONSTRUTORA E CONSULTORIA LTDA

Rua 12 de Outubro, 273 - Centro

CNPJ 08.000.000/0001-27 - Fone: (065) 30542320

CNPJ 08.000.000/0001-27 - Fone: (065) 30542320

03 - PPAS

507

04 - SIMPLES

1

05 - REMUNERAÇÃO

362,00

06 - QTD DE TRABALHADORES

1

02 - DDD/TELEFONE

(0065) 30542320

08 - CÓD RECOLHIMENTO

155

09 - ID RECOLHIMENTO

018000-2

10 - INSCRIÇÃO/TIPO(0)

04.603.651/0001-27

11 - COMPETÊNCIA

07/2014

12 - DATA DE VALIDADE

07/08/2014

13 - DEPÓSITO + CONTRIB SOCIAL

7,24

14 - ENCARGOS

0,00

15 - TOTAL A RECOLHER

7,24

VALOR FGTS A RECOLHER ATÉ O DIA 07/08/2014

BS.: MOVIMENTO COM GERAÇÃO DE 2 GRF, TODAS DEVEM SER QUITADAS OBRIGATORIAMENTE.

058100000005 072401801400 807571200000 460365100012

AUTENTICAÇÃO MECÂNICA

FGTS

FUNDO DE GARANTIA DO TEMPO DE SERVIÇO

GFIP - SEFIP 8.40

GRF - GUIA DE RECOLHIMENTO DO FGTS

GERADA EM 05/08/2014 - 11:49:05

EDEMAR WAYHS

01 - RAZÃO SOCIAL/NOME

TIRANTE CONSTRUTORA E CONSULTORIA LTDA

Rua 12 de Outubro, 273 - Centro

CNPJ 08.000.000/0001-27 - Fone: (065) 30542320

03 - PPAS

507

04 - SIMPLES

1

05 - REMUNERAÇÃO

362,00

06 - QTD DE TRABALHADORES

1

02 - DDD/TELEFONE

(0065) 30542320

08 - CÓD RECOLHIMENTO

155

09 - ID RECOLHIMENTO

018000-2

10 - INSCRIÇÃO/TIPO(0)

04.603.651/0001-27

11 - COMPETÊNCIA

07/2014

12 - DATA DE VALIDADE

07/08/2014

13 - DEPÓSITO + CONTRIB SOCIAL

7,24

14 - ENCARGOS

0,00

15 - TOTAL A RECOLHER

7,24

VALOR FGTS A RECOLHER ATÉ O DIA 07/08/2014

BS.: MOVIMENTO COM GERAÇÃO DE 2 GRF, TODAS DEVEM SER QUITADAS OBRIGATORIAMENTE.

058100000005 072401801400 807571200000 460365100012

AUTENTICAÇÃO MECÂNICA

**AUTENTICAÇÃO**

Confere com a original que me foi apresentada do que dou fé.

ALL49797
RS 2.30Em testemunho da verdade
Claudio da Conceição-Escriv Autorizado
Curitiba, 18 de agosto de 2014**AUTENTICAÇÃO**

Confere com a original que me foi apresentada do que dou fé.

ALL49796
RS 2.30Em testemunho da verdade
Claudio da Conceição-Escriv Autorizado
Curitiba, 18 de agosto de 2014



Comprovante de recolhimento de FGTS
Via Internet Banking Caixa

Nome: TIRANTE CONS E CONS
Conta de débito: 0016 / 003 / 00001803-3

Representação numérica do código de barras:

858000000755 675801801400 807571200808 460365100012

CNPJ/CEI empresa: 04.603.651/0001-27
Cód. convênio: 0180
Data de validade: 07/08/2014
Competência: 07/2014

Valor recolhido: 7.567,58

Identificação da operação: FGTS TIRANTE CONSTRUTORA

Data/hora da operação: 07/08/2014 17:24:34

Data de Débito: 07/08/2014

Código da operação: 00536223
Chave de Segurança: U3QXCVY7KUAT1G3K

Operação realizada com sucesso conforme as informações fornecidas pelo cliente.

SAC CAIXA: 0800 726 0101
Pessoas com deficiência auditiva: 0800 726 2492
Ouvidoria: 0800 725 7474
Help Desk CAIXA: 0800 726 0104



GRF - GUIA DE RECOLHIMENTO DO FGTS

GERADA EM 05/08/2014 - 11:49:05

FUNDO DE GARANTIA DO TEMPO DE SERVIÇO

GFIP - SEFIP 8.40

EDEMAR WAYHS

01-RAZÃO SOCIAL/NOME		Rua 12 de Outubro, 273 - Centro		02-DDD/TELEFONE
TIRANTE CONSTRUTORA E CONSULTORIA LTDA		78005-310 - Cuiabá-MT - Telefax: 3322-4320		(0665) 30542320
03-FRAG		04-SIMPLES	05-REMUNERAÇÃO	06-QTDE TRABALHADORES
507		1	54.594,84	52
08-CÓD RECOLHIMENTO	09-ID RECOLHIMENTO	10-INSCRIÇÃO/TIPO(8)	11-COMPETÊNCIA	12-DATA DE VALIDADE
155	018080-1	04.603.651/0001-27	07/2014	07/08/2014

13-DEPÓSITO + CONTRIB SOCIAL	14-ENCARGOS	15-TOTAL A RECOLHER
7.567,58	0,00	7.567,58

VALOR FGTS A RECOLHER ATÉ O DIA 07/08/2014

OBS.: MOVIMENTO COM GERAÇÃO DE 2 GRF, TODAS DEVEM SER QUITADAS OBRIGATORIAMENTE.

858000000755 675801801400 807571200808 460365100012

AUTENTICAÇÃO MECÂNICA



FUNDO DE GARANTIA DO TEMPO DE SERVIÇO

GFIP - SEFIP 8.40

GRF - GUIA DE RECOLHIMENTO DO FGTS

GERADA EM 05/08/2014 - 11:49:05

EDEMAR WAYHS

01-RAZÃO SOCIAL/NOME		Rua 12 de Outubro, 273 - Centro		02-DDD/TELEFONE
TIRANTE CONSTRUTORA E CONSULTORIA LTDA		78005-310 - Cuiabá-MT - Telefax: 3322-4320		(0665) 30542320
03-FRAG		04-SIMPLES	05-REMUNERAÇÃO	06-QTDE TRABALHADORES
507		1	54.594,84	52
08-CÓD RECOLHIMENTO	09-ID RECOLHIMENTO	10-INSCRIÇÃO/TIPO(8)	11-COMPETÊNCIA	12-DATA DE VALIDADE
155	018080-1	04.603.651/0001-27	07/2014	07/08/2014

13-DEPÓSITO + CONTRIB SOCIAL	14-ENCARGOS	15-TOTAL A RECOLHER
7.567,58	0,00	7.567,58

VALOR FGTS A RECOLHER ATÉ O DIA 07/08/2014

OBS.: MOVIMENTO COM GERAÇÃO DE 2 GRF, TODAS DEVEM SER QUITADAS OBRIGATORIAMENTE.

858000000755 675801801400 807571200808 460365100012

AUTENTICAÇÃO MECÂNICA

AUTENTICAÇÃO
Confere com a original que me foi apresentada do que dou fé.

Selo de Controle Digital

ALL49792
R\$ 2,30

Em testemunho da verdade.

Claudio da Conceição-Escritor Autorizado
Cuiabá, 18 de agosto de 2014TABELA COM O REGISTRO DE TÍTULOS DECLARATÓRIOS E PESSOAS JURÍDICAS
An. Cuiabá, 18.8.2014 - Fone: (65) 3322-4320 - Fax: (65) 3322-4320
Tabela de Autenticação de Títulos e Pessoas Jurídicas
www.atm.mt.gov.brAUTENTICAÇÃO
Confere com a original que me foi apresentada do que dou fé.

Selo de Controle Digital

ALL49792
R\$ 2,30

Em testemunho da verdade.

Claudio da Conceição-Escritor Autorizado
Cuiabá, 18 de agosto de 2014Poder Judiciário do Estado de Mato Grosso Cod. Serv. 58 Cod
http://www.tjmt.jus.br/selosTABELA COM O REGISTRO DE TÍTULOS DECLARATÓRIOS E PESSOAS JURÍDICAS
An. Cuiabá, 18.8.2014 - Fone: (65) 3322-4320 - Fax: (65) 3322-4320
Tabela de Autenticação de Títulos e Pessoas Jurídicas
www.atm.mt.gov.br

DATA: 05/08/2014
HORA: 11:49:05
PÁG: 0001/0024

RELAÇÃO DOS TRABALHADORES CONSTANTES NO ARQUIVO SEFIP
MODALIDADE: "BRANCO"-RECOLHIMENTO AO FGTS E DECLARAÇÃO À PREVIDÊNCIA

858000003755 675801801400 807571200808 460365100012
858100000005 072401801400 807571200000 460365100012

EMPRESA: TIRANTE CONSTRUTORA E CONSULTORIA LTDA
COMP: 07/2014 COD REC: 155 COD GPS: 2100

TOMADOR/OBRA: TIRANTE CONSTRUTORA E CONSULTORIA LTDA
NOME TRABALHADOR

REM SEM 13º SAL

FPAS: 507 OUTRAS ENT: 0039 SIMPLES: 1 RAT: 3,0 INSCRIÇÃO: 04.603.651/0001-27
FAP: 1,00 RAT AJUSTADO: 3,00
INSCRIÇÃO: 04.603.651/0001-27

REM 13º SAL BASE CÁL 13º SAL PREV SOC BASE CÁL PREV SOCIAL

ADMISSÃO CAT OCOR DATA/COD MOVIMENTAÇÃO DEPÓSITO

PATRICIA JULIANE XAVIER

1.874,70

YGOR BARROS LIMA CORREA

1.014,20

203.74188.11-9

0,00

156.27266.76-0

0,00

01/06/2011 01

168,72

03/06/2013 01

81,13

04110

0,00

04110

0,00

CONFIRMAÇÃO E REGISTRO DE FOLIO DE PREVIDÊNCIA E PRECATORIO
Ao Estado de Mato Grosso do Sul
Poder Judiciário - Tribunal de Justiça
www.poderjudicial.mt.gov.br e-mail: rj@poderjudicial.mt.gov.br

Confere com o original que me foi apresentada do
que dou fé.

ALL49758
RS 230

Em testemunho
Claudio da Conceição Escriv. Autorizado
Cuiabá 18 de agosto de 2014
Poder Judiciário do Estado de Mato Grosso
http://www.tjmt.jus.br/segs
Com. Serv. 58 Cod



WAVIS Centro
273 - 4320
Rua do Comércio, 273 - Centro
Cuiabá - MT - CEP: 13.040-000
Fone: (65) 3322-4320
Fax: (65) 3322-4320
E-mail: wavis@wavis.com.br

RELAÇÃO DOS TRABALHADORES CONSTANTES NO ARQUIVO SEFIP
MODALIDADE: "BRANCO"-RECOLHIMENTO AO FGTS E DECLARAÇÃO À PREVIDÊNCIA

8580000000755 675801801400 807571200808 460365100012
8581000000005 072401801400 807571200000 460365100012

EMPRESA: TIRANTE CONSTRUTORA E CONSULTORIA LTDA
COMP: 07/2014 COD REC: 155 COD GPS: 2100
TOMADOR/OBRA: TIRANTE CONSTRUTORA E CONSULTORIA LTDA
NOME TRABALHADOR

INSCRIÇÃO: 04.603.651/0001-27
FAP: 1,00 RAT AJUSTADO: 3,00
INSCRIÇÃO: 04.603.651/0001-27

REM SEM 13° SAL REM 13° SAL BASE CÁL 13° SAL PREV SOC PIS/PASEP/CI CONTRIB SEG DEVIDA ADMISSÃO CAT OCOR DATA/COD MOVIMENTAÇÃO DEPÓSITO CBO JAM

WANESSA FERNANDES DA SILVA 362,00 0,00 165.47959.03-2 0,00 28/03/2013 07 10/07/2014 Q1 04110 0,00

CONFIRMAÇÃO E REGISTRO DE TITULO DO DOCUMENTO
PIS/PASEP/CI 165.47959.03-2
Tabela de Contribuição Social - FGTS
www.pis.sefip.mte.gov.br

AUTENTICAÇÃO
Confere com o original que me foi apresentada do
que dou fé.
ALL 49799
RS 230

Em testemunho
Claudio da Conceição-Ferreira Autorizado
Curado 18 de agosto de 2014
Poder Judiciário do Estado de Mato Grosso CAC Serv. 53 Cod
http://www.tjdmt.jus.br/selados

Selo de Controle Digital

MT
SE. VIGIL. DO REGISTRO DE TITULO DO DOCUMENTO
213 - C-213
213 - C-213
213 - C-213

RELACÃO DOS TRABALHADORES CONSTANTES NO ARQUIVO SEPT

858000000755 675601801400 607571200808 460365100012
858100000005 072401801400 807571200000 460365100012

EMPRESA: TIRANTE CONSTRUTORA E CONSULTORIA LTDA
CNPJ: 07.703.400/0001-00

COMP: 07/2014 COD REC: 155 COD GPS: 2100

TECNADOR/OBRA: TIRANTE CONSTRUTORA E CONSULTORIA LTDA

NOME TRABALHADOR

REM SEM 13° SAL

REM 13° SAL

L 13⁰ GAL. PERU 000
PLS/PASEP/CI

ADMISSAO

OCOR DAS

MOVIMENTAÇÃO

CBO

ALAN MARCEL DE BARROS

724, 00

BAHRO9
T24 00

128.31653.40-3

124 50350 13-6
0,00

79,64

0,00

0.00

124,00

0.00

772013
79.64

0.00

01224
0.30[illegible]

AUTENTICAÇÃO

Confere com o original que me foi apresentada do
que dou fé.

ALL 49800

ALL 49800
RS 2.30

Em testemunho

Claudio da Conceicao-Escritor A. L. C. da verdade

Conselheiro-Escritor Autorizado
Cuiabá 18 de agosto de 2014
Poder Judiciário do Estado de Mato Grosso

<http://www.fim.br/br/brsels>

TOTAIS DA EMPRESA/TOMADOR
4.598.90

0.00

0,00

438.09

PC 86C

0.00

DATA: 05/08/2014
HORA: 11:49:05
PÁG : 0004/0024

RELACÃO DOS TRABALHADORES CONSTANTES NO ARQUIVO SEFIP
RESUMO DO PCHAMENTO - TOMADOR DE SERVIÇOS/OBRA

MODALIDADE : "BRANCO"-RECOLHIMENTO AO FGTS E DECLARAÇÃO À PREVIDÊNCIA

858000000755 675801801400 807571200808 460365100012
858100000005 072401801400 807571200000 460365100012

EMPRESA: TIRANTE CONSTRUTORA E CONSULTORIA LTDA
COMP: 07/2014

COMP: 07/2014 COD REC:155 COD GPS:2100

DATE: 07/20/14 COD REC: 155 COD GPS: 2100
TOMADOR/CBPA - INFORMACAO

.....

LOGRADOURO: RUA BARAC DE MELGACO 2350 E BARAO

CIDADE: CUIABA

.....

Nº ARQUIVO: GUXVDqYLIT00000-1
INSCRIÇÃO: 04.603.651/0001-27
FAP: 1,00 RAT AJUSTADO: 3,00
INSCRIÇÃO: 04.603.651/0001-27

CNAB PREPONDERANTE 4299599

CNAE: 4299599

CNAE: 4299599

SECRET

BASE CÁL 13° PREV SOC

0,00

0.03

0.00

0,00

Todos los datos se encuentran en los libros de cuentas de la empresa. Veremos los datos de la cuenta de ventas.

AUTENTICAÇÃO

ATENTELIZAÇÃO
Confere com a original que me foi apresentada do
que dou fé.

ALL49803
RS 230

Em testemunho de
Claudio da Conceição da verdade

Culabá 18 de agosto de 2017

Órgão Judiciário do Estado de Mato Grosso

<http://www.int.jus.br/selos>



Q

RESUMO DAS INFORMAÇÕES À PROVIDÊNCIA SOCIAL CONSTANTES NO ARQUIVO SEFIP
TOMADOR DE SERVIÇOS/OBRA

EMPRESA: TIRANTE CONSTRUTORA E CONSULTORIA LTDA
COMP: 07/2014 COD REC: 155
TOMADOR/OBRA: TIRANTE CONSTRUTORA E CONSULTORIA LTDA
LOGRADUJO: RUA BARAO DE MELGACO 2350 E BARAO CENTER S 211
CIDADE: CUIABA

FPAS: 507 OUTRAS ENT: 0379 SIMPLES: 1 RAT: 3,0
Nº DE CONTROLE: J14KQ38KUMK0000-1
BAIRRO: CENTRO SUL
CEP: 78026-800 TELEFONE: 0665 3054 2320

Nº ARQUIVO: 66XVDGYLIC00000-1
INSCRIÇÃO: 04.503.651/0001-27
FAP: 1,00 RAT AJUSTADO: 3,00
INSCRIÇÃO: 04.503.651/0001-27

CNAE PREPONDERANTE 4295599
CNAE 4295599

VALOR DEV PREV SOC CALCULADO SEFIP:
SALÁRIO FAMÍLIA:
SALÁRIO MATERNIDADE:
VALORES PAGOS COOP TRABALHO - SEM ADICIONAL:
VALORES PAGOS COOP TRABALHO - ADIC. 15 ANOS:
VALORES PAGOS COOP TRABALHO - ADIC. 20 ANOS:
VALORES PAGOS COOP TRABALHO - ADIC. 25 ANOS:

1.418,71 CONTRA SEGURADOS - DEVIDA:
0,00 RECEITA EVENTO DESP/PATROCÍNIO:
0,00 PERC DE ISENÇÃO DE FILANTROPIA:
0,00 13º SALÁRIO MATERNIDADE:
0,00 COM PRODUÇÃO PJ:
0,00 COM PRODUÇÃO PF:
0,00 VALOR DAS FATURAS EMITIDAS PARA O TOMADOR:

438,09
0,00
0,00
0,00
0,00
0,00
0,00

COMPENSAÇÃO
PERÍODO INICIAL:
VALOR ABATIDO:
PERÍODO FINAL:
0,00 VALOR A COMPENSAR:

0,00 VALOR ABATIDO PELO SEFIP:
0,00 VALOR A COMPENSAR/RESTITUIR:

0,00
0,00
0,00
0,00

RETENÇÃO (LEI 9.711/98)
VALOR INFORMADO:
0,00 VALOR EXCEDENTE AO LIMITE DOS 30%:

0,00
0,00

BASE DE CÁLCULO APOSENTADORIA ESPECIAL/OCORRÊNCIA
15 ANOS:
QUANTIDADE:
20 ANOS:
QUANTIDADE:

0,00
0
0,00
0

QUANTIDADE DE MOVIMENTAÇÕES / CÓDIGOS

H:	C 11:	0 12:	0 13:	0 14:	0 J:	0 K:	0 L:	0 M:	0 N1:
N2:	0 N3:	0 01:	0 02:	0 03:	C P1:	0 P2:	0 P3:	0 Q1:	1 Q2:
Q3:	0 Q4:	0 Q5:	0 Q6:	0 R:	0 S2:	0 S3:	0 U1:	0 U2:	0 U3:
V3:	0 W:	0 X:	0 Y:	0 Z1:	0 Z2:	0 Z3:	0 Z4:	0 Z5:	0 Z6:

LEGISLAÇÃO E REGISTRO DE TÍTULOS DOCUMENTOS - PESSOAS FÍSICAS
CUIABÁ, 18 de agosto de 2014
Poder Judiciário do Estado de Mato Grosso Com Serv 56 Cod
http://www.tjmt.jus.br/selos

AUTENTICAÇÃO

Confere com a original que me foi apresentada do
que dou fé.

ALL49802
R\$ 2.30

Selo de Controle Digital

Em testemunho da verdade

Claudio da Conceição Escrivã Autorizada

Cuiabá, 18 de agosto de 2014

Poder Judiciário do Estado de Mato Grosso Com Serv 56 Cod

http://www.tjmt.jus.br/selos



RELACÃO DOS TRABALHADORES CONSTANTES NO ARQUIVO SEFIP
MODALIDADE: "BRANCO" - RECOLHIMENTO AO FUS E DECLARAÇÃO À PREVIDÊNCIA

858000000755 675801801406 807571200808 460365100012
858100000005 972401801406 807571200000 460365100012

EMPRESA: TIRANTE CONSTRUTORA E CONSULTORIA LTDA
COMP: 07/2014 COD REC: 155 COO GPS: 2206
TOMADOR/ÓBRA: REFORMA E AMPLIAÇÃO DO EDIF SEDE ALMT
NOME TRABALHADOR
REM GRM 13* SAL

REM GRM 13* SAL	REM 13* SAL	BASE CÁL 13* SAL PREV SOC	FIS/PASEP/CI	CONTRIB SEG DEVIDA	ADMISSÃO	CAT	OCOR	DATA/COD MOVIMENTAÇÃO	CBO	JAM
		BASE CÁL PREV SOCIAL								
ALDO DA SILVA PINTO	1.439,22	0,00	127.18785.40-5	12/05/2014	01				63341	
ANTONIO AUXILIADORA DE CAMPOS	1.571,58	0,00	125.16933.30-6	04/02/2014	01			115,14	0,00	
EDSON NATALINO CORREA JUNIOR	1.439,70	0,00	160.18990.59-8	03/03/2014	01			125,73	0,00	
EVA MARIA MARTINS DA CRUZ	2.247,59	0,00	125.04042.61-4	01/12/2010	01			115,17	0,00	
EVERTON ZAVO DE MORAIS	1.350,19	0,00	160.15630.43-0	01/10/2012	01			129,01	0,00	
FABIO CARDOSO BOTELHO	4.525,78	0,00	127.86339.40-7	08/03/2012	01			100,01	0,00	
FRANCILEY ROBERTO DE SOUZA	1.462,67	0,00	190.19770.31-7	19/08/2013	01			362,15	0,00	
GEOVANI APARECIDO DA ROSA	1.674,52	0,00	130.31963.43-7	01/04/2011	01			137,01	0,00	
GUSTAVO PAULA PATRICIO	2.563,48	0,00	129.87011.40-5	07/02/2014	01			133,96	0,00	
JAIR LOPES DE SOUZA	1.462,17	0,00	100.98777.67-8	08/05/2012	01			213,07	0,00	
JOAO ALMEIDA CAMPOS	2.204,23	0,00	132.53920.40-1	04/07/2011	01			116,98	0,00	
JOAO VICTOR DA SILVA PINTO	1.173,27	0,00	161.97357.94-2	07/05/2012	01			176,33	0,00	
LUIZ CARLOS DE LIMA	1.439,22	0,00	120.73157.31-5	02/05/2014	01			93,86	0,00	
LAIZ FERNANDO DE PAULA	3.014,11	0,00	127.05638.40-9	03/02/2014	01			115,14	0,00	
MANOEL DO NASCIMENTO DE CAMPOS FILHO	1.773,86	0,00	122.20813.79-9	01/06/2011	01			261,13	0,00	
								141,91	0,00	

AUTENTICAÇÃO

Confere com a original que me foi apresentada do que dou fé.

ALL49801
R\$ 2,30

Em testemunho da veridade
Claudio da Conceição-Escrev Autorizado
Cuiabá, 18 de agosto de 2014
Poder Judiciário do Estado de Mato Grosso Conf Serv 58 Cod
http://www.tjmt.jus.br/sels

RELACÃO DOS TRABALHADORES CONSTANTES NO ARQUIVO SEFIP
 MODALIDADE: "BRANCO" - RECOLTAMENTO AO FGTS E DECLARAÇÃO À PREVIDÊNCIA

858000000755 675801801400 807571200808 460365100012
 858100000005 072401801400 807571200000 460365100012

EMPRESA: TIRANTE CONSTRUTORA E CONSULTORIA LTDA
 COMP: 07/2014 COD REC: 155 COD GPS: 2208

TOMADOR/OBRA: REFORMA E AMPLIAÇÃO DO EDIF SEDE ALMT

PFAS: 507 OUTRAS ENT: 0079 SIMPLES: 1 RAT: 3,0 INSCRIÇÃO: 04.603.651/0001-27
 FAP: 1,00 RAT AJUSTADO: 3,00
 INSCRIÇÃO: 512110853478

NOME TRABALHADOR

REM SEM 13º SAL

REM 13º SAL

BASE CÁL 13º SAL PREV SOC

BASE CÁL PREV SOCIAL

PIS/PASEP/CI

ADMISSÃO

CONTRIB SEG DEVIDA

SIMPLES: 1

CAT OCOR

RAT: 3,0

DATA/COD MOVIMENTAÇÃO

INSCRIÇÃO:

DEPÓSITO

CEO

JAM

MAXSUEL DA SILVA	1.469,76	0,00	164.72245.62-3	24/07/2013	01	07170	
RICARDO FERREIRA SOLINA DA SILVA	991,41	0,00	129.17217.40-7	132,27		117,58	0,00
ROBIN FERREIRA DE LIMA	1.673,86	0,00	108.84734.25-8	19/02/2013	01	07170	0,00
SILVIO MARIANO DA COSTA	3.676,39	0,00	108.84728.25-8	05/10/2011	01	79,31	0,00
TIAGO GONCALVES DOS SANTOS	2.016,59	0,00	139.44758.31-4	14/07/2011	01	133,91	0,00
		0,00	0,00	404,40		294,12	0,00
		0,00	0,00	01/03/2012	01	161,32	0,00
		0,00	0,00	181,49			0,00

CONFIRMAÇÃO DE RECEBIMENTO DE FISCOS COORDENADORES E PREVIDÊNCIA
 Ao Tabelião Vitorino, 141, Guassim - Foz de Iguaçu, apresentamos a seguinte situação:
 O Tabelião Vitorino, 141, Guassim - Foz de Iguaçu, recebeu a seguinte situação:
 O Tabelião Vitorino, 141, Guassim - Foz de Iguaçu, recebeu a seguinte situação:
 O Tabelião Vitorino, 141, Guassim - Foz de Iguaçu, recebeu a seguinte situação:

AUTENTICAÇÃO

Confere com a original que me foi apresentada do que dou fé.

ALL49822
 R\$ 2,30

Selo de Controle Digital

Em testemunho da verdade
 Claudio de Conceição - Fiscal Autorizado
 Curitiba, 18 de agosto de 2014
 Poder Judiciário do Estado de Mato Grosso do Sul
 http://www.tjmt.jus.br/selos



RELACÃO DOS TRABALHADORES COM GRRF CONSTANTES NO ARQUIVO SEIIP
MODALIDADE : "BRANCO" - RECOLHIMENTO AO FGTS E DECLARAÇÃO À PREVIDÊNCIA

EMPRESA: TIRANTE CONSTRUTORA E CONSULTORIA LTDA
COMP: 07/2014 CUD REC.155

COMP: 07/2014 CDD REC: 155 CDD GP8: 2208

TOMADOR/OBRA: REFORMA E AMPLIACAO DO EDIF. SEDE ALMT

NAME TRABALDADOR
REM SEM 13° SAL

REM SEM 13° SAL

REM 13° SAL.

10/38594/51E

ADMISSÃO

DATE REC'D

ON MOVEMENT

CÃO

DURVALINO DOS SANTOS

964.738

1.192, 11

123.10497 85-3

01/02/11

10

10/07/2014 11

7152

0.00
NET

THE UNIVERSITY OF CHICAGO PRESS
40 Voltaire Avenue, 1st Floor, Chicago, Illinois 60607-7099, U.S.A.
Telephone: (773) 835-5000 Fax: (773) 835-5001
www.press.uchicago.edu or www.press.uchicago.edu/uk

AUTENTICAÇÃO

AUTENTICAÇÃO
Confere com a original que me foi apresentada do
que dou fé.

ALL 49823
RS 2.30

From last time:

Em testemunho (Claudio da Costa) da verdade

Curitiba, 18 de agosto de 2014.

o estado de Mato Grosso do Sul.

TOTAIS DA KMERESA/TOMADOR 40.214,78

1.194,11

1.194.11

4.035,79

3-14(9) HA

3

RELACÃO DOS TRABALHADORES CONSTANTES NO ARQUIVO SEFIP
RESUMO DO FECHAMENTO - TOMADOR DE SERVIÇOS/OBRA
MODALIDADE: "BRANCO"-RECOLHIMENTO AO FGTS E DECLARAÇÃO À PREVIDÊNCIA

858000000755 675801801400 807571200808 460365100012
858100000005 072401801400 807571200000 460365100012

EMPRESA: TIRANTE CONSTRUTORA E CONSULTORIA LTDA
COMP: 07/2014 COD REC: 155 COD GFS: 2208
TOMADOR/OBRA: REFORMA E AMPLIACAO DO EDIF SEDE ALNT
LOGRADOURO: RUA BARAO DE MELGACO 2350 E BARAO CENTER S 211
CIDADE: CUIABÁ

Nº ARQUIVO: GUXVDqYLt00000-1
INSCRIÇÃO: 04.603.651/0001-27
FAP: 1,00 RAT AJUSTADO: 3,00
INSCRIÇÃO: 512110853478
CNAE PREFONDERANTE 4299599
CNAE: 4299599

UF: MT CEP: 78020-800 BAIRRO: CENTRO SUL

CAT	QUANT	REMUNERACÃO SEM 13*	REMUNERACÃO 13*	BASE CÁL PREV SOC	BASE CÁL 13* PREV SOC
01	21	39.260,60	0,00	40.224,78	1.194,11
TOTAIS:	21	39.260,60	0,00	40.224,78	1.194,11

AUTENTICAÇÃO
Confere com a original que me foi apresentada do
que dou fé.
ALL4821
R\$ 230

Em testemunho da verdade
Claudio da Conceicao-Escriv Autorizado
Cuiabá, 18 de agosto de 2014
Poder Judiciário do Estado de Mato Grosso Com Serv 58 Cod
http://www.tjmt.us.br/selo

Selo de Controle Fungido

MT

1ª Vara do Trabalho de Cuiabá - Mato Grosso

DATA: 05/03/2014
HORA: 11:49:05
PAG: 0012/0024

MINISTÉRIO DA ENDA - NF

MINISTÉRIO DO TRABALHO - EMPREGO - MTE
GFIP - SEIP 8.40 (30/06/2008) TABELAS 23.0 (14/01/2014)

RESUMO DAS INFORMAÇÕES À PREVIDÊNCIA SOCIAL CONSTANTES NO ARQUIVO SEIP
TOMADOR DE SERVIÇOS/OBRA

Nº ARQUIVO: GUXVQYLIT00000-1
INSCRIÇÃO: 04.603.651/0001-27
FAP: 1,00 RAT AJUSTADO: 3,00
INSCRIÇÃO: 512110853478
CNAE PREPONENTE: 429599
CNAE: 429599

EMPRESA: TIRANTE CONSTRUTORA E CONSULTORIA LTDA
COMP: 01/2014 COD REC: 155 COD GPS: 2208
TOMADOR/OBRA: REFORMA E AMPLIAÇÃO DO EDIF SEDE ALMT
LOGRADOURO: RUA BARAD DE MELGACO 2350 E BARAO CENTER S 211
CIDADE: CUIABA
UF: MT
CEP: 78020-800
BAIRRO: CENTRO SUL
TELEFONE: 0665 3054 2320

VALOR DEV PRV SOC CALCULADO SEIP: 15.964,41 CONTRIB SEGURADOS - DEVIDA: 4.035,79
SALÁRIO FAMILIA: 0,00 RECEITA EVENTO DESP/PATROCÍNIO: 0,00
SALÁRIO MTEENIDADE: 0,00 PERC DE ISENÇÃO DE FILANTROPIA: 0,00
VALORES PAGOS COOP TRABALHO - SEM ADICIONAL: 0,00 13º SALÁRIO MATEMÁTICA: 0,00
VALORES PAGOS COOP TRABALHO - ADIC. 15 ANOS: 0,00 COM PRODUÇÃO PT: 0,00
VALORES PAGOS COOP TRABALHO - ADIC. 20 ANOS: 0,00 COM PRODUÇÃO PF: 0,00
VALORES PAGOS COOP TRABALHO - ADIC. 25 ANOS: 0,00 VALOR DAS FATURAS EMITIDAS PARA O TOMADOR: 0,00

CONTERSAÇÃO
PERÍODO INICIAL: VALOR SOLICITADO: 0,00
VALOR ABATIDO: 0,00 VALOR EXCEDENTE AO LIMITE DOS 30%: 0,00

RETENÇÃO LEI 9.711/98)
VALOR INPOINADO: 0,00 VALOR ABATIDO PELO SEIP: 0,00 VALOR A COMPENSAR/RESTITUIR: 0,00

BASE DE CÁLCULO APOSENTADORIA ESPECIAL/CORRÊNCIA
15 ANOS: 0,00 20 ANOS: 0,00 25 ANOS: 0,00
QUANTIDADE: 0 QUANTIDADE: 0 QUANTIDADE: 0

QUANTIDADE DE MOVIMENTAÇÕES / CÓDIGOS

H:	0	I1:	0	I2:	0	I3:	0	I4:	0	J:	0	K:	0	L:	0	M:	0	N1:	0
N2:	0	N3:	0	O1:	0	O2:	0	O3:	0	P1:	0	P2:	0	P3:	0	Q1:	0	Q2:	0
Q3:	0	Q4:	0	Q5:	0	Q6:	0	R:	0	S2:	0	S3:	0	U1:	0	U2:	0	U3:	0
V3:	0	W:	0	X:	0	Y:	0	Z1:	0	Z2:	0	Z3:	0	Z4:	0	Z5:	0	Z6:	0

CONFIRMAÇÃO E REGISTRO DE ATIVIDADES DO TRABALHADOR E PREVIDÊNCIA SOCIAL
At: Cuiaba, 141, Rua...
Tabela de Registro de Atividades do Trabalhador e Previdência Social
www.gestaoonline.com.br ou e-mail: gestaoonline@gestaoonline.com.br

AUTENTICAÇÃO
Confere com a original que me foi apresentada do
que dou fé.

AL-49805
RS 220

Em testemunho
Cuiaba, 18 de agosto de 2014
Judiciário do Estado de Mato Grosso Cod Serv 58 Cod

Selo de Controle Fiscal

Carimbo: 12.03.2014 13:23 - Cuiaba

RESUMO DAS INFORMAÇÕES À PREVIDÊNCIA SOCIAL CONSTANTES NO ARQUIVO SEFIP
TOMADOR DE SERVIÇOS/OBRA

Nº ARQUIVO: GUXVQYLIT00000-1
INSCRIÇÃO: 04.603.651/0001-27
FAP: 1,00 RAT AJUSTADO: 3,00
INSCRIÇÃO: 512219702374
CNAE PREPONDERANTE: 4293599
CNAE: 4293599

EMPRESA: TIRANTE CONSTRUTORA & CONSULTORIA LTDA
COMP: 07/2014 COD REC: 158 COD GP8: 2208
TOMADOR/OSCA: RE DES OLEGARIO MOREIRA DE BARROS
PPAS: 507 CUTRAS ENT: 0079 SIMPLES: 1 RAT: 3,0
Nº DE CONTRATO: HB3511C10000-3
LOCOMOTOR: RUA BARAO DE MELGACO 2350 E BARAO CENTR 8 211
CIDADE: CUIABA
UF: MT
CEP: 78020-800 TELEFONE: 065 3054 2320

VALOR DEV PREV SOC CALCULADO SEFIP: 6.147,56 CONTRIB SEGURADOS - DEVIDA: 1.508,57
SALÁRIO FAMÍLIA: 0,00 RECEITA EVENTO DESP/PATROCÍNIO: 0,00
SALÁRIO MATERNIDADE: 0,00 PERC DE ISENÇÃO DE FILANTROPIA: 0,00
VALORES PAGOS COOP TRABALHO - SEM ADICIONAL: 0,00 13º SALÁRIO MATERNIDADE: 0,00
VALORES PAGOS COOP TRABALHO - ADIC. 15 ANOS: 0,00 COM PROTEÇÃO FJ: 0,00
VALORES PAGOS COOP TRABALHO - ADIC. 20 ANOS: 0,00 COM PRODUÇÃO PF: 0,00
VALORES PAGOS COOP TRABALHO - ADIC. 25 ANOS: 0,00 VALOR DAS FATURAS EMITIDAS PARA O TOMADOR: 0,00

COMPENSAÇÃO
PERÍODO INICIAL: VALOR SOLICITADO: 0,00
VALOR ABATIDO: 0,00 VALOR EXCEDENTE AO LIMITE DOS 30%: 0,00

RETENÇÃO (LEI 9.711/96)
VALOR INFORMADO: 0,00 VALOR ABATIDO PELO SEFIP: 0,00 VALOR A COMPENSAR/RESTITUIR: 0,00

BASE DE CÁLCULO APOSENTADORIA ESPECIAL/OCCORRÊNCIA
15 ANOS: 0,00 20 ANOS: 0,00 25 ANOS: 0,00
QUANTIDADE: 0 QUANTIDADE: 0 QUANTIDADE: 0

QUANTIDADE DE MOVIMENTAÇÕES / CÓDIGOS

H :	0 I1:	0 I2:	0 I3:	0 I4:	0 J :	0 K :	0 L :	0 M :	0 N1:
N2:	0 N3:	0 O2:	0 O3:	0 O4:	0 P1:	0 P2:	0 P3:	0 Q1:	0 Q2:
Q3:	0 Q4:	0 Q5:	0 Q6:	0 R :	0 S2:	0 S3:	0 U1:	0 U2:	0 U3:
V3:	0 W :	0 X :	0 Y :	0 Z1:	0 Z2:	0 Z3:	0 Z4:	0 Z5:	0 Z6:

REGISTRO E REGISTRO DE TÍTULOS DOCUMENTOS 2
Av. Cuiabá Velha, 141 - Cuiabá/MT - Fone: (65) 3002-0000 - E-mail: registro@primusonline.com.br
Tabela/Registadora: Gloria Alice Ferreira
www.primusonline.com.br - e-mail: registro@primusonline.com.br

AUTENTICAÇÃO
Confere com a original que me foi apresentada do que dou fé.

ALL49827
RS 230

Selo de Controle Digital

Em testemunho da verdade,
Claudio da Conceição-Escriv Autorizado
Cuiabá 18 de agosto de 2014
Poder Judiciário do Estado de Mato Grosso Cod. Serv 58 Cod
http://www.tjmt.jus.br/selos



RELACÃO DOS TRABALHADORES CONSTANTES NO ARQUIVO SEFIP
 MODALIDADE: "BRANCO" - RECOLHIMENTO AO PIS E DECLARAÇÃO À PREVIDÊNCIA

858000010755 675601801400 807571200808 450365100012
 858100000005 072401801400 807571200800 450365100012

EMPRESA: TIRANTE CONSTRUTORA E CONSULTORIA LTDA
 COMP: 07/2014 COD REC: 156 COD GPS: 2206
 TOMADOR/ORA: E E NOVA ADOZIZAL

INSCRIÇÃO: 04.603.651/0001-27
 FAP: 1.00 RAT AJUSTADO: 3.00
 INSCRIÇÃO: 242222/15678

NOME TRABALHADOR
 REM SEM 13º SAL

PTAS: 507 OUTRAS ENT: 0079 RAT: 3,0
 SIMPLES: 1

REM 13º SAL BASE CÁL 13º SAL PREV SOC CONTRIB SEG DEVIDA ADMISSÃO CAT OCOR DATA/COD MOVIMENTAÇÃO CBO
 BASE CÁL PREV SOCIAL

ADENIL BENEDITO DA SILVA	130.38589.40-2	20/01/2014	01	103,43	07170
ANTONIO BENEDITO DE ABEUDA	0,00	19C,43			0,00
DANIEL CARLOS DA CRUZ	107.98334.35-7	15/01/2014	01	157,64	05174
JEAN SANTOS FIGUEIREDO	161.37848.29-4	20/01/2014	01	101,57	07170
JERFERSON MARCOS DE BRITO	203.33683.21-2	10/02/2014	01	98,99	07170
JOAO BATISTA FERREIRA	162.73371.39-4	20/01/2014	01	85,61	07170
JOSE ALVES DE ANDRADE NETO	125.51303.23-2	23/01/2014	01	102,09	07170
JOSE DE LIMA CAMPOS	125.43669.68-1	01/11/2013	01	130,66	07153
JOSEVAL JOSE DA CRUZ	126.22452.40-7	20/01/2014	01	93,59	07170
LEONCIO LUIZ DA SILVA	130.25934.40-8	09/04/2014	01	136,43	07152
MURILDO MARTINS DCS SANTOA	125.28606.68-5	10/02/2014	01	100,35	07170
MILITAC FRANCISCO DE BELEM SANTANA FILHO	209.28472.01-3	14/01/2014	01	159,16	05174
OSMAR LUIZ DA COSTA	209.28650.76-0	20/01/2014	01	233,01	07102
REBERSON LUIZ DA SILVA	165.58811.93-7	20/01/2014	01	99,62	07170
VICENTE FRANCISCO DE BELEM	165.58351.41-3	22/01/2014	01	136,38	07152
	127.93551.40-8	07/02/2014	01	119,49	0,00

DECLARAÇÃO E REGISTRO DE TÍTULOS DISCIPLINARES
 Av. Getúlio Vargas, 141 - Cuiabá - Mato Grosso
 Tel: (65) 321.1111 - Fax: (65) 321.1112
 www.primataonline.com.br e-mail: registro@primataonline.com.br

AUTENTICAÇÃO
 Confere com a original que me foi apresentada do
 que dou fé.

ALL49828
 RS 230

Selo de Controle Digital

Em testemunho da verdade,
 Claudine da Conceição-Escriv Autizada
 Cuiabá, 18 de agosto de 2014
 Poder Judiciário do Estado de Mato Grosso, Cod. Serv. 58 Cod
 http://www.tjmt.jus.br/seis

DATA: 05/08/2014
HORA: 11:49:05
PÁG: 0015/0024

RELAÇÃO DOS TRABALHADORES CONSTANTES NO ARQUIVO SEFIP
MODALIDADE: "BRANCO"-RECOLHIMENTO AO FGTS E DECLARAÇÃO À PREVIDÊNCIA

858000000755 675801801400 807571200808 450365100012
858100000005 072401801400 807571200000 450365100012

EMPRESA: TIRANTE CONSTRUTORA E CONSULTORIA LTDA
COMP: 07/2014 COD REC:155 COD GPS: 2208
TOMADOR/OBRA: E E NOVA ACORIZAL

INSCRIÇÃO: 04.603.651/0001-27
FAP: 1,00 RAT AJUSTADO: 3,00
INSCRIÇÃO: 512222/15675

WILSON BOMDESPACHO DE SOUZA

REM 13° SAL 1.248,04
REM 13° SAL 0,00
REM 13° SAL 0,00

BASE CÁL 13° SAL 130.41334.40-1
BASE CÁL PREV SOC 0,00
BASE CÁL PREV SOCIAL 0,00

OUTRAS ENT: 0079 SIMPLES: 1 RAT: 3,0
AMISSÃO CAT OCOR DATA/COD MOVIMENTAÇÃO
CONTRIB SEG DEVIDA

DEPÓSITO CBO
JAM

99,84 07170
9,00



Handwritten signature and stamp at the bottom right of the page.

DATA: 05/08/2014
HORA: 11:43:05
PÁG: 0016/0024

MINISTERIO DA SAUDE - MF

GFIP - SEFIP B.40 (30/11/2008) TABELAS 33.0 (14/01/2014)

RELACÃO DOS TRABALHADORES COM GERF CONSTANTES NO ARQUIVO SEFIP
MODALIDADE : "BRANCO"-RECOLHIMENTO AO FGTS E DECLARAÇÃO À PREVIDÊNCIA

858000000755 675801801400 807571200808 460165100012
858100000005 072401801400 807571200000 460365100012

EMPRESA: TIRANTE CONSTRUTORA E CONSULTORIA LTDA	INSCRIÇÃO: 04.603.651/0001-27
COMET: 07/2014 COD REC:155	FAP: 1,00 RAT AJUSTADO: 3,00
TOMADOR/CBPA: E E NOVA ACOPIZAL	INSCRIÇÃO: 512222715675
NOME TRABALHADOR	ADMISSÃO CAT CCOR DATA/COD MOVIMENTAÇÃO
REN SEM 13° SAL	DEPÓSITO
IGOR PENA RAMOS DA SILVA	23/07/2014 11
102,24	0,00
	04142
	9,00

CONFIRMAÇÃO E REGISTRO DE FISCOS DOCUMENTOS E PRESENCIA AUTENTICAÇÃO

CONFERE COM A ORIGINAL QUE ME FOI APRESENTADA DO

ALL49830

RS 2.30

Em testemunho

Claudio da Conceição-Escrit. Autorizada

Poder Judiciário do Estado de Mato Grosso

http://www.fimjus.br/selos

Cod. Serv. 5a Cod

Setor de Controle Externo

MT

SERVIDOR

TOTALS DA EMPRESA/TOMADOR	320,47	2.180,95	1.954,86	0,00
24.538,28				

RELACÃO DOS TRABALHADORES CONSTANTES NO ARQUIVO SEFIP

RESUMO DO FECHAMENTO - TOMADOR DE SERVIÇOS/CBRA.

MODALIDADE : "BRANCO"-RECOLHIMENTO AO FGTS E DECLARAÇÃO DE PREVIDÊNCIA

858000000755 675801801400 807571200808 460365100012
858100000005 072401801400 807571200000 460365100012

EMPRESA: TIRANTE CONSTRUTORA E CONSULTORIA LTDA
COMP: 07/2014 COD REC: 155 COD GPS: 2208
TOMADOR/OBRA: E E NOVA ACORIZAL

LOGRADURO: RUA BARAO DE MELGACO 2350 E BARAO
CIDADE: CUIABA

Nº ARQUIVO: G3XVDQYLTC0000-1
INSCRIÇÃO: 04.603.651/0001-27
FAF: 1,00 RAT AJUSTADO: 3,00
INSCRIÇÃO: 512222/15675

CNAE PRPONDERANTE	4299599
CNAE :	4299599

OUTRAS ENT: 0079 SIMPLES: 1
N° DE CONTROLE: Jcqd0efbKfy0000-7

BAIRRO: CENTRO SUL

UF: MT CEP: 78020-800

CAT	QUANT	REMUNERAÇÃO SEM 13ª
1	1	1
2	2	2
3	3	3
4	4	4
5	5	5
6	6	6
7	7	7
8	8	8
9	9	9
10	10	10
11	11	11
12	12	12
13	13	13
14	14	14
15	15	15
16	16	16
17	17	17
18	18	18
19	19	19
20	20	20
21	21	21
22	22	22
23	23	23
24	24	24
25	25	25
26	26	26
27	27	27
28	28	28
29	29	29
30	30	30
31	31	31
32	32	32
33	33	33
34	34	34
35	35	35
36	36	36
37	37	37
38	38	38
39	39	39
40	40	40
41	41	41
42	42	42
43	43	43
44	44	44
45	45	45
46	46	46
47	47	47
48	48	48
49	49	49
50	50	50
51	51	51
52	52	52
53	53	53
54	54	54
55	55	55
56	56	56
57	57	57
58	58	58
59	59	59
60	60	60
61	61	61
62	62	62
63	63	63
64	64	64
65	65	65
66	66	66
67	67	67
68	68	68
69	69	69
70	70	70
71	71	71
72	72	72
73	73	73
74	74	74
75	75	75
76	76	76
77	77	77
78	78	78
79	79	79
80	80	80
81	81	81
82	82	82
83	83	83
84	84	84
85	85	85
86	86	86
87	87	87
88	88	88
89	89	89
90	90	90
91	91	91
92	92	92
93	93	93
94	94	94
95	95	95
96	96	96
97	97	97
98	98	98
99	99	99
100	100	100

REMUNERAÇÃO 13*

BASE CÁL. 13° PREV SOC

01	17	24.436,04
----	----	-----------

24, 538, 28

320.47

TOTALS:	17	24.436,04
---------	----	-----------

24.538,28

320.47

INFLUËNÇË E INSTRUMENTIT DHE TITULLS DOKUMENTOR
A.V. BASHA VARGAS /45/ K. - shqiptar - p.shqiptar
Jedellia/Republika e Shqipërisë, 2002-2003 - Psh. Psh. Psh. Psh. Psh.
www.dokumentimi.com

AUTENTICACÃO

AUTENTICAÇÃO
Confere com o original que me foi apresentado e
que dou fé.

ALL49829
R5 230

Selo de Controle Digital

Em testemunho, Claudio da Corbeira-Escrit. Autorizado da verdade
Culpa, 15 de agosto de 2018.
Poder Judiciário, 2018.

Estado de Mato Grosso Cod. Serv. 58 Cod.
http://www.fmt.jus.br/sellos



RESUMO DAS INFORMAÇÕES À PREVIDÊNCIA SOCIAL CONSTANTES NO ARQUIVO SERIP
TOMADOR DE SERVIÇOS/OSNA

EMPRESA: TIZANTE CONSTRUTORA E CONSULTORIA LTDA
COMP: 07/2014 COD REC: 155
TOMADOR/OSNA: E E NOVA ACRIZAL
LOGRADUERO: RUA BARAO DE MELGACO 2350 E BARAO CENTER S 211
CIDADE: CUIABA

FPAS: 107
OUTRAS ENT: 0079
SIMPLES: 1
Nº DE CONTROLE: J0q0efbK4YU0000-7
RAT: 3,0

Nº ARQUIVO: G4XVDQVL1L00000-1
INSCRIÇÃO: 04.503.551/0001 27
PAP: 1,00 RAT AJUSTADO: 3,00
INSCRIÇÃO: 342222/15675
CNAE PREPONDERANTE: 4299599
CNAE: 4299599

VALOR DEV PREV SOC CALCULADO SERIP:

SALÁRIO FAMÍLIA:

SALÁRIO MATERNIDADE:

VALORES PAGOS COOP TRABALHO - SEM ADICIONAL:

VALORES PAGOS COOP TRABALHO - ADIC. 15 ANOS:

VALORES PAGOS COOP TRABALHO - ADIC. 20 ANOS:

VALORES PAGOS COOP TRABALHO - ADIC. 25 ANOS:

COMPENSAÇÃO

PERÍODO INICIAL:

VALOR ABATIDO:

PERÍODO FINAL:
0,00 VALOR A COMPENSAR:

RETENÇÃO (LEI 9.711/98)
VALOR INFORMADO:

0,00 VALOR ABATIDO PELO SERIP:

VALOR A COMPENSAR/RESTITUIR:

BASE DE CÁLCULO ANUENTIADORIA ESPECIAL/COORDENÁRIA
15 ANOS:
QUANTIDADE:

0,00 20 ANOS:
QUANTIDADE:

0,00 25 ANOS:
QUANTIDADE:

QUANTIDADE DE MOVIMENTAÇÕES / CÓDIGOS

H :	0 I1 :	1 I2 :	0 I3 :	0 J :	0 K :	0 L :	0 M :	0 N1 :	0
N2 :	0 N3 :	0 O1 :	0 O2 :	0 P1 :	0 P2 :	0 P3 :	0 Q1 :	0 Q2 :	0
Q3 :	0 Q4 :	0 Q5 :	0 Q6 :	0 R :	0 S1 :	0 S2 :	0 S3 :	0 U1 :	0
V3 :	0 W :	0 X :	0 Y :	0 Z1 :	0 Z2 :	0 Z3 :	0 Z4 :	0 Z5 :	0
								0 Z6 :	0

MINISTÉRIO DA PREVIDÊNCIA SOCIAL
Arquivo 141 - Cuiabá - Mato Grosso do Sul
Sistema de Informações Sociais - SISA
www.sisa.gov.br

AUTENTICAÇÃO

Confere com a original que me foi apresentada do
que dou fé.

ALL49833
RS 2,30

Em testemunho da verdade

Claudio da Conceição-Escritor Autorizado

Cuiabá, 18 de agosto de 2014

Poder Judiciário do Estado de Mato Grosso

Conf. Serv 56 Cod

http://www.fimjus.br/selos



RELACÃO DOS TRABALHADORES CONSTANTES NO ARQUIVO SEFIP
MODALIDADE : "BRANCO" RECOLHIMENTO AO FOTS E DECLARAÇÃO À PREVIDÊNCIA

858000000755 675801801400 807571200808 460365100012
858100000005 072401801400 807571200000 460365100012

EMPRESA: TIRANTE CONSTRUTORA E CONSULTORIA LTDA CNPJ: 07/2014 COD REC: 155 COD GPS: 2208 TOMADOR/GERA: ESTACIONAMENTO ASSEMBLEIA LEGISLATIVA MT NOME TRABALHADOR REM SEM 13º SAL									
EMPRESA	COMP	COD REC	COD GPS	OUTRAS ENT	0079	SIMPLES	1	RAT	3,0
INSCRIÇÃO: 04.603.651/0001-27 FAP: 1,00 RAT AJUSTADO: 3,00 INSCRIÇÃO: 5122418194171									
REM SEM 13º SAL	REM 13º SAL	BASE CÁL 13º SAL	PIS/PASEP/CI	CONTRIB SEG DEVIDA	ADMISSÃO	CAT	DATA	COD MOVIMENTAÇÃO	CHO
BASE CÁL PREV SOCIAL									
AUDENIR ESMERIN DE CARVALHO	3.605,19	0,00	123.60458.81-8	03/01/2011	01				07102
ELIAS NEVES DE CARVALHO	1.356,90	0,00	125.19269.68-3	02/05/2014	01			288,42	0,00
FELISBERTO NEVES DE CARVALHO	1.356,90	0,00	108.94363.71-6	02/05/2014	01			108,56	0,00
MAYCON ALVES DA SILVA	1.382,14	0,00	163.93928.15-9	02/05/2014	01			108,56	0,00
TIAGO PAULA PATRICIO	2.841,13	0,00	165.69939.34-4	20/12/2011	01			110,57	0,00
VALDECI NEVES DE CARVALHO	1.357,30	0,00	120.44755.96-5	02/05/2014	01			227,45	0,00
				122,15				108,59	0,00

TABELA DE REGISTRO DE TRABALHADORES CONSTANTES E PREVIDÊNCIA AJUSTADA
Anexo 1 - Tabela de Registros de Trabalhadores Constantes e Previdência Ajustada
Tabela de Registros de Trabalhadores Constantes e Previdência Ajustada - Pág. 05 de 05 - 2014
www.precisacontabilidade.com.br - e-mail: suporte@precisacontabilidade.com.br

AUTENTICAÇÃO

Confere com a original que me foi apresentada do
que dou fé.

ALL49832
RS 230

Selo de Controle Digital

Em testemunho
Claudio da Conceição Escrivão Autorizado
Cuiabá 18 de agosto de 2014
Poder Judiciário do Estado de Mato Grosso Cod Serv 58 Cod
http://www.tjmt.jus.br/selos

TOTALS DA EMPRESA/TOMADOR	0,00	1.200,09	952,15	0,00
11.901,56				

RELATÓRIO DOS TRABALHADORES CONSTANTES NO ARQUIVO SEFIP

RESUMO DO FECHAMENTO - TOMADOR DE SERVIÇOS/OBRA

MODALIDADE: "BRANCO"-RECOLHIMENTO AO FGTS E DECLARAÇÃO À PREVIDÊNCIA

858000000755 675801801400 807571200808 460365100012
858100000005 072401801400 807571200000 460365100012

EMPRESA: TIRANTE CONSTRUTORA E CONSULTORIA LTDA
COMP: 07/2014 COD REC: 155 COD GPS: 2208
TOMADOR/OBRA: ESTACIONAMENTO ASSEMBLEIA LEGISLATIVA MT
LOGRADOURO: RUA BARAO DE MELGACO 2350 E BARAO CENTER S 211
CIDADE: CUIABÁ

CAT QUANT REMUNERAÇÃO SEM 13° REMUNERAÇÃO 13° BASE CÁL PREV SOC BASE CÁL 13° PREV SOC

01 6 11.901,56 0,00 11.901,56 0,00
TOTAIS: 6 11.901,56 0,00 11.901,56 0,00

EMPLACAMENTO DE REGISTROS DE TÍTULOS DOCUMENTOS E RESERVAS: ARQUITECTURA
Av. Getúlio Vargas, 141 - Centro - 05000-000 - São Paulo, SP
Tabela de Remuneração e Salários: Anexo 1 - Tabela de Remuneração e Salários
www.portaltrabalho.gov.br - Anexo 1 - Tabela de Remuneração e Salários

AUTENTICAÇÃO

Confere com a original que me foi apresentada do que dou fé.

ALL49835
R\$ 2,30

Sele de Controle Digital

Em testemunho da verdade

Claudio da Conceição Escriv. Autorizado

Cuiabá, 18 de agosto de 2014

Poder Judiciário do Estado de Mato Grosso Cod Serv 08

http://www.tjmt.jus.br/selos



RESUMO DAS INFORMAÇÕES À PREVIDÊNCIA SOCIAL CONSTATAS NO ARQUIVO SEFIP
TOMADOR DE SERVIÇOS/OBRA

EMPRESA: TIRANTE CONSTRUTORA E CONSULTORIA LTDA
COMP: 07/2014 COD REC: 155 COD GPS: 2208 FPA5: 507 OUTRAS ENT: 0079 SIMPLES: 1 RAT: 3,0
TOMADOR/OBRA: ESTACIONAMENTO ASSEMBLEIA LEGISLATIVA MT N° DE CONTROLE: K295GpVDMz0000-7
LOGRADOURO: RUA BAZAO DE MELGAÇO 2350 E BAIXO CENTER S 211
CIDADE: CUIABÁ UF: MT CEP: 78020-800 BAIXO: CENTRO SUL TELEFONE: 0065 3054 2320
N° ARQUIVO: GuxVdYqYLit00000-1
INSCRIÇÃO: 04.603.651/0001-27
FAF: 1,00 RAT AJUSTADO: 3,00
INSCRIÇÃO: 512258134171
CNAE PREPONDERANTE: 429599
CNAE: 429599

VALOR DEV PREV SOC CALCULADO SEFIP: 4.627,73 CONTRIB SEGURADOS - DEVIDA: 1.200,09
SALÁRIO FAMÍLIA: 0,00 RECEITA EVENTO DESP/PATROCÍNIO: 0,00
SALÁRIO MATERNIDADE: 0,00 PERC DE ISENÇÃO DE FILANTROPIA: 0,00
VALORES PAGOS COOP TRABALHO - SEM ADICIONAL: 0,00 13° SALÁRIO MATERNIDADE: 0,00
VALORES PAGOS COOP TRABALHO - ADIC. 15 ANOS: 0,00 COM PRODUÇÃO RJ: 0,00
VALORES PAGOS COOP TRABALHO - ADIC. 20 ANOS: 0,00 COM PRODUÇÃO 2F: 0,00
VALORES PAGOS COOP TRABALHO - ADIC. 25 ANOS: 0,00 VALOR DAS SATURAS EMITIDAS FAZ O TOMADOR:

COMPENSAÇÃO
PERÍODO INICIAL: PERÍODO FINAL: VALOR SOLICITADO: 0,00
VALOR ABATIDO: 0,00 VALOR A COMPENSAR: 0,00 VALOR EXCEDENTE AO LIMITE DOS 30%: 0,00

RETENÇÃO (LEI 9.711/93)
VALOR INFORMADO: 0,00 VALOR ABATIDO PELO SEFIP: 0,00 VALOR A COMPENSAR/RESTITUIR: 0,00

BASE DE CÁLCULO APOSENTADORIA ESPECIAL/OCORRÊNCIA
15 ANOS: 0,00 20 ANOS: 0,00
QUANTIDADE: 0 QUANTIDADE: 0 25 ANOS: 0,00
QUANTIDADE: 0

QUANTIDADE DE MOVIMENTAÇÕES / CÓDIGOS

H :	0 11:	0 12:	0 13:	0 14:	0 15:	0 16:	0 17:	0 18:	0 19:	0 20:	0 21:	0 22:	0 23:	0 24:	0 25:	0 26:	0 27:	0 28:	0 29:	0 30:	0 31:	0 32:	0 33:	0 34:	0 35:	0 36:	0 37:	0 38:	0 39:	0 40:	0 41:	0 42:	0 43:	0 44:	0 45:	0 46:	0 47:	0 48:	0 49:	0 50:	0 51:	0 52:	0 53:	0 54:	0 55:	0 56:	0 57:	0 58:	0 59:	0 60:	0 61:	0 62:	0 63:	0 64:	0 65:	0 66:	0 67:	0 68:	0 69:	0 70:	0 71:	0 72:	0 73:	0 74:	0 75:	0 76:	0 77:	0 78:	0 79:	0 80:	0 81:	0 82:	0 83:	0 84:	0 85:	0 86:	0 87:	0 88:	0 89:	0 90:	0 91:	0 92:	0 93:	0 94:	0 95:	0 96:	0 97:	0 98:	0 99:
-----	-------	-------	-------	-------	-------	-------	-------	-------	-------	-------	-------	-------	-------	-------	-------	-------	-------	-------	-------	-------	-------	-------	-------	-------	-------	-------	-------	-------	-------	-------	-------	-------	-------	-------	-------	-------	-------	-------	-------	-------	-------	-------	-------	-------	-------	-------	-------	-------	-------	-------	-------	-------	-------	-------	-------	-------	-------	-------	-------	-------	-------	-------	-------	-------	-------	-------	-------	-------	-------	-------	-------	-------	-------	-------	-------	-------	-------	-------	-------	-------	-------	-------	-------	-------	-------	-------	-------	-------	-------



AUTENTICAÇÃO

Confere com a original que me foi apresentada do que dou fé.

ALL 49810
R\$ 2,30

Selo de Controle Digital

Em testemunho da verdade.
Claudio da Conceição-Escritor Autorizado
Cuiabá, 12 de agosto de 2014
Poder Judiciário do Estado de Mato Grosso Cod. Serv. 58 Cod
<http://www.tjmt.jus.br/sels>

RELACÃO DOS TRABALHADORES CONSTANTES NO ARQUIVO SEPID
RESUMO DO FECHAMENTO - EMPRESA

858000000755 675801801400 807571200808 460365100012
858100000005 072401801400 807571200000 460365100012

EMPRESA: TIRANTE-CONSTRUTORA E CONSULTORIA LTDA
COMP: 07/2014 COD REC: 155 COD GPS:
TOMADOR/OBRA:

N° DE CONTROLE: KEUPOUSTRQ0000-5
FPAS: 507 OUTRAS ENT: 0079 SIMPLES: 1

LOGRADOURO: RUA BARAO DE MELGACO 2350 E BARAO CENTER S 211
CIDADE: CUIABA

211
CEP: 78020-800

BAIRRO: CENTRO SUL

Nº ARQUIVO: GuXVDqYLit00000-1
INSCRIÇÃO: 04.603.651/0001-27
FAP: 1,00 RAT AJUSTADO: 3,00
INSCRIÇÃO:

CIDADE: CUIABA	UP: MT	CEP: 78020-800	BAIRRO: CENTRO SUL	CNAE PREPONDERANTE	CNAE:
CAT	QUANT	REMUNERAÇÃO SEM 13°	REMUNERAÇÃO 13°	BASE CÁL PREV SOC	BASE CÁL 13° PREV SOC
01	54	95.661,26	1.514,58	95.661,26	1.514,58
07	1	362,00	0,00	362,00	0,00
11	2	1.448,00	0,00	1.448,00	0,00
TOTAIS:	57	97.471,26	1.514,58	97.471,26	1.514,58



1922-1924 - 273 - 7922-AS2
 1925-1926 - 273 - 7922-AS2
 1927-1928 - 273 - 7922-AS2
 1929-1930 - 273 - 7922-AS2
 1931-1932 - 273 - 7922-AS2
 1933-1934 - 273 - 7922-AS2
 1935-1936 - 273 - 7922-AS2
 1937-1938 - 273 - 7922-AS2
 1939-1940 - 273 - 7922-AS2
 1941-1942 - 273 - 7922-AS2
 1943-1944 - 273 - 7922-AS2
 1945-1946 - 273 - 7922-AS2
 1947-1948 - 273 - 7922-AS2
 1949-1950 - 273 - 7922-AS2
 1951-1952 - 273 - 7922-AS2
 1953-1954 - 273 - 7922-AS2
 1955-1956 - 273 - 7922-AS2
 1957-1958 - 273 - 7922-AS2
 1959-1960 - 273 - 7922-AS2
 1961-1962 - 273 - 7922-AS2
 1963-1964 - 273 - 7922-AS2
 1965-1966 - 273 - 7922-AS2
 1967-1968 - 273 - 7922-AS2
 1969-1970 - 273 - 7922-AS2
 1971-1972 - 273 - 7922-AS2
 1973-1974 - 273 - 7922-AS2
 1975-1976 - 273 - 7922-AS2
 1977-1978 - 273 - 7922-AS2
 1979-1980 - 273 - 7922-AS2
 1981-1982 - 273 - 7922-AS2
 1983-1984 - 273 - 7922-AS2
 1985-1986 - 273 - 7922-AS2
 1987-1988 - 273 - 7922-AS2
 1989-1990 - 273 - 7922-AS2
 1991-1992 - 273 - 7922-AS2
 1993-1994 - 273 - 7922-AS2
 1995-1996 - 273 - 7922-AS2
 1997-1998 - 273 - 7922-AS2
 1999-2000 - 273 - 7922-AS2
 2001-2002 - 273 - 7922-AS2
 2003-2004 - 273 - 7922-AS2
 2005-2006 - 273 - 7922-AS2
 2007-2008 - 273 - 7922-AS2
 2009-2010 - 273 - 7922-AS2
 2011-2012 - 273 - 7922-AS2
 2013-2014 - 273 - 7922-AS2
 2015-2016 - 273 - 7922-AS2
 2017-2018 - 273 - 7922-AS2
 2019-2020 - 273 - 7922-AS2
 2021-2022 - 273 - 7922-AS2
 2023-2024 - 273 - 7922-AS2
 2025-2026 - 273 - 7922-AS2
 2027-2028 - 273 - 7922-AS2
 2029-2030 - 273 - 7922-AS2
 2031-2032 - 273 - 7922-AS2
 2033-2034 - 273 - 7922-AS2
 2035-2036 - 273 - 7922-AS2
 2037-2038 - 273 - 7922-AS2
 2039-2040 - 273 - 7922-AS2
 2041-2042 - 273 - 7922-AS2
 2043-2044 - 273 - 7922-AS2
 2045-2046 - 273 - 7922-AS2
 2047-2048 - 273 - 7922-AS2
 2049-2050 - 273 - 7922-AS2
 2051-2052 - 273 - 7922-AS2
 2053-2054 - 273 - 7922-AS2
 2055-2056 - 273 - 7922-AS2
 2057-2058 - 273 - 7922-AS2
 2059-2060 - 273 - 7922-AS2
 2061-2062 - 273 - 7922-AS2
 2063-2064 - 273 - 7922-AS2
 2065-2066 - 273 - 7922-AS2
 2067-2068 - 273 - 7922-AS2
 2069-2070 - 273 - 7922-AS2
 2071-2072 - 273 - 7922-AS2
 2073-2074 - 273 - 7922-AS2
 2075-2076 - 273 - 7922-AS2
 2077-2078 - 273 - 7922-AS2
 2079-2080 - 273 - 7922-AS2
 2081-2082 - 273 - 7922-AS2
 2083-2084 - 273 - 7922-AS2
 2085-2086 - 273 - 7922-AS2
 2087-2088 - 273 - 7922-AS2
 2089-2090 - 273 - 7922-AS2
 2091-2092 - 273 - 7922-AS2
 2093-2094 - 273 - 7922-AS2
 2095-2096 - 273 - 7922-AS2
 2097-2098 - 273 - 7922-AS2
 2099-2100 - 273 - 7922-AS2
 2101-2102 - 273 - 7922-AS2
 2103-2104 - 273 - 7922-AS2
 2105-2106 - 273 - 7922-AS2
 2107-2108 - 273 - 7922-AS2
 2109-2110 - 273 - 7922-AS2
 2111-2112 - 273 - 7922-AS2
 2113-2114 - 273 - 7922-AS2
 2115-2116 - 273 - 7922-AS2
 2117-2118 - 273 - 7922-AS2
 2119-2120 - 273 - 7922-AS2
 2121-2122 - 273 - 7922-AS2
 2123-2124 - 273 - 7922-AS2
 2125-2126 - 273 - 7922-AS2
 2127-2128 - 273 - 7922-AS2
 2129-2130 - 273 - 7922-AS2
 2131-2132 - 273 - 7922-AS2
 2133-2134 - 273 - 7922-AS2
 2135-2136 - 273 - 7922-AS2
 2137-2138 - 273 - 7922-AS2
 2139-2140 - 273 - 7922-AS2
 2141-2142 - 273 - 7922-AS2
 2143-2144 - 273 - 7922-AS2
 2145-2146 - 273 - 7922-AS2
 2147-2148 - 273 - 7922-AS2
 2149-2150 - 273 - 7922-AS2
 2151-2152 - 273 - 7922-AS2
 2153-2154 - 273 - 7922-AS2
 2155-2156 - 273 - 7922-AS2
 2157-2158 - 273 - 7922-AS2
 2159-2160 - 273 - 7922-AS2
 2161-2162 - 273 - 7922-AS2
 2163-2164 - 273 - 7922-AS2
 2165-2166 - 273 - 7922-AS2
 2167-2168 - 273 - 7922-AS2
 2169-2170 - 273 - 7922-AS2
 2171-2172 - 273 - 7922-AS2
 2173-2174 - 273 - 7922-AS2
 2175-2176 - 273 - 7922-AS2
 2177-2178 - 273 - 7922-AS2
 2179-2180 - 273 - 7922-AS2
 2181-2182 - 273 - 7922-AS2
 2183-2184 - 273 - 7922-AS2
 2185-2186 - 273 - 7922-AS2
 2187-2188 - 273 - 7922-AS2
 2189-2190 - 273 - 7922-AS2
 2191-2192 - 273 - 7922-AS2
 2193-2194 - 273 - 7922-AS2
 2195-2196 - 273 - 7922-AS2
 2197-2198 - 273 - 7922-AS2
 2199-2200 - 273 - 7922-AS2
 2201-2202 - 273 - 7922-AS2
 2203-2204 - 273 - 7922-AS2
 2205-2206 - 273 - 7922-AS2
 2207-2208 - 273 - 7922-AS2
 2209-2210 - 273 - 7922-AS2
 2211-2212 - 273 - 7922-AS2
 2213-2214 - 273 - 7922-AS2
 221

RELATION DOS TRABALHADORES CONSTANTES NO ARQUIVO SERFID
RESUMO DO FECHAMENTO - EMPRESA

FIG. 7S

95800000755 67580180140 80757120080 460365100012
35810000005 07240180140 80757120000 460365100012

EMPRESA: TIRANTE CONSTRUTORA E CONSULTORIA LTDA
 COMP: 07/2014 COD REC: 155 COD CFS:
 N° DE CONTROLE: KFP0USTRQ0000-6
 FRAS: 507 OUTRAS ENT: 0079 SIMPLES: 1
 RAT: 3,0
 N° ARQUIVO: GAXVUDGVLIL20000-1
 INSCRIÇÃO: 04.603.651/0001-27
 FAP: 1,00 2AT AJUS-ADO: 3,00
 INSCRIÇÃO:

LOGRADOURO: RUA BARAO DE MELCAÇO 2350 E SARAO CENTER S 211
CIDADE: CUIABA
BAIRRO: CENTRO SUL
UF: MT
CEP: 78020-803
INSCRIÇÃO:
CNAE PREPONDERANTE 4239599
CNAIS: 4239599

MODALIDADE : "Branco"-RECOLHIMENTO AO FGTS E ORÇAMENTO E PREVIDÊNCIA

REMUNERAÇÃO SEM 13º SALÁRIO	PPTS - 8%
REMUNERAÇÃO 13º SALÁRIO	94.594,84
	0,00
QUANTIDADE TRABALHADORES	52

FGTS - 24
362,00
0,00

VALORES DO PGTG

DATA DE RECOLHIMENTO: 07/03/2014

DEPÓSITO FGTS

7.567,58
7,24

CONTRIB SOCIAL	0,00
	0,00

ENCARGOS CONTRIB SOCIAL	0,00
	0,00

TOTAL RECOLMER
7,567,50
7,24

ANEXO A
 1. Nome: _____
 2. Endereço: _____
 3. Cidade: _____
 4. Estado: _____
 5. CEP: _____
 6. Telefone: _____
 7. E-mail: _____
 8. Assinatura: _____
 9. Data: _____

AUTENTICAÇÃO

Confere com a original que me foi apresentada do que dou fé.

4LL49837
3S 230

Selo de Controle Digital

06230

Em testemunho de

Claudio da Conceição Escrey Autorizado

Cuiabá 18 de agosto de 2014

Corrida, no dia 28 de agosto de 2012.

<http://www.fimil.us.br/elsa>



TEDEMAR WAYNIS - Centro
 Teléfono. 273 - 3322-4320
 10 de Octubre, 3322-4320

RESUMO DAS INFORMAÇÕES À PREVIDÊNCIA SOCIAL CONSTANTES NO ARQUIVO SEFIP
EMPRESA

EMPRESA: TIDANTE CONSTRUTORA E CONSULTORIA LTDA N° DE CONTROLE: REJPOUSTRQ0000-6 N° ARQUIVO: G1VVDQYLTC00000-1
COMP: 07/2014 COD REC: 155 COD GPS: FPAS: 507 OUTRAS ENT: 0079 SIMPLES: 1 INSCRIÇÃO: 04.603.651/0001-27
TOMADOR/GERA: LOGRADOURO: RUA BARÃO DE MELGACU 2350 E BARÃO CENTER S 211 CEP: 78020-800 UF: MT CNAE PREPONDERANTE: 4299599
CIDADE: CUIABÁ TELEFONE: 065 3054 2320 CNAE: 4299599

VALOR DEV PREV SOC CALCULADO SEFIP: 37.498,69 CONTRIB SEGURADOS - DEVIDA: 9.363,49
SALÁRIO FAMÍLIA: 0,00 RECEITA EVENTO DESP/PATROCÍNIO: 0,00
VALORES PAGOS COOP TRABALHO - SEM ADICIONAL: 245,23 PERC DE ISENÇÃO DE FILANTROPIA: 0,00
VALORES PAGOS COOP TRABALHO - ADIC. 15 ANOS: 0,00 13° SALÁRIO MATERNIDADE: 0,00
VALORES PAGOS COOP TRABALHO - ADIC. 20 ANOS: 0,00 COM PRODUÇÃO PJ: 0,00
VALORES PAGOS COOP TRABALHO - ADIC. 25 ANOS: 0,00 COM PRODUÇÃO PF: 0,00
VALOR DAS FATURAS EMITIDAS PARA O TOMADOR: 0,00

COMPENSAÇÃO
PERÍODO INICIAL: PERÍODO FINAL: VALOR SOLICITADO: 0,00
VALOR ABATIDO: 0,00 VALOR EXCEDENTE AO LIMITE DOS 30%: 0,00

RETENÇÃO (ISEI 9.711/98)
VALOR INFORMADO: 0,00 VALOR ABATIDO PELO SEFIP: 0,00 VALOR A COMPENSAR/RESTITUIR: 0,00

BASE DE CÁLCULO APOSENTADORIA ESPECIAL/OCORRÊNCIA
15 ANOS: 0,00 20 ANOS: 0,00
QUANTIDADE: 0 QUANTIDADE: 0

QUANTIDADE DE MOVIMENTAÇÕES / CÓDIGOS

R:	0 I1:	2 I2:	0 I3:	0 I4:	0 J:	0 K:	0 L:	0 M:	0 N1:
N2:	0 N3:	0 O1:	0 O2:	0 O3:	0 P1:	0 P2:	0 P3:	0 Q1:	0 Q2:
Q3:	0 Q4:	0 Q5:	0 Q6:	0 R:	0 S2:	0 S3:	0 U1:	0 U2:	0 U3:
V3:	0 W:	0 X:	0 Y:	0 Z1:	0 Z2:	0 Z3:	0 Z4:	0 Z5:	0 Z6:

MT
REGISTRO DE TÍTULOS DE DOMICÍLIO E PESSOAS JURÍDICAS
Av. Brasil, 300 - Centro - Cuiabá/MT - Fone: (65) 3324-8888 - Fax: (65) 3324-8888
www.juntamto.mt.gov.br - e-mail: registro@juntamto.mt.gov.br

AUTENTICAÇÃO

Confere com o original que me foi apresentada do
que dou fé.

ALL49836
RS 2.30

Selo de Controle Digital

Em testemunho da verdade
Claudio da Conceição-Escrit Autorizado
Cuiabá 18 de agosto de 2014
Poder Judiciário do Estado de Mato Grosso Cod. Serv 58 Cod
http://www.jtmt.jus.br/selos

FREMAR WAYHS

Rua 12 de Outubro, 273 - Centro
78005-310 - Cuiabá/MT - Telefone: 3322-4320
Isc. Cont. CNR-MT 00.764/O-5 - CPF: 368.224.479-73



858000000755 675801801400 807571200808 460365100012
858100000005 072401801400 807571200000 460365100012

EMPRESA: TIRANTE CONSTRUTORA E CONSULTORIA LTDA	INSCRIÇÃO: 04.603.651/0001-27	Nº ARQUIVO: GuXVDqYlit00000-1
FPAS: 507 OUTRAS ENTIDADES: 0079	SIMPLES: 1 ALIO RAT: 3,0 FAP: 1,00 RAT AJUSTADO: 3,00 CGD REC: 155 COMP: 07/2014	Nº CONTROLE: KEUpouStRq00000-6
TOMADOR/OBRA : TIRANTE CONSTRUTORA E CONSULTORIA LTDA		
LOGRADOURO		
INSCRIÇÃO: 04.603.651/0001-27		Nº CONTROLE: JIqGQ0Bxum0000-1
BAIRRO		CEP
CENTRO SUL		78020800
CULABA		UF
RUA BARAO DE MELGACO 2350 E BASAO CENTER S 211		MT

MODALIDADE : "Branco"-Recolhimento ao FGTS e Declaração à Previdência

VALORES PREVIDÊNCIA		VALORES FGTS - 8%		VALORES FGTS - 2%	
REM SEM 13° SALÁRIO	4.698,90	REM SEM 13° SALÁRIO	2.888,90	REM SEM 13° SALÁRIO	362,00
REM BASE CALC 13° SAL	0,00	REM 13° SALÁRIO	0,00	REM 13° SALÁRIO	0,00
		DEPOSITO	231,10	DEPOSITO	7,24
		ENCARGOS FGTS	0,00	ENCARGOS FGTS	0,00
		CONTRIB SOCIAL	0,00	CONTRIB SOCIAL	0,00
		ENCARGOS CONTRIB SOC	0,00	ENCARGOS CONTRIB SOC	0,00
TOTAL TRABALHADORES	5	TOTAL TRABALHADORES	2	TOTAL TRABALHADORES	1

TOTAIS DO TOMADOR		TOTAIS DO EMPREGADOR	
VALORES PREVIDÊNCIA		VALORES FGTS - 8%	
EM SEM 13° SALÁRIO	4.698,90	REM SEM 13° SALÁRIO	2.888,90
EM BASE CALC 13° SAL	0,00	REM 13° SALÁRIO	0,00
CONTR SEGUROS DEVIDA	438,09	DEPÓSITO	231,10
AL DEVIDO PREV SOC	1.418,71	ENCARGOS FGTS	0,00
		CONTRIB SOCIAL	0,00
		ENCARGOS CONTRIB SOC	0,00
TOTAL TRABALHADORES	5	TOTAL TRABALHADORES	2
			1

JAMBLON, J. E. RELESTRO DE TITL. DOCUMENTOS E PESSOAS JURÍDICAS
Av. Guará 1000, 1º andar - Conjunto "P" - Jd. 302-449 - Pq. (Itaici) zona sul
Tel: (011) 5083-7333. Glória Alice Faria Bortol
www.gamblon.com.br e-mail: engajo@gamblon.com.br

AUTENTICAÇÃO

Confere com a original que me foi apresentada do que dou fé.

ALL49839
R\$ 2.30

Em testemunho da verdade
Claudio da Conceicao-Estrey Autorizado
Curatá 18 de agosto de 2014
Foder Judiciário do Estado de Mato Grosso Con. Serv.
<http://www.tmj.us.br/selos>



EIDEMAR WAYHS
 7902 12 de Outubro, 273 - Centro
 75005-310 - Curitiba, PR - Tel/Fax: 332-4320
 332-4321 - Cel: 3631 224 479-72
 199. Post. 030. 31 00156 MO-9

RELACÃO DE TOMADOR/OBRA - RET

858000000755 6758C1801400 807571200808 460365100012
858100000005 072401801400 807571200000 460365100012

EMPRESA: TIRANTE CONSTRUTORA E CONSULTORIA LTDA INSCRIÇÃO: 04.601.651/0001-27 N° ARQUIVO: 90XVDBQYLIT00000-1
FAS: 507 OUTRAS ENTIDADES: 0079 SIMPLES: 1 ALIQ RAT: 3,0 PAP: 1,00 RAT AJUSTADO: 3,00 COD REC: 155 COMP: 07/2014 N° CONTROLE: KEUP00STRG0000-6
TOMADOR/OBRA : REFORMA E AMPLIACÃO DO EDIF SEDE ALMT INSCRIÇÃO: 512110853478 N° CONTROLE: HcUBUuyhhiP0000-1
LOGRADOURO BAIRRO CIDADE CEP OF
AVENIDA ANDRE ANTONIO MAGGI LOTE 06 SN CPA CUIABA 78049901 MT

MODALIDADE : "Franco"-Recolhimento ao FGTS e Declaração à Previdência

VALORES PREVIDÊNCIA		VALORES FGTS - 8%	
REM SEM 13° SALÁRIO	40.224,78	REM SEM 13° SALÁRIO	39.260,60
REM BASE CALC 13° SAL	1.194,11	REM 13° SALÁRIO	0,00
		DEPÓSITO	3.140,84
		ENCARGOS FGTS	0,00
		CONTRIB SOCIAL	0,00
		ENCARGOS CONTRIB SOC	0,00
TOTAL TRABALHADORES	21	TOTAL TRABALHADORES	20

VALORES PREVIDÊNCIA		VALORES FGTS - 8%	
REM SEM 13° SALÁRIO	40.224,78	REM SEM 13° SALÁRIO	39.260,60
REM BASE CALC 13° SAL	1.194,11	REM 13° SALÁRIO	0,00
CONTR SEGURADOS DEVIDA	4.035,79	DEPÓSITO	3.140,84
VAL DEVIDO PREV SOC	15.964,41	ENCARGOS FGTS	0,00
		CONTRIB SOCIAL	0,00
		ENCARGOS CONTRIB SOC	0,00
TOTAL TRABALHADORES	21	TOTAL TRABALHADORES	20

MINISTÉRIO DE TÍTULOS DOCUMENTOS E REGISTROS JUDICIAIS
Tribunal de Registro de Imóveis e Terras do Estado de Mato Grosso
www.tribunalregistros.mt.gov.br - e-mail: registro@tribunalregistros.mt.gov.br

AUTENTICAÇÃO

Confere com a original que me foi apresentada do que dou fé.

ALL49838
R\$ 2,30

Selo de Controle Digital

Em testemunho da verdade

Claudio da Conceição-Escriturário Autorizado

Cuiabá 18 de agosto de 2014

Poder Judiciário do Estado de Mato Grosso Cod. Serv. 58 Cod
http://www.tjmt.jus.br/selas

EDENAR WAHS

Rua 12 de Outubro, 273 - Centro
75005-340 - Cuiabá/MT. Telefax: 3322-4329
(re Unit. CRU-RT) 3322-5440-9 CPF 263.224.479-72



RELACÃO DE TOMADOR/OBRA - RET

858000000755 875801601400 807571200808 460365100012
858100000005 872401601400 807571200000 460265100012

N° ARQUIVO: GAXVDqYLt0000-1
N° CONTROLE: KEUP0USTRq0000-6

EMPRESA: TIRANTE CONSTRUTORA E CONSULTORIA LTDA INSCRIÇÃO: 04.603.651/0001-27 N° CONTROLE: KR020USTRQ0000-6

EPAS: 507 OUTRAS ENTIDADES: 0079 SIMPLES: 1 ALIC RAT: 3.0 FAP: 1.00 RAT AJUSTADO: 3.00 COD REC 155 COMP: 07/2014

FPAS: 507 OTRAS ENTIDADES: 0079 SIMPLES: 1 ALIQ EAT: 3,0 FAP: 1,00 RAT AJUSTADO: 3,00 COD RBC: 155 COMP: 07/2014

TOMADOR/OBRA : EE DES OLEGARIO MOREIRA DE BARROS
INSCRIÇÃO: 5.12219702374
BAIRRO CIDADE
Nº CONTROLE: HB15B11CJ0X0000-3
CEP UF

AVENIDA ROBERTO RODRIGUES DA SILVA 155	PONTE	NORTE/LANDIA	78430000	MT
--	-------	--------------	----------	----

MODALIDADE : "Branco"-Recolhimento ao FGTS e Declaração à Previdência

VALORES PREVIDÊNCIA		VALORES FGTS - 8%	
REM SEM 13º SALÁRIO	16.107,74	REM SEM 13º SALÁRIO	16.107,74
REM BASE CALC 13º SAL	0,00	REM 13º SALÁRIO	0,00
		DEPÓSITO	1.288,63
		ENCARGOS FGTS	0,00
		CONTRIB SOCIAL	0,00
		ENCARGOS CONTRIB SOC	0,00
TOTAL TRABALHADORES	8	TOTAL TRABALHADORES	8

TOTAIS DO TOMADOR	VALORES PREVIDÊNCIA	VALORES FGTS - 8%
REM SEM 13° SALÁRIO	16.107,74	16.107,74
REM BASE CALC 13° SAL	0,00	0,00
CONTR SEGUROS DEVIDA	1.508,57	1.288,63
VAL DEVIDO PREV SOC	6.147,58	0,00
		0,00
		0,00
TOTAL TRABALHADORES	8	8

Publicação e impressão: EDITORA DOCTUM, S. Paulo, Rua da Consolação, 141 - Consolação, SP - 05315-000. Tel: (011) 3063-0000. E-mail: doctum@doctum.com.br.
 Distribuição: Editora doctum, S. Paulo, Rua da Consolação, 141 - Consolação, SP - 05315-000. Tel: (011) 3063-0000. E-mail: doctum@doctum.com.br.
 www.doctum.com.br

AUTENTICAÇÃO
Confere com a original que me foi apresentada do
que dou fé.

ALL49819
R\$ 2.30

Em testemunho _____ da verdade de
Claudio da Conceição Escriv. Autorizado
Quabô 18 de agosto de 2014
Poder Judiciário do Estado de Mato Grosso
<http://www.tjmt.jus.br/sels>

ELIZABETH WATKINS
Rua 12 de Outubro, 273 - Centro
13005-310 - Campinas - MT
Telefax: 3322-4326
Fax: 3322-5773-77
E-mail: ELIZABETH@G54.04-SPR.3322-5773-77



RELATÓRIO DE TOMADOR/OBRA - RET

858000000755 675801801400 807571200808 4503651000012
 858100000005 672401801400 807571200000 4503651000012

Nº ARQUIVO: GuXTDqYLit00000-1
 Nº CONTROLE: KEUpOUSTRq0000-6
 COD REC: 155 COMP: 07/2014
 Nª CONTROLLE: J0q0efbKfy10000-7
 CEP: 78020800
 UF: MT

EMPRESA: TIRANTE CONSTRUTORA E CONSULTORIA LTDA INSCRIÇÃO: 04.603.651/0001-27

FPAS: 507 OUTRAS ENTIDADES: 0079 SIMPLES: 1 ALIQ RAT: 3,0 FAP: 1,00 RAT AJUSTADO: 3,00

TOMADOR/OBRA : E E NOVA ACONLIZAL

LOGRADUERO

AVENIDA DOZIS DE DEZEMBRO

INSCRIÇÃO: 512222715675

BAIRRO

MARACANZINHO ACORIZAL

CIDADE

MODALIDADE : "Branco"-Recolhimento ao FGTS e Declaração à Previdência

VALORES PREVIDÊNCIA		VALORES FGTS - 8%
REM SEM 13º SALÁRIO	24.538,28	24.436,04
REM BASE CALC 13º SAL	320,47	0,00
		1.954,86
		0,00
		0,00
		0,00
		0,00
TOTAL TRABALHADORES	17	16

TOTAIS DO TOMADOR

VALORES PREVIDÊNCIA		VALORES FGTS - 8%
REM SEM 13º SALÁRIO	24.538,28	24.436,04
REM BASE CALC 13º SAL	320,47	0,00
CONTR SECURADOS DEVIDA	2.180,95	1.954,86
VAL DEVIDO PREV SOC	9.340,26	0,00
		0,00
		0,00
TOTAL TRABALHADORES	17	16

TABLETADO E REGISTRO DE TÍTULOS ESCRITURAS E REGISTROS DE IMÓVEIS
 Ao Serviço: 131 - Curitiba - Povo: Assessoria de Planejamento e Gestão
 Tabela de Registração: Oflor Alice Ferreira Mendes
 www.grupomont.com.br e-mail: engenharia@grupomont.com.br

AUTENTICAÇÃO

Confere com a original que me foi apresentada do que dou fé.

ALL49820
 R\$ 2,30

Selo de Controle Digital

Em testemunho da verdade.

Claudio da Conceição-Escriturário Autorizado

Cuiabá 15 de agosto de 2014

Poder Judiciário do Estado de Mato Grosso Cod Serv 58 Cod
<http://www.tjmt.jus.br/selos>



Carla Maria Viana
 13 - Curitiba - Povo: Assessoria de Planejamento e Gestão
 Tabela de Registração: Oflor Alice Ferreira Mendes
 13005-515-55333333 - 13005-515-55333333
 13005-515-55333333 - 13005-515-55333333

858000000755 675801801400 807571200808 460365100012
858100000005 072401801400 807571200000 460365100012

EMPRESA: TIRANTE CONSTRUTORA E CONSULTORIA LTDA INSCRIÇÃO: 04.603.651/0001-27 N° ARQUIVO: GuXVdQYLt00000-1
FAS: 507 OUTRAS ENTIDADES: 0079 SIMPLES: 1 ALIQ RAT: 3,0 FAP: 1,00 RAT AJUSTADO: 3,00 COD REC: 155 COMP: 07/2014 N° CONTROLE: KEUpCUsTRq0000-6
TOMADOR/OPERA : ESTACIONAMENTO ASSEMBLEIA LEGISLATIVA INSCRIÇÃO: 512238194171 N° CONTROLE: Kz9fGpVTMMz0000-7
LOGRADOURO
AVENIDA ANDRE ANTONIO MAGGI LOTE 06 SN BAIRRO CEP
CASA CUIABÁ 78005310 UF
MT

MODALIDADE : "Branco"-Recolhimento ao FGTS e Declaração à Previdência

VALORES PREVIDÊNCIA		VALORES FGTS - 8%	
REM SEM 13° SALÁRIO	11.901,56	REM SEM 13° SALÁRIO	11.901,56
REM BASE CALC 13° SAL	0,00	REM 13° SALÁRIO	0,00
		DEPÓSITO	952,15
		ENCARGOS FGTS	0,00
		CONTRIB SOCIAL	0,00
		ENCARGOS CONTRIB SOC	0,00
TOTAL TRABALHADORES	6	TOTAL TRABALHADORES	6

VALORES PREVIDÊNCIA		VALORES FGTS - 8%	
REM SEM 13° SALÁRIO	11.901,56	REM SEM 13° SALÁRIO	11.901,56
REM BASE CALC 13° SAL	0,00	REM 13° SALÁRIO	0,00
CONTR SEGURADOS DEVIDA	1.200,09	DEPÓSITO	952,15
VAL DEVIDO PREV SOC	4.627,73	ENCARGOS FGTS	0,00
		CONTRIB SOCIAL	0,00
		ENCARGOS CONTRIB SOC	0,00
TOTAL TRABALHADORES	6	TOTAL TRABALHADORES	6

ATENTICAÇÃO
Confere com a original que me foi apresentada do que dou fé.

ALL49817
R\$ 230

Em testemunho
Claudio da Conceição-Escrivão Autorizado
Cuiabá, 15 de agosto de 2014
Poder Judiciário do Estado de Mato Grosso Cod. Serv. 58 Cuiabá
http://www.tjmt.jus.br/selos

Em testemunho da verdade
Claudio da Conceição-Escrivão Autorizado
Cuiabá, 15 de agosto de 2014
Poder Judiciário do Estado de Mato Grosso Cod. Serv. 58 Cuiabá
http://www.tjmt.jus.br/selos

REGISTRO DE ESCRITURAS, DOCUMENTOS E PROTOCOLOS JUDICIAIS
Av. Getúlio Vargas, 115 - Comércio - Fone: (65) 3333-1111 - Fax: (65) 3333-1112
e-mail: registro@tjmt.jus.br - www.tjmt.jus.br

REGISTRO DE ESCRITURAS, DOCUMENTOS E PROTOCOLOS JUDICIAIS
Av. Getúlio Vargas, 115 - Comércio - Fone: (65) 3333-1111 - Fax: (65) 3333-1112
e-mail: registro@tjmt.jus.br - www.tjmt.jus.br

REGISTRO DE ESCRITURAS, DOCUMENTOS E PROTOCOLOS JUDICIAIS
Av. Getúlio Vargas, 115 - Comércio - Fone: (65) 3333-1111 - Fax: (65) 3333-1112
e-mail: registro@tjmt.jus.br - www.tjmt.jus.br

RESUMO - RELAÇÃO DE TOMADOR/OBRA - RET

858000000755 575801801400 807571200809 460365100012
858100000005 072401801400 807571200000 460365100012

EMPRESA: TIRANTE CONSTRUTORA E CONSULTORIA LTDA INSCRIÇÃO: 04.603.651/0001-27 N° ARQUIVO: GuXVDqYlIt00000-1
FAPAS: 507 OUTRAS ENTIDADES: 0079 SIMPLES: 1 ALIQ RAT: 3,0 FAP: 1,00 RAT AJUSTADO: 3,00 COD REC: 155 COMP: 07/2014 N° CONTROLE: KEUpOUSTRqo0000-6

TOTAIS DA EMPRESA	VALORES PREVIDÊNCIA	VALORES FGTS - 8%	VALORES FGTS - 2%
REM SEM 13° SALÁRIO	97.471,26	REM SEM 13° SALÁRIO	362,00
REM BASE CALC 13° SAL	1.514,58	REM 13° SALÁRIO	0,00
CONTR SEGURADOS DEVIDA	9.363,49	DEPÓSITO	7,24
VAL DEVIDO PREV SOC	37.498,69	ENCARGOS FGTS	0,00
		CONTRIB SOCIAL	0,00
		ENCARGOS CONTRIB SOC	0,00
TOTAL TRABALHADORES	57	TOTAL TRABALHADORES	1
		TOTAL A RECOLHER	7.567,58
			7,24



ATENTIFICAÇÃO

Confere com a original que me foi apresentada do que dou fé.

ALL 49818
R\$ 2.30

Selo de Controle Pagamento

Em testemunho da verdade.

Claudio da Conceição-Escrit. Autorizado

Curitiba, 18 de agosto de 2014

Poder Judiciário do Estado de Mato Grosso Cod. Serv. 58 Cod
http://www.tjmt.jus.br/sels

REPRESENTAÇÃO WAXVILIS
Rua 12 de Outubro, 273 - Centro
Curitiba - PR - Telefone: 3322-4320
FAX: 3322-4320
CNPJ: 08.075.801/0001-27 - CPF: 360.724.479-72

Nº AQUIVO:	GRXVWYVIT:0000-1
INSCRIÇÃO:	04.693.651/0001-27
FAP:	1,00
RAT AJUSTADO:	3,00
INSCRIÇÃO:	52210053478
R E PRONUNCIANTE:	4299599
R E:	4299599
TOTAL	79

COMP: 07/2014	COD REC: 155	COD USE: 2208	ETAS: 507	OUTRAS ENT: 0079	SIMPLES: 1	ALIQ BAT: 3,0	PAP: 1,30	BAT AJUSTADO: 3,00	INSCRIÇÃO: 04.603.651/0001-27
COMANDO/GERA:	REFORMA E AMPLIAÇÃO DO EDIF SEDE ALMT			Nº CONTROLE:	HC00047441P0030-1				INSCRIÇÃO: 512110853478
LOCALIZADO:	POR BARRAO DE MELHACAO 2450 B BARRAO CENTER S 211			CEP: 78020-800		DIRECO: CENTRO SUL		CAR PRECONIZACAO:	4299599
VALOR: COTABA			UF: MT			TELEFONE: 0065-30542320		CNAS:	4299599
DESCRIÇÃO DO VALOR A RECEBER:				567	620	744		779	TOTAL

RENTUÁRIO					
Empregados/Avulsos					
Contribuintes Individuais					
SF/PRESA					
Empregados/Avulsos					
Contribuintes Individualis					
PAT					
PAT - Agentes Nociivos					
Valores Pagos a Cooperativas					
Adicional Cooperativas					
Comercialização Produção					
Evento Desperitivo/Patrocinio					
RECOLHIMENTO COMP ANT - VALOR IRRS					
(-) Retenção Lei 9.711/98					
(-) Sal. Família/Sal. Maternidade					
(-) Compensação					
TOTAL A RECOLHER - PREVIDÊNCIA SOCIAL					
OUTRAS ENTIDADES					
RECOLHI COMP ANT - VALOR OUT ENTID					
VALOR A RECEBER - OUTRAS ENTIDADES					
TOTAL A RECEBER					

(*) Os valores de retenção, salário-família/salário-maternidade e compensação decorrentes são os efetivamente abatidos.

O EMPREENHADOR/CONTRATANTE, REMUNICANDO EXPRESSAMENTE A QUALQUER CONTESTAÇÃO QUANTO AO VALOR E PROCEDENCIA DESTA DECLARAÇÃO/OVÍDIA, ASSUME INTEGRAL RESPONSABILIDADE PELA EXATIDÃO DO MONTANTE DECLARADO E CONFESSIONADO, PILANDO, ENTRETANTO, PENALIZADO A SECRETARIA DA RECEITA FEDERAL DO BRASIL O DIREITO DE AFUIRAR, A QUALQUER TEMPO, A EXISTENCIA DE OUTRAS IMPORTANCIAS DEVIDAS NÃO INCLUIDAS NESTE INSTRUMENTO, MINUA QUE RELATIVAS AO MESMO PERIODO.

O EMPREGADOR/CONTRIBUINTE RECONHECE QUE A PRESENTE CONFISSÃO DE DÍVIDA NÃO OBRIGA A SECRETARIA DA RECEITA FEDERAL DO BRASIL A EMISSÃO DE DOCUMENTO COMPROBATORIO DA INEXISTENCIA DE DÉBITO, SALVO SE SEU CRÉDITO FOR GARANTIDO POR INSTRUMENTO NA FORMA DOS ARTS. 258 E 259 DO REGULAMENTO DA PREVIDENCIA SOCIAL, APROVADO PELO DECRETO 3.046, DE 12/05/1999, E ALTERAÇÕES POSTERIORES.

WAVES
12500 W. WAVE
Box 12, 60060 Pro. 273 - Centro
8865-110 - 8865-47 - Teléfax: 3322-4323
- e. Cent. 25-11777777-09 - 098-768724, 470-42

[illegible]

Confere com a original que me foi apresentada do
que dou fé.

ALL 49816
RS 2 30

 Selo de Controle Digital

Em testemunho da verdade

Claudio da Conceicao-Escrev Autorizado

Cuiabá, 18 de agosto de 2014.

Poder Judiciário do Estado de Mato Grosso Cod. Serv. 58 Cod.
 http://www.tjmt.jus.br/selos

COMPROVANTE DE DECLARAÇÃO DAS CONTRIBUIÇÕES A RECEITA À PREVIDÊNCIA SOCIAL E A OUTRAS ENTIDADES E PONTOS POR FIAS TOMADOR

EMPRESA: TIRANTE CONSTRUTORA E CONSULTORIA LTDA
EMP: 07/2014 CID REC: 255 COD GPS: 2208
TOMADOR/OFER: SE DES OLECARIO MOREIRA DE BARROS
LOCAÇÃO/OFER: RUA BARAO DE MELHACO 2350 E BARAO CUNTER 6 211
CIDADE: Curitiba
AFIRMAÇÃO DO VALOR A RECEITAR: UF: M

Nº ARQUIVO: GARDUVALDO0000-1
INSCRIÇÃO: 04.603.651/0002-37
FAP: 1,00 2AV AJUSTADO: 3,00
INSCRIÇÃO: 51221970374
Nº CONTRATO: H31511330000-3
STIMPLES: 1 ALIC RAT: 3,0
BATEIRO: CENTRO SUL
CEP: 78020-800
TELEFONE: 065-30543120
CNAE: 4299599
CNAE PREFONERANTE: 4299599
TOTAL: 779

SEGURADO	507	620	744	779	TOTAL
Empregados/Avulsos	1.598,57	0,00	0,00	0,00	1.598,57
Contribuintes Individuais	0,00	0,00	0,00	0,00	0,00
EMPRESA					
Empregados/Avulsos					
Contribuintes Individuais					
RAT	3.221,54	0,00	0,00	0,00	3.221,54
RAT - Agentes Movidos	0,00	0,00	0,00	0,00	0,00
Valores Pagos a Cooperativas	483,23	0,00	0,00	0,00	483,23
Adicional Cooperativas	0,00	0,00	0,00	0,00	0,00
Comercialização Produção	0,00	0,00	0,00	0,00	0,00
Evento Desportivo/Estudo	0,00	0,00	0,00	0,00	0,00
RECOLHIMENTO COMP ANT - VALOR INSS	0,00	0,00	0,00	0,00	0,00
(-) Retenção Lei 9.711/96	0,00	0,00	0,00	0,00	0,00
(-) Sal. Família/Sal. Maternidade	0,00	0,00	0,00	0,00	0,00
(-) Compensação	0,00	0,00	0,00	0,00	0,00
VALOR A RECEITAR - PREVIDÊNCIA SOCIAL	5.213,34	0,00	0,00	0,00	5.213,34
OUTRAS ENTIDADES					
RECUP COMP ANT - VALOR OUT ENTID	934,24	0,00	0,00	0,00	934,24
VALOR A RECEITAR - OUTRAS ENTIDADES	0,00	0,00	0,00	0,00	0,00
TOTAL A RECEITAR	934,24	0,00	0,00	0,00	934,24
(*) Os valores de retenção, salário família/salário maternidade e compensação destacados são os efetivamente abatidos.	6.147,58	0,00	0,00	0,00	6.147,58

A DECLARAÇÃO DE DADOS CONSTANTES DESTA GFIP E DO ARQUIVO SEIPI CORRESPONDENTE A CONTRIBUIÇÃO PREVIDENCIÁRIA, EQUIVALE A COMPROVAÇÃO DE RECEITA PARA O PARCELAMENTO, E CONSEQUENTE EXERCÍCIO JUDICIAL NOS TERMOS DA LEI Nº 8.836/80.

C. INDEVIDUADOR/CONTRIBUINTE, DENOTANDO EXPRESSAMENTE A QUALQUER CONTESTAÇÃO QUANTO AO VALOR E EXISTÊNCIA DESTA DECLARAÇÃO/DÍVIDA, ASSUME INTEGRAL RESPONSABILIDADE PELA EXATIDÃO DO MONTANTE DECLARADO E CONFESSADO, PISANDO, ENTENDENDO, RESERVANDO A SEGRETERIA DA RECEITA FEDERAL DO BRASIL O DIREITO DE AFIJAR, A QUALQUER TEMPO, A EXISTÊNCIA DE OUTRAS IMPORTÂNCIAS DEVIDAS NÃO INCLuíDAS NESTE INSTRUMENTO, ALÉM DAS RELATIVAS AO MESMO PERÍODO.

O EMPREENHADOR/CONTRIBUINTE RECONHECE QUE A PRESENTE COMPROVAÇÃO DE DÍVIDA NÃO OBRIGA A SEGRETERIA DA RECEITA FEDERAL DO BRASIL A AFIJAR O DOCUMENTO COMPROVATÓRIO DA INEXISTÊNCIA DE DÉBITO, SALVO SE SEU CRÉDITO FOR GARANTIDO NA FORMA DOS ARTS. 156 E 159 DO REGULAMENTO DA PREVIDÊNCIA SOCIAL, APROVADO PELO DECRETO 3.048, DE 12/05/1999, E ALTERAÇÕES POSTERIORES.

INSCRIÇÃO E REGISTRO DE TÍTULOS DOCUMENTOS E PROPOSIÇÕES QUANTO À
Av. Getúlio Vargas, 147 - Curitiba - Tel: (41) 3064-9850 - Fax: (41) 3052-6000
Tabela de Impostos, Imposto de Renda, Imposto de Renda, Imposto de Renda
www.primisofia.com.br - e-mail: registro@primisofia.com.br

AUTENTICAÇÃO

Confere com a original que me foi apresentada do que dou fé.

ALL49812
R\$ 230

Selo de Controle Digital

Em testemunho da verdade.

Claudio da Conceição-Escrit. Autorizado

Curitiba 18 de agosto de 2014

Poder Judiciário do Estado de Mato Grosso Cor. Serv. 58 Cod
http://www.tjmt.jus.br/seios

CONFERENTES DE DEBATE: A RELEVÂNCIA SOCIAL E A OUTRAS ENTIDADES E FUNDOS POR PPAE
TOMADOS

[illegible]

SEGURO			
Empregados/Avulsos	2.180,95	0,00	0,00
Contribuintes Individuais	0,00	0,00	0,00
EMPRESA			
Empregados/Avulsos	4.371,75	0,00	0,00
Contribuintes Individuais	0,00	0,00	0,00
SAT	945,76	0,00	0,00
SAT - Agentes Rótuos	0,00	0,00	0,00
Valores Pagos a Cooperativas	0,00	0,00	0,00
Adicional Cooperativas	0,00	0,00	0,00
Contribuição Provisória	0,00	0,00	0,00
Evento Desportivo/Faltocinco	0,00	0,00	0,00
RECOLHIMENTO COM ANT. VANT. RES.			
(-) Retenção Lei 9.711-90	0,00	0,00	0,00
(-) Sal. Família/Sal. Maternidade	0,00	0,00	0,00
(-) Compensação	0,00	0,00	0,00
VALOR A RECOLHER - PREVIDÊNCIA SOCIAL	7.398,45	0,00	0,00
OUTRAS ENTIDADES	3.451,80	0,00	0,00
DETERMIN. COMP. ANT. - VALOR C/PT. EMITIDA	0,00	0,00	0,00
VALOR A RECOLHER - OUTRAS ENTIDADES	1.441,80	0,00	0,00
TOTAL A RECOLHER	9.140,26	0,00	0,00
TOTAL A RECOLHER	9.140,26	0,00	0,00

[illegible]

O EMPREGADOR, CONTRIBUINTE, RENDECIANTE EXPRESSAMENTE A QUALQUER CONTRATAÇÃO QUANTO AO VALOR E PROCEDÊNCIA DESPA DEBILITADO/ÓTIMA.

INTEGRAL, RESPOSTANDO A QUALQUER CONTRAÇÃO QUANTO AO VALOR E PROCEDÊNCIA DESTA DECLARAÇÃO/OTIMIZADA, ASSUME INTEGRAL RESPONSABILIDADE PELA EXATIDÃO DO MONTANTE DEPOSITADO, ENTENDENDO, ESPECIALLY, A SORTEADA, A FISCALIZAÇÃO DO BRASIL E O DILETO DE APRESENTAR, A QUALQUER TEMPO, A EXISTÊNCIA DE OUTRAS IMPORTANCIAS DEVIDAS NÃO DECLARADAS NESTE INSTRUMENTO, PENALIDADE QUE RELATIVAS AO MESMO PERFECIO.

O DELEGADO/COMPTROLLER ENDICHA QUE A PRESENTE CONFISSÃO DE DÍVIDA NÃO ORIGINA A SECRETARIA DA RECEITA FEDERAL DO BRASIL A ENTREGAR DOCUMENTO COMPROVANDO DA INEXISTÊNCIA DE DÍVIDA, SALVO SE SEU CREDITO FOR GARANTIDO NA FORMA DOS ARTOS 258 E 259 DO REGULAMENTO DA REVENHDA SOCIAL, ARROGANDO PELA DECRET 3.040, DE 12/05/1989, AS ALTERAÇÕES POSIÇÕES.



TABELÃO E REGISTRO DE TÍTULOS DOCUMENTAIS E JUDICIAIS
Av. Góes de Vasconcelos, 141 - Centro - Fone: (344) 314.6000 - Fax: (344) 314.6054
Tabelão Registradora, Glória Alves de Aguiar, Tabelão
www.primeirooficio.com.br - e-mail: registro@primeirooficio.com.br

AUTENTICAÇÃO

Confere com a original que me foi apresentada do
que dou fé.

ALL 49813
R\$ 2.30

 Selo de Controle Digital

Em testemunho da verdade

Claudio da Conceicao-Escrev Autorizado

Cuiabá, 18 de agosto de 2014.

Poder Judiciário do Estado de Mato Grosso Cod. Serv. 53 Cod
http://www.tjmt.jus.br/selos

Conectividade Social

Prezado Cliente ORGANIZACAO CONTABIL REUNIDOS - 010273237700016000,

Seu arquivo guxvdqylit000001.sfp foi armazenado na caixa postal da funcionalidade SEFIP/REV, na Caixa Econômica Federal, no dia 05/08/2014 às 12:49.

O número deste Protocolo de Envio de Arquivos é 237AEB93.277A4A4C.A974002D.76B2672C.

Este número é sua garantia do recebimento do arquivo pela Caixa Econômica Federal, para posterior tratamento.

Sendo detectadas ocorrências impeditivas para o seu processamento, nota explicativa será enviada para a sua Caixa Postal.

Informações Complementares:

NRA:GuXVDqYLI000001

Base de Processamento: MT

Município de apresentação da RE: Cuiabá/MT

Competência : 07/2014

Atenção: Este Protocolo de Entrega de Arquivos não garante a legitimidade do conteúdo das informações.



REPUBLICAN WAVES
 Suite 1100 - Centro
 273 - Centro
 Tel: 332-4329
 Fax: 332-4329
 E-mail: waves@replicanwaves.com
 Web: www.replicanwaves.com

Empresa : 3651 - TIRANTE CONSTRUTORA E CONSULTORIA LTDA - EPP

Competência : 07/2014

End.: RUA BARÃO DE MELGAÇO 2150

Div. R.M.: 006.000.000 - ESTACIONAMENTO ASSEMBLEIA LEGISLATIVA MT

CRI: 512238194171

Endereço: Avenida ANDRÉ ANTONIO MAGGI LOTE 06

SN

Descrição	Tributos	Valor
Inss.....		4.527,73
Contribuição - Contr. Substituição Rec. Patronal		0,00
Pis sobre folha		0,00
Contribuição confederativa empregados		0,00
IRRF sobre pró-labore		0,00
IRRF sobre folha de pagamento		108,35
Contribuição sindical		0,00
Contribuição assistencial empregados		0,00
Contribuição social		0,00
GRRF do mês		0,00
FGTS do mês		952,11
FGTS sobre o 13º salário		0,00
Salário Educação - CAD		0,00
Total do resumo		5.688,19
Líquido do pró-labore		0,00
Líquido da folha de pagamento		9.643,06
IR de autônomos		0,00
Total de funcionários		6
Impressos Depto Pessoal		0,00
Impressos Depto Pessoal		0,00

INFORMAÇÕES IMPORTANTES:

Valor para Reembolso.....	0,00
Dedução de pagamentos indevidos.....	0,00
Dedução de tomadores solicitada.....	0,00
Dedução de tomadores efetuada.....	0,00
Dedução tomadores a compensar/restituir:	0,00

EDENAR MAYNS
Rua 12 de Outubro, 273 - Centro
040-010-00000000 - Telefone: 3322-4313
CNPJ 02.000.000/0001-00 - CNPJ 02.000.000/0001-00



CONFIRMAÇÃO E REGISTRO DE TÍTULOS DOCUMENTOS E PESSOAS
Atividade regulamentada pelo Conselho Nacional de Notários - CONJUR
www.poderjudicial.mt.gov.br - e-mail: registro@poderjudicial.mt.gov.br

AUTENTICAÇÃO
Confere com o original que me foi apresentada do
que dou fé.
ALL 49790
R\$ 230

Em testemunho
Cláudio da Conceição Escrivão Autorizada
Cuiabá 18 de agosto de 2014
Poder Judiciário do Estado de Mato Grosso Cont. Serv. 59 Cod
http://www.tjmt.jus.br/selo

Empresa: 3651 - TIRANTE CONSTRUTORA E CONSULTORIA LTDA - EPP

CNPJ: 04.803.851/0001-27

Endereço: RUA BARÃO DE MELGAÇO 1355 E BARÃO CENTER CENTRO SUL Cuiabá

NVL: 006000000-ESTACIONAMENTO ASSEMBLEIA

Informações do Contratante: ESTACIONAMENTO ASSEMBLEIA LEGISLATIVA MT

CBI: 512234194371

Endereço: AVENIDA ANDRÉ ANTONIO MAGGI LOTE 06 SN

DIVISÃO RH	N.º	NOME	CBO	FUNÇÃO
005.000.000	00145	FELISSENDO NEVES DE CARVALHO	717020	ADULBOISTA
Admissão: 02/05/2014 Salário Base: 3.192,40 Tipo Salário: Mensal Condição: Normal				
Base INSS:	1.356,90	001 SALARIO NORMAL	30,00	3.192,40 101 T.N.S.S 9,00 (122,12)
Base IRPF:	1.234,78	063 RESIDUO	164,50	119 CONTRIB ASSISTENCIAL (11,90)
Base FGTS:	1.356,90			121 DESCONTO ALIMENTACAO (1,00)
Tot. Venc.:	1.356,90			
Tot. Desc.:	135,04			
Líquido:	1.221,86			
Vlr. FGTS:	108,55			
Qtd. Ep. CF:	0			
Qtd. Ep. IR:	0			

005.000.000	00146	ELIAS NEVES DE CARVALHO	717020	ADULBOISTA
Admissão: 02/05/2014 Salário Base: 3.192,40 Tipo Salário: Mensal Condição: Normal				
Base INSS:	1.356,90	001 SALARIO NORMAL	30,00	3.192,40 101 T.N.S.S 9,00 (122,12)
Base IRPF:	1.234,78	063 RESIDUO	164,50	119 CONTRIB ASSISTENCIAL (11,90)
Base FGTS:	1.356,90			121 DESCONTO ALIMENTACAO (1,00)
Tot. Venc.:	1.356,90			
Tot. Desc.:	135,04			
Líquido:	1.221,86			
Vlr. FGTS:	108,55			
Qtd. Ep. CF:	0			
Qtd. Ep. IR:	0			

TABELionato e Registro de Títulos Documáticos - Pessoas Jurídicas
Av. Estácio Vargas, 141 - Curitiba - Fone: (041) 3029-4000 Fax: (041) 3024-9054
E-mail: Registro@tblt.com.br - www.tblt.com.br



AUTENTICAÇÃO

Confere com a original que me foi apresentada do
que dou fé.

ALL49826
R\$ 2,30

Selo de Controle Digital

Em testemunho () da verdade

Claudio da Conceição-Escrit. Autorizado

Cuiabá, 18 de agosto de 2014

Poder Judiciário do Estado de Mato Grosso. Cod. Serv. 58/000
http://www.tjmt.jus.br/selos



ESTADO DE MATO GROSSO
Tribunal de Justiça
Rua 12 de Outubro, 272 - Centro
75002-210 - Cuiabá - MT - Telefone: 3323-4333
Trib. de Jus. 000-07 001004/0-0 - CEP: 75002-210

*Empresa: 3651 - TIRANTE CONSTRUTORA E CONSULTORIA LTDA - EPP

CNPJ: 04.603.651/0001-23

Matheus, SUL DAÍLO DE MUGUROS 2351 E DAÍLO CENTER CENTRO SUL Cuiabá

RESUMO GERAL		DE EMPREGADOS		NÍVEL 1 - 001090000 / ESTACIONAMENTO ASSEMBLEIA LEGISL.	
* PROVENTOS / DESCONTOS *	* ATIVOS *	* DESLIGADOS *	* ENTRAR *	* TOTAL *	
001 SALARIO NORMAL	8.819,93	0,00	0,00	8.819,93	
063 RESIDUO	1.461,63	0,00	0,00	1.461,63	
081 GRATIFICACAO	1.620,00	0,00	0,00	1.620,00	
=====					
TOTAL DE PROVENTOS -----	11.901,56	0,00	0,00	11.901,56	
101 I.N.E.C.	1.200,09	0,00	0,00	1.200,09	
119 CONTRA ASSISTENCIAL	72,52	0,00	0,00	72,52	
120 ADIANTAMENTO	550,00	0,00	0,00	550,00	
121 DESCONTU ALIMENTACAO	6,00	0,00	0,00	6,00	
176 EMPRESTIMO	250,00	0,00	0,00	250,00	
245 VALE TRANSPORTE (F)	71,84	0,00	0,00	71,84	
290 I.R.R.F.	108,35	0,00	0,00	108,35	
=====					
TOTAL DE DESCONTOS -----	2.258,10	0,00	0,00	2.258,10	
TOTAL LIQUIDO A PAGAR	9.643,46	0,00	0,00	9.643,46	
TOTAL DE FUNCIONARIOS -----	36	00	00	36	

FAIXAS SAL/CONTIN.	Até	1.317,07 Até	2.195,12 Até	4.390,24	Excessos	* T O T A L *
ATÍPOS						
DESIGLADOS		0,00	5.481,04	6.448,32	0,00	12.931,36
ATÍPOS		0,00	0,00	0,00	0,00	0,00
MATERNIDADE		0,00	0,00	0,00	0,00	0,00
			0,00	0,00	0,00	0,00

*** VALORES DE INSS/SGTS CONFORME RESUMO PROCESSADO EM 05/08/2014 ***

G P S		P G T S		I R R F	
VALORES APURADOS		P G T S		I R R F	
Segurados.....	1.200,09	P G T S sem 130 (Funcionários).....	950,11	R.Calc. PIS s/Polícia.....	0,00
Empresa.....	7.380,31	P G T S sobre 130. (Fundo).....	0,00	PIS s/Polícia de Pagto.....	0,00
Cooperativas.....	0,00	P G T S sem 130 (M. Aprendiz).....	0,00	I R R F s/Polícia Pagto.....	108,35
Terceiros.....	690,29	P G T S sobre 130 (M. Aprendiz).....	0,00	I R R F s/Polícia.....	0,00
Acidente Trabalho.....	357,06	TOTAL P G T S APURADO R R C B O S.....	950,11	I R R F s/Quitação.....	0,00
Deduções de F P A S.....	0,00	R.C. P G T S sem 130. (Func.).....	11.901,56	I R R F s/Pré-Labore.....	0,00
Sub-Total.....	4.627,73	R.C. P G T S sobre 130 (Fundo).....	0,00	I R R F s/Serviços.....	0,00
Vlr Compensável.....	0,00	R.C. P G T S sem 130(M. Aprendiz).....	0,00	OUTRAS INFORMAÇÕES	
Vlr Comp. Fund.....	0,00	TOTAL DAS R.C. DE P G T S.....	0,00	Car. Confederativa.....	0,00
Total líquido.....	4.627,73	Total P G T S recolhido - G R A F.....	11.901,56	Car. Sindical.....	0,00
				Car. Assistencial.....	0,00
				C. Doc. Lei 110 Art. 20.....	0,00
		INFORMAÇÕES AUXILIARES			
Outras Ded. F P A S.....	0,00	F P A S.....	507/9078	Vl. Execut./Comp.-Terc.....	0,00
Rat. Família.....	0,00	Terceiros.....	5,604	Valor para Resgate.....	0,00
Rat. Maternidade.....	0,00	RAT.....	0,004	Empregados.....	11.901,56
Rat. 13ª Matern.....	0,00	FAP.....	1,0000	Empregadores.....	0,00
Liq. Aut. INSS.....	0,00	Percent. p/ Calc. RAT.....	0,0000	Autônomo.....	0,00
				Aliq. Aut. Terceiros.....	0,00

BASES DE CÁLCULO		APORTANTADURIA ESPECIAL	
ALÍQ.	TOTAL	ALÍQ.	TOTAL
2/6	0.00 15.0000%	1/7	0.00 12.0000%
Empregados	9.00	4/8	0.03 3.0000%

REPUBLICAN PARTY
 Box 12 de Outubro, 771 - Centro
 75005-310 - Curitiba - PR - Fone: 3322-12
 Telex: 5111 - 1973 - 1973



TRANSLADO E REGISTRO DE TITULO ESCRITO DE R. JOSE CARLOS VARGAS, 141, C. COLABORAT. FONE: (011) 3053-8868 - FAX: (011) 3053-0005
Tabela@figueiraobora.com.br - Clécio Alípio Pereira - Diretor
www.primiciasoficial.com.br e-mail: wsc@primiciasoficial.com.br

AUTENTICAÇÃO

Confere com a original que me foi apresentada do
que dou fé.

ALL 49824
RS 2.30

 Selo de Controle Digital

Em testemunho da verdade

Claudio da Conceição-Escreva Autorizado

Cuiabá, 18 de agosto de 2014

Poder Judiciário do Estado de Mato Grosso Cod. Serv. 58 Cod.
http://www.tribunals.mt/sels

Empresa: 3651 - TIRANTE CONSTRUTORA E CONSULTORIA LTDA - EPP

CNPJ: 04.603.651/0001-

Endereço: RUA BARÃO DE MELGAÇO 2350 E.BARÃO CENTER CENTRO SUL Cuiabá

Valores de INSS/FGTS - C O N T I N U A Ç Ã O

Autônomos	0,00	12,00%	0,00	0,00	9,00%	0,00	0,00	6,00%	0,00
Sócios	0,00	12,00%	0,00	0,00	9,00%	0,00	0,00	6,00%	0,00

TOTAIS	PUNC.C/AG.NOCIVO	AUTÔNOMOS	SÓCIOS	PUNC.S/AG.NOCIVO	TOTAL RAT
	0,00	0,00	0,00	357,04	357,04



EDMILSON VIANEZA
Rua 12, 34 - Cuiabá, 213 - Centro
70000-010 - Cuiabá, MT - (65) 3611-4444
T.O. Cont. 0101 - 213 - Cuiabá, MT - (65) 3611-4444

Cuiabá, 15 de Agosto de 2014.

TIRANTE CONSTRUTORA E CONSULTORIA LTDA

RELAÇÃO DOS EMPREGADOS

1. ADEMIR ESMERIA DE CARVALHO
2. TIAGO PAULA PATRICIO
3. MAYCON ALVES DA SILVA
4. VALDECI NEVES DE CARVALHO
5. FELISBERTO NEVES DE CARVALHO
6. ELIAS NEVES DE CARVALHO

Atenciosamente,

Tirante Construtora e Consultoria Ltda

DECLARAÇÃO

TIRANTE CONSTRUTORA E CONSULTORIA LIMITADA - EPP, Sociedade Empresaria Limitada, inscrita no CNPJ/MF nº. 04.603.651/0001-27, estabelecida na Rua Barão do Melgaço nº 2350 Ed. Barão Center sala 211, CEP: 3054-2320, Cuiabá - MT.

Declaramos para os devidos fins que todas as obrigações trabalhistas e sociais de todos os funcionários se encontram regular.

E por ser verdade, firmo a presente.

Cuiabá-MT; 15 de Agosto de 2014.

TIRANTE CONSTRUTORA E CONSULTORIA LIMITADA - EPP



PODER JUDICIÁRIO
JUSTIÇA DO TRABALHO

CERTIDÃO NEGATIVA DE DÉBITOS TRABALHISTAS

Nome: TIRANTE CONSTRUTORA E CONSULTORIA LTDA - EPP (MATRIZ E FILIAIS)

CNPJ: 04.603.651/0001-27

Certidão nº: 56135536/2014

Expedição: 06/08/2014, às 15:05:48

Validade: 01/02/2015 - 180 (cento e oitenta) dias, contados da data de sua expedição.

Certifica-se que TIRANTE CONSTRUTORA E CONSULTORIA LTDA - EPP (MATRIZ E FILIAIS), inscrito(a) no CNPJ sob o nº 04.603.651/0001-27, NÃO CONSTA do Banco Nacional de Devedores Trabalhistas.

Certidão emitida com base no art. 642-A da Consolidação das Leis do Trabalho, acrescentado pela Lei nº 12.440, de 7 de julho de 2011, e na Resolução Administrativa nº 1470/2011 do Tribunal Superior do Trabalho, de 24 de agosto de 2011.

Os dados constantes desta Certidão são de responsabilidade dos Tribunais do Trabalho e estão atualizados até 2 (dois) dias anteriores à data da sua expedição.

No caso de pessoa jurídica, a Certidão atesta a empresa em relação a todos os seus estabelecimentos, agências ou filiais.

A aceitação desta certidão condiciona-se à verificação de sua autenticidade no portal do Tribunal Superior do Trabalho na Internet (<http://www.tst.jus.br>).

Certidão emitida gratuitamente.

INFORMAÇÃO IMPORTANTE

Do Banco Nacional de Devedores Trabalhistas constam os dados necessários à identificação das pessoas naturais e jurídicas inadimplentes perante a Justiça do Trabalho quanto às obrigações estabelecidas em sentença condenatória transitada em julgado ou em acordos judiciais trabalhistas, inclusive no concernente aos recolhimentos previdenciários, a honorários, a custas, a emolumentos ou a recolhimentos determinados em lei; ou decorrentes de execução de acordos firmados perante o Ministério Público do Trabalho ou Comissão de Conciliação Prévia.



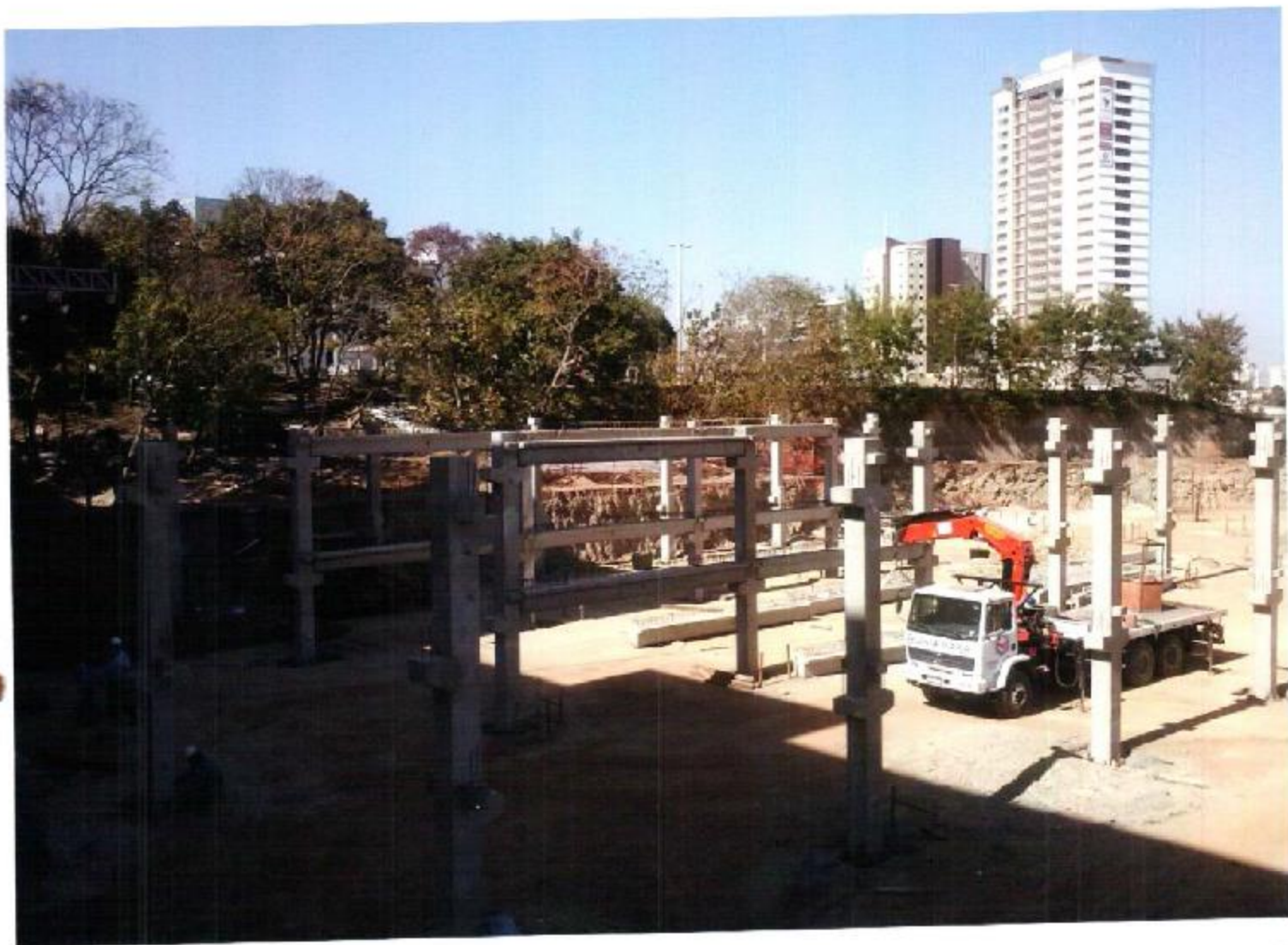





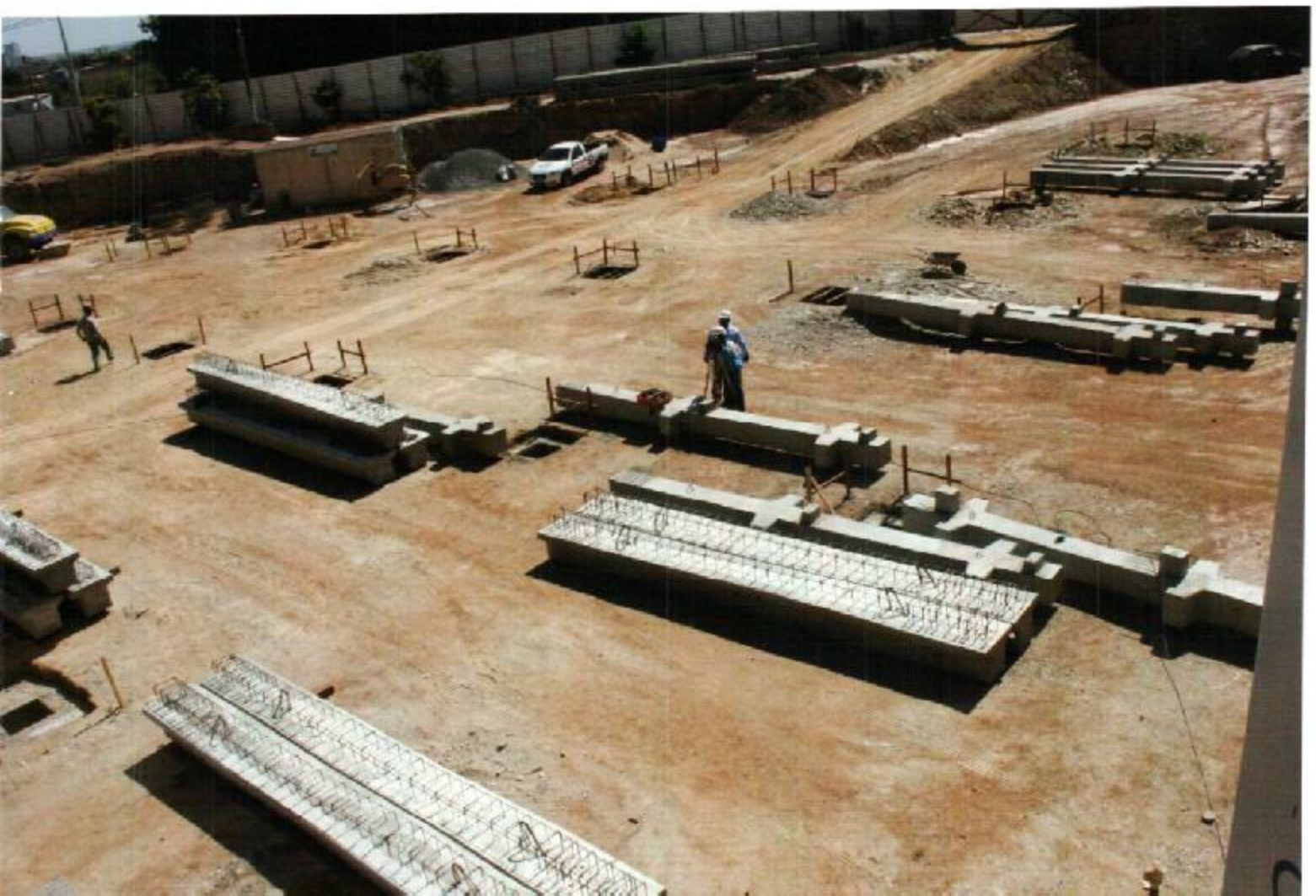





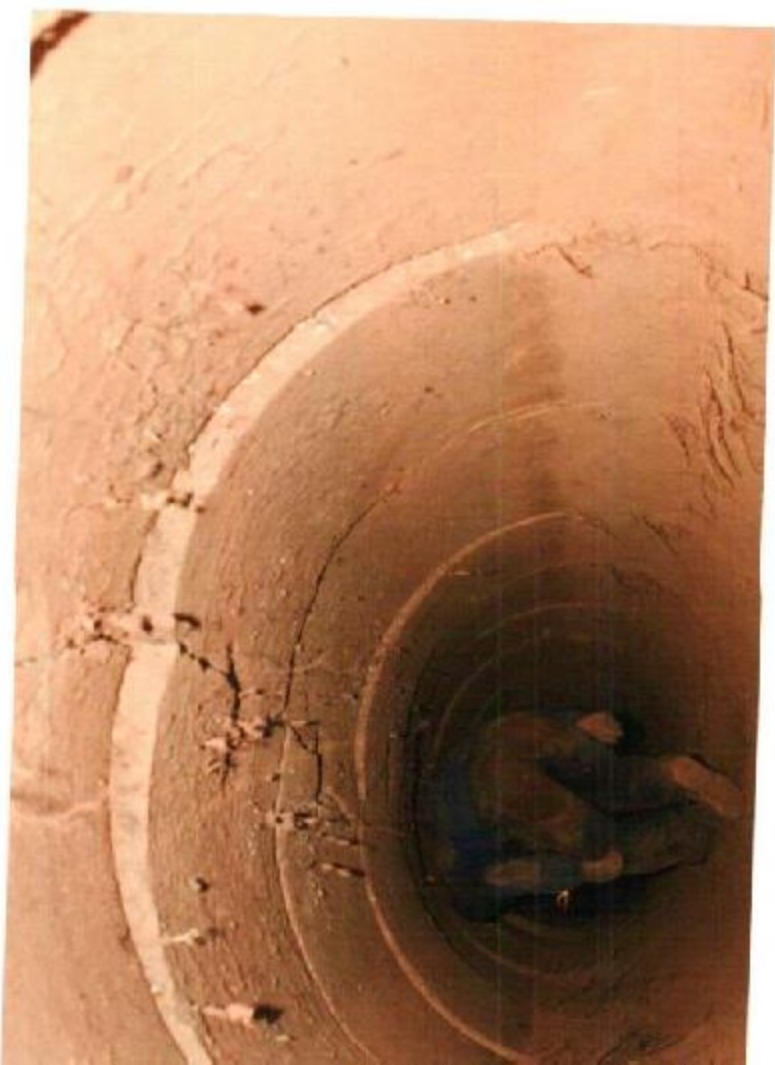
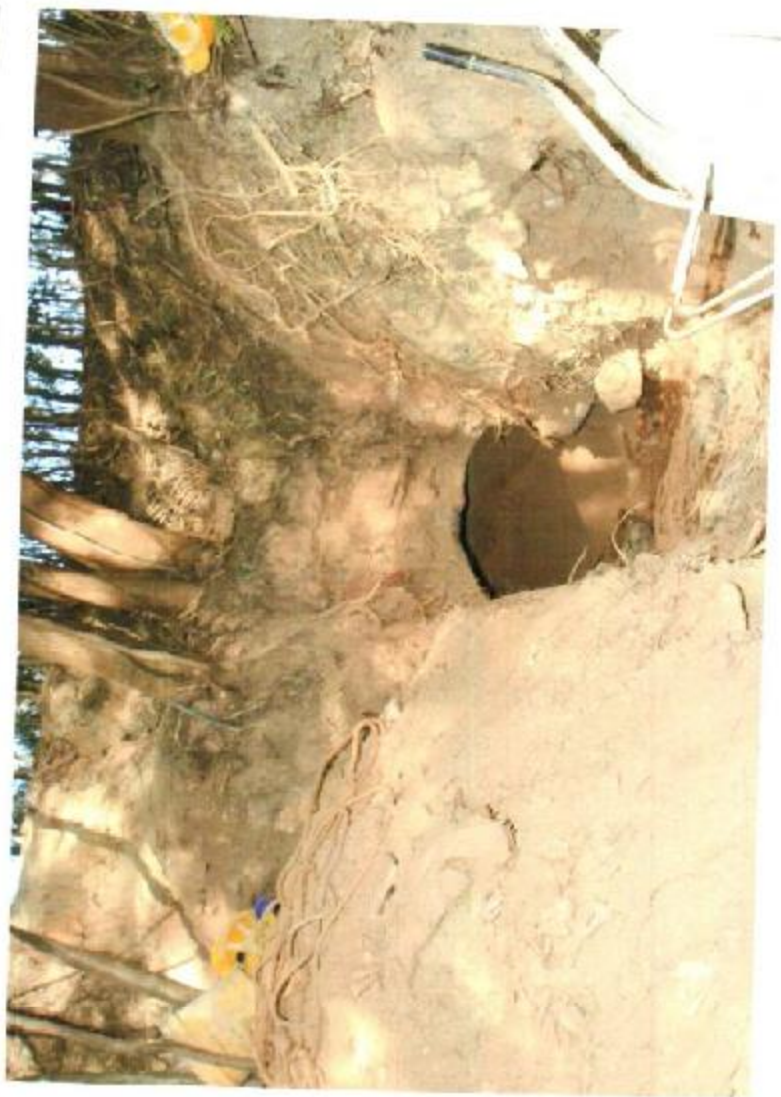
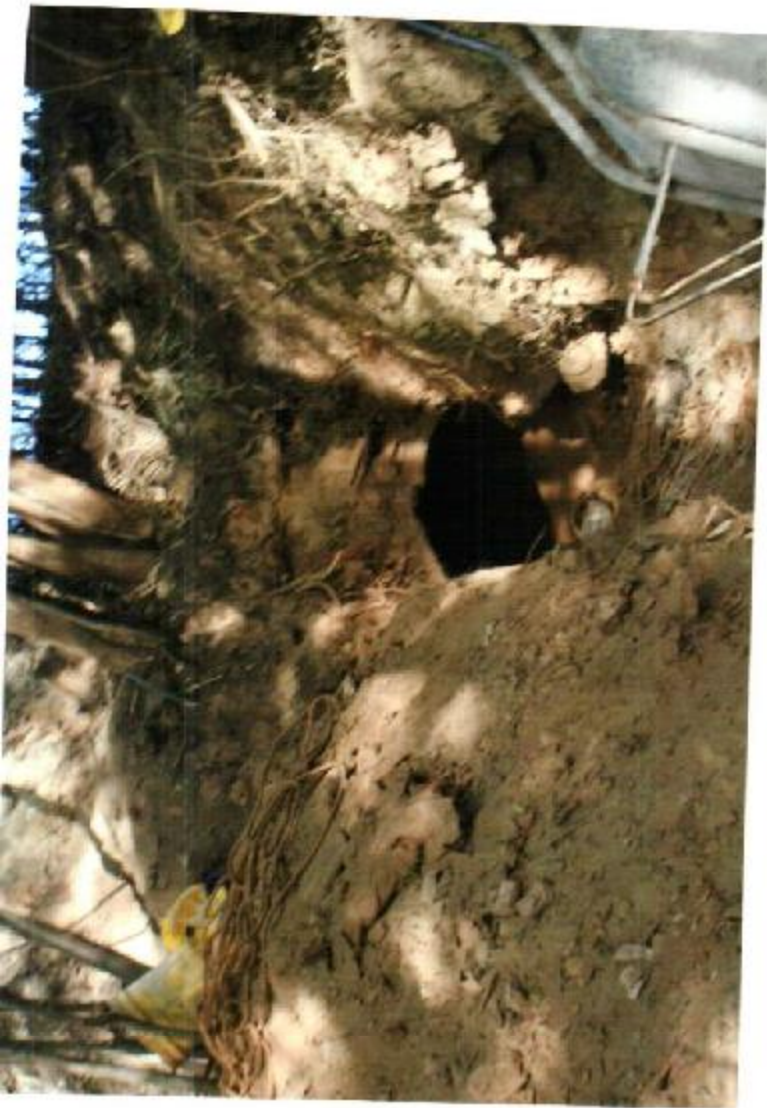

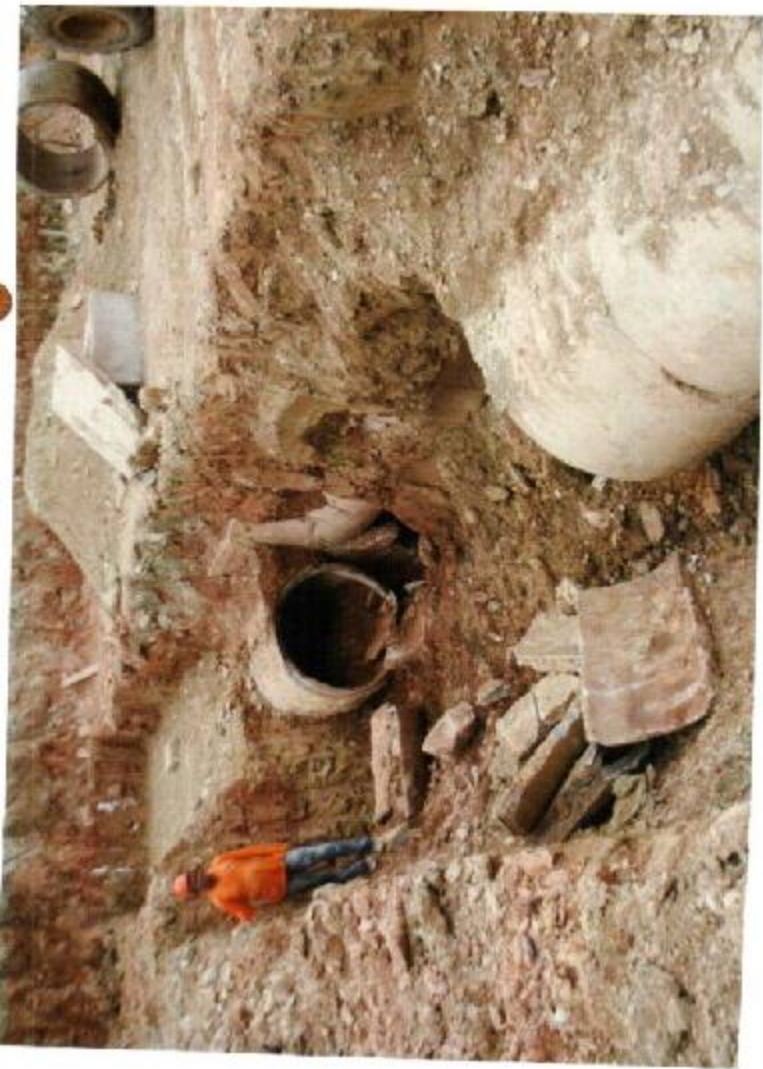
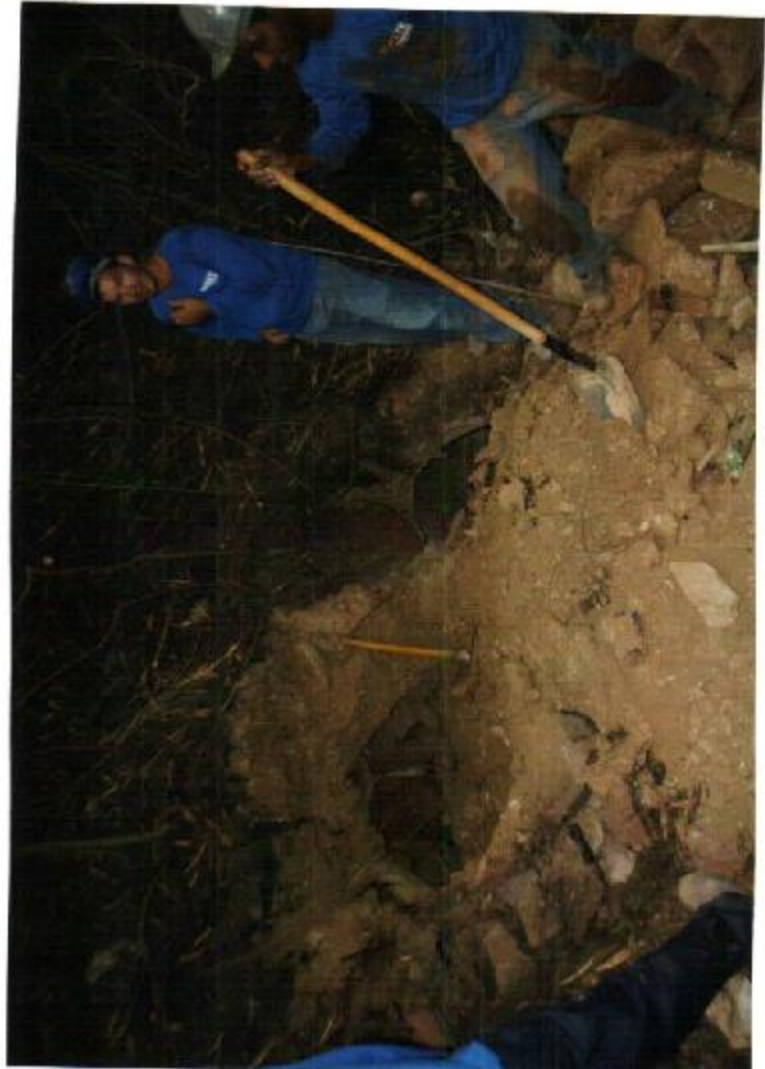



Assembleia Legislativa
do Estado de Mato Grosso

MEMORANDO

Memorando Nº. 409/2014,

Cuiabá MT, 26 de agosto de 2014.

De: Deputado Mauro Savi – 1º Secretário.
Para: Secretaria de Planejamento, Orçamento e Finanças.

Ao Exmo. Secretário de Planejamento, Orçamento e Finanças.

Assunto: Autorização Anulação Parcial de Empenho

Autorizo anulação parcial do empenho nº 1429/14 em R\$ 2.841.680,61 (dois milhões, oitocentos e quarenta e um mil, seiscentos e oitenta reais e sessenta e um centavo) em nome da Empresa TIRANTE CONSTRUTORA E CONSULTORIA LTDA ,CNPJ Nº 04.603.651/0001-27 referente a CONSTRUÇÃO DO ESTACIONAMENTO deste Poder, de acordo com as regras estabelecidas no Contrato Nº001/SCCC/ALMT/2014- CP Nº 04/2013

Deputado MAURO SAVI
1º Secretário

Objeto: 01 - ASSEMBLEIA LEGISLATIVA
Quantidade: 01.01 - ASSEMBLEIA LEGISLATIVA
Funcional: 01.031.0145 - Ação Legislativa
Projeto/Atividade: 3.793 - Ampliação e Reforma do Espaço Físico
Elemento: 4.4.90.51.91.00.00.00.0100 - Obras Em Andamento
Mod. Detalham.: 0 - Sem detalhamento das destinações de recursos
Código reduzido: 000008

Dotação Inicial:	9.700.000,00	Empenhos anteriores:	23.591.689,59
Complementações:	23.529.303,78	Valor do empenho:	9.631.814,19
Anulações:	0,00	Valor Anulado:	0,00
Total (A):	33.229.303,78	Total (B):	33.223.703,78
		Saldo (A - B):	5.600,00

Fornecedor: 10021 TIRANTE CONSTRUTORA E CONSULTORIA LTDA.

Endereço: Rua Barão de Melgaço, 2350

Cidade: CENTRO SUL

UF: MT

N.º P.J.: 04.603.651/0001-27

Inscr. Est./Ident. Prof.:

CNPJ:

Agência:

Fone:

Conta Corrente:

Fax:

Especificação: 1

Despesas orçamentárias decorrentes da CONCORRÊNCIA PÚBLICA nº. 004/2013.

Objeto: construção do estacionamento anexo ao teatro da Assembleia Legislativa do estado de Mato Grosso, com fornecimento de todo material, ferramental, equipamentos e mão de obra necessários à execução completa dos serviços nas condições e especificações do edital e seus anexos.

CONTRATO Nº. 001/SCCC/ALMT/2014.

Conforme memorando nº. 342/2014 - 1ª Sec.ALMT.

Fonte de recursos: Ordinário

Total geral: 9.631.814,19

Valor empenhado a importância de 9.631.814,19 (nove milhões, seiscentos e trinta e um mil oitocentos e quatorze reais e dezenove centavos)

Fundamento legal:

Modal. licitação: Concorrência p/ Compras e Serviços

Número: 04/2013

Data:

Data: 27/12/2013

Contrato:

Data:

Encarregado do serviço:

Credor

ARCY VENTURA CORREA
RESP. EMISSÃO DE EMPENHODEP. MAURO SAVI
ORDENADOR DE DESPESADEI EVANGELISTA DOS SANTOS
SECRETÁRIO ORÇ. E FINANÇASNELSON DIVINO DA SILVA
CONTADOR - CRC/MT 5502/0-8

Liquidação

Declaro que o material/serviço foi fornecido/prestado

Responsável



Assembleia Legislativa
do Estado de Mato Grosso

MEMORANDO

Memorando Nº. 342/2014.

Cuiabá MT, 01 de agosto de 2014.

De: Deputado Mauro Savi – 1º. Secretário.

Para: Secretaria de Planejamento, Orçamento e Finanças.

Ao Exmo. Secretário de Planejamento, Orçamento e Finanças.

Assunto: Autorização para Empenho

Autorizo empenho estimativo no valor de R\$ 9.631.814,19 (nove milhões, seiscentos e trinta e um mil e oitocentos e e quatorze reais e dezenove centavos) em nome da Empresa TIRANTE CONSTRUTORA E CONSULTORIA LTDA ,CNPJ Nº 04.603.651/0001-27 referente a CONSTRUÇÃO DO ESTACIONAMENTO deste Poder, de acordo com as regras estabelecidas no Contrato Nº001/SCCC/ALMT/2014- CP Nº 04/2013

Deputado MAURO SAVI
1º Secretário



Assembleia Legislativa
do Estado de Mato Grosso

MEMORANDO

Memorando Nº. 356/2014.

Cuiabá MT, 15 de agosto de 2014.

De: Deputado Mauro Savi – 1º. Secretário.

Para: Secretaria de Planejamento, Orçamento e Finanças.

Ao Exmo. Secretario de Planejamento, Orçamento e Finanças.

Assunto: Autorização Anulação Parcial de Empenho

Autorizo anulação parcial do empenho nº 1429/14 em R\$ 3.000.000,00 (três milhões, reais) em nome da Empresa TIRANTE CONSTRUTORA E CONSULTORIA LTDA ,CNPJ Nº 04.603.651/0001-27 referente a CONSTRUÇÃO DO ESTACIONAMENTO deste Poder, de acordo com as regras estabelecidas no Contrato Nº001/SCCC/ALMT/2014- CP Nº 04/2013

Deputado MAURO SAVI
1º Secretario