



Tribunal de Contas
Mato Grosso
TRIBUNAL DO CIDADÃO

SECEX DE OBRAS E SERVIÇOS DE ENGENHARIA

Telefones: (65) 3613-7631 / 7632

e-mail: engenharia@tce.mt.gov.br

TCE/MT

Fls. _____

Rub. _____

ANEXO XI

Processo da 5ª Medição



5ª medição

ESTADO DE MATO GROSSO ASSEMBLEIA LEGISLATIVA

Número N.E.: 1666/2014

CREDOR:
TIRANTE CONSTRUTORA E CONSULTORIA LTDA.

DATA: 26/09/2014

VALOR R\$: 344.781,78 (trezentos e quarenta e quatro mil setecentos e oitenta e t

ELEMENTO DESPESA: 4.4.90.00.00.00.00.00 - Aplicações Diretas

HISTORICO:

Despesas orçamentárias decorrentes da CONCORRÊNCIA PÚBLICA nº. 004/2013.
Objeto: construção do estacionamento anexo ao teatro da Assembleia Legislativa do
estado de Mato Grosso, com fornecimento de todo material, ferramental,
equipamentos e mão de obra necessários à execução completa dos serviços nas
condições e especificações do edital e seus anexos.

CONTRATO Nº. 001/SCCC/ALMT/2014.

Conforme memorando nº. 926/SAP/2014.
(VALOR PARCIAL DA 5ª MEDIÇÃO PROVISÓRIA).

criado
4ª medição

Dados do Beneficiário

Inscrição : 04.603.651/0001-27
Beneficiário : TIRANTE CONSTRUTORA E CONSULTORIA LTDA
Banco : 104 - CAIXA ECONOMICA FEDERAL
Agência : 149-6 - 1496 - Agencia 1496
Conta Corrente : 000.001.224-1
Folha de pagamento : Não

Dados do empenho

Número da OB : OB140006091
Número do empenho : 001666/2014
Situação atual : Incluído no movimento
Data do pagamento : 30/09/2014
Valor do pagamento : 337.886,14
Observação : REF.5A QUIN.MED.N.FISCAL 99-CONT.04
Tipo da despesa : PAGAMENTO DE OBRAS
Órgão emissor : OBN ASSEMBLEIA
Agência débito : 3.834-2
Conta de débito : 000.005.178-0

Histórico

Data	Relação	Ocorrência
------	---------	------------

ASSEMBLEIA LEGISLATIVA

Ordem de Pagamento

PLANEJAMENTO ORÇAMENTO E FINANÇAS

C.N.P.J.: 03.929.049/0001-11

Município: CUIABÁ

Data: 30/09/2014

N. da Ordem: 4652/14

Total

Processo:

Nº AF/Ano:

Vencimento: 30/09/2014

Órgão: 01 - ASSEMBLÉIA LEGISLATIVA
 Unidade: 01.01 - ASSEMBLÉIA LEGISLATIVA
 Funcional: 01.031.0145 - Ação Legislativa
 Projeto/Atividade: 3.793 - Ampliação e Reforma do Espaço Físico
 Elemento: 4.4.90.51.91.00.00.00.0100 - Obras Em Andamento
 Cód. Detalham.: 0 - RECURSOS DO TESOIRO - ORDINARIOS
 Recurso.: 0100 - RECURSOS DO TESOIRO - ORDINARIOS

Número do empenho: 1655
 Valor do empenho: 344.781,78
 Valor anulado: 0,00
 Total (A): 344.781,78

Pagamentos anteriores: 6.895,64
 Valor da ordem: 337.886,14
 Valor Anulado: 0,00
 Total (B): 344.781,78
 Saldo (A - B): 0,00

Credor: 10021 TIRANTE CONSTRUTORA E CONSULTORIA LTDA

Endereço: Rua Barão de Melgaço, 2350

C.N.P.J.: 04.603.651/0001-27

Cidade: CENTRO SUL

Inscr. Est./Ident. Prof.:

Agência:

UF: MT

Conta Corrente:

Banco:

Especificação:

Despesas orçamentárias decorrentes da CONCORRÊNCIA PÚBLICA nº. 004/2013.

Objeto: construção do estacionamento anexo ao teatro da Assembleia Legislativa do estado de Mato Grosso, com fornecimento de todo material, ferramental, equipamentos e mão de obra necessários à execução completa dos serviços nas condições e especificações do edital e seus anexos.

CONTRATO Nº. 001/SCCC/ALMT/2014.

Conforme memorando nº. 926/SAP/2014.

(VALOR PARCIAL DA 5ª MEDIÇÃO).

nºs e 99

Fonte de recursos: Ordinário

Total geral: 337.886,14

Fica autorizado o pagamento de 337.886,14 (trezentos e trinta e sete mil oitocentos e oitenta e seis reais e quatorze centavos)

A despesa foi devidamente liquidada conforme legislação vigente.

JOEL EVANGELISTA DOS SANTOS
 SECRETÁRIO ORÇ. E FINANÇAS

Descontos: 0,00
 Total de descontos: 0,00
 Liquido a pagar: 337.886,14

Recursos: Conta Banco
 9977 MT - ASSEMBLÉIA - MOVIMENTO BB C/C 5.178-0
 Cheque/Docto
 OB140006091
 Valor
 337.886,14

Ordem de pagamento: Em 30/09/2014 pague-se a importância acima processada

DEP. MAURO SAVI
 ORDENADOR DE DESPESA

Recibo: Em 30/09/2014 recebi(emos) a importância acima processada

R.G.:

Credor

Certifico haver pago a importância acima

CLAYTON MAURO CORRÊA FORTES
 GERENTE DIVISÃO DE FINANÇAS
 NELSON DIVINO DA SILVA
 CONTADOR - CRC/MT 5502/0-8

Dados do Beneficiário

Inscrição : 04.346.379/0001-47
Beneficiário : CECM DOS SERVIDORES DO PODER LEGISLATIVO MATO GROS
Banco : 001 - BANCO DO BRASIL S.A.
Agência : 3.325-1 - 33251 - Agencia 33251
Conta Corrente : 000.016.363-5
Folha de pagamento : Não

Dados do empenho

Número da OB : OB140006092
Número do empenho : 001666/2014
Situação atual : Incluído no movimento
Data do pagamento : 30/09/2014
Valor do pagamento : 6.995,64
Observação : ISSQN SET/2014-NFE99-TIRANTE CONSTR
Tipo da despesa : PAGAMENTO DE FATURA ISSQN
Órgão emissor : CEN ASSEMBLEIA
Agência débito : 3.834-2
Conta de débito : 000.005.178-0

Histórico

Data	Relação	Ocorrência
------	---------	------------

ASSEMBLEIA LEGISLATIVA

Despesa Extra - Orçamentária

PLANEJAMENTO ORÇAMENTO E FINANÇAS

C.N.P.J.: 03.929.049/0001-11

Município: CUIABÁ

Data: 30/09/2014

Número D. E.: 2365/14

Processo:

Origem: 21174 - ISSQN - PREFEITURA CUIABÁ

Órgão: -

Unidade: -

Fonte de Recursos: 0100 - RECURSOS DO TESOIRO - ORDINARIOS

Detalhamento: 000000 - Sem detalhamento das destinações de recursos

Recebimento inicial: 0,00

2.671.630,94

Total (A): 2.671.630,94

Pagamentos anteriores: 2.657.984,50

Valor da D. E.: 6.895,64

Valor Anulado: 0,00

Total (B): 2.664.880,14

Saldo (A - B): 6.770,80

Credor: 10246 - PREFEITURA MUNICIPAL DE CUIABÁ

Endereço:

C.P.F. 999.999.999-99

Conta Bancária do Credor:

Cidade: CUIABÁ

Inscr.Est./Ident.Prof.:

UF: MT

Especificação:

RECONHECIMENTO ISSQN TIRANTE

Recursos financeiros: Próprios

Liquidação:

Declaro que o (Material/Serviço) foi (Fornecido/Prestado).

Responsável

Data: 30/09/2014

Fica autorizado o pagamento de 6.895,64 (seis mil oitocentos e noventa e cinco reais e sessenta e quatro centavos)

Contabilização: Esta D.E. foi devidamente processada no Depto de Contabilidade em 30/09/2014.

JOEL EVANGELISTA DOS SANTOS
SECRETARIO ORÇ. E FINANÇAS

Descontos: INSS: 0,00

Outros desc. extraorçamentários: 0,00

IRRF: 0,00

Outros desc. orçamentários: 0,00

Total de descontos: 0,00

Líquido a pagar: 6.895,64

Recursos:

Conta Banco

9977 MT - ASSEMBLÉIA - MOVIMENTO BB C/C 5.178-9

Num. Documento

05140008092

Valor

6.895,64

Ordem de pagamento: Em 30/09/2014 pague-se a importância acima processada

DEP. MAURO SAVI
ORDENADOR DE DESPESA

Recibo: Em 30/09/2014 recebi(emos) a importância acima processada.

Credor

Certifico haver pago a importância acima.

CLAYTON MAURO CORRÊA FORTES
GERENTE DIVISÃO DE FINANÇASNELSON DIVINO DA SILVA
CONTADOR - CRC/MT 5602/0-8

**Prefeitura Municipal de Cuiabá**

Diretoria de Receitas Mobiliárias – Coordenadoria do Issqn - CNPJ: 03.533.064/0001-46
Avenida Tenente Coronel Duarte, 1234 - Centro
78000000 - Cuiabá/MT

Recibo do Sacat

Data Emissão	01/10/2014
Nº da Guia de Recolhimento	140218186
Vencimento	20/10/2014

D.A.M - DOCUMENTO DE ARRECAÇÃO MUNICIPAL

Razão Social	Inscrição Municipal	CPF/CNPJ
Assembléia Legislativa do Estado de Mato Grosso	117156	03.929.049/0001-11

Data de Vencimento	Nº do Lançto.	Descrição	Valor Principal	Correção	Juros	Multa	Total
20/10/2014	1403348949	Ref. a 9/2014 ISSQN Prest. Serv. Retido	6.895,54	0,00	0,00	0,00	6.895,54
A NOTA DIGITAL AVULSA SOMENTE SERÁ ENTREGUE APÓS A CONFIRMAÇÃO DA BAIXA BANCÁRIA NO SISTEMA.			6.895,54	0,00	0,00	0,00	6.895,54

Assembléia Legislativa do Estado de Mato Grosso

Insc. Municipal: 117156 - CNPJ: 03.929.049/0001-11

Sistema Nota Control®

Recibo de Retenção do ISSQN**Prestador do Serviço**

Nome / Razão Social	CPF / CNPJ	Insc. Municipal
Tirante Construtora e Consultoria Ltda - Epp	04.603.651/0001-27	75839

Data Emissão	Modelo do Documento	Nº Documento	Valor Doc.	Valor Deduc.	Valor Tribut.	Alíquota	Imposto
26/09/2014	NOTA FISCAL DE SERVIÇO ELETRÔNICA - NFS-E	99	344.781,78	0,00	137.912,71	5,00%	6.895,64

Na qualidade de Responsável Tributário, procedemos à retenção correspondente ao valor do ISSQN (Imposto Sobre Serviços de Qualquer Natureza) conforme demonstrativo acima, a ser recolhido aos cofres da Fazenda Pública do Município.

Cuiabá - MT, 1 de outubro de 2014.

Assembléia Legislativa do Estado de Mato Grosso**EC 50 85 D D7 9C E0 EB - E4 F7 7B C7 7 E8 9 71 - D B5 E6 C9 FA 12 83 19**

Via do Responsável Tributário

Assembléia Legislativa do Estado de Mato Grosso

Insc. Municipal: 117156 - CNPJ: 03.929.049/0001-11

Sistema Nota Control®

Recibo de Retenção do ISSQN**Prestador do Serviço**

Nome / Razão Social	CPF / CNPJ	Insc. Municipal
Tirante Construtora e Consultoria Ltda - Epp	04.603.651/0001-27	75839

Data Emissão	Modelo do Documento	Nº Documento	Valor Doc.	Valor Deduc.	Valor Tribut.	Alíquota	Imposto
26/09/2014	NOTA FISCAL DE SERVIÇO ELETRÔNICA - NFS-E	99	344.781,78	0,00	137.912,71	5,00%	6.895,64

Na qualidade de Responsável Tributário, procedemos à retenção correspondente ao valor do ISSQN (Imposto Sobre Serviços de Qualquer Natureza) conforme demonstrativo acima, a ser recolhido aos cofres da Fazenda Pública do Município.

Cuiabá - MT, 1 de outubro de 2014.

Assembléia Legislativa do Estado de Mato Grosso**EC 50 85 D D7 9C E0 EB - E4 F7 7B C7 7 E8 9 71 - D B5 E6 C9 FA 12 83 19**

Via do Prestador do Serviço

ASSEMBLEIA LEGISLATIVA

Ordem de Pagamento

PLANEJAMENTO ORÇAMENTO E FINANÇAS

C.N.P.J.: 03.929.049/0001-11

Município: CUIABÁ

Data: 30/09/2014

N. da Ordem: 4660/14

Parcial

Processo:

Nº AF/Ano:

Vencimento: 30/09/2014

Órgão: 01 - ASSEMBLÉIA LEGISLATIVA
 Unidade: 01.01 - ASSEMBLÉIA LEGISLATIVA
 Funcional: 01.031.0145 - Ação Legislativa
 Projeto/Atividade: 3.793 - Ampliação e Reforma do Espaço Físico
 Elemento: 4.4.90.51.91.00.00.00.0100 - Obras Em Andamento
 Cód. Detalham.: 0 - RECURSOS DO TESOIRO - ORDINARIOS
 Recurso.: 0100 - RECURSOS DO TESOIRO - ORDINARIOS

Número do empenho: 1666
 Valor do empenho: 344.781,78
 Valor anulado: 0,00
 Total (A): 344.781,78

Pagamentos anteriores: 0,00
 Valor da ordem: 6.895,64
 Valor Anulado: 0,00
 Total (B): 6.895,64
 Saldo (A - B): 337.886,14

Credor: 10021 TIRANTE CONSTRUTORA E CONSULTORIA LTDA.

Endereço: Rua Barão de Melgaço, 2350

Cidade: CENTRO SUL

UF: MT

C.N.P.J.: 04.603.651/0001-27

Inscr.Est./Ident Prof.:

Banco: Agência:

Conta Corrente:

Especificação:

Referências referentes a liquidação 3276 do empenho 1666: Despesas orçamentárias decorrentes da CONCORRÊNCIA PÚBLICA nº. 004/2013.
 Objeto: construção do estacionamento anexo ao teatro da Assembleia Legislativa do estado de Mato Grosso, com fornecimento de todo material, ferramental, equipamentos e mão de obra necessários à execução completa dos serviços nas condições e especificações do edital e seus anexos.
 CONTRATO Nº. 001/SCCC/ALMT/2014.
 Conforme memorando nº. 926/SAP/2014.
 (VALOR PARCIAL DA 5ª MEDIÇÃO).

nfs-e 99

Fonte de recursos: Ordinário

Total geral: 6.895,64

Fica autorizado o pagamento de 6.895,64 (seis mil oitocentos e noventa e cinco reais e sessenta e quatro centavos)

A despesa foi devidamente liquidada conforme legislação vigente.

JOEL EVANGELISTA DOS SANTOS
 SECRETÁRIO ORÇ. E FINANÇAS

Descontos:

021174 ISSQN - PREFEITURA CUIABÁ

8.895,64

Total de descontos: 6.895,64

Líquido a pagar: 0,00

Folios:

Conta Banco

Cheque/Docto

Valor

Ordem de pagamento: Em 30/09/2014 pague-se a importância acima processada

DEP. MAURO SAVI
 ORDENADOR DE DESPESA

Recibo: Em 30/09/2014 recebi(emos) a importância acima processada

R.G.:

Credor

Certifico haver pago a importância acima.

CLAYTON MAURO CORRÊA FORTES: NELSON DIVINO DA SILVA
 GERENTE DIVISÃO DE FINANÇAS CONTADOR - CRC/MT 5602/0-8

MATO GROSSO
ASSEMBLEIA LEGISLATIVA

Nota de Liquidação

PLANEJAMENTO ORÇAMENTO E FINANÇAS

C.N.P.J.: 03.929.049/0001-11

Município: CUIABÁ

Data: 30/09/2014

Nº da Liquidação: 3276/14

Ordinário

Processo:

Órgão: 01
Unidade: 01.01
Funcional: 01.031.0145
Projeto/Atividade: 3.793
Elemento: 4.4.90.51.91.00.00.00.0100
Cód. Detalham.: 0 - Sem detalhamento das destinações de recursos
Código reduzido: 000008

- ASSEMBLEIA LEGISLATIVA
- ASSEMBLEIA LEGISLATIVA
- Ação Legislativa
- Ampliação e Reforma do Espaço Físico
- Obras Em Andamento

Número do empenho: 1866/14
Valor do empenho: 344.781,78
Valor Anulado: 0,00
Total (A): 344.781,78

Liquidações Anteriores: 0,00
Valor da liquidação: 344.781,78
Valor Anulado: 0,00
Total (B): 344.781,78
Saldo (A - B): 0,00

Credor: 10021 TIRANTE CONSTRUTORA E CONSULTORIA LTDA.

Endereço: Rua Barão de Melgaço, 2360

C.P.J.: 04-603-651/0001-27

Cidade: CENTRO SUL

Inscr.Est./Ident.Prof.:

UF: MT

Especificação: 1

Despesas orçamentárias decorrentes da CONCORRÊNCIA PÚBLICA nº. 004/2013.

Objeto: construção do estacionamento anexo ao teatro da Assembleia Legislativa do estado de Mato Grosso, com fornecimento de todo material, ferramental, equipamentos e mão de obra necessários à execução completa dos serviços nas condições e especificações do edital e seus anexos.

CONTRATO Nº. 001/SCCC/ALMT/2014.

Conforme memorando nº. 926/SAP/2014.

(VALOR PARCIAL DA 5ª MEDIÇÃO).

nfs-e 99

Total geral: 344.781,78

Fonte de recursos: Ordinário

Liquidação:

Fica liquidada a importância de 344.781,78 (trezentos e quarenta e quatro mil setecentos e oitenta e um reais e setenta e oito centavos)

Fundamento legal:

Data:

Modal. licitação: Concorrência p/ Compras e Serviços

Número:

00

Data: 27/12/2013

Data:

Contrato:

Declaro para os devidos fins que o (material/serviço) foi (fornecido/prestado)

Data: 30/09/2014

Responsável

CLAYTON MAURO CORRÊA FORTES
GERENTE DIVISÃO DE FINANÇAS

JOEL EVANGELISTA DOS SANTOS
SECRETÁRIO ORÇ. E FINANÇAS

DEP. MAURO SAVI
ORDENADOR DE DESPESA

NELSON DIVINO DA SILVA
CONTADOR - CRC/MT 550270-8



PODER LEGISLATIVO

ASSEMBLÉIA LEGISLATIVA DO ESTADO DE MATO GROSSO

"Missão: Legislar em defesa da sociedade, fiscalizar os atos do Poder Executivo, otimizar as forçar internas e envolver a população na busca de soluções para as demandas sociais".

MEMORANDO 947/SAP/2014

Cuiabá, 30/09/2014

Ao: Exmo.Sr. Dep. Mauro Savi – Ordenador de despesas

Assunto: Encaminhamento de Nota Fiscal

Encaminho a Vossa Excelencia, a Nota Fiscal Eletronica Nº 99 da Empresa Tirante Construtora e Consultoria Ltda, CNPJ: 04.603.651/0001-27, Inscrição Municipal 75839 endereço Rua Barão de Melgaço, 2350, Sala 211, Edifício Barão Center, Centro Sul, Cuiabá-MT no valor R\$ 344.781,78 (Trezentos e Quarenta e Quatro Mil, Setecentos e Oitenta e Um Reais e Setenta e Oito Centavos) para as devidas providências.

Atenciosamente

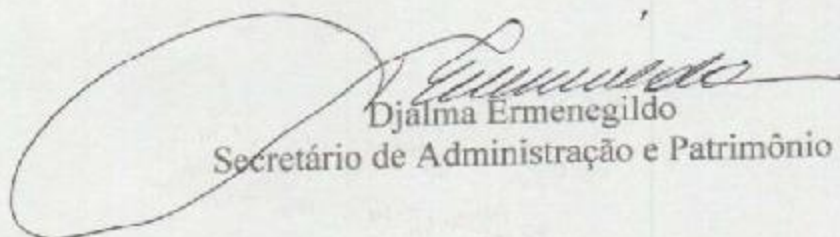
Djálma Ermenegildo
Secretário de Administração e Patrimônio

Secretaria de Adm. e Patrimônio da Assembléia Legislativa do Estado de Mato Grosso
Av. André Antônio Maggi Lote 06, Setor A, CPA
CEP. 78.049-065 – Cuiabá - MT

Cr. Nr. 38/2014
Cuiabá, 26 de Setembro de 2014.

A
ASSEMBLEIA LEGISLATIVA DO ESTADO DE MATO GROSSO
AVENIDA ANDRE ANTONIO MAGGI
ATT.: SECRETARIA DE PATRIMÔNIO

REF.: 5ª (Quinta) Medição Parcial do Contrato nº 004/2013 Construção do Estacionamento
anexo ao Teatro da A.L

Prezado Senhor

Estamos encaminhando á V.Sas. á 5ª (Quinta) Medição Provisória Parcial do Contrato nº 004/2013, no valor de R\$ 344.781,78 (trezentos e quarenta e quatro mil e setecentos e oitenta e um reais e setenta e oito reais), conforme Cronograma Físico-Financeiro em anexo.

Conforme cláusula contratual 4.0 parágrafo 4.3. e demais exigências da Assembleia Legislativa, segue em anexo:



- 1) Nota Fiscal nº 99 de 26/09/2014
- 2) Certidão Conjunta Negativa de Débito Relativos aos Tributos Federais e à Dívida Ativa da União;
- 3) Certidão Negativa Débito – Secretaria do Estado da Fazenda de ICMS/IPVA;
- 4) CRF – Certificação de Regularidade do FGTS;
- 5) Certidão Negativa de Débitos Relativos as Contribuições Previdenciárias e as de Terceiros;
- 6) Cópia autenticada das guias de recolhimento da contribuição previdenciária, devidamente quitadas;
- 7) Cópia autenticada das guias de recolhimento do FGTS, devidamente quitadas e Relação de Empregados – RE, envolvidos na execução do objeto contratado;
- 8) Cópia autenticada das folhas de salário dos empregados envolvidos na execução do objeto contratado;
- 9) Relação dos Empregados;
- 10) Declaração do empregador, ou do responsável pela gestão ou direção da empresa, dando conta da regular quitação de todos os direitos sociais trabalhistas de seus empregados.
- 12) Certidão Negativa de Débitos Trabalhistas.

Solicitamos que o pagamento referente à medição provisória anexa seja creditado na Agência: 1496– Conta Corrente: 1224-1 Banco Caixa.

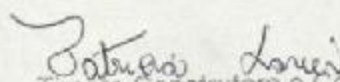
Atenciosamente,

Tirante Construtora e Consultoria Ltda

CNPJ: 04.603.651/0001-27
TIRANTE CONSTRUTORA E CONSULTORIA LTDA
Rua Barão de Melgaço, Nº. 2350 - Sala 211
Edifício Barão Center - Centro Sul
CEP. 78020-800
CUIABÁ - MT

 Prefeitura Municipal de Cuiabá Secretaria Municipal de Fazenda Fone: (65) 3317-5500 - http://www.cuiaba.mt.gov.br/		Série do Documento
		Nota Fiscal de Serviço Eletrônica - NFS-e

Tirante Construtora e Consultoria Ltda - Epp
Tirante Construtora e Consultoria

Rua Barão de Melgaço, 2350- SL 211 EDF BARAO CENTER - Centro Sul
 CEP 78080-800- Fone 656243707 - Cuiabá- MT
 contato@tira.com.br
 Inscrição Municipal 75639 - CPF/CNPJ 04.603.851/0001-27

Identificação da Nota Fiscal Eletrônica

Natureza da Operação		Data da Emissão da NFS-e	Código de Verificação da Autenticidade	Número da Nota Fiscal
Tributado no município		26/9/2014 10:35:02	C9 C2 17	<div style="border: 1px solid black; border-radius: 50%; width: 40px; height: 40px; text-align: center; line-height: 40px; margin: 0 auto;">99</div>
Número do RPS	Série do RPS	Data de Emissão do RPS		
Consulte a autenticidade deste documento acessando o site: www.lasnnetonline.com.br				

Dados do Tomador de Serviços

CNPJ/CPF	Inscrição Municipal	Razão Social		
03.929.049/0001-11	117156	Assembleia Legislativa do Estado de Mato Grosso		
Endereço	Número	Complemento	Bairro	
Avenida Andre Antonio Maggi	0	LOTE 06, SETOR A	Centro Político Administrativo	
CEP	Cidade / UF	Telefone	e-mail	
78049-065	Cuiabá / MT	(65)3313-6541	henriqueadams@hotmail.com	

Descrição dos Serviços

Valor referente à 5ª (Quinta) Medição Provisória Parcial do contrato 004/2013. Obra Estacionamento Anexo ao Teatro da Assembleia Legislativa do Estado de Mato Grosso-MT.

Banco Caixa
 Ag: 1495
 Op:003
 C/C:1224-1

Material: 206.869,07
 Mão de Obra: 137.912,71

Imposto Sobre Serviços de Qualquer Natureza-ISSQN

Atividade do Município	Alíquota	Item da LC118/2003	Cód. Nacional Atividade Econômica
4299599 - Outras obras de engenharia civil não especificadas...	5,00	7	4299599
Valor Total dos Serviços	Desconto Incondicionado	Deduções Base Cálculo	Base de Cálculo
R\$ 344.781,76	R\$ 0,00	R\$ 206.869,07	R\$ 137.912,71
Total do ISSQN	ISSQN Retido	Desconto Condicionado	
R\$ 0,00	Sim	R\$ 0,00	

Retenções de Impostos

PIS	COFINS	INSS	IRRF	CSLL	Outras Retenções	ISSQN
R\$ 0,00	R\$ 0,00	R\$ 0,00	R\$ 0,00	R\$ 0,00	R\$ 0,00	R\$ 6.895,64

Valor Líquido da Nota Fiscal



R\$ 337.886,14

Informações Complementares

• PROCON-MT, Av. Hist. R. Mend., 917, B. Araújo, Ed. Eldorado Ex. Center, CEP 78008000-Cba/MT Fone: 151 e 65-3813-8500

ATESTADO
ATESTO que os serviços constantes
nesta Nota foram realizados em conformidade
com o Artigo 63 da Lei 4320/64.
Cuiabá-MT, 30/10/2014.

Adilson Moreira da Silva
Superintendente de Gestão de
Contratos e Convênios

 Prefeitura Municipal de Cuiabá Secretaria Municipal de Fazenda Fone: (65) 3317-5600 - http://www.cuiaba.mt.gov.br/				Série do Documento Nota Fiscal de Serviço Eletrônica - NFS-e	
Tirante Construtora e Consultoria Ltda - Epp Tirante Construtora e Consultoria Rua Barão de Melgaço, 2350- SL 211 EDF BARÃO CENTER - Centro Sul CEP 78080-800- Fone 656243707 - Cuiabá- MT contar@terra.com.br Inscrição Municipal 75939 - CPF/CNPJ 04.603.651/0001-27					
Identificação da Nota Fiscal Eletrônica					
Natureza da Operação Tributado no município		Data de Emissão da NFS-e 26/9/2014 10:35:02		Código de Verificação de Autenticidade C9 C2 17	
Número do RPS Série do RPS		Data de Emissão do RPS		Número da Nota Fiscal 99	
Consulte a autenticidade deste documento acessando o site: www.issnetonline.com.br					
Dados do Tomador de Serviços					
CNPJ/CPF 03.929.049/0001-11		Inscrição Municipal 117156		Razão Social Assembleia Legislativa do Estado de Mato Grosso	
Endereço Avenida Andre Antonio Maggi		Número 0		Complemento LOTE 06, SETOR A	
CEP 78049-065		Cidade / UF Cuiabá / MT		Bairro Centro Político Administrativo	
		Telefone (65)3313-6541		e-mail henriqueadams@hotmail.com	
Descrição dos Serviços					
Valor referente à 5ª(Quinta) Medição Provisória Parcial do contrato 004/2013, Obra Estacionamento Anexo ao Teatro da Assembleia Legislativa do Estado de Mato Grosso-MT.					
Banco Caixa Ag: 1496 Op: 003 C/C: 1224-1 Material: 206.869,07 Mão de Obra: 137.912,71					
Imposto Sobre Serviços de Qualquer Natureza-ISSQN					
Atividade do Município 4299599 - Outras obras de engenharia civil não especificadas...			Aliquota 5,00	Item da LC116/2003 7	Cód. Nacional Atividade Econômica 4299599
Valor Total dos Serviços R\$ 344.781,78	Desconto Incondicionado R\$ 0,00	Deduções Base Cálculo R\$ 206.869,07	Base de Cálculo R\$ 137.912,71	Total do ISSQN R\$ 0,00	ISSQN Retido Sim
					Desconto Condicionado R\$ 0,00
Retenções de Impostos					
PIS R\$ 0,00	COFINS R\$ 0,00	INSS R\$ 0,00	IRRF R\$ 0,00	CSLL R\$ 0,00	Outras Retenções R\$ 0,00
					ISSQN R\$ 6.895,64
Valor Líquido da Nota Fiscal					R\$ 337.886,14
Informações Complementares					
• PROCON-MT, Av. Hist. R. Mend., 917, B. Araés, Ed. Eldorado Ex. Center, CEP 78008000- Cba/MT Fone: 151 e 65-3613-8500					

Imprimir

Fechar



PREFEITURA MUNICIPAL DE CUIABÁ
Secretaria Municipal de Fazenda



ISS.net - Sistema Nota Control

Consulta Autenticidade de Documento Fiscal

Forma de Validação: ☒ Normal ☐ Código de Barras

Emissor: Tirante Construtora e Consultoria Ltda - Epp

Data Emissão: 26/9/2014 10:35:02

Série: Nota Fiscal de Serviço Eletrônica - NFS-e

Nº Documento: 99

Status: DOCUMENTO FISCAL VÁLIDO.

Visualizar: [Visualizar a Nota Fiscal Eletrônica](#)

Sair

Consultar Outr

Ajuda

Secretaria de Estado
de Fazenda



Sistema de Certidão Negativa de Débito

**CERTIDÃO POSITIVA DE DÉBITOS FISCAIS COM EFEITO DE
CERTIDÃO NEGATIVA Nº: 0012742456**

Data: 30/09/2014 - 07:00:05

Finalidade : **Certidão referente ao ICMS/IPVA para Recebimento da Administração Pública**

Data de Emissão: 30/09/2014

Hora de Emissão: 07:00:05

Qualificação do Contribuinte:

Endereço: RUA BARAO DE MELGACO , 2350 CENTRO SUL CUIABA MT**CNAE** : Outras obras de engenharia civil não especificadas anteriormenteCertidão fornecida para Inscrição Estadual : **13.382.576-0**Razão Social : **TIRANTE CONSTRUTORA E CONSULTORIA LIMITADA EPP**

CERTIDÃO POSITIVA COM EFEITO NEGATIVO

CERTIFICAMOS que, consultadas as bases informatizadas e integradas ao sistema de processamento de dados da CND, da Secretaria de Estado de Fazenda, relativamente ao Contribuinte acima indicado, bem como aos seus sócios e demais empresas de cujo capital social aquele ou estes participe(m), até a data e hora em epígrafe, constatamos a(s) ocorrência(s) adiante descritas.

Fica ressalvado o direito de a Fazenda Pública do Estado de Mato Grosso exigir outros valores relativos a tributos estaduais e seus acréscimos legais, mesmo lançados, bem como em razão de posterior lançamento ou apuração, ou decorrentes de inexistência da informação prestada pelo contribuinte ou, ainda, do restabelecimento da exigibilidade do crédito tributário, inclusive quando objeto de NAI e/ou acordo de parcelamento.

OBS. A presente Certidão não alcança débitos fiscais já encaminhados para inscrição em Dívida Ativa, de competência da Procuradoria Geral do Estado, nem o cumprimento de obrigações principais ou acessórias, cujo controle ainda não esteja informatizado ou integrado ao sistema da CND/SEFAZ.

OCORRÊNCIAS QUANTO AO CONTRIBUINTE, RELATIVAMENTE A ACORDOS DE PARCELAMENTO DE DÉBITOS FISCAIS, COM PAGAMENTO EM DIA

QUANTO AOS SÓCIOS, RELATIVAMENTE A ACORDOS DE PARCELAMENTO DE DÉBITOS FISCAIS, COM PAGAMENTO EM DIA

QUANTO A OUTRAS EMPRESAS DE CUJO CAPITAL SOCIAL O CONTRIBUINTE OU OS SEUS SÓCIOS PARTICIPE(M), RELATIVAMENTE A ACORDOS DE PARCELAMENTO DE DÉBITOS FISCAIS, COM PAGAMENTO EM DIA

Fornecimento gratuito, salvo quando a impressão for efetuada por unidade fazendária, mediante requerimento do interessado.

A autenticidade desta Certidão deverá ser confirmada via Internet: www.sefaz.mt.gov.br

Esta Certidão tem validade até **30/10/2014** - Fornecimento Gratuito

Código de Autenticidade : **2M92UTU2LM8B2292**

Página 1 de 2

Secretaria de Estado
de Fazenda



Sistema de Certidão Negativa de Débito

Data: 30/09/2014 - 07:00:05

**CERTIDÃO POSITIVA DE DÉBITOS FISCAIS COM EFEITO DE
CERTIDÃO NEGATIVA Nº: 0012742456**

Finalidade : Certidão referente ao ICMS/IPVA para Recebimento da Administração Pública

Data de Emissão: 30/09/2014

Hora de Emissão: 07:00:05

QUANTO AO CONTRIBUINTE

04.603.651/0001-27 - TIRANTE CONSTRUTORA E CONSULTORIA LIMITADA EPP - Débito Suspenso
Conta Corrente Fiscal

QUANTO A(S) FILIAL(IS) RELATIVAMENTE A PARCELAMENTOS FISCAIS EM DIA E DÉBITOS
SUSPENSOS

Nada Consta

QUANTO AO(S) SÓCIO(S) RELATIVAMENTE A PARCELAMENTOS FISCAIS EM DIA E DÉBITOS
SUSPENSOS

709.714.981-72 - ALAN MARCEL DE BARROS - Débito Suspenso Conta Corrente Fiscal

QUANTO À PARTICIPAÇÃO(ÕES) RELATIVAMENTE A PARCELAMENTOS FISCAIS EM DIA E DÉBITOS
SUSPENSOS

Nada Consta

QUANTO À PARTICIPAÇÃO(ÕES) DE SÓCIO(S) EM OUTRA(S) EMPRESA(S) RELATIVAMENTE A
PARCELAMENTOS FISCAIS EM DIA E DÉBITOS SUSPENSOS

Nada Consta

A autenticidade desta Certidão deverá ser confirmada via Internet: www.sefaz.mt.gov.br

Esta Certidão tem validade até 30/10/2014 - Fornecimento Gratuito

Código de Autenticidade : 2M92UTU2LM8B2292

Página 2 de 2

Retornar

© Copyright 2001-2014 Secretaria de Estado de Fazenda de Mato Grosso - Todos os direitos reservados



Certificado de Regularidade do FGTS - CRF

Inscrição: 04603651/0001-27
Razão Social: TIRANTE CONSTRUTORA E CONSULTORIA LTDA
Endereço: R BARAO DE MELGACO 2350 BARAO CENTER SL211 / CENTRO
SUL / CUIABA / MT / 78020-800

A Caixa Econômica Federal, no uso da atribuição que lhe confere o Art. 7, da Lei 8.036, de 11 de maio de 1990, certifica que, nesta data, a empresa acima identificada encontra-se em situação regular perante o Fundo de Garantia do Tempo de Serviço - FGTS.

O presente Certificado não servirá de prova contra cobrança de quaisquer débitos referentes a contribuições e/ou encargos devidos, decorrentes das obrigações com o FGTS.

Validade: 01/09/2014 a 30/09/2014

Certificação Número: 2014090104412982304213

Informação obtida em 03/09/2014, às 15:21:00.

A utilização deste Certificado para os fins previstos em Lei está condicionada à verificação de autenticidade no site da Caixa:
www.caixa.gov.br



MINISTÉRIO DA FAZENDA
Secretaria da Receita Federal do Brasil

**CERTIDÃO NEGATIVA
DE DÉBITOS RELATIVOS ÀS CONTRIBUIÇÕES PREVIDENCIÁRIAS E
ÀS DE TERCEIROS**

Nº 014-88888651

NOME: FIANTE CONSTRUTORA E CONSULTORIA LTDA - EPP

CNPJ: 04.573.601/0001-27

Reafirmado o direito de a Fazenda Nacional cobrar e inscrever quaisquer débitos de responsabilidade do sujeito passivo acima identificado que vierem a ser apurados, é certificado que não constam pendências em seu nome relativas a contribuições administradas pela Secretaria da Receita Federal (RFB) e a inscrições em Dívida Ativa da União (DAU).

Esta certidão, emitida em nome da matriz, é válida para todas as suas filiais, referindo-se exclusivamente às contribuições previdenciárias e às contribuições devidas por lei, a terceiros, inclusive as inscritas em DAU, não abrangendo os demais tributos administrados pela RFB e as demais inscrições em DAU, administradas pela Procuradoria-Geral da Fazenda Nacional (PGFN), objeto de Certidão Conjunta PGFN/RFB.

Esta certidão é válida para as finalidades previstas no art. 47 da Lei nº 5.202 de 24 de julho de 1991, exceto para:

- averbação de obra de construção civil no Registro de Imóveis;
- redução de capital social, transferência de controle de cotas de sociedade limitada e cisão parcial ou transformação de entidade ou de sociedade societária empresarial simples;
- registro de firma individual ou de empresário, conforme definido pelo art. 931 do Decreto nº 10.405 de 10 de Janeiro de 2002 - Código Civil, extinção de contrato ou sociedade empresarial ou simples.

A validade desta certidão está condicionada à finalidade para a qual foi emitida e à verificação de sua autenticidade na Internet, no endereço: <http://www.receita.fazenda.gov.br>

Certidão emitida com base na Portaria Conjunta PGFN/RFB nº 01, de 20 de Janeiro de 2010.

Emitida em 22/04/2014.

Válida até 19/10/2014.

Certidão emitida gratuitamente.

Qualquer rasura ou emenda invalidará este documento.



PODER LEGISLATIVO
ASSEMBLÉIA LEGISLATIVA DO ESTADO DE MATO GROSSO

"Missão: Legislar em defesa da sociedade, fiscalizar os atos do Poder Executivo, otimizar as forças internas e ampliar a interlocução entre os parlamentares e a comunidade"

TERMO DE HOMOLOGAÇÃO

REF.: A 5ª Medição Provisória do Contrato 001/104/SCCC/ALMT

Conforme constam do relatório da comissão de fiscalização contidos no presente processo, a Mesa Diretora homologa e autoriza o pagamento referente a complementação da 5ª medição provisória, à empresa Tirante Construtora e Consultoria LTDA, no valor de R\$ 4.099.415,03 (Quatro milhões, noventa e nove mil, quatrocentos e quinze reais e três centavos).

Cuiabá 16 de setembro de 2014.

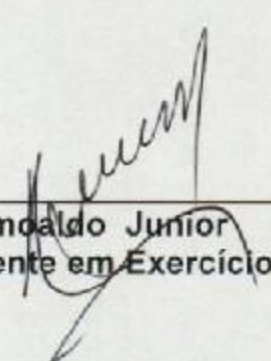
Romaldo Junior
Presidente em Exercício

Mauro Savi
Primeiro Secretario



PODER LEGISLATIVO
ASSEMBLÉIA LEGISLATIVA DO ESTADO DE MATO GROSSO

“Missão: Legislar em defesa da sociedade, fiscalizar os atos do Poder Executivo, otimizar as forças internas e envolver a população na busca de soluções para as demandas sociais”.

MEMORANDO Nº 926/SAP/2014

Cuiabá, 15/09/2014

Ao: Superintendente de Gestão de Contratos e Convênios.

Senhor Superintendente,

Solicito a V. Sa. Relatório técnico da Comissão de fiscalização referente a 5ª Medição Provisória do Contrato 004/2013 – Construção do Estacionamento anexo ao Teatro, conforme documentos em anexo.

Atenciosamente

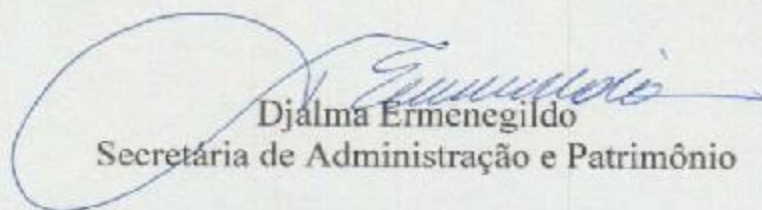
Djalma Ermenegildo
Secretária de Administração e Patrimônio



PODER LEGISLATIVO
ASSEMBLÉIA LEGISLATIVA DO ESTADO DE MATO GROSSO

"Missão: Legislar em defesa da sociedade, fiscalizar os atos do Poder Executivo, otimizar as forças internas e ampliar a interlocução entre os parlamentares e a comunidade"

CUIABÁ, 16 DE SETEMBRO DE 2014

**OBRA: CONSTRUÇÃO DO ESTACIONAMENTO DA ASSEMBLEIA LEGISLATIVA
DO ESTADO DE MATO GROSSO
EMPRESA: TIRANTE CONSTRUTORA E CONSULTORIA LTDA
CONTRATO Nº 001/2014/SCCC/ALMT**

RELATÓRIO REFERENTE A 5ª MEDIÇÃO PROVISÓRIA

A obra se encontra em ritmo normal de trabalho iniciada de acordo com a ordem de serviço nº 005/2014, emitida pela mesa diretora em, 04 de abril de 2014.

A Empresa Tirante Construtora e Consultoria LTDA está dispondo de todos os cuidados relacionados às normas de segurança do trabalho visto a movimentação de funcionários, visitantes e veículos. Foi providenciada a documentação dos projetos e registros do CREA e CEI e juntos cópias dos recolhimentos previdenciários e certidões pertinentes, portanto cumprindo as exigências do contrato.

Estão incluídos neste relatório, os serviços previstos no cronograma físico /financeiro, em síntese foram realizados:

Demolições e Retiradas (100%), Serviços Preliminares (65,00%), Movimentação de Terra (80,00%), Fundação em Sapata/Tubulão (100,00%), Execução de Emissário de Águas Pluviais (30,00%), Estrutura Pré-Moldado em Concreto (100,00%), Estrutura de Concreto Arrimos/Cortina (30%), Impermeabilizações Tratamentos e Drenagem (40%), Alvenaria e Vedações (50%), Sistema de Iluminação de Emergência (60,00%).

Os operários da obra estão devidamente uniformizados e utilizando os equipamentos de segurança obrigatórios, não tendo nenhuma ocorrência até esta data.

Todo andamento da obra está sendo anotados no livro "diário de obras".

Concluimos, verificamos que a obra está sendo executada de acordo com as normas técnicas e previsões contratuais podendo ser referendada a 5ª medição provisória.

O valor total referente a 5ª medição provisória é de R\$ 4.099.415,03 (Quatro milhões, noventa e nove mil, quatrocentos e quinze reais e três centavos).

Pela comissão de Fiscalização – Ato 086/2014 – Mesa Diretora.

Valdenir Rodrigues Benedito
Presidente-Matricula 19240

Engº Mário Kazuo Iwassake
Membro-matricula 33635

Adilson Moreira da Silva
Membro-matricula 25425

CRONOGRAMA FÍSICO FINANCEIRO

CRONOLÓGICA (1910-1919) | 1910-1919

UBIR: COM INÍCIO DO ESTABELECIMENTO DE

Poster: August 1 / 2019

[illegible][illegible]



MINISTÉRIO DA FAZENDA
Procuradoria-Geral da Fazenda Nacional
Secretaria da Receita Federal do Brasil

CERTIDÃO CONJUNTA NEGATIVA
DE DÉBITOS RELATIVOS AOS TRIBUTOS FEDERAIS E À DÍVIDA ATIVA DA UNIÃO

Nome: **TIRANTE CONSTRUTORA E CONSULTORIA LTDA - EPP**
CNPJ: **04.603.651/0001-27**

Ressalvado o direito de a Fazenda Nacional cobrar e inscrever quaisquer dívidas de responsabilidade do sujeito passivo acima identificado que vierem a ser apuradas, é certificado que não constam pendências em seu nome, relativas a tributos administrados pela Secretaria da Receita Federal do Brasil (RFB) e a inscrições em Dívida Ativa da União junto à Procuradoria-Geral da Fazenda Nacional (PGFN).

Esta certidão, emitida em nome da matriz e válida para todas as suas filiais, refere-se exclusivamente à situação do sujeito passivo no âmbito da RFB e da PGFN, não abrangendo as contribuições previdenciárias e as contribuições devidas, por lei, a terceiros, inclusive as inscritas em Dívida Ativa do Instituto Nacional do Seguro Social (INSS), objeto de certidão específica.

A aceitação desta certidão está condicionada à verificação de sua autenticidade na Internet, nos endereços <<http://www.receita.fazenda.gov.br>> ou <<http://www.pgfn.fazenda.gov.br>>.

Certidão emitida com base na Portaria Conjunta PGFN/RFB nº 3, de 02/05/2007.

Emitida às 21:10:48 do dia 10/08/2014 <hora e data de Brasília>.

Válida até 06/02/2015.

Código de controle da certidão: **DBFA.11C9.0E47.8AFD**

Certidão emitida gratuitamente.

Atenção: qualquer rasura ou emenda invalidará este documento.









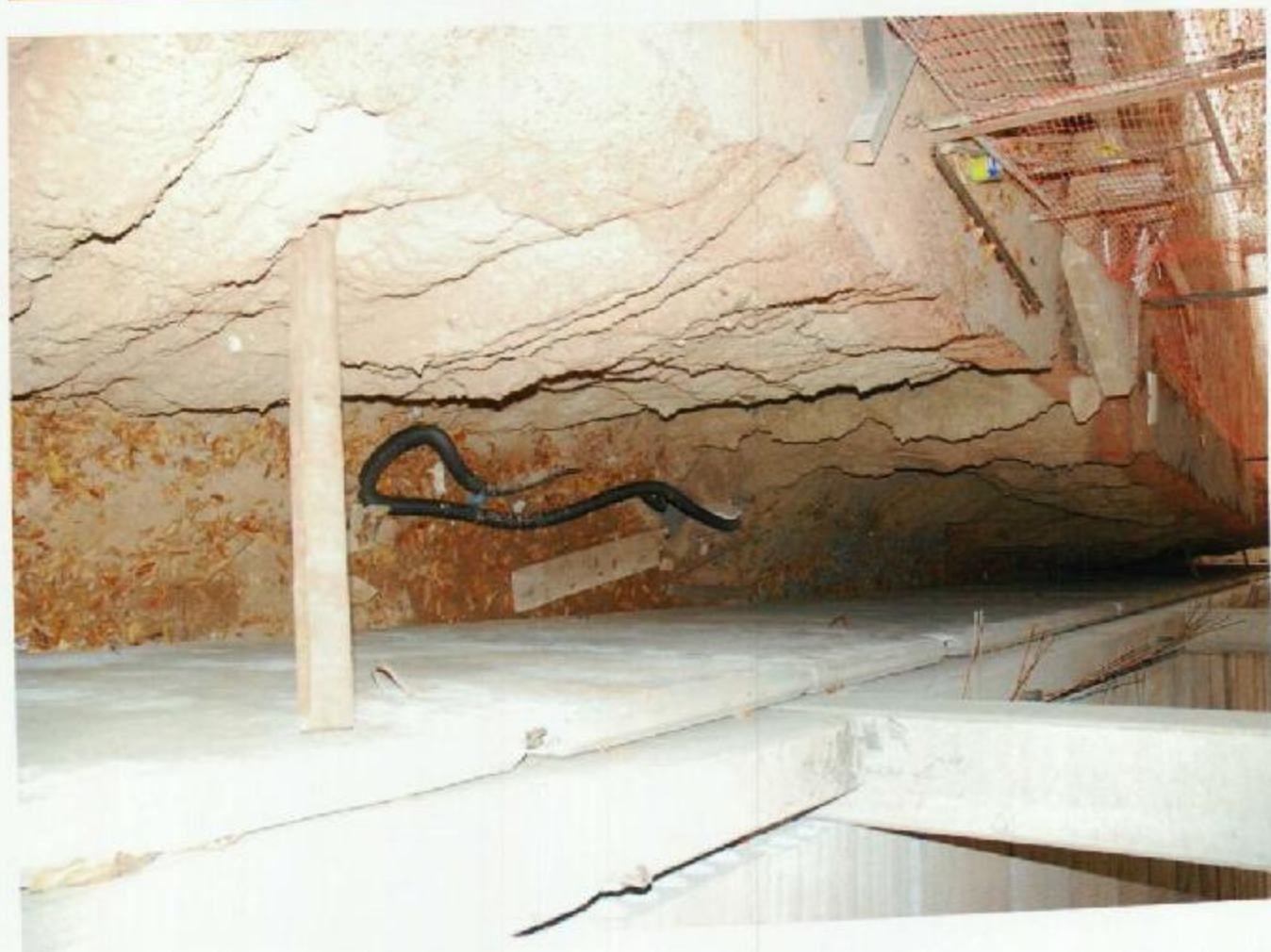



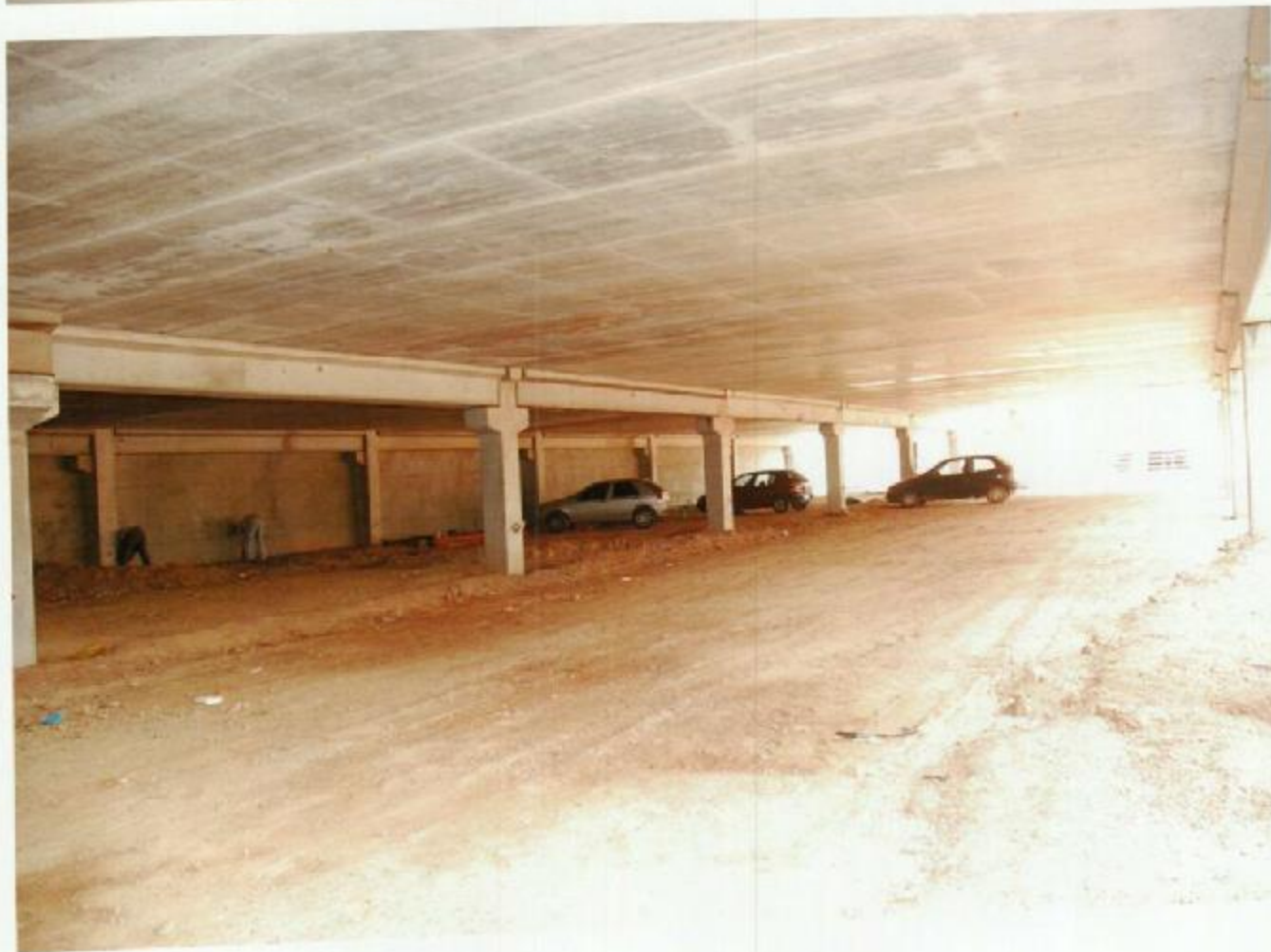
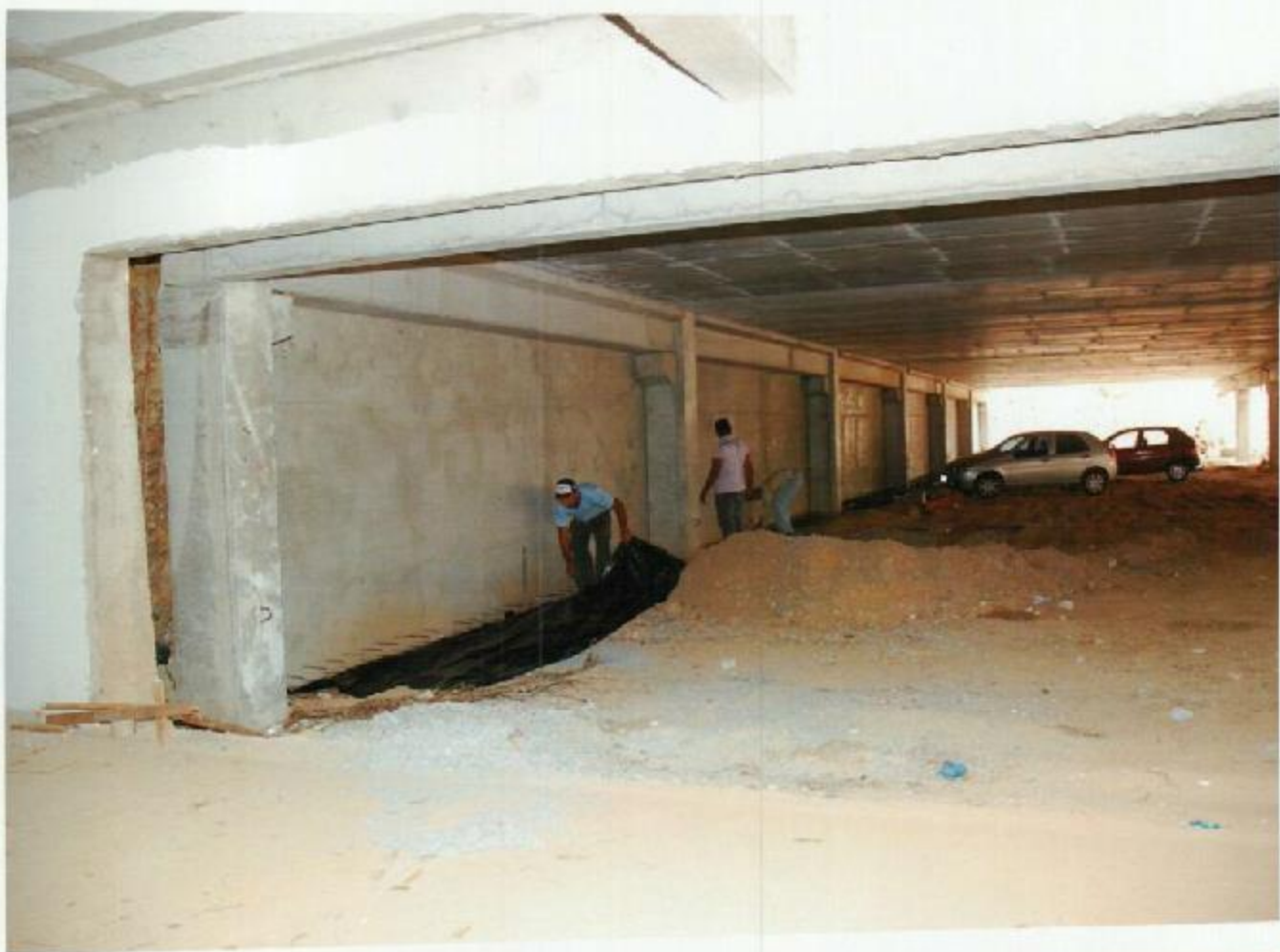







MINISTÉRIO DA PREVIDÊNCIA E ASSISTÊNCIA SOCIAL-MPAS
INSTITUTO NACIONAL DO SEGURO SOCIAL - INSS

GUIA DA PREVIDÊNCIA SOCIAL - GPS

1. NOME OU RAZÃO SOCIAL / FONE / ENDEREÇO:

TIRANTE CONSTRUTORA E CONSULTORIA LTDA
Avenida ANDRE ANTONIO MAGGI LOTE 06 SN
(65) 3054-2320
CEP 78005-310 Cuiabá MT

2. VENCIMENTO

(Uso exclusivo INSS)

ATENÇÃO: A verada a utilização de GPS para recolhimento da receita de valor inferior ao estipulado em Resolução publicada pelo INSS. A receita que resultar valor inferior deverá ser adicionada à contribuição cu importância correspondente nos meses subsequentes, até que o total seja igual ou superior ao valor mínimo fixado.

3. CÓDIGO DE PAGAMENTO 2208

4. COMPETÊNCIA 08/2014

5. IDENTIFICADOR 512238194171

6. VALOR DO INSS 6.009,30

7.

8.

9. VLR DE OUTRAS ENTIDADES 1.078,94

10. AIM / MULTA E JUROS

11. TOTAL 7.088,24

12. AUTENTICAÇÃO BANCÁRIA

VALMIR EDSON WAYHS

Rua 12 de Outubro, 273 - Centro

78005-510 - Cuiabá-MT. - Telefax: 322-4320

Tel. Cont. CRC-MT 005503/0-5 - CPF: 427.741.019-72

ORGANIZAÇÃO CONTABIL REUNIDOS S/C - CNPJ: 02.732.377/0001-00

PROSOFT TECNOLOGIA LTDA - CNPJ: 55.492.404/0001-00

N.ID:00512238194171 COD.PRE:2208 COMP:082014

754002795

7.088.24RD1002

INSTITUTO NACIONAL DO SEGURO SOCIAL - INSS
Av. São João Verdes, 141 - Cuiabá/MT - Fone: (65) 3054-2320 - Fax: (65) 3054-2320
Tribunal do Poder Judiciário - Cuiabá/MT - Fone: (65) 3054-2320 - Fax: (65) 3054-2320
www.poderjudiciario.mt.br e-mail: registro@poderjudiciario.mt.br

AUTENTICAÇÃO

Confere com a original que me foi apresentada do
que dou fé.

AMF23754
R\$ 2,30

Selo de Controle Digital

Em testemunho () da verdade

Claudio da Conceição-Escriv. Autorizado
Cuiabá 30 de setembro de 2014

Poder Judiciário do Estado de Mato Grosso Cod. Serv. 58 Cod
http://www.tjmt.jus.br/selos



EM BRANCO



**Comprovante de recolhimento de FGTS
Via Internet Banking Caixa**

Nome: TIRANTE CONS E CONS

Conta de débito: 0016 / 003 / 00001803-3

Representação numérica do código de barras:

858400000680 920101801400 907572200808 460365100012

CNPJ/CEI empresa: 04.603.651/0001-27

Cód. convênio: 0180

Data de validade: 07/09/2014

Competência: 08/2014

Valor recolhido: 6.892,01

Identificação da operação: FGTS TIRANTE CONSTRUTORA

Data/hora da operação: 05/09/2014 19:51:26

Data de Débito: 05/09/2014

Código da operação: 00551791

Chave de Segurança: QGY3Q842GSPQUGPZ

Operação realizada com sucesso conforme as informações fornecidas pelo cliente.

SAC CAIXA: 0800 726 0101
Pessoas com deficiência auditiva: 0800 726 2492
Ouvidoria: 0800 725 7474
Help Desk CAIXA: 0800 726 0104

FGTS

GUIA DE RECOLHIMENTO DO FGTS
GFIP - SEFIP 8.40

GRF - GUIA DE RECOLHIMENTO DO FGTS
GERADA EM 03/09/2014 - 11:53:09

PAGAR ESTE TRIBUTO
ATÉ: 05/09/14

01-RAZÃO SOCIAL/NOME TIRANTE CONSTRUTORA E CONSULTORIA LTDA				02-DDD/TELEFONE (0065) 30542320
03-PPAS 507	04-SIMPLES 1	05-REMUNERAÇÃO 86.150,24	06-OTDE TRABALHADORES 52	07-ALÍQUOTA FGTS 8
08-CÓD. RECOGNICIMENTO 155	09-ID. RECOGNICIMENTO 018080-1	10-INSCRIÇÃO/TIPO () 04.603.651/0001-27	11-EMPREENHIZIA 08/2014	12-DATA DE VALIDADE 07/09/2014
13-DEPÓSITO + CONTRIB. SOCIAL 6.892,01		14-ENCARGOS 0,00	15-TOTAL A RECOLHER 6.892,01	

VALOR FGTS A RECOLHER ATÉ O DIA 07/09/2014

OBS.: MOVIMENTO COM GERAÇÃO DE 2 GRF, TODAS DEVEM SER QUITADAS OBRIGATORIAMENTE.

58400000680 920101801400 907572200808 460365100012

AUTENTICAÇÃO MECÂNICA

VALMIR EDSON WAYHS
Rua 12 de Outubro, 273 - Centro
78005-510 - Cuiabá-MT. - Telefax: 322-4320
145 Cont. CRC-MT 005503/O-5 - CPF. 427.741.019-72

PAGAR ESTE TRIBUTO
ATÉ: 05/09/14

GRF - GUIA DE RECOLHIMENTO DO FGTS
GERADA EM 03/09/2014 - 11:53:09

FGTS
GUIA DE RECOLHIMENTO DO FGTS
GFIP - SEFIP 8.40

01-RAZÃO SOCIAL/NOME TIRANTE CONSTRUTORA E CONSULTORIA LTDA				02-DDD/TELEFONE (0065) 30542320
03-PPAS 507	04-SIMPLES 1	05-REMUNERAÇÃO 86.150,24	06-OTDE TRABALHADORES 52	07-ALÍQUOTA FGTS 8
08-CÓD. RECOGNICIMENTO 155	09-ID. RECOGNICIMENTO 018080-1	10-INSCRIÇÃO/TIPO () 04.603.651/0001-27	11-EMPREENHIZIA 08/2014	12-DATA DE VALIDADE 07/09/2014
13-DEPÓSITO + CONTRIB. SOCIAL 6.892,01		14-ENCARGOS 0,00	15-TOTAL A RECOLHER 6.892,01	

VALOR FGTS A RECOLHER ATÉ O DIA 07/09/2014

OBS.: MOVIMENTO COM GERAÇÃO DE 2 GRF, TODAS DEVEM SER QUITADAS OBRIGATORIAMENTE

58400000680 920101801400 907572200808 460365100012

AUTENTICAÇÃO MECÂNICA



AUTENTICAÇÃO

Confere com a original que me foi apresentada de que dou fé.

AMF-23420
RS 2,30

Em testemunho da verdade

Claudio da Conceição-Escritor Autografado

Cuiabá, 29 de setembro de 2014
Poder Judiciário do Estado de Mato Grosso Cod. Serv. 58 Cont
<http://www.fmt.mt.br/seos>



**Comprovante de recolhimento de FGTS
Via Internet Banking Caixa**

Nome: TIRANTE CONS E CONS
Conta de débito: 0016 / 003 / 00001803-3

Representação numérica do código de barras:

858300000009 072401801400 907572200000 460365100012

CNPJ/CEI empresa: 04.603.651/0001-27
Cód. convênio: 0180
Data de validade: 07/09/2014
Competência: 08/2014

Valor recolhido: 7,24

Identificação da operação: FGTS TIRANTE CONSTRUTORA

Data/hora da operação: 05/09/2014 19:52:11
Data de Débito: 05/09/2014

Código da operação: 00551895
Chave de Segurança: KKERJ2CRLPCK8LQU

Operação realizada com sucesso conforme as informações fornecidas pelo cliente.

SAC CAIXA: 0800 726 0101
Pessoas com deficiência auditiva: 0800 726 2492
Ouvidoria: 0800 725 7474
Help Desk CAIXA: 0800 726 0104

FGTS

FUNDO DE GARANTIA DO TEMPO DE SERVIÇO
GFIP - SEFIP 8.40

GRF - GUIA DE RECOLTAMENTO DO FGTS
GERADA EM 03/09/2014 - 11:53:09

PAGAR ESTE TRIBUTO
ATÉ: 05/09/14

01-RASÃO SOCIAL/NOME				02-COD/TELEFONE	
TIRANTE CONSTRUTORA E CONSULTORIA LTDA				(0065) 30542320	
03-FGTS	04-SIMPLES	05-REMUNERAÇÃO	06-QTDE TRABALHADORES	07-ALÍQUOTA FGTS	
507	1	362,00	1	2	
08-COD RECOLTAMENTO	09-ID RECOLTAMENTO	10-INSCRIÇÃO/TIPO(0)	11-CONPTECÊNCIA	12-DATA DE VALIDADE	
155	018000-2	04.603.651/0001-27	08/2014	07/09/2014	

13-DEPÓSITO + CONTRIB SOCIAL	14-ENCARGOS	15-TOTAL A RECOLHER
7,24	0,00	7,24

VALOR FGTS A RECOLHER ATÉ O DIA 07/09/2014

Obs.: MOVIMENTO COM GERAÇÃO DE 2 GRF, TODAS DEVEM SER QUITADAS OBRIGATORIAMENTE.

858300000009 072401801400 907572200000 460365100012 AUTENTICAÇÃO MECÂNICA

VALMIR EDSON WAYHS
Rua 12 de Outubro, 273 - Centro
78005-510 - Cuiabá-MT. - Telefax: 322-4320

JEC. Cont. GRF-MT 00650320-8 - CPF 427.741.819-72

GRF - GUIA DE RECOLTAMENTO DO FGTS
GERADA EM 03/09/2014 - 11:53:09

PAGAR ESTE TRIBUTO
ATÉ: 05/09/14

FGTS

FUNDO DE GARANTIA DO TEMPO DE SERVIÇO
GFIP - SEFIP 8.40

01-RASÃO SOCIAL/NOME				02-COD/TELEFONE	
TIRANTE CONSTRUTORA E CONSULTORIA LTDA				(0065) 30542320	
03-FGTS	04-SIMPLES	05-REMUNERAÇÃO	06-QTDE TRABALHADORES	07-ALÍQUOTA FGTS	
507	1	362,00	1	2	
08-COD RECOLTAMENTO	09-ID RECOLTAMENTO	10-INSCRIÇÃO/TIPO(0)	11-CONPTECÊNCIA	12-DATA DE VALIDADE	
155	018000-2	04.603.651/0001-27	08/2014	07/09/2014	

13-DEPÓSITO + CONTRIB SOCIAL	14-ENCARGOS	15-TOTAL A RECOLHER
7,24	0,00	7,24

VALOR FGTS A RECOLHER ATÉ O DIA 07/09/2014

Obs.: MOVIMENTO COM GERAÇÃO DE 2 GRF, TODAS DEVEM SER QUITADAS OBRIGATORIAMENTE.

858300000009 072401801400 907572200000 460365100012

AUTENTICAÇÃO MECÂNICA



AUTENTICAÇÃO

Confere com a original que me foi apresentada do que dou fé.

AMF23419
RS 2,30

Em testemunho de verdade
Claudio da Conceição-Escriv. Autorizado
Cuiabá, 29 de setembro de 2014
Poder Judiciário do Estado de Mato Grosso. Cod. Serv. 58 Cod
http://www.tjmt.jus.br/selos

EM BRANCO

DATA: 09/09/2014
HORA: 08:49:30
MAC: 0001/0028

INSCRIÇÃO: 04.603.651/0001-27
TAP: 1,00 R\$ ATUALIZADO: 3,00

JPM

04110

04110

http://www.fimt.jus.br/selos

EDMUND WATYS - Centro
Rua 12 de Outubro, 273 -
78005-310 - Cuiabá MT - Telefax: 3322-0320
116-Dist. CEP: 78005-310 - CP: 369.224-43-77

EM BRANCO

SEIIP 8.40 (30/10/2008) TABELAS 33.0 (14/01/2014)
MINISTÉRIO DA FAZENDA - MF

RELACÃO DOS TRABALHADORES CONSTANTES NO ARQUIVO SEIIP
MODALIDADE : 9-CONFIRMAÇÃO INFORMAÇÕES ANTERIORES - REC/DECL AO PGTS E DECL A PREVIDEN

8/2014 COD REC:155 COD GPS: 2100
TIRANTE CONSTRUTORA E CONSULTORIA LTDA
TIRANTE CONSTRUTORA E CONSULTORIA LTDA
PPAS: 507 OUTRAS ENT: 0079 SIMPLES: 1 RAT: 3,0

ABALHADOR
REM 13° SAL
BASE CAT 13° SAL PREV SOC
PIS/PASEP/CI
ADMISSÃO CAT OCOR DATA/COD

362,00
165.47959.03-2
28/03/2013
07

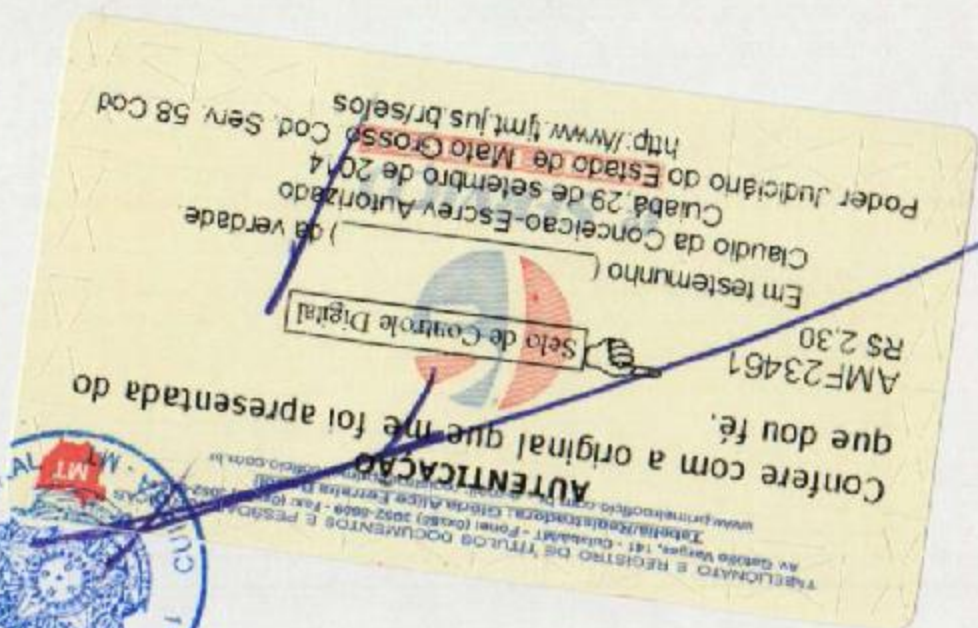

EDENAR
Rua 12 de Outubro
78005-310 Cuiabá-MT
Téc. Cont. CRC-MT 007654

MINISTERIO DO TRABALHO E EMPREGO - MTE
GRUP - SEFIP 8.40 (30/10/2008) TABELAS 31.9 (14/01/2014)

MINISTERIO DA FAZENDA - MF

DATA: 09/09/2014
HORA: 08:48:10
PAG: 0003/6028

RELACÃO DOS TRABALHADORES CONSTANTES NO ARQUIVO SEFIP
MODALIDADE: 9 - CONTRATAÇÃO INFORMAÇÕES ANTERIORES - REC/DECL AO FOLIO E DECL À PREVIDENCIA

EMPRESA: TIRANTE CONSTRUTORA E CONSULTORIA LTDA																	
CNPJ: 08/2014		COD REC: 155		COD GPS: 2100		PPAS: 507		OUTRAS ERT: 0079		SIMPLES: 1		RAT: 1,0		INSCRIÇÃO: 04.603.651/0001-27			
TOMADOR/GERA: TIRANTE CONSTRUTORA E CONSULTORIA LTDA										FAP: 1,00		RAT AUTUADO: 3,00		INSCRIÇÃO: 04.603.651/0001-27			
NOME TRABALHADOR										ADMISSÃO		CAT		OCOR		DATA/COD MOVIMENTO	
RBM 13° SAL		RBM 13° SAL		BASE CL. 13° SAL. PREV SOC		PIS/PASEP/CI		CONTRIB. SGO DEVIDA		DEPÓSITO		CRD		JMS			
				BASE CL. PREV SOCIAL													
ALAN MACIEL DE SAUNOS		724,00		0,00		126,31653,40-3		16/09/2010		11				02521			
ALYSCIE JEAN BARROS		724,00		0,00		124,40150,13-5		03/07/2013		11				01224			
724,00		0,00						79,64						0,00			

CONFIRMAÇÃO E AUTENTICAÇÃO DE TÍTULOS DOCUMENTOS E PROPOSTAS
AUTENTICAÇÃO
AMF23480
RS-230
Em testemunho () da verdade
Clausula da Cancelação-Escritura Autorizada
Quilômetro 29 de setembro de 2014
Foder Judicial do Estado de Mato Grosso Cod Serv 58 Cod
http://www.tjmt.jus.br/seleto

EPENMAR MAYIS Centro
Rua 12 de Outubro 273 - Centro
78005-310 - Campo Verde - MT
Tel: Cont. CRC-MT 007654/O-9 - CPE 369.124.419-17

EM BRANCO

1PC Cont. EBC-M1001-010-D-267 369.574 434.31
18002-310 - Cont. M1 - 1001-010-D-267 369.574 434.31
Rm 15 99 On Pto. 113 - Cont. 315-4250
EBC-M1001-010-D-267 369.574 434.31

EM BRANCO

[illegible][illegible]

ACREDITAÇÃO : 3-CONFIRMAÇÃO INFORMAR O VALORES - REGRAS
ESCRITO DO RELEVANTE - TOMADOR DE 30 - DE SERVIÇOS LOREY
SELEÇÃO DOS TRABALHADORES CONSTATAR FALTAS NO VOUCHER SELETO
CHIS - SELETO 8-40 (30/10/2008) ATUALIZA 37-0 (14/01/2012)
MINISTÉRIO DO TRABALHO E EMPREGO - MTE
MINISTÉRIO DA SAÚDE E NUTRIÇÃO - ME
PAG : 0004\003
RECIBO : 08-48-3
DATA : 08/03/2017

105\ed\eo : ATAG
E:24:80
100\4000 : 244

SEGUNDO DAS INFORMAÇÕES À PREVIDÊNCIA SOCIAL CONSTANTES NO ARQUIVO SERIP
 TOMADOR DE SERVIÇOS/OSRA

EMPRESA: TIRANTE CONSTRUTORA E CONSULTORIA LTDA FPA: 507 OUTRAS INF: 0079 SIMPLES: 1 RAT: 3,0
 COMP: 08/2014 COD REC: 155 COD GPS: 2100 Nº DE CONTROLE: GEXRSDQD00000-2
 TOMADOR/OSRA: TIRANTE CONSTRUTORA E CONSULTORIA LTDA BAIRRO: CENTRO SUL
 ENDEREÇO: RUA BARÃO DE MELGACI 2350 E BARRIO CENTER S 211 CEP: 78020-800 TELEFONE: 0665 3054 2526 CNAE PRINCIPAL: 4299595
 CIDADE: CUIABÁ UF: MT CEF: 78020-800 CNAE SEC: 4299595

VALOR EVY PREV SOC CALCULADO SERIP: 1.168,20 CONTRIB. SEGURADOS - DEVIDA: 407,22
 SALÁRIO FAMILIA: 0,00 RECEITA EVENTO GESP/PATROCÍNIO: 0,00
 SALÁRIO MATERNIDADE: 0,00 PERC DE ISENÇÃO DE FILANTROPIA: 0,00
 VALORES PAGOS COOP TRABALHO - SEM ADICIONAL: 0,00 13º SALÁRIO MATERNIDADE: 0,00
 VALORES PAGOS COOP TRABALHO - ADIC. 15 ANOS: 0,00
 VALORES PAGOS COOP TRABALHO - ADIC. 20 ANOS: 0,00
 VALORES PAGOS COOP TRABALHO - ADIC. 25 ANOS: 0,00
 VALORES PAGOS COOP TRABALHO - ADIC. 25 ANOS: 0,00 VALOR DAS FÉRIAS EXLITAS PARA O TOMADOR: 0,00

COMPENSAÇÃO PERÍODO INICIAL: PERÍODO FINAL: VALOR SOLICITADO: 0,00
 VALOR ABATIDO: 0,00 VALOR A COMPENSAR: 0,00 VALOR EXCEDENTE AO LIMITE DOS 30%: 0,00

RETENÇÃO (LRF 9.711/98) 0,00 VALOR ABATIDO PELO SERIP: 0,00 VALOR A COMPENSAR/RESTITUIR: 0,00

DADO DE CÁLCULO APOSENTADORIA ESPECIAL/OCCORRÊNCIA 20 ANOS: 0,00 25 ANOS: 0,00
 QUANTIDADE: 0 QUANTIDADE: 0

QUANTIDADE DE MOVIMENTAÇÕES / CÓDIGOS

H:	0 11:	0 12:	0 13:	0 14:	0 15:	0 16:	0 17:	0 18:	0 19:	0 20:	0 21:	0 22:	0 23:	0 24:	0 25:	0 26:	0 27:	0 28:	0 29:	0 30:	0 31:	0 32:	0 33:	0 34:	0 35:	0 36:	0 37:	0 38:	0 39:	0 40:	0 41:	0 42:	0 43:	0 44:	0 45:	0 46:	0 47:	0 48:	0 49:	0 50:	0 51:	0 52:	0 53:	0 54:	0 55:	0 56:	0 57:	0 58:	0 59:	0 60:	0 61:	0 62:	0 63:	0 64:	0 65:	0 66:	0 67:	0 68:	0 69:	0 70:	0 71:	0 72:	0 73:	0 74:	0 75:	0 76:	0 77:	0 78:	0 79:	0 80:	0 81:	0 82:	0 83:	0 84:	0 85:	0 86:	0 87:	0 88:	0 89:	0 90:	0 91:	0 92:	0 93:	0 94:	0 95:	0 96:	0 97:	0 98:	0 99:
----	-------	-------	-------	-------	-------	-------	-------	-------	-------	-------	-------	-------	-------	-------	-------	-------	-------	-------	-------	-------	-------	-------	-------	-------	-------	-------	-------	-------	-------	-------	-------	-------	-------	-------	-------	-------	-------	-------	-------	-------	-------	-------	-------	-------	-------	-------	-------	-------	-------	-------	-------	-------	-------	-------	-------	-------	-------	-------	-------	-------	-------	-------	-------	-------	-------	-------	-------	-------	-------	-------	-------	-------	-------	-------	-------	-------	-------	-------	-------	-------	-------	-------	-------	-------	-------	-------	-------	-------	-------

EDENAR WYRIS

Rua 12 de Outubro, 273 - Centro
 78005-310 - Cuiabá-MT - Telefone: 3322 4320
 Tel. Cont. CRC-MT 00/654/O-9 - CPF: 224.619-72

Confere com a original que me foi apresentada de que dou fé.

AMF23456
 RS 2.30

Em testemunho () da verdade

Claudio da Conceição-Escritor Autorizado

Cuiabá 29 de setembro de 2014

Poder Judiciário do Estado de Mato Grosso Cod. Serv. 58 Cod
<http://www.tjmt.jus.br/seios>

MINISTÉRIO DO TRABALHO E EMPREGO - MTE
 CTP - SEFIP 8.42 (30/10/2008) TABELAS 33.0 (14/01/2014)

MINISTÉRIO DA PREVIDÊNCIA - MP

DATA: 09/09/2014
 HORA: 08:45:30
 PAG: 0006/0026

RELATÓRIO DOS TRABALHADORES CONSTANTES NO ARQUIVO SEFIP
 MODALIDADE: 9 - CONFIRMAÇÃO INFORMAÇÕES ANTERIORES - REC/DECL AO FTS E CDT A PREVIDÊNCIA

EMPRESA: TITANTE CONSTRUTORA E CONSULTORIA LTDA	PPAS: 507	OUTRAS ENT: 0079	SIMPLES: 1	RAT: 3,0	INSCRIÇÃO: 04.603.651/0001-27	FAP: 1,00	RAT ATUALIZADO: 1,00	INSCRIÇÃO: 212110853478	CBS
COMP: 08/2014 COD REC: 155 COD GPS: 2208	PPAS: 507	OUTRAS ENT: 0079	SIMPLES: 1	RAT: 3,0	INSCRIÇÃO: 04.603.651/0001-27	FAP: 1,00	RAT ATUALIZADO: 1,00	INSCRIÇÃO: 212110853478	CBS
TOMADOR/GERA: REGISTRO E AMPLIACAO DO EDPF SEDE ALMT	PPAS: 507	OUTRAS ENT: 0079	SIMPLES: 1	RAT: 3,0	INSCRIÇÃO: 04.603.651/0001-27	FAP: 1,00	RAT ATUALIZADO: 1,00	INSCRIÇÃO: 212110853478	CBS
COMO TRABALHADOR	REM 13º SAL	REM 13º SAL	REM 13º SAL	REM 13º SAL	REM 13º SAL	REM 13º SAL	REM 13º SAL	REM 13º SAL	REM 13º SAL
REM SEM 13º SAL	REM 13º SAL	REM 13º SAL	REM 13º SAL	REM 13º SAL	REM 13º SAL	REM 13º SAL	REM 13º SAL	REM 13º SAL	REM 13º SAL
ALDO DA SILVA PINTO	1.265,49	0,00	127,18785,40-5	02/05/2014	01	0,00	0,00	03141	0,00
EVA MARIA MARTINS DA CRUZ	1.957,63	0,00	125,04042,61-4	01/12/2010	01	0,00	0,00	03516	0,00
ERISTON MATOS DE MORAIS	1.598,94	0,00	150,15630,40-0	01/13/2012	01	0,00	0,00	03141	0,00
FABIO CARDOZO BOTEHO	4.018,05	0,00	127,86339,40-7	06/03/2012	01	0,00	0,00	03141	0,00
GEVANI APARECIDO DA ROSA	1.490,34	0,00	130,31763,40-7	01/04/2011	01	0,00	0,00	05191	0,00
GUSTAVO PAULA PATRICIO	2.412,40	0,00	129,87011,40-9	07/02/2014	01	0,00	0,00	07152	0,00
JAIR LOPES DE SOUZA	1.256,60	0,00	100,90777,67-8	08/05/2012	01	0,00	0,00	07175	0,00
JOMO ALMEIDA CAMPOS	2.051,78	0,00	132,53920,40-1	04/07/2011	01	0,00	0,00	05174	0,00
JOMO VICTOR DA SILVA PINTO	1.138,94	0,00	161,97357,94-2	07/05/2012	01	0,00	0,00	03141	0,00
LUIS CARLOS DE LIMA	1.269,49	0,00	120,73157,61-5	02/05/2014	01	0,00	0,00	03141	0,00
LUIS FERRAZ DE PAULA	2.687,50	0,00	127,05638,40-5	03/02/2014	01	0,00	0,00	09113	0,00
MANOEL DO NASCIMENTO DE CAMPOS FILHO	1.461,40	0,00	122,20813,79-9	01/06/2011	01	0,00	0,00	07170	0,00
RICARDO FERREIRA SOLIMIA DA SILVA	1.012,39	0,00	129,17217,40-7	15/02/2013	01	0,00	0,00	07170	0,00
ROELIN PEREIRA DE LIMA	1.461,40	0,00	108,84734,25-8	05/10/2011	01	0,00	0,00	07170	0,00
SILVIO MARINHO DA COSTA	3.163,73	0,00	108,84720,25-8	14/07/2011	01	0,00	0,00	03134	0,00

INSCRIÇÃO: 04.603.651/0001-27
 FAP: 1,00 RAT ATUALIZADO: 1,00
 INSCRIÇÃO: 212110853478
 DEPOSITO: 0,00
 CBS: 0,00

ENEMAR WAYHS

Rua 12 de Outubro, 273 Centro

78005-310 - Cuiabá-MT - Telef: 3322-4320

Tec. Cont. CRC-MT 007654/O-9 - CPF: 369.224.479-72

ATUALIZAÇÃO E REGISTRO DE TÍTULOS DOCUMENTAIS E PESSOAS JURÍDICAS
 Av. Paraná, 140 - Cuiabá-MT - Fone: (066) 360.0000 - Fax: (066) 360.0001
 Tabelionato de Notas e Cartas de Registro de Imóveis - Cuiabá-MT

AUTENTICAÇÃO

Confere com a original que me foi apresentada, do que dou fé.

AMF23457
 R\$ 2,30

Em testemunho () da verdade

Claudio da Conceição-Escriv. Autorizado

Cuiabá, 29 de setembro de 2014

Poder Judiciário do Estado de Mato Grosso Cod. Serv. 58 Cod
<http://www.tjmt.jus.br/selos>

MINISTÉRIO DO TRABALHO E EMPREGO - MTE
GRUP - SERIP 8.40 (30/10/2008) TABELAS 33.0 (14/01/2014)

MINISTÉRIO DA FAZENDA - MF

DATA: 09/09/2014
HORA: 08:49:30
PAG: 0007/0028

RELACÃO DOS TRABALHADORES CONSTANTES NO ARQUIVO SERIP
MODALIDADE : 9-CONFIRMAÇÃO INFORMAÇÕES ANTERIORES - REC/DCL AO FÓTS E DCL A PREVIDÊNCIA

EMPRESA: TIRANTE CONSTRUCTORA E CONSULTORIA LTDA
COMP: 06/2014 COD REC:155 COD GPS: 2238 FPNs: 507 COTAS ENT: 0079 SIMPLES: 1 SAT: 3,2 INSCRIÇÃO: 04.603.651/0001-27
COMANDO/ORDEN: REFORMA E APLICAÇÃO DO EDIR SEDE ALMT
NOME TRABALHADOR: PIS/PASEP/CI ADMISSÃO CAT COOR DATA/COD MOVIMENTAÇÃO
REM SEM 13º SAL: REM 13º SAL BASE Cál 13º SAL PREV SOC CONTRIB SER DEVIDA DEPOSITO CBO
BASE Cál PREV SOCIAL
TITULO GONCALVES DOS SANTOS 139.44758 31-4 01/03/2012 01 0.03 07170
1.512,39 0,00 0,00



Confere com a original que me foi apresentada do que dou fé.

AMF23456
RS230

Em testemunho

Cláudio da Conceição-Escrit. Autorizado

Cuiabá 29 de setembro de 2014

Poder Notário do Estado de Mato Grosso
http://www.jmt.jus.br/seis

EDENAR WATTS
Rua 12 de outubro, 273 - Centro
Cuiabá - MT - Telefax: 3321-4320
CNPJ: 06.910.000/0001-90 - CPF: 389.224.479-72

EM BRANCO

MINISTÉRIO DO TRABALHO E EMPREGO - MTE
GRUP - SEPT 8.40 (30/10/2008) TABELAS 33.0 (14/01/2014)

MINISTÉRIO DA FAZENDA - MF

DATA: 09/09/2014
HORA: 08:49:30
PAG: 0006/0028

RELACÃO DOS TRABALHADORES COM GRUP CONSTANTES NO ARQUIVO SEPT
MCCALIDADE: 9-CONFIRMACÃO INFORMACÕES ANTERIORES - REC/DECL AO POTS E DECL A PREVIDÊNCIA

EMPRESA: TIEMATE CONSTRUTORA E CONSULTORIA LTDA
COMP: 08/2014 COD REC: 155 COD GPS: 2208 FPA5: 507 OUTRAS ENT: 0079 SIMPLES: 1 RAT: 3.0 INSCRIÇÃO: 04.603.651/0001-27
TOMADOR/ORA: REFORMA E AMPLIACÃO DO EDIF SEDE ALMT
NOME TRABALHADOR: FIS/PASRP/CI ADMISSÃO CAT OCCE DATA/COD MONTACÃO
RDM SEM 13* SAL: RDM 13* SAL: BASE Cál. 13* SAL. PREV SOC CONTRIB. SENO DEVIDA DESLITO CBO: JRM
FRANCILEY ROBERTO DE SOUZA 200,20 742,72 190.19770.31-7 19/08/2013 01 07/03/14 11 07170 0,00



Confere com a original que me foi apresentada do que dou fé.
AMF23455
RS 230
Em testemunho (1) da verdade
Claudia da Conceicao-Escrev AutORIZADO
Carta 29 de setembro de 2014
Poder Judiciário do Estado de Mato Grosso
http://www.tjm.jus.br/seios

EDEMAR WAIK
Rua 12 de Outubro, 203 - Centro
78005-310 - Curitiba - MT - Fone: 4479-72
14. Cont. CRC-MT 007654/O-9/09/09

EM BRANCO

RELATÓRIO DOS TRABALHADORES CONSTANTES NO ARQUIVO SEFEP
RESUMO DO FECHAMENTO - TÓRADOR DE SERVIÇOS/OSBA
MODALIDADE: 9 - CONFIRMAÇÃO INFORMAÇÕES ANTERIORES - REC/DECL NO FGTS E DECL A PREVIDÊNCIA

EMPRESA: TIRANTE CONSTRUTORA E CONSULTORIA LTDA										Nº ARQUIVO: Adu000000000000-2									
COMP: 06/2014 COD EDC: 155 COD GPS: 2208										INSCRIÇÃO: 04.601.651/0001-29									
TOMADOR/OSBA: REPONIMA E AMPLIAÇÃO DO EDIF SEDE ALMT										FAE: 1,00 RPT AJUSTADO: 3,00									
LOCALIZAÇÃO: RUA BARÃO DE MELCAO 2350 E BARÃO CENTER S 211										INSCRIÇÃO: 512110853478									
CIDADE: CUIABÁ										CNAR PREVIDENTE: 4299599									
UF: MT										CNAR: 4299599									
CEP: 78020-800																			
SAÍDO: CENTRO SUL																			
CAT	QUANT	REMUNERAÇÃO SEM 13*				REMUNERAÇÃO 13*				BASE CÁL. PREV SOC				BASE CÁL. 13* PREV SOC					
GI	17	29.774,67				0,00				29.974,87				742,72					
TOTAIS:	17	29.774,67				0,00				29.974,87				742,72					

EM BRANCO

TESTEMUNHO E REGISTRO DE TÍTULOS DOCTORES
TÍTULOS DOCTORES: 01461307000000-2
TÍTULOS DOCTORES: 01461307000000-2
TÍTULOS DOCTORES: 01461307000000-2

AUTENTICAÇÃO

Confere com a original que me foi apresentada do
que dou fé.

AMF 23454
RS 2.30

Em testemunho L da verdade

Claudio de Concencas-Escritor Autizado

Cuiabá 29 de setembro de 2014

Poder Judiciário do Estado de Mato Grosso Cod. Serv. 58.Cod
http://www.tjmt.jus.br/seps

EDEMAR WATHS

Rua 12 de Outubro, 273 - Centro
78005-310 - Cuiabá, MT - Telefone: 3322-4330
Telex: 369.224.479-7
Tel. Cont. CRC-MT 01/6540-9 - CPF: 369.224.479-7

RESUMO DAS INFORMAÇÕES À PREVIDÊNCIA SOCIAL CONSTANTES NO ARQUIVO SRF-P
TOMADOR DE SERVIÇOS/CEIRA

EMPRESA: TITANTE CONSTRUTORA E CONSULTORIA LTDA
CNPJ: 08/2014 COD REC: 155 COD GPS: 2208 FIAS: 507 COTAS ENT: 0079 SIMPLES: 1 RAT: 3,0
TOMADOR/CEIRA: RECENA E AMPLIACAO DO EDIF SEDE ALMT Nº DE CONTROLE: 044B3CWCPC10000-2
LOCALIZACAO: RUA BARRAO DE MELACAO 2350 E BARRAO CENTER S 211 BAIRRO: CENTRO SUL
CIDADE: CUIABA UF: MT CEP: 78020-800 TELEFONES: 0065 3054 2320 CNAE FREQUENCIANTE: 4299599
CNAE: 4299599

VALOR DEV PREV SOC CALCULADO SRF-P: 11.786,35 CONTRIB SEGURADOS - DEVIDA: 2.941,70
SALARIO FAMILIA: 0,00 RECEITA EVENTO DESP/PATROCINIO: 0,00
SALARIO MATERIDADE: 0,00 PERC DE ISENÇÃO DE FILANTROPIA: 0,00
VALORES PAGOS COOP TRABALHO - SEM ADICIONAL: 0,00 13º SALARIO MATERIDADE: 0,00
VALORES PAGOS COOP TRABALHO - ADIC. 15 ANOS: 0,00 COM PRODUÇÃO PJ: 0,00
VALORES PAGOS COOP TRABALHO - ADIC. 20 ANOS: 0,00 COM PRODUÇÃO PF: 0,00
VALORES PAGOS COOP TRABALHO - ADIC. 25 ANOS: 0,00 VALOR DAS FATURAS EMISSAS PARA O TOMADOR: 0,00

COMPENSAÇÃO PERÍODO FINAL: 0,00 VALOR SOLICITADO: 0,00
VALOR ABATIDO: 0,00 VALOR A COMPENSAR: 0,00 VALOR EXCEDENTE AO LIMITE DOS 30%: 0,00

REFERÊNCIA (181 9.711/90) VALOR INFORMADO: 0,00 VALOR ABATIDO PELO SRF-P: 0,00 VALOR A COMPENSAR/RESTITUIR: 0,00

EAGE DE CALCULO APOSENTADORIA ESPECIAL/OCCORRÊNCIA 0,00 20 ANOS: 0,00
15 ANOS: 0,00 25 ANOS: 0,00
QUANTIDADE: 0,00 QUANTIDADE: 25 ANOS: 0,00

QUANTIDADE DE MOVIMENTAÇÕES / CÓDIGOS

E:	0 11:	1 12:	0 13:	0 14:	0 15:	0 16:	0 17:	0 18:	0 19:	0 20:	0 21:	0 22:	0 23:	0 24:	0 25:	0 26:	0 27:	0 28:	0 29:	0 30:
N:	0 31:	0 32:	0 33:	0 34:	0 35:	0 36:	0 37:	0 38:	0 39:	0 40:	0 41:	0 42:	0 43:	0 44:	0 45:	0 46:	0 47:	0 48:	0 49:	0 50:
O:	0 51:	0 52:	0 53:	0 54:	0 55:	0 56:	0 57:	0 58:	0 59:	0 60:	0 61:	0 62:	0 63:	0 64:	0 65:	0 66:	0 67:	0 68:	0 69:	0 70:
V:	0 71:	0 72:	0 73:	0 74:	0 75:	0 76:	0 77:	0 78:	0 79:	0 80:	0 81:	0 82:	0 83:	0 84:	0 85:	0 86:	0 87:	0 88:	0 89:	0 90:

EDENAR WAYS
Rua 12 de Outubro, 273 - Centro
78005-310 - Cuiabá-MT - Telefone: 32-4320
166 Cont. Cont. CRC-MT 001554/0-9 - CEP: 369 274 479-12

AUTENTICAÇÃO
Confere com a original que me foi apresentada de
que dou fé.
AMF23453
RS 230
Em testemunho () da verdade
Claudio da Conceição, Escrivão Autorizado
Cuiabá, 29 de setembro de 2014
Poder Judiciário do Estado de Mato Grosso. Cod. Serv. 58 Cod
http://www.tjmt.jus.br/selos



RELATÓRIO DOS TRABALHADORES CONSTANTES NO ANO/TO SEFIP
 MODALIDADE: 9 - CONFIRMAÇÃO DE INFORMAÇÕES ANTERIORES - REC/DECL AO PIS E DECL À PREVIDÊNCIA

EMPRESA: TITANTE CONSTRUTORA E CONSULTORIA LTDA
 COMP: 09/2014 COD REC: 155 COD GPS: 2208
 TOMADOR/CHRG: ER DES OLEGARIO MOREIRA DE BARROS
 NOME TRABALHADOR
 REM SEM 13º SAL

FGTS: 507 OUTRAS ENT: 9079 SIMPLES: 1 PAT: 3,0
 INSCRIÇÃO: 01.603.551/0001-27
 PAF: 1,00 PAT AJUSTADO: 3,00
 INSCRIÇÃO: 514439/02374
 DEPÓSITO

ALINCE MARCELINO DE SOUZA	1.263,80	0,00	126.51641.40-7	01/11/2013	01	0,00	07170
ANDREILMO SMITH NASCIMENTO	1.263,80	0,00	209.22719.31-5	01/11/2013	01	0,00	07170
CIADEMIR MOREIRA RODRIGUES	1.837,40	0,00	126.39477.65-1	18/02/2014	01	0,00	07166
JAIR MEIRA PEREIRA	1.262,40	0,00	130.14656.85-1	20/01/2014	01	0,00	07156
JOSE ALVES DE ANDRADE NETO	1.620,72	0,00	125.43669.68-1	01/11/2013	01	0,00	07153
MAYCON DE OLIVEIRA	1.263,80	0,00	204.09192.38-9	01/11/2013	01	0,00	07170
VALDECI ANTONIO DOS SANTOS	1.815,84	0,00	123.18441.81-4	01/02/2014	01	0,00	07152
VALTER BATISTA DA SILVA	4.500,00	0,00	180.68059.22-4	01/11/2013	01	0,00	07102
				482.92			0,00

EM BRANCO

Confere com a original que me foi apresentada
 que dou fé.

AMF23452
 RS 2.30

Selo de Confirmação Digital

Em testemunho () da verdade

Claudio da Conceição - Escrivão Autorizado

Cuiabá, 29 de setembro de 2014

Procedimento do Estado de Mato Grosso Cod. Serv. 58 Co1
 http://www.tmt.jus.br/selos

EDENAR WAYS
 Rua 12 de Outubro, 273 - Centro
 78005-310 - Cuiabá-MT - Telefone: 3322-4320
 78005-310 - Cuiabá-MT - Telefone: 3322-4320
 Tel. Cont. 0800-1107554/0-9 - CEP: 369.224-979-72

MINISTÉRIO DO TRABALHO E EMPREGO - MTE
GPEP - SEPT 8.43 (30/10/2008) TABELAS 33.0 (14/01/2014)

MINISTÉRIO DA FAZENDA - MP

DATA: 09/09/2014
HORA: 08:49:30
PAG: 0017/0028

RELACÃO DOS TRABALHADORES COM CRR CONSTANTES NO ARQUIVO SERIF
MODALIDADE : 9-CONFIRMAÇÃO INFORMAÇÕES ANTERIORES - REC/DECL. AO POTS E DECL. A PREVIDÊNCIA

EMPRESA: TIRANTE CONSTRUTORA E CONSULTORIA LTDA	PPAS: 507	CUTRAS EXT: 0679	SIMPLES: 1	RAT: 3,0	INSCRIÇÃO: 04.601.631/0001-27		
CORP: 08/2014 COD REG: 155	COD GRS: 2208				FAP: 1,00 RAT AJUSTADO: 3,00		
TOMADOR/GERA: EE DES OLEGARIO MOREIRA DE SAUS					INSCRIÇÃO: 512219/02374		
NOME TRABALHADOR	REM 13*SAL.	BASE CAL 13*SAL PREV SOC	CONTRIB SEG DEVIDA	ANUÍSSAO CAT DCCR	DATA/COD MOVIMENTAÇÃO	CRD JRM	
REM SEM 13* SAL		BASE CAL PREV SOCIAL			DEPOSITO		
CÉLITO DIAS DE MORAES	772,20	846,41	127,95677,40,9	01/11/2013	01	27/08/2014 11	07170
			846,41	129,46			0,00

EM BRANCO



EDEMAR WYHS
Rua 12 de Outubro, 173 - Centro
78005-310 - Curitiba - PR - Fone: 3322-4320
Vsc. Com. CRC-MT001654/0-9 - CPF: 369.724.479-72

RELAÇÃO DOS TRABALHADORES CONSTANTES NO ARQUIVO SEPT
RESUMO DO FECHAMENTO - TOMADOR DE SERVIÇOS/OBRA
MODALIDADE: 9-CONFIRMAÇÃO INSCRIÇÕES ANTERIORES - REC/DECL AO FOLIO E DECL. A PREVIDÊNCIA

EMPRESA: TIRANTE CONSTRUTORA E CONSULTORIA LTDA
COMP: 08/2014 COD REC: 135 COD GPS: 2208
TOMADOR/OBRA: ER DOS OLIVEIRAS MOREIRA DE BARROS
LOGRADOURO: RUA BABAO DE MELAO 2350 E BABAO CENTER S 211
CIDADE: CURIBA

PPAS: 507 OUTRAS ENT: 0079 SIMPLES: 1 RAT: 3.0
Nº DE CONTROLES: Bmediv013C0000-0
BAIRRO: CENTRO SUL
Nº ARQUIVO: Asckroww31m000-2
INSCRIÇÃO: 04.603.651/0001-27
FAP: 1.00 RAT AJUSTADO: 3.00
INSCRIÇÃO: 512219/02374
CNAE: 4299595
CNAE PREPONDERANTE: 4299595

CAT	QUANT	REMUNERAÇÃO SEM 13*	REMUNERAÇÃO 13*	BASE CAL PREV SOC	BASE CAL 13* PREV SOC
01	9	14.847,76	0,00	15.619,96	846,41
TOTALS:	9	14.847,76	0,00	15.619,96	846,41

EM BRANCO

VERIFICAÇÃO E REGISTRO DE TÍTULOS DOCUMENTAIS E PESSOAS JURÍDICAS
Tribunal Registral e Cartório de Registro de Imóveis do Estado de Mato Grosso
www.cartoriomt.mt.gov.br

AUTENTICAÇÃO

Confere com a original que me foi apresentada do
que dou fé.

AMF23450
RS 230

Em testemunho () da verdade

Cláudio da Conceição-Escriturário Autenticado
Curitiba, 29 de setembro de 2014
Poder Judiciário do Estado de Mato Grosso Cod Serv 58 Cod
http://www.juntjus.br/seios



EDEMAR NAYHS
Rua 12 de Outubro, 273 - Centro
78005-310 - Curitiba-MT - Telefone: 3322-4320
IM. Cont. CRC-MT 001854/O-9 - CPF: 369.224.619-17

DATA: 09/09/2014
HORA: 08:49:50
PAG: 0014/0028

AUTENTICAÇÃO
Confere com a original que me foi apresentada do
que dou fé.

AMF23449
RS 230

Em testemunho () da verdade.
Cleudia da Conceição-Escriv. Autorizado
Cuiabá 29 de setembro de 2014
Poder Judiciário do Estado de Mato Grosso Cod. Serv. 58 Cod.
<http://www.tjmt.jus.br/selos>

MINISTÉRIO DO TRABALHO E EMPREGO - MTE
GFIP - SEFIP 0.40 (30/10/2008) TABELAS 33.0 (14/01/2014)

MINISTÉRIO DA FAZENDA - MF

DATA: 05/09/2014
HORA: 08:49:30
PÁG: 0015/0028

RELAÇÃO DOS TRABALHADORES CONSTANTES NO ARQUIVO SEFIP
MODALIDADE: "BRANCO" - RECONHECIMENTO AO FGTS E DECLARAÇÃO A PREVIDÊNCIA

858900000000 681601801405 911572204801 460365100012

EMPRESA: TIRANTE CONSTRUCTORA E CONSULTORIA LTDA
CNPJ: 06/2014 CID REC: 155 COO GFIS: 2206 FPGS: 507 OUTRAS RTI: 0079 SIMPLES: 1 RAT: 1,0
TOMADOR/CREA: E E NOVA HORIZONTAL INSCRIÇÃO: 04.601.651/0001-27
NOME TRABALHADOR REM 13º SAL. REM 13º SAL. BASE CAL 13º SAL. PREV SOC CONTRIB SEFIP DEVIDA ADMISSÃO CNT OCOR DATA/COD MOVIMENTAÇÃO INSCRIÇÃO: 04.601.651/0001-27
FAP: 1,00 PAT AJUSTADO: 3,00
INSCRIÇÃO: 212222/115675

THIAGO SANTOS DA SILVA 807,75 0,00 165.44849,97-3 0,00 11/08/2014 01 64,62 64,62 07244 0,00

CONFERE COM A ORIGINAL QUE ME FOI APRESENTADA E DO QUE DOU FÉ.

AMF 23448
RS 2,30

Seio de Contingência Digital

Em testemunho () da verdade
Claudia da Conceição-Ferreira Autenticado
Cuiabá, 29 de setembro de 2014
Poder Judiciário do Estado de Mato Grosso Cod Serv 58 Cod
http://www.jtm.jus.br/seis



EDEMAR WAYHS
Rua 12 de Outubro, 273 - Centro
78005-310 Cuiabá-MT - Telefone: 3372-4320
Téc. Cont. CRC/MT 001654/O-9 - CPF: 369.274.419-77

EM BRANCO

MINISTÉRIO DO TRABALHO E EMPREGO - MTE
 GPR - SEFIP 8.40 (30/10/2008) TABELAS 33.0 (14/01/2014)

MINISTÉRIO DA FAZENDA - MF

DATA: 09/09/2014
 HORA: 08:49:30
 PÁG: 0016/0020

RELATÓRIO DOS TRABALHADORES CONSTANTES NO ANUÍVO SEPT
 RESUMO DO PREENCHIMENTO - TOMADOR DE SERVIÇOS/OS
 MODALIDADE: "BRANCO" - RECOLHIMENTO AO FGTS E DECLARAÇÃO À PREVIDÊNCIA

858900000000 681801601405 911572204801 46C165100012

EMPRESA: TIRANTE CONSTRUTORA E CONSULTORIA LTDA
 COM: 08/2014 COD REC: 155 COD GPS: 2208
 TOMADOR/OS: E R NOVA ACOBITAL
 LOGRADOURO: RUA BARÃO DE MELCAO 2150 E FABAO CENTER S 211
 CIDADE: CUIABÁ

PPAS: 507 OUTRAS EXT: 0079 SIMPLES: 1 RAT: 3,0
 N° DE CONTRATO: 1004300000000-3
 BAIRRO: CENTRO SUL
 UF: MT CEP: 78020-860

N° ANUÍVO: AS000000000000-2
 INSCRIÇÃO: 04.603.651/0001-27
 FAF: 1.00 RAT AJUSTADO: 3,00
 INSCRIÇÃO: 51222215675
 CNAR PREVIDENCIANTE: 4299599
 CNAR: 4299599

CAT	QUANT	REMUNERAÇÃO SEM 13°	REMUNERAÇÃO 13°	BASE CÁL. PREV SOC	BASE CÁL. 13° PREV SOC
01	1	807,75	0,00	807,75	0,00
TOTALS:	1	807,75	0,00	807,75	0,00

VALIDAÇÃO E REGISTRO DE TITULO DO CANTO
 TITULO DO CANTO: 1004300000000-3
 TITULO DO CANTO: 1004300000000-3
 TITULO DO CANTO: 1004300000000-3

AUTENTICAÇÃO

Confere com a original que me foi apresentada do
 que dou fé.

AMF23447
 RS 2.30

Selo de Controle Digital

Em teste: Unio ()

Cauda da Conceição-Escritório-Autorizado
 Cuiabá, 29 de setembro de 2014
 Poder Judiciário do Estado de Mato Grosso Cod Serv 58 Cod
 http://www.jtm.jus.br/seis

EDMAR WAYHS
 Rua 12 de Outubro, 273 - Centro
 78005-310 Cuiabá-MT - Telef: 3322-4320
 10015-010-9-CP: 369.774.419-17
 10015-010-9-CP: 369.774.419-17

EM BRANCO

MINISTÉRIO DO TRABALHO E EMPREGO - MTE
GF12 - SEFIP 8.40 (30/10/2008) TABELAS 33.0 (14/01/2014)

MINISTÉRIO DA FAZENDA - MP

DATA: 05/09/2014
HORA: 08:43:30
PMG: 0017/0028

RELACÃO DOS TRABALHADORES CONSTANTES NO ARQUIVO SEFIP
MODALIDADE : 9 - CONTRIBUIÇÃO INFORMAÇÕES ANTERIORES - RSC/DECL AO FGTs E DECL À PREVIDÊNCIA

EMPRESA: TIEMTE CONSTRUTORA E CONSULTORIA LTDA	PPAS: 507	COTAS ENT: 0079	SIMPLES: 1	EAT: 3,0	INSCRIÇÃO: 04.603.651/0001-27
COMP: 08/2014 COD REC: 155 COD GF5: 2208	Nº DE CONTROLES: 194304216000-3				PAR: 1,00 RAT AJUSTADO: 3,00
TRABALHADOR/GERA E E NOVA ACRIZAL	PIS/PASEP/CI	CONTRIB SEG DEVIDA	ACRISSE	CAT	DATA/COD MOVIMENTAÇÃO
NOME TRABALHADOR	REM 13º SAL	BASE CÁL 13º SAL PREV SOC	CONTRIB SEG DEVIDA	OCCOR	DEPÓSITO
REM SEM 13º SAL		BASE CÁL PREV SOCIAL			CBO
ADRIEL BENEITO DA SILVA	1.104,60	0,00	20/01/2014	01	0,00
ANTONIO BENEITO DE ABRUDA	1.748,61	0,00	15/01/2014	01	0,00
CARIEL CARLOS DA CRUZ	1.104,60	0,00	20/01/2014	01	0,00
GILDOMAS BARBOSA DOS SANTOS	1.118,00	0,00	04/08/2014	01	0,00
JENF SANTOS FIGUEIREDO	1.043,76	0,00	16/02/2014	01	0,00
JEFFERSON MARCOS DE BRITO	1.032,40	0,00	20/01/2014	01	0,00
JOAO BATISTA FERREIRA	1.104,60	0,00	20/01/2014	01	0,00
JOSIMAS OLIVEIRA DE SOUZA	1.722,13	0,00	04/08/2014	01	0,00
JOSENIL JOSE DA CRUZ	1.620,95	0,00	09/04/2014	01	0,00
LEONCIO LUIZ DA SILVA	1.104,60	0,00	10/02/2014	01	0,00
LOURIVAL JOSIAS DA SILVA	807,75	0,00	11/08/2014	01	0,00
MAURICIO MARTINS DOS SANTOS	1.719,36	0,00	14/01/2014	01	0,00
MILITAO FRANCISCO DE BIELEN SANTANA FILHO	2.530,98	0,00	20/01/2014	01	0,00
OSCAR LUIZ DA COSTA	989,73	0,00	20/01/2014	01	0,00
REBERSON LUIZ DA SILVA	1.683,60	0,00	22/01/2014	01	0,00

Rua 12 de Outubro, 273 - Centro
78005-310 - Cuiabá, MT - Brasil
Tel: 3599.224.419-72

EDENAR WAYHS

CONFIRMAÇÃO E REGISTRO DE FÉRIAS DO TRABALHADOR
TABELAS (Registres) - 101 - 102 - 103 - 104 - 105 - 106 - 107 - 108 - 109 - 110 - 111 - 112 - 113 - 114 - 115 - 116 - 117 - 118 - 119 - 120 - 121 - 122 - 123 - 124 - 125 - 126 - 127 - 128 - 129 - 130 - 131 - 132 - 133 - 134 - 135 - 136 - 137 - 138 - 139 - 140 - 141 - 142 - 143 - 144 - 145 - 146 - 147 - 148 - 149 - 150 - 151 - 152 - 153 - 154 - 155 - 156 - 157 - 158 - 159 - 160 - 161 - 162 - 163 - 164 - 165 - 166 - 167 - 168 - 169 - 170 - 171 - 172 - 173 - 174 - 175 - 176 - 177 - 178 - 179 - 180 - 181 - 182 - 183 - 184 - 185 - 186 - 187 - 188 - 189 - 190 - 191 - 192 - 193 - 194 - 195 - 196 - 197 - 198 - 199 - 200 - 201 - 202 - 203 - 204 - 205 - 206 - 207 - 208 - 209 - 210 - 211 - 212 - 213 - 214 - 215 - 216 - 217 - 218 - 219 - 220 - 221 - 222 - 223 - 224 - 225 - 226 - 227 - 228 - 229 - 230 - 231 - 232 - 233 - 234 - 235 - 236 - 237 - 238 - 239 - 240 - 241 - 242 - 243 - 244 - 245 - 246 - 247 - 248 - 249 - 250 - 251 - 252 - 253 - 254 - 255 - 256 - 257 - 258 - 259 - 260 - 261 - 262 - 263 - 264 - 265 - 266 - 267 - 268 - 269 - 270 - 271 - 272 - 273 - 274 - 275 - 276 - 277 - 278 - 279 - 280 - 281 - 282 - 283 - 284 - 285 - 286 - 287 - 288 - 289 - 290 - 291 - 292 - 293 - 294 - 295 - 296 - 297 - 298 - 299 - 300 - 301 - 302 - 303 - 304 - 305 - 306 - 307 - 308 - 309 - 310 - 311 - 312 - 313 - 314 - 315 - 316 - 317 - 318 - 319 - 320 - 321 - 322 - 323 - 324 - 325 - 326 - 327 - 328 - 329 - 330 - 331 - 332 - 333 - 334 - 335 - 336 - 337 - 338 - 339 - 340 - 341 - 342 - 343 - 344 - 345 - 346 - 347 - 348 - 349 - 350 - 351 - 352 - 353 - 354 - 355 - 356 - 357 - 358 - 359 - 360 - 361 - 362 - 363 - 364 - 365 - 366 - 367 - 368 - 369 - 370 - 371 - 372 - 373 - 374 - 375 - 376 - 377 - 378 - 379 - 380 - 381 - 382 - 383 - 384 - 385 - 386 - 387 - 388 - 389 - 390 - 391 - 392 - 393 - 394 - 395 - 396 - 397 - 398 - 399 - 400 - 401 - 402 - 403 - 404 - 405 - 406 - 407 - 408 - 409 - 410 - 411 - 412 - 413 - 414 - 415 - 416 - 417 - 418 - 419 - 420 - 421 - 422 - 423 - 424 - 425 - 426 - 427 - 428 - 429 - 430 - 431 - 432 - 433 - 434 - 435 - 436 - 437 - 438 - 439 - 440 - 441 - 442 - 443 - 444 - 445 - 446 - 447 - 448 - 449 - 450 - 451 - 452 - 453 - 454 - 455 - 456 - 457 - 458 - 459 - 460 - 461 - 462 - 463 - 464 - 465 - 466 - 467 - 468 - 469 - 470 - 471 - 472 - 473 - 474 - 475 - 476 - 477 - 478 - 479 - 480 - 481 - 482 - 483 - 484 - 485 - 486 - 487 - 488 - 489 - 490 - 491 - 492 - 493 - 494 - 495 - 496 - 497 - 498 - 499 - 500 - 501 - 502 - 503 - 504 - 505 - 506 - 507 - 508 - 509 - 510 - 511 - 512 - 513 - 514 - 515 - 516 - 517 - 518 - 519 - 520 - 521 - 522 - 523 - 524 - 525 - 526 - 527 - 528 - 529 - 530 - 531 - 532 - 533 - 534 - 535 - 536 - 537 - 538 - 539 - 540 - 541 - 542 - 543 - 544 - 545 - 546 - 547 - 548 - 549 - 550 - 551 - 552 - 553 - 554 - 555 - 556 - 557 - 558 - 559 - 560 - 561 - 562 - 563 - 564 - 565 - 566 - 567 - 568 - 569 - 570 - 571 - 572 - 573 - 574 - 575 - 576 - 577 - 578 - 579 - 580 - 581 - 582 - 583 - 584 - 585 - 586 - 587 - 588 - 589 - 590 - 591 - 592 - 593 - 594 - 595 - 596 - 597 - 598 - 599 - 600 - 601 - 602 - 603 - 604 - 605 - 606 - 607 - 608 - 609 - 610 - 611 - 612 - 613 - 614 - 615 - 616 - 617 - 618 - 619 - 620 - 621 - 622 - 623 - 624 - 625 - 626 - 627 - 628 - 629 - 630 - 631 - 632 - 633 - 634 - 635 - 636 - 637 - 638 - 639 - 640 - 641 - 642 - 643 - 644 - 645 - 646 - 647 - 648 - 649 - 650 - 651 - 652 - 653 - 654 - 655 - 656 - 657 - 658 - 659 - 660 - 661 - 662 - 663 - 664 - 665 - 666 - 667 - 668 - 669 - 670 - 671 - 672 - 673 - 674 - 675 - 676 - 677 - 678 - 679 - 680 - 681 - 682 - 683 - 684 - 685 - 686 - 687 - 688 - 689 - 690 - 691 - 692 - 693 - 694 - 695 - 696 - 697 - 698 - 699 - 700 - 701 - 702 - 703 - 704 - 705 - 706 - 707 - 708 - 709 - 710 - 711 - 712 - 713 - 714 - 715 - 716 - 717 - 718 - 719 - 720 - 721 - 722 - 723 - 724 - 725 - 726 - 727 - 728 - 729 - 730 - 731 - 732 - 733 - 734 - 735 - 736 - 737 - 738 - 739 - 740 - 741 - 742 - 743 - 744 - 745 - 746 - 747 - 748 - 749 - 750 - 751 - 752 - 753 - 754 - 755 - 756 - 757 - 758 - 759 - 760 - 761 - 762 - 763 - 764 - 765 - 766 - 767 - 768 - 769 - 770 - 771 - 772 - 773 - 774 - 775 - 776 - 777 - 778 - 779 - 780 - 781 - 782 - 783 - 784 - 785 - 786 - 787 - 788 - 789 - 790 - 791 - 792 - 793 - 794 - 795 - 796 - 797 - 798 - 799 - 800 - 801 - 802 - 803 - 804 - 805 - 806 - 807 - 808 - 809 - 810 - 811 - 812 - 813 - 814 - 815 - 816 - 817 - 818 - 819 - 820 - 821 - 822 - 823 - 824 - 825 - 826 - 827 - 828 - 829 - 830 - 831 - 832 - 833 - 834 - 835 - 836 - 837 - 838 - 839 - 840 - 841 - 842 - 843 - 844 - 845 - 846 - 847 - 848 - 849 - 850 - 851 - 852 - 853 - 854 - 855 - 856 - 857 - 858 - 859 - 860 - 861 - 862 - 863 - 864 - 865 - 866 - 867 - 868 - 869 - 870 - 871 - 872 - 873 - 874 - 875 - 876 - 877 - 878 - 879 - 880 - 881 - 882 - 883 - 884 - 885 - 886 - 887 - 888 - 889 - 890 - 891 - 892 - 893 - 894 - 895 - 896 - 897 - 898 - 899 - 900 - 901 - 902 - 903 - 904 - 905 - 906 - 907 - 908 - 909 - 910 - 911 - 912 - 913 - 914 - 915 - 916 - 917 - 918 - 919 - 920 - 921 - 922 - 923 - 924 - 925 - 926 - 927 - 928 - 929 - 930 - 931 - 932 - 933 - 934 - 935 - 936 - 937 - 938 - 939 - 940 - 941 - 942 - 943 - 944 - 945 - 946 - 947 - 948 - 949 - 950 - 951 - 952 - 953 - 954 - 955 - 956 - 957 - 958 - 959 - 960 - 961 - 962 - 963 - 964 - 965 - 966 - 967 - 968 - 969 - 970 - 971 - 972 - 973 - 974 - 975 - 976 - 977 - 978 - 979 - 980 - 981 - 982 - 983 - 984 - 985 - 986 - 987 - 988 - 989 - 990 - 991 - 992 - 993 - 994 - 995 - 996 - 997 - 998 - 999 - 1000

Confere com a original que me foi apresentada do
que dou fé.

AMF23446
RS 2,30

Selo de Controle Digital

Em testemunho () da verdade

Claudio da Conceicao-Escrev Autorizado
Cuiabá 29 de setembro de 2014

Poder Judiciário do Estado de Mato Grosso Cod. Serv. 58 Cod
http://www.tjmt.jus.br/selos

MINISTÉRIO DO TRABALHO E EMPREGO - MTE
SEIIP - SEIIP 9.40 (30/10/2008) TABELAS 31.0 (34/01/2016)

MINISTÉRIO DA FAZENDA - MF

DATA: 09/09/2014
HORA: 08:45:30
PG: 0016/0028

RELACÃO DOS TRABALHADORES CONSTANTES NO ARQUIVO SEIIP
MODALIDADE : 9 - CONFIRMAÇÃO INFORMAÇÕES ANTERIORES - REC/DECL AO FGTS E DECL A PREVIDENCIA

EMPRESA: TITANTR CONSTRUTORA E CONSULTORIA LTDA
COMP: 08/2014 COD REC: 155 COD GRS: 2208 FIAS: 597 OUTRAS ENT: 0079 SIMPLES: 1 RAT: 3,0 INSCRIÇÃO: 04.603.651/0001-27
TOMADOR/ORA: E E NOVA ACOPIZAL N.º DE CONTRATO: 104130402100000-3 FAP: 1,00 RAT AJUSTADO: 3,00
NOME TRABALHADOR: PIS/PASEP/CI ADMISSÃO CDT COOR DATA/COD MOVIMENTAÇÃO INSCRIÇÃO: 014222715675
REM SER 13º SAL: BASE CÁL 13º SAL: PREV SOC: CONTRIB SEG DEVIDA DEPOSITO CBO
JAN

RUISEI BATISTA TARDIM	807,75	0,00	165.99784,60-8	0,00	11/08/2014	01	0,00	07244
VICENTE FRANCISCO DE BELEM	1.450,17	0,00	127.93551,40-8	0,00	07/02/2014	01	0,00	07152
WILSON BONDENFACHO DE SOUZA	605,60	539,81	130.41334,40-1	0,00	19/02/2014	01	0,00	07170
			539,81		91,22		0,00	0,00

CONFIRMAÇÃO
CONFERE COM A ORIGINAL QUE ME FOI APRESENTADA
QUE DOU FÉ.
AMF23445
RS 2.30
Em testemunho () da verdade.
Cláudio da Conceição Escrivão Autorizado
Cuiabá, 29 de setembro de 2014
Poder Judiciário do Estado de Mato Grosso
http://www.jtm.jus.br/seios



EDENIR WAYS
Rua 12 d Outubro, 273 - Centro
78005-310 - Cuiabá-MT - Telefone: 3322-4320
78005-310 - Cuiabá-MT - Telefone: 3322-4320
166. Cont. CRC-MT 007654/O-9 - CPF: 365.224.413-77

EM BRANCO

MINISTÉRIO DO TRABALHO E EMPREGO - MTE
GEPF - SÉRIE 0.40 (30/10/2006) TABELAS 33.0 (14/01/2014)

MINISTÉRIO DA FAZENDA - MP

DATA: 09/09/2014
HORA: 08:49:30
PÁG: 0019/0028

RELACÃO DOS TRABALHADORES COM GEPF CONSTANTES NO ARQUIVO GEPF
MODALIDADE: 9-CONFIRMAÇÃO INFORMAÇÕES ANTERIORES - REC/DECL. NO PGTB E DECL. A PREVIDÊNCIA

EMPRESA: TITANTE CONSTRUTORA E CONSULTORIA LTDA	PPAS: 507	OUTRAS ENT: 0079	SIMPLES: 1	RAT: 3,0	INSCRIÇÃO: 04.603.651/0001-27
COMP: 08/2014 COD REC: 155 COD GRS: 2208					FAP: 1,00 RAT AJUSTADO: 3,00
TOMADOR/OUBRA: E NOVA ACOPIRAL					INSCRIÇÃO: 216666/15675
NOME TRABALHADOR	REN 13º SAL	PIS/PASEP/CI	ADMISSÃO CAT OCOR	DATA/COD MOVIMENTAÇÃO	CEO
REN 13º SAL	REN 13º SAL	BASE Cál. 13º SAL PREV SOC	CONTRIB SSG DEVIDA	DEPÓSITO	JTM
BASE Cál. PREV SOCIAL					
JOSÉ DE LIMA CAMPOS	791,40	126.2242.40-7	20/01/2014	01	21/08/2014 TI
	614,00	614,00	112,59		0,00

EM BRANCO



EDEMAR WAYHS
Rua 12 de Outubro, 273 - Centro
78005-310 - Curitiba-MT - Telefax: 3322-4320
78005-310 - Curitiba-MT - CPF: 369.724.479-17
Tel. Cont. CRC-MT 00 634/0-9

TOTALS DA EMPRESA/TOMADOR

24.147,39

1.153,91

1.15

2.199,38

0,00

MINISTÉRIO DO TRABALHO E EMPREGO - MTE
GFIP - SEFIP 8.40 (30/10/2008) TABELAS 33.0 (14/01/2014)

MINISTÉRIO DA FAZENDA - MF

DATA: 09/09/2014
HORA: 08:49:30
PÁG: 0020/0028

RELATÓRIO DOS TRABALHADORES CONSTANTES NO ARQUIVO SEFIP
RESUMO DO FECHAMENTO - TOMADOR DE SERVIÇOS/ORA
MCDALIDADE: 9-CONFIRMAÇÃO INFORMAÇÕES ANTERIORES - REC/DECL NO FGTS E RECL À PREVIDÊNCIA

EMPRESA: TIRANTE CONSTRUTORA E CONSULTORIA LTDA
COMP: 06/2014 COD REC:155 CIDO GPS: 2208 FPAS: 507 OUTRAS ENT: 0079 SIMILAR: 1 BAT: 3,0
TOMADOR/ORA: E E NOVA ACOPIZAL N° DE CONTRATO: 1043042103000-3 INSCRIÇÃO: 04.603.651/0001-27
FAP: 1,00 BAT ANUENDO: 3,00
INSCRIÇÃO: 31222215675
LOCALIZADO: RUA BARÃO DE MELCAÇO 2350 E BARÃO CENTER S 211 CNPJ: 08.908.588/0001-00
CIDADE: CUIABÁ UF: MT CEP: 78020-800 BAIRRO: CENTRO SUL CNAE: 4299599
CNAE: 4299599

CAT	QUANT	REMUNERAÇÃO SEM 13*	REMUNERAÇÃO 13*	BASE Cál. PREV SOC	BASE Cál. 13* PREV SOC
01	19	23.353,99	539,81	24.147,39	1.153,81
TOTALS:	19	23.353,99	539,81	24.147,39	1.153,81

TRANSMISSÃO E RECEBIMENTO DE TÍTULOS DOCTOS E PESSOAS AUTENTAS
Em nome do Tabelião de Notas, para os fins legais, foi recebido e autenticado o documento em anexo, conforme o modelo de autenticação nº 1/2008, em 09/09/2014, às 08h49min30s, no Tabelionato de Notas da Comarca de Cuiabá, Estado de Mato Grosso, sob o nº 0020/0028.

AUTENTICAÇÃO

Confere com a original que me foi apresentada de

AME23443

RS 2.30

Em testemunho

Claudio da Conceição Esteves Autorizado

Cuiabá, 29 de setembro de 2014

Poder Judiciário do Estado de Mato Grosso, Cod. Serv. 58 Cod

http://www.tntmt.jus.br/seios

EDEMAR WAYHS
Rua 12 de Outubro, 273 - Centro
78005-310 - Cuiabá - MT - Telefone: 3322-4320
78005-310 - Cuiabá - MT - Telefone: 3322-4320
Téc. Cont. CRC MT 001684/O-9 - CPF: 369.224.419-17

EM BRANCO

MINISTÉRIO DO TRABALHO E EMPREGO - MTE
GRIP - SEIIP 8.40 (13/10/2008) TABELAS 3.0 (14/01/2014)

MINISTÉRIO DA FAZENDA - MF

DATA: 09/09/2014
HORA: 08:49:30
PÁG: 0021/0028

RESUMO DAS INFORMAÇÕES À PREVIDÊNCIA SOCIAL CONSTANTES NO ARQUIVO SEIIP
TOMADOR DE SERVIÇOS/OSERA

EMPRESA: TITANTE CONSTRUTORA E CONSULTORIA LTDA
CNPJ: 08/2014 CDD REC: 155 CDD GPS: 2208 PPAS: 507 OUTRAS EMI: 0079 SIMPLES: 1 RAT: 3,0
TOMADOR/OSERA: E E NOVA ACOXITAL N° DE CONTRATO: 1094304210000-3
LOCALIZAÇÃO: RUA BARÃO DE MELCHAO 2350 E BARÃO CENTER S 211 BAIRRO: CENTRO SUL
CIDADE: CUIABÁ UF: MT CEP: 78020-809 TELEFONE: 0085 3054 2320 CNAB: 4299599

N° ARQUIVO: ASDK00000000-2
INSCRIÇÃO: 04.603.651/0001-27
FAP: 1,00 RAT AJUSTADO: 3,00
INSCRIÇÃO: 512222/15575
CNAE PRINCIPAL: 4299599

VALOR DEV PREV SOC CANCELADO SEIIP: 9.783,36 CONTRIB SEGURADOS - DEVIDA: 2.254,00
SALÁRIO FAMILIA: 0,00 RECEITA EVENTO DESP/PATROCÍNIO: 0,00
VALORES PAGOS COOP TRABALHO - SEM ADICIONAL: 0,00 PERC DE ISENÇÃO DE FILANTROPIA: 0,00
VALORES PAGOS COOP TRABALHO - ADIC. 15 ANOS: 0,00 13° SALÁRIO MATERIDADE: 0,00
VALORES PAGOS COOP TRABALHO - ADIC. 20 ANOS: 0,00 COM PROTEÇÃO PJ: 0,00
VALORES PAGOS COOP TRABALHO - ADIC. 25 ANOS: 0,00 COM PROTEÇÃO PE: 0,00
VALORES PAGOS COOP TRABALHO - ADIC. 25 ANOS: 0,00 VALOR DAS FATURAS EMITIDAS PARA O TOMADOR: 0,00

COMPENSAÇÃO
PERÍODO INICIAL: PERÍODO FINAL: VALOR SOLICITADO: 0,00
VALOR ABATIDO: 0,00 VALOR A COMPENSAR: 0,00 VALOR EXCEDENTE AO LIMITE DOS 30%: 0,00

RETENÇÃO (LST 9.711/98) 0,00 VALOR ABATIDO PELO SEIIP: 0,00 VALOR A COMPENSAR/RESTITUIR: 0,00
VALOR INFORMADO: 0,00

BASE DE CÁLCULO APOSENTADORIA ESPECIAL/OCCORRÊNCIA 15 ANOS: 0,00 20 ANOS: 0,00 25 ANOS: 0,00
QUANTIDADE: 0 QUANTIDADE: 25 ANOS: 0 QUANTIDADE: 0

QUANTIDADE DE MOVIMENTAÇÕES / CÍRCULOS

H:	0	11:	1	12:	0	13:	0	14:	0	15:	1	16:	0	17:	0	18:	0	19:	0	20:	0	21:	0	22:	0	23:	0	24:	0	25:	0	26:	0	27:	0	28:	0	29:	0	30:	0																				
M:	0	01:	0	02:	0	03:	0	04:	0	05:	0	06:	0	07:	0	08:	0	09:	0	10:	0	11:	0	12:	0	13:	0	14:	0	15:	0	16:	0	17:	0	18:	0	19:	0	20:	0	21:	0	22:	0	23:	0	24:	0	25:	0	26:	0	27:	0	28:	0	29:	0	30:	0
W:	0	01:	0	02:	0	03:	0	04:	0	05:	0	06:	0	07:	0	08:	0	09:	0	10:	0	11:	0	12:	0	13:	0	14:	0	15:	0	16:	0	17:	0	18:	0	19:	0	20:	0	21:	0	22:	0	23:	0	24:	0	25:	0	26:	0	27:	0	28:	0	29:	0	30:	0

EDENAR WAYHS
Rua 13 de Outubro, 273 - Centro
78005-310 - Cuiabá-MT - Telefone: 3322-4320
78005-310 - Cuiabá-MT - Telefone: 3322-4320
16c. Decl. OAC-MT 007554/O-9 - CPF: 389.70.419-12

TABELAMENTO E REGISTRO DE TÍTULOS DOCUMENTOS E PESSOAS JURÍDICAS
Av. Winston Vargas, 141 - Cuiabá-MT - Fone: (65) 3022-0800 - Fax: (65) 3022-0804
Tabela Registradora: Gênia Alice Barreto
www.portal.tjmt.mt.br

AUTENTICAÇÃO

Confere com a original que me foi apresentada de
que dou fé.

AMF23442
R\$ 2,30

Selo de Controle Digital

Em testemunho () da verdade

Claudio da Conceicao-Escrey Autorizado

Cuiabá, 29 de setembro de 2014

Poder Judiciário do Estado de Mato Grosso Cod. Serv. 58.Cod.

http://www.tjmt.jus.br/selos

MODALIDADE : 9-CONFIRMAÇÃO INFORMAÇÕES ANTERIORES - REC/DECL AO FGTS E DECL A PREVIDER

SEFIP 8.40 (30/10/2008) TABELAS 33.0 (14/01/2014)

/OPRA: ESTACIONAMENTO ASSEMBLEIA LEGISLATIVA MT

BASE CAT PREV SOCIAL

20/12/2011 01

THE CONT. CRC-MAY 00

<http://www.fint.jus.br/selos>

Selo de Controle Digital

Confere com a original que me foi apresentada (do

AUTENTICACAO

AUTENTICAÇÃO

Assessorato e registros de títulos e documentos das pessoas jurídicas
Av. Getúlio Vargas, 141 - Grajaú - Fone: (0xx21) 5052-6699 - Fax: (0xx21) 5052-6864
Tabela/Registros/Grajaú - Caixa Corretora Bordini
www.primisocio.com.br - E-mail: primisocio@primisocio.com.br



RELAÇÃO DOS TRABALHADORES COM GRUP CONSTANTES NO ARQUIVO SEFIP
MODALIDADE : 9 - CONFIRMAÇÃO INFORMAÇÕES ANTERIORES - REC/DECL. AO FGTS E LIGUL A PREVIDÊNCIA

EMPRESA: TIEMME CONSTRUTORA E CONSULTORIA LTDA										INSCRIÇÃO: 04.603.651/0001.27	
CNPJ: 06/2014 COD RBC: 155 COD GPS: 2208										PAP: 1,00 RAT AJUSTADO: 3,50	
TCMADOR/CHRA: ESTABOILAMENTO ASSEMBLEIA LEGISLATIVA MT										INSCRIÇÃO: 512248194111	
NOME TRABALHADOR	REN 13º SAL	PIS/PASEP/CE		AMISSÃO	CAT	OCOR	DATA/COD	MOVIMENTAÇÃO	DEPÓSITO	DBO	
REN SEM 13º SAL		CONTRIB. SERVIDOR								JRM	
BASE CÁL. 13º SAL PREV. SOC											
BASE CÁL. PREV. SOCIAL											
ELIAS NEVES DE CARVALHO											
769,29	397,47	125.19260.56-3		02/05/2014	01		20/08/2014	11	0,00	0,00	
FELISBERTO NEVES DE CARVALHO											
769,29	397,47	108.94361.71-6		02/05/2014	01		20/08/2014	11	0,00	0,00	
VALDECI NEVES DE CARVALHO											
769,29	397,47	120.44753.96-5		02/05/2014	01		20/08/2014	11	0,00	0,00	

MINISTERIO DO TRABALHO E EMPREGO - MTE
GEIP - SEFIP 8.40 (30/10/2008) TABELAS 33.0 (14/01/2014)

MINISTERIO DA FAZENDA - MP

DATA: 09/09/2014
HORA: 08:49:30
PAG: 0024/0028

RELACAO DOS TRABALHADORES CONSTANTES NO ARQUIVO SEFIP
RESUMO DO PREENCHIMENTO - TOMADOR DE SERVICOS/OSER
MODALIDADE: 9 - CONFIACAO INFORMACOES ANTERIORES - REC/DECL AO FGTS E DECL A PREVIDENCIA

EMPRESA: TIRANTE CONSTRUTORA E CONSULTORIA LTDA
EMP: 09/2014 COD REC: 155 COD SPIS: 2208 FIAS: 507 OUTRAS EXT: 0679 SIMPLES: 1 PAT: 1.0
TOMADOR/OSER: ESTACIONAMENTO ASSEMBLEIA LEGISLATIVA MT N° DE CONTRATO: 8440115110000-4 INSCRICAO: 04.603.651/0001-37
INSCRICAO: 912238194171
LOGRADOURO: RUA BARAO DE MELGACO 2350 B BARAO CENTER S 211 BAIRRO: CENTRO SUL
CIDADE: CUIABA UF: MT CEP: 78020-800 CNPJ: 02.995.999/0001-00
CNPJ: 4299599

CAT	QUANT	REMUNERACAO SEM 13*	REMUNERACAO 13*	BASE CIL PREV SOC	BASE CIL 13* PREV SOC
CL	11	15.102,27	0,00	17.410,14	1.192,41
TOTALS:	11	15.102,27	0,00	17.410,14	1.192,41

CONFERE COM A ORIGINAL QUE ME FOI APRESENTADA QUE DOU FE.
AMF23439
RS 2.30
Em testemunho () da verdade.
Cláudio da Conceição-Escritor Autorizado
Cuiabá 29 de setembro de 2014
Poder Judiciário do Estado de Mato Grosso Cod. Serv. 58 Cod.
http://www.tjmt.jus.br/seios



EDENAR WAYS
Rua 12 de Outubro, 173 - Centro
78005-310 - Cuiabá-MT
Tel: 369 724 479-12
Tel. Com: 0800 654 003 - 0800 654 003

MINISTÉRIO DO TRABALHO E EMPREGO - MTE
GRUP - SEPT 8.40 (30/10/2008) TABELAS 33.0 (14/01/2014)

MINISTÉRIO DA FAZENDA - MF

DATA: 09/09/2014
HORA: 08:49:30
PAG: 0025/0028

RESUMO DAS INFORMAÇÕES À PREVIDÊNCIA SOCIAL CONSTANTES NO ARQUIVO SEPT
TOMADOR DE SERVIÇOS/GERA

EMPRESA: TIRANTE CONSTRUTORA E CONSULTORIA LTDA
CNPJ: 08/2014 COD REC: 135 COD OPS: 2208 PPAS: 507 OUTRAS ENT: 9079 SIMPLES: 1 RAT: 3,0
TOMADOR/GERA: ESTACIONAMENTO ASSERBETA LEGISLATIVA MT N° DE CONTRATO: 344CM/2013000-4
L/GERADOR: RUA BARÃO DE MELGACIO 2350 E BAIXO CENTER S 211 BAIRRO: CENTRO SUL
CIDADE: CUIABÁ UF: MT CEP: 78020-800 TELEFONE: 0065 3054 2320 CNAE PREPONENTE: 4299599
CRAZ: 4299599

VALOR DEV PREV SOC CALCULADO SEPT: 7.088,24 CONTRIB SEGURADOS - DEVIDA: 1.730,72
SALÁRIO MATERNIDADE: 0,00 PERC DE ISENÇÃO DE PATROCÍNIO: 0,00
VALORES PAGOS COOP TRABALHO - SEM ADICIONAL: 0,00 PERC DE ISENÇÃO DE PATROCÍNIO: 0,00
VALORES PAGOS COOP TRABALHO - ADIC. 15 ANOS: 0,00 13* SALÁRIO MATERNIDADE: 0,00
VALORES PAGOS COOP TRABALHO - ADIC. 20 ANOS: 0,00 COM PRODUÇÃO FV: 0,00
VALORES PAGOS COOP TRABALHO - ADIC. 25 ANOS: 0,00 COM PRODUÇÃO FV: 0,00
VALORES PAGOS COOP TRABALHO - ADIC. 25 ANOS: 0,00 VALOR DAS PATRULHAS EMITIDAS PARA O TOMADOR: 0,00

COMPENSAÇÃO
PERÍODO INICIAL: PERÍODO FINAL: VALOR SOLICITADO: 0,00
VALOR ASATIDO: 0,00 VALOR A COMPENSAR: 0,00 VALOR EXCEDENTE AO LIMITE DOS 30%: 0,00

PERÍODO (LEI 9.711/98) 0,00 VALOR ASATIDO PELO SEPT: 0,00 VALOR A COMPENSAR/RESTITUIR: 0,00
VALOR INFORMADO: 0,00

BASE DE CÁLCULO APOSENTADORIA ESPECIAL/OCCORRÊNCIA 25 ANOS: 0,00
QUANTIDADE: 0 QUANTIDADE: 25 ANOS: 0,00
QUANTIDADE: 0 QUANTIDADE: 25 ANOS: 0,00

QUANTIDADE DE MOVIMENTAÇÕES / CÓDIGOS

H:	0	11:	3	12:	0	13:	0	14:	0	15:	0	16:	0	17:	0	18:	0	19:	0	20:	0	21:	0	22:	0	23:	0	24:	0	25:	0	26:	0
M:	0	01:	0	02:	0	03:	0	04:	0	05:	0	06:	0	07:	0	08:	0	09:	0	10:	0	11:	0	12:	0	13:	0	14:	0	15:	0	16:	0
O:	0	01:	0	02:	0	03:	0	04:	0	05:	0	06:	0	07:	0	08:	0	09:	0	10:	0	11:	0	12:	0	13:	0	14:	0	15:	0	16:	0
V:	0	01:	0	02:	0	03:	0	04:	0	05:	0	06:	0	07:	0	08:	0	09:	0	10:	0	11:	0	12:	0	13:	0	14:	0	15:	0	16:	0

EDEMAR WAYS

Rua 12 de Outubro, 273 - Centro
78005-310 - Cuiabá-MT - Telef: 3322-4320
Téc. Dat. CRC-MT 007554/O-9 - CPF: 369.224.419-12



AUTENTICAÇÃO

Confere com a original que me foi apresentada do que dou fé.

AMF23438
RS 230

Em testemunho () da verdade.

Claudio da Conceição-Escriv. Autorizado

Cuiabá, 29 de setembro de 2014

Poder Judiciário do Estado de Mato Grosso Cod. Serv. 58 Cod.
http://www.tjmt.jus.br/selos

DATA: 09/09/2014
HORA: 08:49:30

DATA: 09/09/2014
HORA: 08:49:30
PAG: 0026/0028

INSCRIÇÃO: 64.693.652/0001-27
FAP: 1,00 RAT AJUSTADO: 3,00
INSCRIÇÃO:

CHAE PREPONDERANT	4299599
CHAE	4299599



Confere com a original que me foi apresentada do
que dou fé.

AMF23437
R\$ 2,30

Em testemunho () da verdade

Claudio da Conceição Escriv. Autorizado
Cuiabá, 29 de setembro de 2014

Poder Judiciário do Estado de Mato Grosso Cod. Serv. 68 Cod.
<http://www.jtmt.jus.br/seis>

DATA: 08/09/2014
HORA: 08:49:10
PAG: 0027/0028

Poder Judiciário do Estado de Mato Grosso Cod. Serv. 58 Cod.
http://www.trt1.jus.br/selos

RELAÇÃO DE TOMADOR/OBRA - RET

858900000000 681801801405 911572204801 460365100012

EMPRESA: TIRANTE CONSTRUTORA E CONSULTORIA LTDA INSCRIÇÃO: 04.603.651/0001-27 N° APROVADO: ASUR000000000-2
PPAS: 507 OUTRAS ENTIDADES: 0079 SIMPLES: 1 ALIC RAT: 3,0 PAP: 1,00 NAT AJUSTADO: 3,00 COD REC: 155 COMP: 08/2014 N° CONTRÔLE: BKIVE12]OWE0000-5
TOMADOR/OBRA: TIRANTE CONSTRUTORA E CONSULTORIA LTDA INSCRIÇÃO: 04.603.651/0001-27 N° CONTRÔLE: G6XRBG0H0300000-2
LOGRADOURO: BAIRRO CIDADE UF
RUA BARÃO DE MELGACO 2350 R BARAO CENTER S 211 CENTRO SUL CUIABA CEP 78020800 MT

MODALIDADE: 9-Confirmação Informações Anteriores - Rec/Decl ao FGTS e Decl à Previdência

VALORES PREVIDÊNCIA		VALORES FGTS - 8%		VALORES FGTS - 2%	
REM SEM 13º SALÁRIO	4.341,74	REM SEM 13º SALÁRIO	2.531,74	REM SEM 13º SALÁRIO	362,00
REM BASE CALC 13º SAL	0,00	REM 13º SALÁRIO	0,00	REM 13º SALÁRIO	0,00
		DEPÓSITO	0,00	DEPÓSITO	0,00
		ENCARGOS FGTS	0,00	ENCARGOS FGTS	0,00
		CONTRIB SOCIAL	0,00	CONTRIB SOCIAL	0,00
		ENCARGOS CONTRIB SOC	0,00	ENCARGOS CONTRIB SOC	0,00
TOTAL TRABALHADORES	5	TOTAL TRABALHADORES	2	TOTAL TRABALHADORES	1

VALORES PREVIDÊNCIA		VALORES FGTS - 8%		VALORES FGTS - 2%	
REM SEM 13º SALÁRIO	4.341,74	REM SEM 13º SALÁRIO	2.531,74	REM SEM 13º SALÁRIO	362,00
REM BASE CALC 13º SAL	0,00	REM 13º SALÁRIO	0,00	REM 13º SALÁRIO	0,00
CONTR SEGURADOS DEVIDA	407,22	DEPÓSITO	0,00	DEPÓSITO	0,00
VAL DEVIDO PREV SOC	1.168,20	ENCARGOS FGTS	0,00	ENCARGOS FGTS	0,00
		CONTRIB SOCIAL	0,00	CONTRIB SOCIAL	0,00
		ENCARGOS CONTRIB SOC	0,00	ENCARGOS CONTRIB SOC	0,00
TOTAL TRABALHADORES	5	TOTAL TRABALHADORES	2	TOTAL TRABALHADORES	1

INSTRUMENTO DE REGISTRO DE TÍTULOS DOCUMENTOS E PESSOAS JURÍDICAS
Av. Getúlio Vargas, 141 - Cuiabá/MT - Fone: (65) 3652-8800 - Fax: (65) 3652-9800
Tabela Registradora, Sistema Único de Registro (SURT)

AUTENTICAÇÃO

Confere com a original que me foi apresentada de
que dou fé.

AMF23434
R\$ 2,30

Selo de Controle Digital

Em testemunho () da verdade

Claudio de Conceicao-Escrev Autorizado

Cuiabá, 29 de setembro de 2014

Poder Judiciário do Estado de Mato Grosso Cod. Serv. 58 Cod
http://www.tmt.jus.br/selos

EDENABR MAYHS
Rua 12 de Outubro, 273 - Centro
78005-310 - Cuiabá - MT - Telefone: 3322-4320
78005-310 - Cuiabá - MT - CPE: 369 479-72
16. Cont. CRC-MT 001654/O-9 - CPE: 369 479-72

RELAÇÃO DE TOMADOR/OBRA - RET

658900000000 681803801405 911572204801 460365100012

EMPRESA: TIRANTE CONSTRUTORA E CONSULTORIA LTDA INSCRIÇÃO: 04.603.651/0001-27 N° ARQUIVO: ASDK00000000-2
 PPAS: 507 OUTRAS ENTIDADES: 0079 SIMPLES: 1 ALIO PAT: 3,0 PAF: 1,00 PAT AJUSTADO: 3,00 COD REC: 155 CME: 08/2014 N° CONTRATE: BR16121000000-5
 TOMADOR/OBRA: REFORMA E AMPLIAÇÃO DO EDIF SEDE ALAT INSCRIÇÃO: 512110653478 N° CONTRATE: G14RD3C0P0F0000-2
 LOGRADOURO: BAIRRO CUIABÁ UF: MT
 AVENIDA ANDRÉ ANTONIO MACCINI LOTE 06 SN CEA CUIABÁ 78049901

MORALIDADE: 9-Confirmação Informações Anteriores - Rec/Decl do FGTS e Decl à Previdência

VALORES PREVIDÊNCIA

REM SEM 13° SALÁRIO 29.974,87
 REM BASE CALC 13° SAL 742,72

VALORES FGTS - 8%

REM SEM 13° SALÁRIO 29.774,67
 REM 13° SALÁRIO 0,00
 DEPOSITO 0,00
 ENCARGOS FGTS 0,00
 CONTRIB SOCIAL 0,00
 ENCARGOS CONTRIB SOC 0,00
 TOTAL TRABALHADORES 16

TOTAL TRABALHADORES 17

TOTAIS DO TOMADOR

VALORES PREVIDÊNCIA

REM SEM 13° SALÁRIO 29.974,87
 REM BASE CALC 13° SAL 742,72
 CONTR SEGURADOS DEVIDA 2.941,70
 VAL DEVIDO PREV SOC 11.788,35

VALORES FGTS - 8%

REM SEM 13° SALÁRIO 29.774,67
 REM 13° SALÁRIO 0,00
 DEPOSITO 0,00
 ENCARGOS FGTS 0,00
 CONTRIB SOCIAL 0,00
 ENCARGOS CONTRIB SOC 0,00
 TOTAL TRABALHADORES 16

TOTAL TRABALHADORES 17

EDEMAR MAYHS

Rua 12 de Outubro, 273 - Centro
 78005-310 - Cuiabá, MT - Telefax: 3322-4320
 16c. Cont. CRC-MT 007654/O-9f: 369 124 419-12

TABELEIÃO E REGISTRO DE TÍTULOS DOCUMENTOS E PROTESTOS JUDICIAIS
 Av. Getúlio Vargas, 141 - Cuiabá/MT - Fone: (65) 3402-4800 - Fax: (65) 3402-0054
 E-mail: tabeleiao@mt.jus.br - Site: www.tabeleiao.mt.jus.br

AUTENTICAÇÃO

Confere com a original que me foi apresentada do que dou fé.

AMF23433
 R\$ 2,30

Selo de Controle Digital

Em testemunho () da verdade.

Claudio da Conceicao-Escrev Autorizado
 Cuiabá 29 de setembro de 2014

Poder Judiciário do Estado de Mato Grosso Cod. Serv. 58 Cod
<http://www.tjmt.jus.br/selos>



EMPRESA: TITANTE CONSTRUCTORA E CONSULTORIA LTDA INSCRIÇÃO: 04.603.651/0001-27 N° ARQUIVO: Adukor/M31nw000-2
 FPGS: 507 OUTRAS ENTIDADES: 0079 SIMPLES: 1 ALTO PAT: 3,0 FAP: 1,00 PAT AJUSTADO: 3,00 COD REC: 155 COMP: 08/2014 N° CONTROL: BK1v61210ME000-5
 TOMADOR/OBRA: EE DES OLEGARIO MOREIRA DE BARROS INSCRIÇÃO: 512215702374 N° CONTROL: Bmedrv0f5Cb0000-0
 LOGRADOURO EAIRO CIDADE CEP UF
 AVENIDA RODOLFO RODRIGUES DA SILVA 155 PONTE NORTELÂNDIA 78410000 MT

MOBILIDADE: 9-Conflituação Informações Anteriores - Rec/Decl ao FGTS e Decl à Previdência

VALORES PREVIDENCIA

REM SEM 13° SALÁRIO 15.613,96
 REM BASE CALC 13° SAL 846,41

VALORES FGTS - 8%

REM SEM 13° SALÁRIO 14.847,76
 REM 13° SALÁRIO 0,00
 DEPOSITO 0,00
 ENCARGOS FGTS 0,00
 CONTRIB SOCIAL 0,00
 ENCARGOS CONTRIB SOC 0,00
 TOTAL TRABALHADORES 8



TOTALS DO TOMADOR

VALORES PREVIDENCIA

REM SEM 13° SALÁRIO 15.613,96
 REM BASE CALC 13° SAL 846,41
 CONTR SEGURADOS DEVIDA 1.492,93
 VAL DEVIDO PREV SOC 6.235,23

VALORES FGTS - 8%

REM SEM 13° SALÁRIO 14.847,76
 REM 13° SALÁRIO 0,00
 DEPOSITO 0,00
 ENCARGOS FGTS 0,00
 CONTRIB SOCIAL 0,00
 ENCARGOS CONTRIB SOC 0,00
 TOTAL TRABALHADORES 8

REM SEM 13° SALÁRIO 14.847,76
 REM 13° SALÁRIO 0,00
 DEPOSITO 0,00
 ENCARGOS FGTS 0,00
 CONTRIB SOCIAL 0,00
 ENCARGOS CONTRIB SOC 0,00
 TOTAL TRABALHADORES 8

TOTAL TRABALHADORES 9

TOTAL TRABALHADORES 8

EDENAR VAYIS
 Rua 12 de Outubro, 27 - Centro
 78005-310 - Cuiabá-MT - Tel: 3322-4320
 78005-310 - Cuiabá-MT - Tel: 359 224 479-12
 1cc Cont. CRC-MT 001554/O-9 - CPF: 359 224 479-12

AUTENTICAÇÃO

Confere com a original que me foi apresentada do que dou fé.

AMF23432
 R\$ 2,30

Em testemunho () da verdade.

Claudio da Conceição - Escriv. Autorizado
 Cuiabá 29 de setembro de 2014
 Poder Judiciário do Estado de Mato Grosso Cod. Serv. 58 Cod.
<http://www.tjmt.jus.br/selos>

Selo de Controle Digital

MINISTERIO DO TRABALHO E EMPREGO - MTE
GEIP - SEIP 8.40 (30/10/2008) TABELAS 33.0 (14/01/2014)

MINISTERIO DA FAZENDA - MF

DATA: 09/09/2014
HORA: 08:49:30
FAG: 0004/0007

RELACAO DE TOMADOR/ONERA - RET

858900000000 681801801405 911572204801 460365100012

EMPRESA: TIRANTE CONSTRUTORA E CONSULTORIA LTDA INSCRIÇÃO: 04.601.651/0001-27 N° ARQUIVO: ASUKCWMJM0000-2
FAS: 507 OUTRAS ENTIDADES: 0079 SIMPLES: 1 ALIQ INT: 3,0 PAP: 1,00 RAT AJUSTADO: 3,00 N° CONTROL: R41V612J0WE0000-5
TOMADOR/ONERA: E E NOVA ACRIZAL INSCRIÇÃO: 512222715675 N° CONTROL: 1qbd3qaw2160000-3
LOGRADOURO BAIRRO CIDADE
AVENIDA DOZE DE DEZEMBRO MARACANANZINHO ACRIZAL CEP: 78020300 UF: MT

MODALIDADE: 'Branco'-recolhimento ao FGTS e Declaração à Previdência

VALORES PREVIDENCIA

REM SEM 13° SALÁRIO 807,75
REM BASE CALC 13° SAL 0,00

VALORES FGTS - 8%

REM SEM 13° SALÁRIO 807,75
REM 13° SALÁRIO 0,00
DEPÓSITO 64,62
ENCARGOS FGTS 3,56
CONTRIB SOCIAL 0,00
ENCARGOS CONTRIB SOC 0,00
TOTAL TRABALHADORES 1

TOTAL TRABALHADORES 1

MODALIDADE: 9-Confirmação Informações Anteriores - Rec/Decl ao FGTS e Decl à Previdência

VALORES PREVIDENCIA

REM SEM 13° SALÁRIO 24.147,39
REM BASE CALC 13° SAL 1.153,81

VALORES FGTS - 8%

REM SEM 13° SALÁRIO 23.353,99
REM 13° SALÁRIO 539,81
DEPÓSITO 0,00
ENCARGOS FGTS 0,00
CONTRIB SOCIAL 0,00
ENCARGOS CONTRIB SOC 0,00
TOTAL TRABALHADORES 19

TOTAL TRABALHADORES 19



TABELA PARA o registro de títulos documentais e pessoas jurídicas
At: Setor de Vendas, 141 - Valparaíso - Fone: (65) 3322-4400 - Fax: (65) 3322-4400
Tabela/Protocolo: 141/0001 - Fone: (65) 3322-4400 - Fax: (65) 3322-4400
www.comissariado.mt.gov.br

CONFIRMAÇÃO
Confere com a original que me foi apresentada do
que dou fé.

AMF23431
R\$ 2.30

Em testemunho () da verdade.

Claudio de Conceição-Escritor Autorizado
Curitiba 29 de setembro de 2014

Procurador do Estado de Mato Grosso Cod. Serv. 58 Cod
http://www.tmt.jus.br/selos

EDEMAR WAHNS

Rua 12 de Outubro, 273 - Centro

78005-310 - Curitiba-MT - Telefax: 3322-4320

MINISTERIO DO TRABALHO E EMPREGO - MTE
GEIP - SEFIP B.40 (30/10/2008) TABELAS 33.0 (14/01/2014)

MINISTERIO DA FAZENDA - NF

DATA: 09/09/2014
HORA: 08:49:30
PÁG: 0005/0007

RELAÇÃO DE TOMADOR/OBRA - RET

858900000000 681801801405 911572204801 460165100012

EMPRESA: TITANTE CONSTRUTORA E CONSULTORIA LTDA INSCRIÇÃO: 04.603.651/0001-27 N° ARQUIVO: 4eUkcvM1mw000-2
FPA: 507 OUTRAS ENTIDADES: 0079 SIMPLES: 1 ALIO PAT: 3,0 PAF: 1,00 RAT AJUSTADO: 3,00 COD REC: 155 COMP: 08/2014 N° CONTROLE: BK1ve12j0WEC000-5
TOMADOR/OBRA: E E NOVA ACORITAL INSCRIÇÃO: 512222715675 N° CONTROLE: 1qh43Gw21G000-3
LOGRADOURO BAIRRO CIDADE CEP UF
AVENIDA DOZE DE DEZEMBRO MARACANIZINHO ACORITAL 78020800 MT

TOTAIS DO TOMADOR

VALORES PREVIDENCIA		VALORES FGTS - 8%	
REM SEM 13° SALÁRIO	24.955,14	REM SEM 13° SALÁRIO	24.161,74
REM BASE CALC 13° SAL	1.153,81	REM 13° SALÁRIO	539,81
CONTR. SEGURADOS DEVIDA	2.264,00	DEPÓSITO	64,62
VAL. DEVIDO PREV SOC	9.783,36	ENCARGOS FGTS	3,56
		CONTRIB SOCIAL	0,00
		ENCARGOS CONTRIB SOC	0,00
TOTAL TRABALHADORES	20	TOTAL TRABALHADORES	19

CONFIRMAÇÃO E REGISTRO DE INSCRIÇÃO DOCUMENTOS E PRECATÓRIOS JUDICIAIS
Em data de 09/09/2014, foi conferido e registrado o presente documento, conforme consta no sistema de registro de documentos e precatórios judiciais.
AUTENTICAÇÃO

ANF23430
R\$ 2,30



Em testemunho

Claudio da Conceição-Escriturário Autorizado

Cuiabá 29 de setembro de 2014

Podem Judicial do Estado de Mato Grosso Cod. Serv. 58 Cod

http://www.tjmt.jus.br/selos



EDENAR MAYHS

Rua 12 de Outubro, 277 - Centro

78005-310 - Cuiabá-MT - Telefone: 3121-4320

166 Cont. CRC-MT 00/654/O-9 CPF: 369.724.119-72

EM BRANCO

RELAÇÃO DE TOMADOR/OBRA - RET

858900000000 681801801405 911572204801 460365100012

EMPRESA: TIRANTE CONSTRUCTORA E CONSULTORIA LTDA INSCRIÇÃO: 04.603.651/0001-27 N° ARQUIVO: 362000033000000-2
FAPAS: 507 OUTRAS ENTIDADES: 0079 SIMPLES: 1 ALIQ FAP: 3,0 FAP: 1,00 RAR AJUSTADO: 3,00 COD REC: 155 COMP: 08/2014 N° CONTROLE: BK1ve12j0WE0000-5
TOMADOR/OBRA: ESTACIONAMENTO ASSEMBLEIA LEGISLATIVA INSCRIÇÃO: 512238194171 N° CONTROLE: B64JMLVSIY0000-4
LOCALIZADO BAIRRO CUIABÁ CEP 78005310 UF MT
AVENIDA ANDRE ANTONIO MAGGI LOTE 06 SR CUIABÁ

MODALIDADE: 9-Confirmação informações anteriores - Rec/Decl ao FGTS e Decl à Previdência

VALORES PREVIDÊNCIA

REM SEM 13° SALÁRIO 17.410,14
REM BASE CALC 13° SAL. 1.192,41

VALORES FGTS - 8%

REM SEM 13° SALÁRIO 15.102,27
REM 13° SALÁRIO 0,00
DEPÓSITO 0,00
ENCARGOS FGTS 0,00
CONTRIB SOCIAL 0,00
ENCARGOS CONTRIB SOC 0,00
TOTAL TRABALHADORES 8

TOTAL TRABALHADORES 11

TOTALS DO TOMADOR

VALORES PREVIDÊNCIA

REM SEM 13° SALÁRIO 17.410,14
REM BASE CALC 13° SAL. 1.192,41
CONTR SEGURADOS DEVIDA 1.730,72
VAL DEVIDO PREV SOC 7.089,24

VALORES FGTS - 8%

REM SEM 13° SALÁRIO 15.102,27
REM 13° SALÁRIO 0,00
DEPÓSITO 0,00
ENCARGOS FGTS 0,00
CONTRIB SOCIAL 0,00
ENCARGOS CONTRIB SOC 0,00
TOTAL TRABALHADORES 8

TOTAL TRABALHADORES 11

EDEMAR MAYHS

Rua 12 de Outubro, 273 - Centro
78005-310 - Cuiabá-MT - Telefax: 3322-4320
Tb. Cont. CRC-MT 007654/O-9 - CPF: 389.221.479-72



TRIBUNAL DO TRABALHO E REGISTRO CIVIL DO ESTADO DE MATO GROSSO - JUIZ DE DIREITO JACSON LUIZ DE OLIVEIRA
TABELA DE REGISTROS DE JUIZ DE DIREITO JACSON LUIZ DE OLIVEIRA
www.primeirocabo.com.br

AUTENTICAÇÃO

Confere com a original que me foi apresentada do que dou fé.

AMF23536
R\$ 230

Selo de Controle Digital

Em testemunho da verdade

Claudio da Conceicao-Escriv Autorizado

Cuiabá, 29 de setembro de 2014

Poder Judiciário do Estado de Mato Grosso Cod. Serv. 58 Cod
http://www.tjmt.jus.br/sels

MINISTERIO DO TRABALHO E EMPREGO - MTE
GFIP - SEFIP 8.40 (30/10/2008) TABELAS 33.0 (14/01/2014)

MINISTERIO DA FAZENDA - MF

DATA: 09/09/2014
HORA: 08:49:30
PÁG: 0007/0007

RESUMO - RELATÓRIO DE TOMADOR/GERA - RET
958900000000 681801801405 911572204801 460365100012

EMPRESA: TRAFANTE CONSTRUTORA E CONSULTORIA LTDA INSCRIÇÃO: 04.603.651/9601-27 N° ARQUIVO: A00K00000000-2
FPM: 507 OUTRAS ENTIDADES: 0079 SIMPLES: 1 ALIQ PAT: 3,0 FAP: 1,00 PAT AJUSTADO: 3,00 COD REC: 195 COMP: 08/2014 N° CONTRATE: 8K1V612JDMED000-5

TOTAIS DA EMPRESA

VALORES PREVIDENCIA		VALORES FGTS - 8%		VALORES FGTS - 2%	
REM SEM 13° SALÁRIO	92.301,85	REM SEM 13° SALÁRIO	86.418,18		362,00
REM BASE CALC 13° SAL	3.935,35	REM 13° SALÁRIO	539,81		0,00
CONTR SECURADOS DEVIDA	8.836,57	DEPOSITO	64,62		0,00
VAL DEVIDO PREV SOC	36.063,38	ENCARGOS FGTS	3,56		0,00
		CONTRIB SOCIAL	0,00		0,00
		ENCARGOS CONTRIB SOC	0,00		0,00
TOTAL TRABALHADORES	62	TOTAL TRABALHADORES	53		1

TOTAL A RECEBER

68,18

0,00

Confere com o original que me foi apresentada do que dou fé.

ANF23429
RS 230

Em testemunho

Claudio da Conceição-Escrev Autorizado

Cuiabá 29 de setembro de 2014

Porter Judiciário do Estado de Mato Grosso Cod Serv 58 Cod
http://www.tjmt.jus.br/seios



EDEMAR MAYHS

Rua 12 de Outubro, 273 - Centro
78005-310 - Cuiabá-MT - Telefone: 3322-4320
Tel. Cont. CRC-MT 001639/O-9 - CPF: 358.724.479-17

EM BRANCO

1.168.20

100

Rua 12 de Outubro, 273 - Centro

AUTENTICAÇÃO

Selo de Controle Digital

Em testemunho () da verdade

Em testemunho (_____) 7/20
Claudio da Conceicao-Escrev Autorizado
01/10/2014

Curitiba, 29 de setembro de 2014
 Poder Judiciário do Estado de Mato Grosso Cod. Serv. 58 Cod.
<http://www.tjmt.jus.br/seios>

COMPROVANTE DE DELIBERACÃO DAS CONTRIBUIÇÕES A RECOLHER A PREVIDÊNCIA SOCIAL E A OUTRAS ENTIDADES E FUNDOS POR FAVOR
TOMADOR

EMPRESA: TITANTEX CONSTRUTORA E CONSULTORIA LTDA	CPF: 06/2015	COD REC: 155	COD GER: 2208	PPAS: 507	CITIBAS ENT: 0379	SIMULS: 1	ALIQ BAT: 3,0	PAR: 1,00	RAT AUTORIZADO: 3,00
TOMADOR/GERA: REINOYA E EMPENHACAO DO EDIT REUS ALMT	Nº CONTRATULA: G.A.BE3C6P010000 2				INSCRIÇÃO: 51211085492				
LOCALIZADOR: RUA BANDO DE MELANCO 2350 E PARQUE CENTER S 211	CEP: 76020-809				BAIRRO: CENTRO SUL		CNAE FUNDAMENTANTE: 42995959		
CIDADE: Goiânia	UF: MT				TELEFONE: 0065-30542120		CNAE: 42995959		
ADICIONADO DO VALOR A RECOLHER:	507	620	744	779	TOTAL				

Empregados/Avulsos
Contribuintes Individuais
EMPRESA

EMPREGADOS/AVULSOS	2.941,70	0,00	0,00	0,00	0,00	0,00	0,00	0,00	0,00	0,00	0,00	0,00	0,00	0,00	0,00	0,00	0,00	0,00	0,00	2.941,70
Contribuintes Indivíduos	0,00	0,00	0,00	0,00	0,00	0,00	0,00	0,00	0,00	0,00	0,00	0,00	0,00	0,00	0,00	0,00	0,00	0,00	0,00	0,00
EMPRESA																				
Empregados/Avulsos	6.143,51	0,00	0,00	0,00	0,00	0,00	0,00	0,00	0,00	0,00	0,00	0,00	0,00	0,00	0,00	0,00	0,00	0,00	0,00	6.143,51
Contribuintes Indivíduos	0,00	0,00	0,00	0,00	0,00	0,00	0,00	0,00	0,00	0,00	0,00	0,00	0,00	0,00	0,00	0,00	0,00	0,00	0,00	0,00
EMP	921,52	0,00	0,00	0,00	0,00	0,00	0,00	0,00	0,00	0,00	0,00	0,00	0,00	0,00	0,00	0,00	0,00	0,00	0,00	921,52
EMP - Agentes Notivos	0,00	0,00	0,00	0,00	0,00	0,00	0,00	0,00	0,00	0,00	0,00	0,00	0,00	0,00	0,00	0,00	0,00	0,00	0,00	0,00
Valores Pagos a Cooperativas	0,00	0,00	0,00	0,00	0,00	0,00	0,00	0,00	0,00	0,00	0,00	0,00	0,00	0,00	0,00	0,00	0,00	0,00	0,00	0,00
Adicional Cooperativas	0,00	0,00	0,00	0,00	0,00	0,00	0,00	0,00	0,00	0,00	0,00	0,00	0,00	0,00	0,00	0,00	0,00	0,00	0,00	0,00
Comercialização Produção	0,00	0,00	0,00	0,00	0,00	0,00	0,00	0,00	0,00	0,00	0,00	0,00	0,00	0,00	0,00	0,00	0,00	0,00	0,00	0,00
Evento Desportivo/Fotocônic	0,00	0,00	0,00	0,00	0,00	0,00	0,00	0,00	0,00	0,00	0,00	0,00	0,00	0,00	0,00	0,00	0,00	0,00	0,00	0,00
REXAMEN TO COOP ANT - VALOR DUES	0,00	0,00	0,00	0,00	0,00	0,00	0,00	0,00	0,00	0,00	0,00	0,00	0,00	0,00	0,00	0,00	0,00	0,00	0,00	0,00
(-) Retenção Lei 9.711/98	0,00	0,00	0,00	0,00	0,00	0,00	0,00	0,00	0,00	0,00	0,00	0,00	0,00	0,00	0,00	0,00	0,00	0,00	0,00	0,00
(-) Sal. Família/Sal. Maternidade	0,00	0,00	0,00	0,00	0,00	0,00	0,00	0,00	0,00	0,00	0,00	0,00	0,00	0,00	0,00	0,00	0,00	0,00	0,00	0,00
(-) Compensação	0,00	0,00	0,00	0,00	0,00	0,00	0,00	0,00	0,00	0,00	0,00	0,00	0,00	0,00	0,00	0,00	0,00	0,00	0,00	0,00
VALOR A RECOLHER	10.006,73	0,00	0,00	0,00	0,00	0,00	0,00	0,00	0,00	0,00	0,00	0,00	0,00	0,00	0,00	0,00	0,00	0,00	0,00	10.006,73
DETALHES ENTIDADES																				
ERROR COOP ANT - VALOR OUT ENTID	1.781,62	0,00	0,00	0,00	0,00	0,00	0,00	0,00	0,00	0,00	0,00	0,00	0,00	0,00	0,00	0,00	0,00	0,00	0,00	1.781,62
VALOR A RECOLHER - OUTRAS ENTIDADES	1.781,62	0,00	0,00	0,00	0,00	0,00	0,00	0,00	0,00	0,00	0,00	0,00	0,00	0,00	0,00	0,00	0,00	0,00	0,00	1.781,62
TOTAL A RECOLHER	11.788,35	0,00	0,00	0,00	0,00	0,00	0,00	0,00	0,00	0,00	0,00	0,00	0,00	0,00	0,00	0,00	0,00	0,00	0,00	11.788,35

A DECLARAÇÃO DE DADOS CONSTATADA DESTA GRIF E DO AQUELLO GRIF CORRESPONDE A COMPROVAÇÃO PREVIDENCIÁRIA, RATIVALE A COMPROVAÇÃO DE OUTROS VALORES DA PREVIDÊNCIA E CONSTITUI ENQUENITADO(A) PASSIVIDADE(S) DE INSCRIÇÃO EM DIVIDA ATIVA, NA AUSÊNCIA DO OPORTUNO RECONHECIMENTO OU PAGAMENTO, E CONSEQUENTE EXECUÇÃO JUDICIAL NOS TERMOS DA LEI Nº 6.330/80

O EMPREENHADOR/CONTRATANTE, RENUNCIANDO EXPRESSAMENTE A QUALQUER CONTRAÇÃO QUANTO AO VALOR E PROCESSAMENTO DESTA DECLARAÇÃO/DIVULGAÇÃO, ASSINA, INTERAL, RESPONDEBILIDADE PELA EXATIDÃO DO MONTANTE DECLARADO E COMPRESSADO, FICANDO, BREVETAMENTO, RESERVANDO A FIDELIDADE DA RECEITA FISCAL DO BRASIL O DIREITO DE AVALIAR, A QUALQUER TEMPO, A EXISTÊNCIA DE OUTRAS IMORTALIDADES DEVIDAS NÃO INCLUIDAS NESTE INSTRUMENTO, NUNCA QUE PRATICAÇÃO AO MESMO PERÍODO.

O EMPREGADOR/CONTRIBUINTE RECONHECE QUE A PRESENTE CONFESSA O DEVIDO NÃO OBEIR A SECRETARIA DA RECEITA FEDERAL DO BRASIL APLICANDO DOCUMENTO COMPROVANTE DA INEXISTENCIA DE DEBITO, SALVO SE SEU CREDITO POR CANCELAMENTO NA FORMA DOS ARTS. 25 E 29 DO REGULAMENTO DE FRAUDE/INFLUENCIA SOCIAL, APROVADO PELA DECRETO 3.048, DE 12/05/1999, E ALTERACOES POSTERIORES.

EDMAR WAYHS

EDMAR WAYHS - Centro
Rua 12 de Outubro, 73 -
78005-310 - Curitiba - PR -
Telef: 3122-4320
Telefax: 3122-4320
e-mail: edmar@uaol.com.br



AUTENTICAÇÃO
Confere com a original que me foi apresentada do
que dou fé.

AMF23427
RS 230

Em testemunho () da verdade
Claudio da Conceicao-Escritor Autor

Cláudio da Conceição-Escriv. Autorizado
Cuiabá 29 de setembro de 2014
Poder Judiciário do Estado de Mato Grosso. Cod. Serv. 58 Cod
<http://www.tjmt.jus.br/selos>

COMPROVANTE DE DECLARAÇÃO DAS CONTRIBUIÇÕES A EXCUTIR À PREVIDÊNCIA SOCIAL E À OUTRAS ENTIDADES E FUNDOS POR PISAE

EMPRESA: TIRANTE CONSTRUTORA E CONSTRUÇÃO LTDA
CNPJ: 08/2014 COD FISC: 155 COD GPS: 2208 FIAS: 507 OUTRAS ENT: 0079 SIMULADO: 1 ALIQ PAT: 5,0
TOMADOR/ONDA: E R RUA ACERVAL
LOCALIZAÇÃO: RUA BARÃO DO BRAGADO 2350 E BAIXO CORTES 3 211 Nº CONTRATO: 1044304210000-3
Cidade: Cuiabá UF: MT CEP: 78020-800 BAIANO: CORTES SUI. TRIPORTE: 0065-30542320 CNAE: 51222715675
ALTERAÇÃO DO VALOR A RECOLHER: 507 620 746 779 TOTAL

SEGURO	2.264,00	0,00	0,00	0,00	2.264,00
Empregados/Avulsos	0,00	0,00	0,00	0,00	0,00
Contribuintes Individuais	5.221,79	0,00	0,00	0,00	5.221,79
Empregados/Avulsos	0,00	0,00	0,00	0,00	0,00
Contribuintes Individuais	783,26	0,00	0,00	0,00	783,26
RAT - Agentes Receptivos	0,00	0,00	0,00	0,00	0,00
Valores Pagos a Cooperativas	0,00	0,00	0,00	0,00	0,00
Adicional Cooperativas	0,00	0,00	0,00	0,00	0,00
Comercialização Produção	0,00	0,00	0,00	0,00	0,00
Evento Desportivo/Esportivo	0,00	0,00	0,00	0,00	0,00
PROVIDÊNCIA COM ANT - VALOR TRER	0,00	0,00	0,00	0,00	0,00
(-) Retenção Lei 9.711/96	0,00	0,00	0,00	0,00	0,00
(-) Sal. Família/Sal. Maternidade	0,00	0,00	0,00	0,00	0,00
(-) Compensação	0,00	0,00	0,00	0,00	0,00
VALOR A RECOLHER - PREVIDÊNCIA SOCIAL	8.269,05	0,00	0,00	0,00	8.269,05
OUTRAS ENTIDADES	1.514,31	0,00	0,00	0,00	1.514,31
ESCOLA COM ANT - VALOR OUT ENTID	0,00	0,00	0,00	0,00	0,00
VALOR A RECOLHER - OUTRAS ENTIDADES	1.514,31	0,00	0,00	0,00	1.514,31
TOTAL A RECOLHER	9.783,36	0,00	0,00	0,00	9.783,36

(*) Os valores de retensão, salário-família/maternidade e compensação demonstrados são os efetivamente abetidos.

A DECLARAÇÃO DE BANCOS CONTRIBUIÇÕES DESTA GFP E DO ASSÉDIO GFP CONTRIBUIÇÕES A CONTRIBUIÇÃO PREVIDENCIÁRIA, EQUIVALE A CONFIRMAÇÃO DE DÍVIDA DOS VALORES DEBIDA DISCONTINUA E CONSTITUI (M) CREDITO(S) PASSIVO(S) DE INSCRIÇÃO NA DÍVIDA ATIVA, NA ANOTAÇÃO DO DÍVIDA RECONHECIMENTO OU PARCELAMENTO, E CONSEQUENTE EXECUÇÃO JUDICIAL NOS TERMOS DA LEI Nº 6.830/80.

O EMPREGADOR/CONTRIBUTOR, RESERVANDO EXPRESSAMENTE A QUALQUER CONTRAÇÃO QUANTO AO VALOR E PROSECUÇÃO DESTA DECLARAÇÃO/DÍVIDA, ASSINA INTEGRAL RESPONSABILIDADE PELA EXATIDÃO DO RENDIMENTO DECLARADO E CONFESSADO, ELCUO, ENTENDENDO, PRESUNDO A SÉRIE DA RECEITA FISCAL, DO PISAE, O DIREITO DE ATRAS, E QUALQUER TEMPO, A EXISTÊNCIA DE OUTRAS IMPOSSIBILIDADES DEVIDAS NÃO INCLUSIVE NESTE INSTRUMENTO, ALÉM DAS PRETENSAS AO MESMO PERÍODO.

O EMPREGADOR/CONTRIBUTOR RECONHECE QUE A PRESENTE CONFESSÃO DE DÍVIDA NÃO OBRIGA A SECRETARIA DA RECEITA FISCAL DO BRASIL A EXTERIOR DOCUMENTO COMPROVANTE DA INEXISTÊNCIA DE DÉBITO, SALVO SE SEU CREDITO FOR QUANTO NA FORMA DOS ARTS. 258 E 259 DO REGULAMENTO DA PARCELAMENTA SOCIAL, APROVADO PELA DECISO 3.040, DE 12/05/1999, E ALTERAÇÕES POSTERIORES.

EDMAR WAYS

Rua 12 de Outubro, 278 - Centro
78005-310 - Cuiabá-MT - Telefone: 3322-4320
Téc. Cont. CRC-MT 007654/O-9 - CPF: 360.224.479-77



Confere com a original que me foi apresentada do que dou fé.

AMF23425
RS 2.30

Selo de Controle Digital

Em testemunho () da verdade
Claudio da Conceicao - Escriv. Autorizado
Cuiabá 29 de setembro de 2014
Poder Judiciário do Estado de Mato Grosso Cod. Serv. 58 Cod
http://www.tjmt.jus.br/selos

COMPROVANTE DE DECLARAÇÃO DAS CONTRIBUIÇÕES A RECOLHER À PREVIDÊNCIA SOCIAL E À OUTRAS ENTIDADES E FUNDO POR FINS
 TOMBADA

EMPRESA: TIEMATE CONSTRUTORA E CONSULTORIA LTDA
 CNPJ: 08/2014 000 REC: 155 CDO CDS: 2208 FPM: 507 COTAS EXT: 9079 SIMPLIS: 1 ALIO EXT: 3.0
 TOMBADO/GERA: ESTACONTEAMENTO ASSEMBLEIA LEGISLATIVA MT Nº CONTRIBUIÇÃO: 844115510000-4
 LOBACODIGO: RUA BARAO DE FELIZANO 2150 E BAIXO CENTRO 3 111 UF: MT
 CIDADE: Cuiabá CEP: 78020-800 SALARIO: CRISTO SOU. TELEFONE: 065-30543320 CNAE: 629599
 APROVAÇÃO DO VALOR A RECOLHER: 507 630 744 779 TOTAL

SINCRONIZADO	1.730,72	0,00	0,00	0,00	1.730,72
Depregradações/Anuladas	0,00	0,00	0,00	0,00	0,00
Contribuições Individuais	3.720,51	0,00	0,00	0,00	3.720,51
Contribuintes Individuais	0,00	0,00	0,00	0,00	0,00
PAT	558,07	0,00	0,00	0,00	558,07
PAT - Agentes Recibos	0,00	0,00	0,00	0,00	0,00
Valores Pagos a Cooperativas	0,00	0,00	0,00	0,00	0,00
Adicional Cooperativas	0,00	0,00	0,00	0,00	0,00
Comercialização Produção	0,00	0,00	0,00	0,00	0,00
Evento Desportivo/Patrocínio	0,00	0,00	0,00	0,00	0,00
Recolhimento CTP EXT - VALOR IMPRIS	0,00	0,00	0,00	0,00	0,00
(-) Retenção Lei 9.711/98	0,00	0,00	0,00	0,00	0,00
(-) Sal. Família/Sal. Maternidade	0,00	0,00	0,00	0,00	0,00
(-) Compensação	0,00	0,00	0,00	0,00	0,00
VALOR A RECOLHER - PREVIDÊNCIA SOCIAL	6.009,10	0,00	0,00	0,00	6.009,10
OUTRAS ENTIDADES	1.078,94	0,00	0,00	0,00	1.078,94
RECOLH COMP ANT - VALOR OUT ENTID	0,00	0,00	0,00	0,00	0,00
VALOR A RECOLHER - OUTRAS ENTIDADES	1.078,94	0,00	0,00	0,00	1.078,94
TOTAL A RECOLHER	7.088,04	0,00	0,00	0,00	7.088,04

(*) Os valores de referência, salário-família/salário-maternidade e compensação demonstrados são os efetivamente abatidos.
 A DECLARAÇÃO DE DADOS CONSTANTES DESTA CTP E DO ARQUIVO SEPT COMPROVANTE A CONTRIBUIÇÃO PREVIDENCIÁRIA, EQUIVALE A CONCESSÃO DE DÍVIDA DOS VALORES DE DEDUÇÕES E CONSTITUIÇÃO DE DÍVIDA (PASSIVEL) DE INSCRIÇÃO EM DÍVIDA ATIVA, NA AUSÊNCIA DO OPORTUNO RECOLHIMENTO DO PARCELAMENTO, E CONSEQUENTE EXERCÍCIO JUDICIAL, NOS TERMOS DA LEI Nº 6.810/86.
 O EMPREGADOR/CONTRIBUÍDE, RECONHECENDO EXPRESSAMENTE A QUALQUER CONTESTAÇÃO QUANTO AO VALOR E PROCEDÊNCIA DESTA DECLARAÇÃO/DÍVIDA, ASSUME INTEGRAL RESPONSABILIDADE PELO EVENTUAL DO MONTANTE DECLARADO E COMPASSADO, STICADO, BOMBAFANTO, RESOLUÇÃO A SECRETARIA DA RECEITA FEDERAL DO BRASIL, O DIREITO DE APURAÇÃO, A EXISTÊNCIA DE OUTRAS IMPACTATIVAS DÍVIDAS NÃO INCLuíDAS NESTE INSTRUMENTO ATINHA QUE RELATIVAS AO MESMO PERÍODO.

O EMPREGADOR/CONTRIBUÍDE RECONHECE QUE A PRESENTE CONCESSÃO DE DÍVIDA NÃO CANCELA A SECRETARIA DA RECEITA FEDERAL DO BRASIL, A RECEITA DOCUMENTO COMPROVANTE DO INEXISTÊNCIA DO DÉBITO, SALVO SE SEU CRÉDITO FOR GARANTIDO NA FORMA DOS ARTS. 258 E 259 DO REGIMENTO DA PREVIDÊNCIA SOCIAL, ARQUIVADO PELO DECRETO 3.048, DE 12/05/1995, E AUTENTICAÇÕES POSTERIORES.



TABELA 33.0 - ARQUIVADO DE TÍTULOS DOCUMENTOS E PRODUÇÃO JURÍDICA
 Ao Estado de Mato Grosso do Sul - Cuiabá - MT - Fone: (65) 3123-8888 - Fax: (65) 3123-8888
 Tabela 33.0 - Arquivamento, Gestão e Monitoramento
 www.prestatofico.br

CONFERE COM A ORIGINAL QUE ME FOI APRESENTADA DO QUE DOU FÉ.

AMF23424
 R\$ 2.30

Selo de Controle Digital

Em testemunho () da verdade
 Claudio da Conceição-Escritor Autorizado
 Cuiabá, 29 de setembro de 2014

Poder Judiciário do Estado de Mato Grosso Cod. Serv. 58 Cod
 http://www.tjmt.jus.br/selos

EDMAYR WAYHS

Rua 12 de Outubro, 273 - Centro
 78005-310 - Cuiabá-MT - Telefone: 3122-4320
 O Cont. CFE-MT 0075540-9 - CFE 364 724 678 72

Protocolo de Envio de Arquivos

Conectividade Social

Prezado Cliente ORGANIZACAO CONTABIL REUNIDOS - 010273237700016000,

Seu arquivo asukowvm3nw00002.sfp foi armazenado na caixa postal da funcionalidade SEFIP/REV, na Caixa Econômica Federal, no dia 09/09/2014 às 09:55.

O número deste Protocolo de Envio de Arquivos é FC8208F6.B0F946E4.83FDAD45.365C3348.

Este número é sua garantia do recebimento do arquivo pela Caixa Econômica Federal, para posterior tratamento.

Sendo detectadas ocorrências impeditivas para o seu processamento, nota explicativa será enviada para a sua Caixa Postal.

Informações Complementares:

NRA:AsUkowvM3nw00002

Base de Processamento: MT

Município de apresentação da RE: Cuiabá/MT

Competência : 08/2014

Atenção: Este Protocolo de Entrega de Arquivos não garante a legitimidade do conteúdo das informações.



EDEMAR WAYS
Rua 12 de Outubro, 273 - Centro
78005-310 - Cuiabá-MT - Tel: 3322-4320
Téc. Cont. CRC-MT 00/654/O-9 - CPF: 369.724.479-77

EM BRANCO

Empresa : 3651 - TIRANTE CONSTRUTORA E CONSULTORIA LTDA

Competência : 08/2014

End.: RUA BARÃO DE MELGAÇO 2350

Div. R.H.: 006.000.000 - ESTACIONAMENTO ASSEMBLEIA LEGISLATIVA MT

CEI: 512238194171

Endereço: Avenida ANDRE ANTONIO MAGGI LOTE 06

SN

Descrição	Tributos	Valor
Inss.....		7.088,24
Contribuição - Contr. Substituição Rec. Patronal		0,00
Pis sobre folha		0,00
Contribuição confederativa empregados		0,00
IRRF sobre pró-labore		0,00
IRRF sobre folha de pagamento		131,80
Contribuição sindical		121,13
Contribuição assistencial empregados		0,00
Contribuição social		0,00
GRRF do mês		845,99
FGTS do mês		1.208,13
FGTS sobre o 13o salário		0,00
Salário Educação - CAD		0,00
		=====
Total do resumo		9.395,29
Líquido do pró-labore		0,00
Líquido da folha de pagamento		11.776,16
IR de autônomos		0,00
Total de funcionários		11
Impressos Depto Pessoal		0,00
Impressos Depto Pesscal		0,00

INFORMAÇÕES IMPORTANTES:

Valor para Reembolso.....	0,00
Dedução de pagamentos indevidos.....	0,00
Dedução de tomadores solicitada.....	0,00
Dedução de tomadores efetuada.....	0,00
Dedução tomadores a compensar/restituir:	0,00



EDEMAR WAYHS
 Rua 12 de Outubro, 273 - Centro
 78005-310 - Cuiabá-MT - Telefax: 3322-4320
 Téc. Cont. CRC-MT 007654/O-9 - CPF: 369.224.479-72

TABELIÃO E REGISTRO DE TÍTULOS DOCUMENTAIS E PESSOAS
 Av. Getúlio Vargas, 141 - Cuiabá-MT - Fone: (55) 3522-4320 Fax: (55) 3522-4320
 E-mail: registro@tjmt.mt.gov.br www.tjmt.mt.gov.br

AUTENTICAÇÃO
 Confere com a original que me foi apresentada do
 que dou fé.

AMF23755
 R\$ 2,30

Em testemunho () da verdade.
 Claudio da Conceição-Escriv. Autorizado
 Cuiabá, 30 de setembro de 2014
 Poder Judiciário do Estado de Mato Grosso Cod. Serv. 58 Cod.
<http://www.tjmt.jus.br/selos>

000.000.000	00004	ADOLIAZ EMMERIA DE CARVALHO	710205 - Monteur de Obra			
Admissão: 02/01/2011		Salário Base:	3.263,73	Tipo Salário: Mensal	Condição: Normal	
Base INSS:	3.306,74	001 SALARIO NORMAL	30,00	101 T.N.S.S	11,00 (436,54)	
Base IRRF:	3.306,07	004 DESCONTOS EM REND (A)	132,74	119 CONTRIB ASSISTENCIAL	(15,97)	
Base FGTS:	3.306,74	040 HORA EXTRA LA 50,00	32,00	121 DESCONTO ALIMENTACAO	(1,00)	
Tot.Venc.:	3.385,74			138 I.R.R.F.	15,00 (114,32)	
Tot.Desc.:	371,84					
Líquido:	3.013,90					
Var. FGTS:	318,93					
Qtd.Op.SP:	2					
Qtd.Op.IR:	3					

006.908.806	08041	TIAGO PAULA PATRICIO	715210 - Pedreiro				
Admissão: 20/12/2011		Salário Base:	1.192,40	Tipo Salário: Mensal	Condição: Normal		
Base INSS:	2.442,40	001 SALARIO NORMAL	10,00	1.192,40	101 T.N.S.S	11,00 (268,66)	
Base IRRF:	1.554,03	081 GRATIFICACAO	2.350,00		119 CONTRIB ASSISTENCIAL	(11,92)	
Base FGTS:	2.442,40				120 ADIANTAMENTO	(600,00)	
Tot.Venc.:	2.442,40				131 DESCONTO ALIMENTACAO	(1,00)	
Tot.Desc.:	1.010,29				136 EMPRESTIMO	(250,00)	
Líquido:	1.432,11				145 VALE TRANSPORTE (P)	5,00 (71,54)	
Var. FGTS:	155,39				190 I.R.R.F.	7,50 (15,47)	
Qtd.Op.SP:	1						
Qtd.Op.IR:	1						

693.000.000	00104	MAISUEL DA SILVA	717020 - SERVENTE				
	Admissão:	24/07/2011	Salário Base:	886,60	Tipo Salário: Mensal	Condição: Normal	
Base INSS:	1.286,63	001 SALARIO NORMAL	30,00	886,60	101 T.N.S.S	8,00	(102,92)
Base IRRF:	1.183,68	081 GRATIFICACAO		400,00	115 CONTRIB ASSISTENCIAL		(8,87)
Base FGTS:	1.286,63				121 DESCONTO ALIMENTACAO		(1,00)
Tot.Venc.:	1.286,63				145 VALE TRANSPORTE (P)	6,00	(53,20)
Tot.Desc.:	145,99						
Líquido:	1.140,61						
Var. FGTS:	102,92						
Qtd Op. SP:	0						
Qtd Op. IR:	0						

886,000.000	00123	ANTONIO AUXILIADORA DE CAMPOS			717020 - SERVENTE			
	Admissão:	04/09/2014	Salário Base:	886,60	Tipo Salário: Mensal	Condição: Normal		
Base INSS:	1.286,60	001 SALARIO NORMAL	30,00	886,60	101 T.N.S.S	8,00	(102,92)	
Base IRRF:	1.183,68	081 GRATIFICACAO		100,00	119 CONTRIB ASSISTENCIAL		(8,87)	
Base FGTS:	1.286,60				120 ADIANTAMENTO		(500,00)	
Tot.Venc.:	1.286,60				121 DESCONTO ALIMENTACAO		(1,00)	
Tot.Desc.:	458,39				145 VALE TRANSPORTE (P)	5,00	(53,20)	
Líquido:	828,21							
Var. FGTS:	102,92							
Qtd.Op.SP:	0							
Qtd.Op.IR:	0							

EDEMAR WAYHS
 Rua 12 de Outubro, 273 - Centro
 78005-310 - Cuiabá-MT - Telefax: 3322-4320
 Téc. Cont. CRC-MT 007654/O-9 - CPF: 369.224.479-72



INSCRIÇÃO E REGISTRO DE TITULO DOCUMENTO DE PESSOAS JURÍDICAS

Av. Getúlio Vargas, 141 - Cuiabá-MT - Fone: (35) 3201-2000 - E-mail: seg@tjmt.jus.br

AUTENTICAÇÃO

Confere com a original que me foi apresentada do que dou fé.

AMF23756
R\$ 2,30

Selo de Controle Digital

Em testemunho () da verdade

Claudio da Conceição-Escriv. Autorizado

Cuiabá 30 de setembro de 2014

Poder Judiciário do Estado de Mato Grosso Cod. Serv. 58 Cod. Serv. 58 Cod. Serv. 58

<http://www.tjmt.jus.br/selos>

Empresa: 1551 TIANTO CONSTRUTORA E CONSULTORIA LTDA

CNPJ: 04.603.651/0001-27

Endereço: RUA NARAI DA MARIQUÊ 2150 R. NARAI CENTRO CENTRO SUL Cuiabá

CPF: 90500000-0 ESTACIONAMENTO ASSEMBLEIA

Informações do Contratante: ESTACIONAMENTO ASSEMBLEIA LEGISLATIVA MT

CNPJ: 512238194171

Endereço: Avenida AMORIS ANTONIO MAGGI LOTE 06 SM

DIVISÃO RH R. 002 ROME

CBO

FUNÇÃO

000.000.000 0216 ELIAS NEVES DE CARVALHO

717020 - AUXILIARISTA

Admissão: 02/05/2014

Salário Base:

1.192,40

Tipo Salário: Mensal

Condição: Desligado

Base INSS: 1.166,76 052 SAL. QUITACAO - DEMIS 20,00 769,29 101 T.M.S.S (61,56)

Base IRRF: 0,00 055 130 PROPORC - DEMIS 397,47 103 INSS 2/ FERIAS (31,79)

Base FGTS: 1.166,76 267 FÉRIAS PROPORCIONAIS 397,47 152 LIQUIDO QUITACAO (1.601,79)

Tot. Venc.: 1.696,72 168 1/3 S/FÉRIAS PROPORCIONAIS 137,43

Tot. Desc.: 1.696,72

Líquido: 0,00

Vlr. FGTS: 244,25

Quitacão em: 20/08/2014

Motivo: 01

000.000.000 00153 ATR NETO TA SILVA

817420 - VIGIA

Admissão: 01/05/2014

Salário Base:

885,60

Tipo Salário: Mensal

Condição: Normal

Base INSS: 1.095,01 001 SALARIO NORMAL 31,00 886,60 101 T.M.S.S 9,00 (188,62)

Base IRRF: 1.685,54 004 DESCONTO SEM RCM (A) 90,98 107 CONTRIB SINDICAL (59,86)

Base FGTS: 1.095,01 010 ADICIONAL NOTURNO 268 140,00 119 CONTRIB ASSISTENCIAL (8,87)

Tot. Venc.: 1.095,01 012 ADC PERICULOSIDADE 265,98

Tot. Desc.: 267,35 061 GRATIFICACAO 140,90

Líquido: 1.828,46 444 HORA EXTRA NOT. 50% 13,00 136,94

Vlr. FGTS: 167,46 445 HORA EXTRA NOT. 100% 3,00 36,94

Qtd. Op. SP: 0 985 INTRAJORNADA NOT 50% 13,00 136,94

Qtd. Op. IR: 0 986 INTRAJORNADA NOT 100% 3,00 36,94

985 SOBREJORNADA NOT 50% 13,00 136,94

986 SOBREJORNADA NOT 100% 3,00 36,94

000.000.000 00151 REINALDO BATISTA LEITÃO

817420 - VIGIA

Admissão: 01/05/2014

Salário Base:

886,60

Tipo Salário: Mensal

Condição: Normal

Base INSS: 1.138,12 001 SALARIO NORMAL 31,00 886,60 101 T.M.S.S 9,00 (118,43)

Base IRRF: 1.195,69 004 DESCONTO SEM RCM (A) 62,18 107 CONTRIB SINDICAL (51,03)

Base FGTS: 1.138,12 012 ADC PERICULOSIDADE 265,98 118 CONTRIB ASSISTENCIAL (8,87)

Tot. Venc.: 1.138,12 040 HORA EXTRA 15 50,00 137,43 121 DESCONTO ALIMENTACAO (1,00)

Tot. Desc.: 139,50 061 HORA EXTRA 2A 100,00 11,00 140,87

Líquido: 1.138,88

Vlr. FGTS: 123,04

Qtd. Op. SP: 0

Qtd. Op. IR: 0

EDEMAR WAYHS
 Rua 12 de Outubro, 273 - Centro
 78005-310 - Cuiabá-MT - Telefax: 3122-4320
 Têc. Cont. CRC-MT 007654/O-9 - CPF: 369.224.479-72

EXERCÍCIO E REGISTRO DE TÍTULOS DOCUMENTOS E RESERVAS JURÍDICAS
 Av. Getúlio Vargas, 141 - Cuiabá-MT - Fone: (0xxMT) 3053-8600 - Fax: (0xxMT) 3052-0054
 Tabelas/Registros/Assessoria Alcega Escrivão/Assessoria
 www.portalnotario.com.br - e-mail: registros@portalnotario.com.br

AUTENTICAÇÃO

Confere com a original que me foi apresentada do
 que dou fé.

AMF23758
 RS 230

 Selo de Controle Digital

Em testemunho () da verdade

Claudio da Conceição-Escriv. Autorizado

Cuiabá 30 de setembro de 2014

Poder Judiciário do Estado de Mato Grosso. Cod. Serv. 58 Cod
<http://www.tjmt.jus.br/selos>

EMPRESA: 1651 - TIRAMIT CONSTRUÇÃO E CONSULTORIA LTDA

CNPJ: 04.503.651/0001-27

Endereço: RUA SÃO DE MELGADO 3350 6.º ANDAR CENTRO SUL Cuiabá

RESUMO GERAL DE EMPREGADOS NÍVEL 1- 006000000 / ESTACIONAMENTO ASSEMBLEIA LEGISL				
* ADICIONAIS / DESCONTOS *	* ATIVOS *	* OBRIGADOS *	* OUTROS *	* TOTAL *
001 SALARIO NORMAL	9.675,73	0,00	0,00	9.675,73
004 DESCANSO SEM REM (A)	285,50	0,00	0,00	285,50
010 ADICIONAL NOTURNO	221,65	0,00	0,00	221,65
012 ABC PERICULOSIDADE	531,96	0,00	0,00	531,96
040 HORA EXTRA 1A	872,76	0,00	0,00	872,76
041 HORA EXTRA 2A	140,87	0,00	0,00	140,87
051 SAL QUITACAO - DEMIS	0,00	2.307,87	0,00	2.307,87
053 130 PROPORC - DEMISS	0,00	1.192,41	0,00	1.192,41
051 QUALIFICACAO	2.960,00	0,00	0,00	2.960,00
247 FERIAS PROPORCIONAIS	0,00	1.192,41	0,00	1.192,41
249 1/3 3/FERIAS PROPORCIONAIS	0,00	397,47	0,00	397,47
441 HORA EXTRA NOT.50%	120,06	0,00	0,00	120,06
443 HORA EXTRA NOT.100%	36,94	0,00	0,00	36,94
500 INTRAJORNADA NOT 50%	120,06	0,00	0,00	120,06
501 INTRAJORNADA NOT 100%	36,94	0,00	0,00	36,94
503 SOBREJORNADA NOT 50%	120,06	0,00	0,00	120,06
504 SOBREJORNADA NOT 100%	36,94	0,00	0,00	36,94

TOTAL DE PROVENTOS -----	15.159,47	5.090,16	0,00	20.249,63
101 I.R.S.S	1.450,73	154,62	0,00	1.605,35
101 INSS 8/ FERIAS	0,00	95,37	0,00	95,37
107 CONTRIB SINDICAL	121,13	0,00	0,00	121,13
112 CONTRIB ASSISTENCIAL	81,11	0,00	0,00	81,11
120 ADIANTAMENTO	1.000,00	0,00	0,00	1.000,00
121 DESCONTO ALIMENTACAO	7,00	0,00	0,00	7,00
125 EMPRESTIMO	250,00	0,00	0,00	250,00
130 PERDA DER LEI 8.605	28,60	0,00	0,00	28,60
141 FALTAS ATRASOS DIAS	28,60	0,00	0,00	28,60
143 VALE TRANSPORTE (R)	284,34	0,00	0,00	284,34
191 LIQUIDO QUITACAO	0,00	4.810,17	0,00	4.810,17
191 T.R.R.F.	131,80	0,00	0,00	131,80

TOTAL DE DESCONTOS -----	3.383,11	5.090,16	0,00	8.473,27
TOTAL LIQUIDO A PAGAR	11.776,16	0,00	0,00	11.776,16
TOTAL DE FUNDAMENTOS -----	08	02	00	11

FAIXAS SAL/CONTRIB.	ACR	1-327,07 ACR	2-298,12 ACR	4-390,24	EXCESSO	* TOTAL *
ATIVOS		1.702,60	4.970,53	6.425,14	0,00	13.100,27
OBRIGADOS		1.500,28	0,00	0,00	0,00	1.500,28
OUTROS		0,00	0,00	0,00	0,00	0,00
INATENTIDADE		0,00	0,00	0,00	0,00	0,00

VALORES DE INSS/PIS CONFORME RESUMO PROCESSADO EM 03/09/2014 ***

Q P E	F O T S	I R R F	
VALORES APURADOS	PIS sem 13a (Puntuação) :	1.208,11	
Reguladora.....	PIS sobre 13a. (Puntua).....	0,00	
Emprego.....	PIS sem 13a (M. Aprendiz) :	0,00	
Cooperativas.....	PIS sobre 13a (M. Aprendiz).....	0,00	
Tercelinos.....	TOTAL PIS APURADO RECEITAS.....	1.208,11	
		IRRF a/Polha.....	0,00
		IRRF a/Polha de Pagto.....	0,00
		IRRF a/Polha Pagto.....	131,80
		IRRF a/Férias.....	0,00
		IRRF a/Quitacao.....	0,00

EDEMAR WAYHS

Rua 12 de Outubro, 273 - Centro
78005-310 - Cuiabá-MT - Telefax: 3322-4320
Téc. Cont. CRC-MT 007654/O-8 - CPF: 369.224.479-72

TABELAÇÃO E REGISTRO DE TÍTULOS DOCUMENTOS E PESSOAS JURÍDICAS
Av. Getúlio Vargas, 461 - Cuiabá-MT - Fone: (65) 3332-4320 - Fax: (65) 3332-4320
Tabela e Tabelas em: www.tmtjus.com.br e www.registro.tmtjus.com.br

AUTENTICAÇÃO

Confere com a original que me foi apresentada do
que dou fé.

AMF23759
R\$ 2,30

Selo de Controle Digital

Em testemunho () da verdade.
Claudio da Conceição - Escriv. Autorizado

Cuiabá, 30 de setembro de 2014

Poder Judiciário do Estado de Mato Grosso. Cod. Serv. 58 Cod
<http://www.tmtjus.br/selos>

Empresa: 3651 - TIRANTE CONSTRUTORA E CONSULTORIA LTDA

CNPJ: 04.603.651/0001-27

Endereço: RUA BARÃO DE MELGAÇO 2350 E. BARÃO CENTER CENTRO SUL Cuiabá

Valores de IMSS/POTS - CONTINUAÇÃO

Acidente Trabalho:	558,07	B.C. FGTS sem 13o. (Func.):	15.102,27	IRRF s/Pró-Labore.....	0,00
Deduções de PPAS:	0,00	B.C. FGTS sobre 13o (Func.):	0,00	IRRF s/Serviços.....	0,00
Sub-Total.....	7.086,24	B.C. FGTS sem 13o (M.Aprendiz):	0,00	OUTRAS INFORMAÇÕES	
Vlr Compensável...	0,00	B.C. FGTS 13o. (M.Aprendiz):	0,00	Ctr. Confederativa.....	0,00
Vlr Comp. Tomad...	0,00	TOTAL DAS B.C. DE FGTS.....	15.102,27	Ctr. Sindical.....	121,13
Total Líquido.....	7.086,24	Total FGTS recolhido - GRFP:	845,99	Ctr. Assistencial.....	0,00
					0,00

INFORMAÇÕES AUXILIARES

OUTRAS DEDUÇÕES		TAXAS E CONTRIBUIÇÕES	
Outras Ded. PPAS..	0,00	PPAS.....	507,0071
Sal. Família.....	0,00	Terceiros.....	5,80%
Sal. Maternidade..	0,00	RAT.....	3,00%
1/12 13º S. Matern..	0,00	FAP.....	1,0000%
Aliq. Aut. INSS..	0,00%	Percent. p/ Calc. RAT.....	3,0000%

BASES DE CÁLCULO - APOSENTADORIA ESPECIAL

	2/6			3/7			4/8		
	ALÍQ.	TOTAL		ALÍQ.	TOTAL		ALÍQ.	TOTAL	
CONTRIBUICÃO									
Empregados	0,00 15,0000%	0,00		0,00 12,0000%	0,00		0,00 9,0000%	0,00	
Autônomos	0,00 12,00%	0,00		0,30 9,00%	0,00		0,00 8,00%	0,00	
sócios	0,00 12,00%	0,00		0,30 9,00%	0,00		0,00 6,00%	0,00	

TOTALS	FUNC. C/AG. NOCIVO	AUTONOMOS	SÓCIOS	FUNC. S/AG. NOCIVO	TOTAL RAT
	0,00	0,00	0,00	558,07	558,07

EDEMAR WAYHS
Rua 12 de Outubro, 273 - Centro
78005-310 - Cuiabá-MT Telefax: 3322-4320
Téc. Cont. CRC-MT 007654/O-9 - CPF: 369.224.479-72

YARELONADO E REGISTRO DE TITULOS DOCUMENTOS - FEE 50-5-2, Julio 1978
 de Otilio Vargas, 141 - Combarr - Fome (Vasco) 3032-8000 Fax: (4000) 3032-0000
 Taboada Registros, Ricki Allen, Patricia Regall
 www.taboada.com.br - e-mail: regis@taboada.com.br

Tel:086796126000, Oficina Aldea Santa Rosa
www.madef.com.br - Email: nightvill@nightschool.com.br

www.nightville.com or by e-mail: nightville@nightville.com

AUTENTICAÇÃO

Confere com a original que me foi apresentada do
que dou fé.

AMF23760
RS 2.30

Selo de Controle Digital

Em testemunho () da verdade

Claudio da Conceicao-Escrev Autorizado

Cuiabá, 30 de setembro de 2014

Poder Judiciário do Estado de Mato Grosso Cod. Serv. 56 Cod
http://www.tmt.jus.br/selos

Cuiabá, 26 de setembro de 2014.

TIRANTE CONSTRUTORA E CONSULTORIA LTDA

RELAÇÃO DOS EMPREGADOS

ADEMIR ESMERIA DE CARVALHO

TIAGO PAULA PATRICIO

MAXSUEL DA SILVA

ANTONIO AUXILIADORA DE CAMPOS

EDSON NATALINO CORREA JUNIOR

MAYCON ALVES DA SILVA

VALDECI NEVES DE CARVALHO

FELISBERTO NEVES DE CARVALHO

ELIAS NEVES DE CARVALHO

AIR NETO DA SILVA

REINALDO BATISTA LEITAO

Atenciosamente,

Tirante Construtora e Consultoria Ltda

CNPJ: 04.603.651/0001-27
TIRANTE CONSTRUTORA E CONSULTORIA LTDA
Rua Barão de Melgaco, Nº. 2350 - Sala 211
Edifício Barão Center - Centro Sul
CEP. 78020-800
CUIABÁ MT

Rua Barão de Melgaco, 2.350 Centro - Cuiabá / MT

DECLARAÇÃO

TIRANTE CONSTRUTORA E CONSULTORIA LIMITADA - EPP, Sociedade Empresaria Limitada, inscrita no CNPJ/MF nº. 04.603.651/0001-27, estabelecida na Rua Barão do Melgaço nº 2350 Ed. Barão Center sala 211, CEP: 3054-2320, Cuiabá - MT.

Declaramos para os devidos fins que todas as obrigações trabalhistas e sociais de todos os funcionários se encontram regular.

E por ser verdade, firmo a presente.

Cuiabá-MT; 26 de Setembro de 2014.

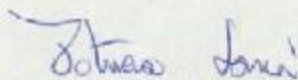

TIRANTE CONSTRUTORA E CONSULTORIA LIMITADA - EPP



PODER JUDICIÁRIO
JUSTIÇA DO TRABALHO

CERTIDÃO NEGATIVA DE DÉBITOS TRABALHISTAS

Nome: TIRANTE CONSTRUTORA E CONSULTORIA LTDA - EPP (MATRIZ E FILIAIS)

CNPJ: 04.603.651/0001-27

Certidão nº: 56135536/2014

Expedição: 06/08/2014, às 15:05:48

Validade: 01/02/2015 - 180 (cento e oitenta) dias, contados da data de sua expedição.

Certifica-se que TIRANTE CONSTRUTORA E CONSULTORIA LTDA - EPP (MATRIZ E FILIAIS), inscrito(a) no CNPJ sob o nº 04.603.651/0001-27, NÃO CONSTA do Banco Nacional de Devedores Trabalhistas.

Certidão emitida com base no art. 642-A da Consolidação das Leis do Trabalho, acrescentado pela Lei nº 12.440, de 7 de julho de 2011, e na Resolução Administrativa nº 1470/2011 do Tribunal Superior do Trabalho, de 24 de agosto de 2011.

Os dados constantes desta Certidão são de responsabilidade dos Tribunais do Trabalho e estão atualizados até 2 (dois) dias anteriores à data da sua expedição.

No caso de pessoa jurídica, a Certidão atesta a empresa em relação a todos os seus estabelecimentos, agências ou filiais.

A aceitação desta certidão condiciona-se à verificação de sua autenticidade no portal do Tribunal Superior do Trabalho na Internet (<http://www.tst.jus.br>).

Certidão emitida gratuitamente.

INFORMAÇÃO IMPORTANTE

Do Banco Nacional de Devedores Trabalhistas constam os dados necessários à identificação das pessoas naturais e jurídicas inadimplentes perante a Justiça do Trabalho quanto às obrigações estabelecidas em sentença condenatória transitada em julgado ou em acordos judiciais trabalhistas, inclusive no concernente aos recolhimentos previdenciários, a honorários, a custas, a emolumentos ou a recolhimentos determinados em lei; ou decorrentes de execução de acordos firmados perante o Ministério Público do Trabalho ou Comissão de Conciliação Prévia.



PODER LEGISLATIVO
ASSEMBLÉIA LEGISLATIVA DO ESTADO DE MATO GROSSO

“Missão: Legislar em defesa da sociedade, fiscalizar os atos do Poder Executivo, otimizar as forças internas e envolver a população na busca de soluções para as demandas sociais”.

MEMORANDO Nº 926/SAP/2014

Cuiabá, 15/09/2014

Ao: Superintendente de Gestão de Contratos e Convênios.

Senhor Superintendente,

Solicito a V. Sa. Relatório técnico da Comissão de fiscalização referente a 5ª Medição Provisória do Contrato 004/2013 – Construção do Estacionamento anexo ao Teatro, conforme documentos em anexo.

Atenciosamente

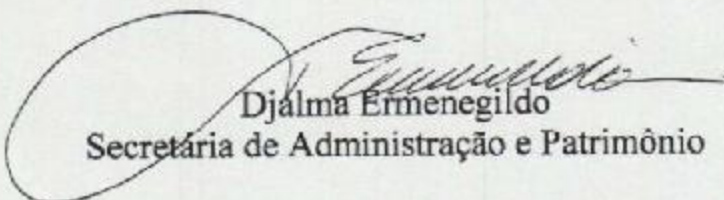
Djálma Ermenegildo
Secretária de Administração e Patrimônio

ASSEMBLEIA LEGISLATIVA

Nota de Empenho

PLANEJAMENTO ORÇAMENTO E FINANÇAS

C.N.P.J.: 03.929.049/0001-11

Município: CUIABÁ

Data: 26/09/2013

Nº do empenho: 1666/1

Ordinário

Processo:

Órgão: 01 - ASSEMBLEIA LEGISLATIVA
Unidade: 01.01 - ASSEMBLEIA LEGISLATIVA
Funcional: 01.031.0145 - Ação Legislativa
Projeto/Atividade: 3.793 - Ampliação e Reforma do Espaço Físico
Elemento: 4.4.90.51.91.00.00.00.0100 - Obras Em Andamento
Cód. Detalham.: 0 - Sem detalhamento das destinações de recursos
Código reduzido: 000008

Dotação inicial: 9.700.000,00
Suplementações: 23.529.303,78
Anulações: 3.000.000,00
Total (A): 30.229.303,78

Empenhos anteriores: 29.884.522,00
Valor do empenho: 344.781,78
Valor Anulado: 0,00
Total (B): 30.229.303,78
Saldo (A - B): 0,00

CNPJ: 10021 TIRANTE CONSTRUTORA E CONSULTORIA LTDA.

Endereço: Rua Barão de Melgaço, 2350

Cidade: CENTRO SUL

UF: MT

C.N.P.J.: 04.603.651/0001-27

Inscr. Est./Ident. Prof.:

Banco:

Agência:

Fone:

Conta Corrente:

Fax:

Especificação: 1

Despesas orçamentárias decorrentes da CONCORRÊNCIA PÚBLICA nº. 004/2013.

Objeto: construção do estacionamento anexo ao teatro da Assembleia Legislativa do estado de Mato Grosso, com fornecimento de todo material, ferramental, equipamentos e mão de obra necessários à execução completa dos serviços nas condições e especificações do edital e seus anexos,

CONTRATO Nº. 001/SCCC/ALMT/2014.

Conforme memorando nº. 926/SAP/2014.

(VALOR PARCIAL DA 5ª MEDIÇÃO).

Fonte de recursos: Ordinário

Total geral: 344.781,78

Fica empenhada a importância de 344.781,78 (trezentos e quarenta e quatro mil setecentos e oitenta e um reais e setenta e oito centavos)

Fundamento legal:

Modal. licitação: Concorrência p/ Compras e Serviços

Número: 04/2013

Data:

Data: 27/12/2013

Contrato:

Data:

Encarregado do serviço

Credor

ARCY VENTURA CORREA
RESP. EMISSÃO DE EMPENHODEP. MAURO SAVI
ORDENADOR DE DESPESAJOEL EVANGELISTA DOS SANTOS
SECRETÁRIO ORÇ. E FINANÇASNELSON DIVINO DA SILVA
CONTADOR - CRC/MT 5502/0-8

Liquidação

Declaro que o material/serviço foi fornecido/prestado

Responsável