



Tribunal de Contas  
Mato Grosso  
TRIBUNAL DO CIDADÃO

SECEX DE OBRAS E SERVIÇOS DE ENGENHARIA

Telefones: (65) 3613-7631 / 7632

e-mail: engenharia@tce.mt.gov.br

TCE/MT

Fls. \_\_\_\_\_

Rub. \_\_\_\_\_

# ANEXO XII

## **Processo da 6ª Medição e Complementação da 5ª Medição (parte 1 de 2)**



# ESTADO DE MATO GROSSO ASSEMBLEIA LEGISLATIVA

**Número N.E.: 1877/2014**

CREDOR:  
**TIRANTE CONSTRUTORA E CONSULTORIA LTDA.**

DATA: 12/11/2014

VALOR R\$: 6.629.619,13 (seis milhões, seiscentos e vinte e nove mil seiscentos e

ELEMENTO DESPESA: 4.4.90.00.00.00.00.00 - Aplicações Diretas

HISTORICO:  
Despesas orçamentárias decorrentes da CONCORRÊNCIA PÚBLICA nº. 004/2013.  
Objeto: construção do estacionamento anexo ao teatro da Assembleia Legislativa do  
estado de Mato Grosso, com fornecimento de todo material, ferramental,  
equipamentos e mão de obra necessários à execução completa dos serviços nas  
condições e especificações do edital e seus anexos.  
CONTRATO Nº. 001/SCCC/ALMT/2014.  
Conforme memorando nº. 476/2014 - 1ª Secretaria/ALMT.

*Comprovante*

14/11/2014

Dados do Beneficiário

Inscrição : 04.603.651/0001-27  
Beneficiário : TIRANTE CONSTRUTORA E CONSULTORIA LTDA  
Banco : 104 - CAIXA ECONOMICA FEDERAL  
Agência : 149-6 - 1496 - Agencia 1496  
Conta Corrente : 000.001.224-1  
Folha de pagamento : Não

Dados do empenho

Número da OB : OB140006899  
Número do empenho : 001877/2014  
Situação atual : Incluído no movimento  
Data do pagamento : 14/11/2014  
Valor do pagamento : 340.191,05  
Observação : REF. 6A SEXTA MED. N. FISCAL E109-C-04  
Tipo da despesa : PAGAMENTO DE OBRAS  
Órgão emissor : OBN ASSEMBLEIA  
Agência débito : 3.834-2  
Conta de débito : 000.005.178-0

Histórico

Data	Relação	Ocorrência
------	---------	------------

## ASSEMBLEIA LEGISLATIVA

Ordem de Pagamento

PLANEJAMENTO ORÇAMENTO E FINANÇAS

C.N.P.J.: 03.929.049/0001-11

Município: CUIABÁ

Data: 14/11/2014

N. da Ordem: 5236/14

Total

Processo:

Nº AF/Ano:

Vencimento: 14/11/2014

Órgão: 01 - ASSEMBLEIA LEGISLATIVA  
Unidade: 01.01 - ASSEMBLEIA LEGISLATIVA  
Funcional: 01.031.0145 - Ação Legislativa  
Projeto/Atividade: 3.793 - Ampliação e Reforma do Espaço Físico  
Elemento: 4.4.90.51.91.00.00.00.0100 - Obras Em Andamento  
Cód. Detalham.: 0 - RECURSOS DO TESOURO - ORDINARIOS  
Recurso.: 0100 - RECURSOS DO TESOURO - ORDINARIOS

Número do empenho:	1877	Pagamentos anteriores:	6.089.428,08
Valor do empenho:	6.629.519,13	Valor da ordem:	540.191,05
Valor anulado:	0,00	Valor Anulado:	0,00
Total (A):	6.629.519,13	Total (B):	6.629.619,13
		Saldo (A - B):	0,00

Credor: 10021 TIRANTE CONSTRUTORA E CONSULTORIA LTDA

Endereço: Rua Barão de Melgaço, 2350

C.N.P.J.: 04.603.651/0001-27

Banco:

Cidade: CENTRO SUL

Inscr. Est./Ident. Prof.:

UF: MT

Agência:

Conta Corrente:

Esp. Locação:

Despesas orçamentárias decorrentes da CONCORRÊNCIA PÚBLICA nº. 004/2013.

Objeto: construção do estacionamento anexo ao teatro da Assembleia Legislativa do estado de Mato Grosso, com fornecimento de todo material, ferramental, equipamentos e mão de obra necessários à execução completa dos serviços nas condições e especificações do edital e seus anexos.

CONTRATO Nº. 001/SCCC/ALMT/2014

Conforme memorando nº. 476/2014 - 1ª Secretaria/ALMT

NFE Nº 109

Fonte de recursos: Ordinário

Total geral: 540.191,05

Fica autorizado o pagamento de 540.191,05 (quinhentos e quarenta mil cento e noventa e um reais e cinco centavos)

A despesa foi devidamente liquidada conforme legislação vigente.

JOEL EVANGELISTA DOS SANTOS  
SECRETÁRIO ORÇ. E FINANÇAS

Descontos:

0,00

Total de descontos:

0,00

Líquido a pagar: 540.191,05

Recursos:

Conta Banco

9977 MT - ASSEMBLEIA - MOVIMENTO BB C/C 5.178-0

Cheque/Dado

08140006898

Valor

540.191,05

Ordem de pagamento: Em 14/11/2014 pague-se a importância acima processada

DEP. MAURO SAVI  
ORDENADOR DE DESPESA

acibo: Em 14/11/2014 recebi(emos) a importância acima processada

R.G.:

Certifico haver pago a importância acima

Credor

LAYTON MAURO CORRÊA FORTES  
GERENTE DIVISÃO DE FINANÇAS

NELSON DIVINO DA SILVA  
CONTADOR - CRC/MT 5502/O-8



Dados do Beneficiário

Inscrição : 04.603.651/0001-27 \*  
Beneficiário : TIRANTE CONSTRUTORA E CONSULTORIA LTDA \*  
Banco : 104 - CAIXA ECONOMICA FEDERAL \*  
Agência : 149-6 - 1496 - Agência 1496 \*  
Conta Corrente : 000.001.224-1 \*\*  
Folha de pagamento : Não

Dados do empenho

Número da OB : 08140006898  
Número do empenho : 001877/2014  
Situação atual : Incluído no movimento  
Data do pagamento : 14/11/2014 \*  
Valor do pagamento : 491.222,33 \*  
Observação : REF. SA SEXTA MED.N.FISCAL E109-C-04  
Tipo da despesa : PAGAMENTO DE OBRAS  
Órgão emissor : OBN ASSEMBLEIA  
Agência débito : 3.834-2  
Conta de débito : 000.003.178-0

Histórico

Data	Relação	Ocorrência
------	---------	------------

## ASSEMBLEIA LEGISLATIVA

### Ordem de Pagamento

PLANEJAMENTO ORÇAMENTO E FINANÇAS

C.N.P.J.: 03.929.048/0001-11

Município: CUIABÁ

Date: 14/11/2014

N. da Ordem: 5235/14

Parcial

Processo :

N° AF/Ann:

Vencimento: 14/11/2014

Órgão:	01
Unidade:	01.01
Funcional:	01.031.0145
Projeto/Atividade:	3.793
Elemento:	4.4.90.51.91.00.00.00.0100
Cód. Detalham:	0
Recurso:	0100

- ASSEMBLÉIA LEGISLATIVA
- ASSEMBLÉIA LEGISLATIVA
- Ação Legislativa
- Ampliação e Reforma do Espaço Físico
- Obras Em Andamento
- RECURSOS DO TESOURO - ORDINARIOS
- RECURSOS DO TESOURO - ORDINARIOS

Número do empenho :	1877
Valor do empenho :	6.629.619,13
Valor anulado :	0,00
Total ( A ) :	6.629.619,13

Pagamentos anteriores :	5.598.205,75
Valor da ordem :	491.222,33
Valor Anulado :	0,00
Total ( B ) :	6.089.428,08
Saldo ( A - B ) :	-540.191,05

Credor:	10021	TIRANTE CONSTRUTORA E CONSULTORIA LTDA
---------	-------	--

Endereço: Rua Barão de Melgaco, 2350

C.N.P.J.: 04.603.651/0001-27

Banco:

Cidade CENTRO SUL

Inscr. Est./Ident. Prof.:

Agência:

UF: MT

Conta Corrente:

...ação

Despesas orçamentárias decorrentes da CONCORRÊNCIA PÚBLICA nº. 004/2013.

Objeto: construção do estacionamento anexo ao teatro da Assembleia Legislativa do estado de Mato Grosso, com fornecimento de todo material, ferramental, equipamentos e mão de obra necessários à execução completa dos serviços nas condições e especificações do edital e seus anexos.

CONTRATO Nº 001/SCCG/ALMT/2014.

Conforme memorando nº. 476/2014 - 1ª Secretaria/ALMT.

WFE, N° 109

\*fonte de recursos : Ordinário

Total geral : 481.222,33

Fica autorizado o pagamento de 491.222,33 (quatrocentos e noventa e um mil duzentos e vinte e dois reais e trinta e três centavos).

A despesa foi devidamente liquidada conforme legislação vigente.

JOEL EVANGELISTA DOS SANTOS  
SECRETARIO ORÇ. E FINANÇAS

Descartes:

5.50

Total de descuentos:	0.00	Líquido a pagar:	491.222,33
----------------------	------	------------------	------------

## Recursos

Conta	Banco
9977	MT - ASSEMBLEIA - MOVIMENTO BB C/C 5.178-0

Cheque/Docto	Valor
QB140006898	491.222,33

Ordem de pagamento Em 14/11/2014 pague-se a importância acima processada

DEP. MAURO SAVI  
ORDENADOR DE DESPESA

Recibo : Em 14/11/2014 recebi(emos) a importância acima processada

R.G.:

Credar

Certifico haver pago a importância acima

CLAYTON MATEO CORRÊA FORTES NELSON DIVINO DA SILVA

---

Dados do Beneficiário

Inscrição : 04.603.651/0001-27  
Beneficiário : TIRANTE CONSTRUTORA E CONSULTORIA LTDA  
Banco : 104 - CAIXA ECONOMICA FEDERAL  
Agência : 149-6 - 1496 - Agencia 1496  
Conta Corrente : 000.001.224-1  
Folha de pagamento : Não

---

Dados do empenho

Número da OB : 08140006897  
Número do empenho : 001877/2014  
Situação atual : Incluído no movimento  
Data do pagamento : 14/11/2014  
Valor do pagamento : 585.601,23  
Observação : REF. 6A SEXTA MED. N. FISCAL E109-C-04  
Tipo da despesa : PAGAMENTO DE OBRAS  
Órgão emissor : OBN ASSEMBLEIA  
Agência débito : 3.834-2  
Conta de débito : 000.005.178-0

---

Histórico

Data	Relação	Ocorrência
------	---------	------------

---

MATO GROSSO  
ASSEMBLEIA LEGISLATIVA

Ordem de Pagamento

PLANEJAMENTO ORÇAMENTO E FINANÇAS

C.N.P.J.: 03.929.049/0001-11

Município: CUIABÁ

Data: 14/11/2014

N. da Ordem: 5234/14

Parcial

Processo:

Nº AF/Ano:

Vencimento: 14/11/2014

Órgão: 01 - ASSEMBLEIA LEGISLATIVA  
Unidade: 01.01 - ASSEMBLEIA LEGISLATIVA  
Funcional: 01.031.0145 - Ação Legislativa  
Projeto/Atividade: 3.793 - Ampliação e Reforma do Espaço Físico  
Elemento: 4.4.90.51.91.00.00.00.0100 - Obras Em Andamento  
Cód. Detalham.: 0 - RECURSOS DO TESCOURO - ORDINARIOS  
Recurso: 0100 - RECURSOS DO TESCOURO - ORDINARIOS

Número do empenho:	1877	Pagamentos anteriores:	5.012.604,62
Valor do empenho:	5.629.619,13	Valor da ordem:	585.601,23
Valor anulado:	0,00	Valor Anulado:	0,00
Total (A):	5.629.619,13	Total (B):	5.598.205,75
		Saldo (A - B):	1.031.413,38

Credor: 10021 TIRANTE CONSTRUTORA E CONSULTORIA LTDA

Endereço: Rua Barão de Melgaço, 2350

C.N.P.J.: 04.503.651/0001-27

Banco:

Cidade: CENTRO SUL

Inscr.Est./Ident.Prof.:

UF: MT

Agência:

Conta Corrente:

Espe. cação:

Despesas orçamentárias decorrentes da CONCORRÊNCIA PÚBLICA nº 004/2013.

Objeto: construção do estacionamento anexo ao teatro da Assembleia Legislativa do estado de Mato Grosso, com fornecimento de todo material, ferramental, equipamentos e mão de obra necessários à execução completa dos serviços nas condições e especificações do edital e seus anexos.

CONTRATO Nº 001/SCCC/ALMT/2014.

Conforme memorando nº 476/2014 - 1ª Secretaria/ALMT.

NFE: Nº 109

Fonte de recursos: Ordinário

Total geral 585.601,23

Fica autorizado o pagamento de 585.601,23 (quinhentos e oitenta e cinco mil seiscentos e um reais e vinte e três centavos).

A despesa foi devidamente liquidada conforme legislação vigente.

JOEL EVANGELISTA DOS SANTOS  
SECRETARIO ORÇ. E FINANÇAS

Descontos:

0,00

Total de descontos

0,00

Líquido a pagar: 585.601,23

Recursos:

Conta Banco

9977 MT - ASSEMBLEIA - MOVIMENTO BB C/C 5 178-0

Cheque/Docto

CB140006597

Valor

585.601,23

Ordem de pagamento: Em 14/11/2014 pague-se a importância acima processada

DEP. MAURO SAVI

ORDENADOR DE DESPESA

Recibo: Em 14/11/2014 receb(emos) a importância acima processada

R.G.:

Credor

Certifico haver pago a importância acima.

LAYTON MAURO CORRÊA FORTES  
REFERENTE DIVISÃO DE FINANÇAS

NELSON DIVINO DA SILVA  
CONTADOR - CRC/MT 5502/0-8



Dados do Beneficiário

Inscrição : 04.603.651/0001-27 ✓  
Beneficiário : TIRANTE CONSTRUTORA E CONSULTORIA LTDA ✓  
Banco : 104 - CAIXA ECONOMICA FEDERAL ✓  
Agência : 149-6 - 1496 - Agencia 1496 ✓  
Conta Corrente : 000.001.224-1 ✓  
Folha de pagamento : Não

Dados do empenho

Número da OB : OB140006896 ✓  
Número do empenho : 001877/2014 ✓  
Situação atual : Incluído no movimento  
Data do pagamento : 14/11/2014 ✓  
Valor do pagamento : 665.400,12 ✓  
Observação : REF. 6A SEXTA MED.N.FISCAL E109-C-04  
Tipo da despesa : PAGAMENTO DE OBRAS  
Órgão emissor : OBN ASSEMBLEIA  
Agência débito : 3.834-2  
Conta de débito : 000.005.178-0 ✓

Histórico

Data	Relação	Ocorrência
------	---------	------------



# ASSEMBLEIA LEGISLATIVA

Ordem de Pagamento

PLANEJAMENTO ORÇAMENTO E FINANÇAS

C.N.P.J.: 03.929.049/0001-11

Município: CUIABÁ

Data: 14/11/2014  
N. da Ordem: 5233/14  
Parcial  
Processo:  
Nº AF/Ano:  
Vencimento: 14/11/2014

Órgão: 01 - ASSEMBLÉIA LEGISLATIVA  
Unidade: 01.01 - ASSEMBLÉIA LEGISLATIVA  
Funcional: 01.031.0145 - Ação Legislativa  
Projeto/Atividade: 3.793 - Ampliação e Reforma do Espaço Físico  
Elemento: 4.4.90.51.91.00.00.00.0100 - Obras Em Andamento  
Cód. Detalham.: 0 - RECURSOS DO TESOIRO - ORDINARIOS  
Recurso: 0100 - RECURSOS DO TESOIRO - ORDINARIOS

Número do empenho:	1877	Pagamentos anteriores:	4.347.204,40
Valor do empenho:	6.629.619,13	Valor da ordem:	665.400,12
Valor anulado:	0,00	Valor Anulado:	0,00
Total (A):	6.629.619,13	Total (B):	5.012.604,52
		Saldo (A - B):	1.617.014,61

Credor: 10021 TIRANTE CONSTRUTORA E CONSULTORIA LTDA.

Endereço: Rua Barão de Melgaço, 2350

C.N.P.J.: 04.603.651/0001-27

Banco:

Cidade: CENTRO SUL

Inscr. Est./Ident. Prof.:

Agência:

Conta Corrente:

UF: MT

Especificação:

Despesas orçamentárias decorrentes da CONCORRÊNCIA PÚBLICA nº. 004/2013.

Objeto: construção do estacionamento anexo ao teatro da Assembleia Legislativa do estado de Mato Grosso, com fornecimento de todo material, ferramental, equipamentos e mão de obra necessários à execução completa dos serviços nas condições e especificações do edital e seus anexos.

CONTRATO Nº. 001/SCCC/ALMT/2014.

Conforme memorando nº. 476/2014 - 1ª Secretaria/ALMT.

NFE: Nº 109

Fonte de recursos: Ordinário

Total geral: 665.400,12

Fica autorizado o pagamento de 665.400,12 (seiscentos e sessenta e cinco mil quatrocentos reais e doze centavos)

A despesa foi devidamente liquidada conforme legislação vigente.

JOEL EVANGELISTA DOS SANTOS  
SECRETÁRIO ORÇ. E FINANÇAS

Descontos:

0,00

Total de descontos:

0,00

Líquido a pagar:

665.400,12

Recursos:

Conta Banco

9977 MT - ASSEMBLÉIA - MOVIMENTO BB C/C 5.178-0

Cheque/Docto

OB140006896

Valor

665.400,12

Ordem de pagamento: Em 14/11/2014, pague-se a importância acima processada

DEP. MAURO SAVI

ORDENADOR DE DESPESA

Recibo: Em 14/11/2014 recebi(emos) a importância acima processada

R.G.:

Credor

Certifico haver pago a importância acima.

CLAYTON MAURO CORRÊA FORTES

GERENTE DIVISÃO DE FINANÇAS

NELSON DIVINO DA SILVA

CONTADOR - CRC/MT 5502/0-8

Dados do Beneficiário

Inscrição : 04.603.851/0001-27  
Beneficiário : TIRANTE CONSTRUTORA E CONSULTORIA LTDA  
Banco : 104 - CAIXA ECONOMICA FEDERAL  
Agência : 149-6 - 1496 - Agencia 1496  
Conta Corrente : 000.001.224-1  
Folha de pagamento : Não

Dados do empenho

Número da OB : OB140006895  
Número do empenho : 001877/2014  
Situação atual : Incluído no movimento  
Data do pagamento : 14/11/2014  
Valor do pagamento : 535.071,43  
Observação : REF.6A SEXTA MED.N.FISCAL E109-C-04  
Tipo de despesa : PAGAMENTO DE OBRAS  
Órgão emissor : ORN ASSEMBLEIA  
Agência débito : 3.834-2  
Conta de débito : 000.005.178-0

Histórico

Data	Relação	Ocorrência
------	---------	------------

## ASSEMBLEIA LEGISLATIVA

Ordem de Pagamento

PLANEJAMENTO ORÇAMENTO E FINANÇAS

C.N.P.J.: 03.929.049/0001-11

Município: CUIABÁ

Data: 14/11/2014

N. da Ordem: 5232/14

Parcial

Processo:

Nº AF/Ano:

Vencimento: 14/11/2014

Órgão:	01	- ASSEMBLÉIA LEGISLATIVA
Unidade:	01.01	- ASSEMBLÉIA LEGISLATIVA
Funcional:	01.031.0145	- Ação Legislativa
Projeto/Atividade:	3.793	- Ampliação e Reforma do Espaço Físico
Elemento:	4.4.90.51.91.00.00.00.0100	- Obras Em Andamento
Cód. Detalham.:	0	- RECURSOS DO TESOIRO - ORDINARIOS
Recurso:	0100	- RECURSOS DO TESOIRO - ORDINARIOS

Numero do empenho:	1877	Pagamentos anteriores:	3.812.132,97
Valor do empenho:	6.629.619,13	Valor da ordem:	535.071,43
Valor anulado:	0,00	Valor Anulado:	0,00
Total (A):	6.629.619,13	Total (B):	4.347.204,40
		Saldo (A - B):	2.282.414,73

Credor: 10021 TIRANTE CONSTRUTORA E CONSULTORIA LTDA

Endereço: Rua Barão de Melgaço, 2350

Cidade: CENTRO SUL

UF: MT

C.N.P.J.: 04.603.651/0001-27

Inscr. Est./Ident. Prof.:

Banco:

Agência:

Conta Corrente:

Esp. Locação:

Despesas orçamentárias decorrentes da CONCORRÊNCIA PÚBLICA nº. 004/2013.

Objeto: construção do estacionamento anexo ao teatro da Assembleia Legislativa do estado de Mato Grosso, com fornecimento de todo material, ferramental, equipamentos e mão de obra necessários à execução completa dos serviços nas condições e especificações do edital e seus anexos.

CONTRATO Nº. 001/SCCC/ALMT/2014.

Conforme memorando nº. 478/2014 - 1ª Secretária/ALMT.

NFE. Nº 109

Fonte de recursos: Ordinário

Total geral: 535.071,43

Fica autorizado o pagamento de 535.071,43 (quinhentos e trinta e cinco mil setenta e um reais e quarenta e três centavos).

A despesa foi devidamente liquidada conforme legislação vigente.

JOEL EVANGELISTA DOS SANTOS  
SECRETÁRIO ORÇ. E FINANÇAS

Descontos:

0,00

Total de descontos:

0,00

Líquido a pagar: 535.071,43

Recursos:

Conta Banco

Cheque/Docto

Valor

9577 MT - ASSEMBLEIA - MOVIMENTO BB C/C 5.178-0

08140006895

535.071,43

Ordem de pagamento: Em 14/11/2014 pague-se a importância acima processada

DEP. MAURO SAVI  
ORDENADOR DE DESPESA

Recibo: Em 14/11/2014 recebemos a importância acima processada

R.G.:

Credor

Certifico haver pago a importância acima.

CLAYTON MAURO CORRÊA FORTES  
GERENTE DIVISÃO DE FINANÇASNELSON DIVINO DA SILVA  
CONTADOR - CRC/MT 5502/0-8

Dados do Beneficiário

Inscrição : 04.346.379/0001-47  
Beneficiário : CECM DOS SERVIDORES DO PODER LEGISLATIVO MATO GROS  
Banco : 001 - BANCO DO BRASIL S.A.  
Agência : 3.325-1 - 33251 - Agencia 33251  
Conta Corrente : 000.016.363-5  
Folha de pagamento : Não

Dados do empenho

Número da OB : OB140006900  
Número do empenho : 001877/2014  
Situação atual : Incluído no movimento  
Data do pagamento : 14/11/2014  
Valor do pagamento : 57.499,72  
Observação : ISSQN NOV/2014-NFE109-TIRANTE CONST  
Tipo da despesa : PAGAMENTO DE FATURA ISSQN  
Órgão emissor : OBN ASSEMBLEIA  
Agência débito : 3.834-2  
Conta de débito : 000.005.178-0

Histórico

Data	Relação	Ocorrência
------	---------	------------



**ASSEMBLEIA LEGISLATIVA**

Despesa Extra - Orçamentária

ANEJAMENTO ORÇAMENTO E FINANÇAS

N.P.J.: 03.029.049/0001-11

Início: CUIABÁ

Data: 14/11/2014

Número D. E.: 2685/14

Processo:

gem: 21174 - ISSQN - PREFEITURA CUIABÁ

ção:

idade:

nte de Recursos: 0100 - RECURSOS DO TESOURO - ORDINARIOS

alçamento: 000000 - Sem detalhamento das destinações de recursos

cebimento inicial: 0,00

3.041.792,82

Pagamentos anteriores: 2.978.065,50

Valor da D. E.: 57.499,72

Valor Anulado: 0,00

al (A): 3.041.792,82

Total (B): 3.035.565,31

Saldo (A - B): 8.227,51

edor: 10246 - PREFEITURA MUNICIPAL DE CUIABÁ

derego:

Cidade: CUIABÁ

UF: MT

P.F. 999.999.999-99

Inscr. Est./Ident. Prof.:

nta Bancária do Credor:

pecificação:

nte serviços prestados com obras, reformas e ampliações do prédio da AL MT.

ursos financeiros: Próprios

uidação:

claro que o (Material/Serviço) foi (Fornecido/Prestado).

Responsável

Data: 14/11/2014

a autorizado o pagamento de 57.499,72 (cinquenta e sete mil quatrocentos e noventa e nove reais e setenta e dois centavos).

ntabilização: Esta D.E. foi devidamente processada no Depto de Contabilidade em 14/11/2014.

JOEL EVANGELISTA DOS SANTOS  
SECRETÁRIO ORÇ. E FINANÇAS

escontos: INSS: 0,00

Outros desc. extraorçamentários: 0,00

IRRF: 0,00

Outros desc. orçamentários: 0,00

Total de descontos: 0,00

Líquido a pagar: 57.499,72

recursos:

Conta Banco

Num. Documento

Valor

9977 MT - ASSEMBLEIA - MOVIMENTO BB C/C 5.178-0

CB140006900

57.499,72

dem de pagamento: Em 14/11/2014, pague-se a importância acima processada

DEP. MAURO SAVI

ORDENADOR DE DESPESA

cibo: Em 14/11/2014 recebi(emos) a importância acima processada.

Credor

ertifico haver pago a importância acima.

CLAYTON MACEDO CORRÊA FORTES  
GERENTE DIVISÃO DE FINANÇAS

NELSON DIVINO DA SILVA

CONTADOR - CRC/MT 5502/0-8



**Prefeitura Municipal de Cuiabá**

Diretoria de Receitas Mobiliárias - Coordenadoria do Issqn - CNPJ: 03.533.064/0001-46  
Avenida Tenente Coronel Duarte, 1234 - Centro  
78000000 - Cuiabá/MT

**Recibo do Sacado**

Data Emissão	17/11/2014
Nº da Guia de Recolhimento	1402223204
Vencimento	22/12/2014

**D.A.M - DOCUMENTO DE ARRECAÇÃO MUNICIPAL**

Razão Social  
Assembleia Legislativa do Estado de Mato Grosso

Inscrição Municipal  
117156

CPF/CNPJ  
03.929.049/0001-11

Data de Vencimento	Nº do Lancto.	Descrição	Valor Principal	Correção	Juros	Multa	Total
22/12/2014	1403405126	Ref. a 11/2014 ISSQN Prest. Serv Retido	57.499,72	0,00	0,00	0,00	57.499,72
A NOTA DIGITAL AVULSA SOMENTE SERÁ ENTREGUE APÓS A CONFIRMAÇÃO DA BAIXA BANCÁRIA NO SISTEMA.							
			57.499,72	0,00	0,00	0,00	57.499,72

910008931500 121214 025 0139...57.499,72 0401

Assembleia Legislativa do Estado de Mato Grosso

Insc. Municipal: 117156 - CNPJ: 03.929.049/0001-11

Sistema Nota Control®

Recibo de Retenção do ISSQN

Prestador do Serviço

Nome / Razão Social	CPF / CNPJ	Insc. Municipal
Tirante Construtora e Consultoria Ltda - Epp	04.803.651/0001-27	75839

Data Emissão	Modelo do Documento	Nº Documento	Valor Doc.	Valor Deduc.	Valor Tribut.	Aliquota	Imposto
13/11/2014	NOTA FISCAL DE SERVIÇO ELETRÔNICA - NFS-E	109	2.874.985,88	0,00	1.149.994,35	5,00%	57.499,72

Na qualidade de Responsável Tributário, procedemos à retenção correspondente ao valor do ISSQN (Imposto Sobre Serviços de Qualquer Natureza) conforme demonstrativo acima, a ser recolhido aos cofres da Fazenda Pública do Município.

Cuiabá - MT, 17 de novembro de 2014.

Assembleia Legislativa do Estado de Mato Grosso

38 2D C8 26 9E 6F 16 DD - E4 F7 7B C7 7 E8 9 71 - D B5 E6 C9 FA 12 83 19

Via do Responsável Tributário

Assembleia Legislativa do Estado de Mato Grosso

Insc. Municipal: 117156 - CNPJ: 03.929.049/0001-11

Sistema Nota Control®

Recibo de Retenção do ISSQN

Prestador do Serviço

Nome / Razão Social	CPF / CNPJ	Insc. Municipal
Tirante Construtora e Consultoria Ltda - Epp	04.803.651/0001-27	75839

Data Emissão	Modelo do Documento	Nº Documento	Valor Doc.	Valor Deduc.	Valor Tribut.	Aliquota	Imposto
13/11/2014	NOTA FISCAL DE SERVIÇO ELETRÔNICA - NFS-E	109	2.874.985,88	0,00	1.149.994,35	5,00%	57.499,72

Na qualidade de Responsável Tributário, procedemos à retenção correspondente ao valor do ISSQN (Imposto Sobre Serviços de Qualquer Natureza) conforme demonstrativo acima, a ser recolhido aos cofres da Fazenda Pública do Município.

Cuiabá - MT, 17 de novembro de 2014.

Assembleia Legislativa do Estado de Mato Grosso

38 2D C8 26 9E 6F 16 DD - E4 F7 7B C7 7 E8 9 71 - D B5 E6 C9 FA 12 83 19

Via do Prestador do Serviço

**Prefeitura Municipal de Cuiabá**

Diretoria de Receitas Mobiliárias - Coordenadoria do Issqn - CNPJ: 03.533.064/0001-48  
Avenida Tenente Coronel Duarte, 1234 - Centro  
78000000 - Cuiabá/MT

**Recibo do Sacado**

Data Emissão **17/11/2014**  
Nº da Guia de Recolhimento **1402223204**  
Vencimento **22/12/2014**

**D.A.M - DOCUMENTO DE ARRECAÇÃO MUNICIPAL**

Razão Social **Assembleia Legislativa do Estado de Mato Grosso** Inscrição Municipal **117156** CPF/CNPJ **03.929.049/0001-11**

Data de Vencimento	Nº do Lancto.	Descrição	Valor Principal	Correção	Juros	Multa	Total
22/12/2014	1403405126	Ref. a 11/2014 ISSQN Prest. Serv. Retido	57.499,72	0,00	0,00	0,00	57.499,72
A NOTA DIGITAL AVULSA SOMENTE SERÁ ENTREGUE APÓS A CONFIRMAÇÃO DA BAIXA BANCÁRIA NO SISTEMA			57.499,72	0,00	0,00	0,00	57.499,72

Autenticação Mecânica

Corte aqui

<b>BANCO DO BRASIL</b>		001-9		00198.18657 00000.000141 02223.204211 2 62850005749972	
Local de Pagamento				Vencimento	
Pagável em qualquer banco até o vencimento.				22/12/2014	
Cedente				Agência/Código Cedente	
Prefeitura Municipal de Cuiabá				36342/50025-3	
Avenida Tenente Coronel Duarte, 1234 - Centro					
78000000 - Cuiabá/MT					
Data do Documento	Nº do Documento	Espécie Doc.	Acerto	Data do Processamento	Nosso Número
17/11/2014	1402223204	RC-CI	N	17/11/2014	00000001402223204-7
Uso do Banco	Carteira	Espécie Moeda	Quantidade	Valor	( = ) Valor do Documento
	18	R\$			57.499,72
Instruções de Responsabilidade do Cedente				( - ) Desconto	
NÃO RECEBER APÓS O VENCIMENTO. NÃO PAGÁVEL NOS CORREIOS (ECT).				( - ) Outras Deduções / Abatimento	
A NOTA DIGITAL AVULSA SOMENTE SERÁ ENTREGUE APÓS A CONFIRMAÇÃO DA BAIXA BANCÁRIA NO SISTEMA.				( + ) Mora / Multa / Juros	
EXIJA NOTA FISCAL DE SERVIÇOS. GANHE PRÊMIOS EM DINHEIRO E DESCONTO NO IPTU. ACESSE O SITE : WWW.NOTACUIABANA.COM.BR				( + ) Outros Acréscimos	
				( = ) Valor Cobrado	
				57.499,72	
Sacado					
Assembleia Legislativa do Estado de Mato Grosso					
Avenida Andre Antonio Maggi, S/N - Lote 06, Setor a - Centro Político Administrativo					
78049065 - Cuiabá/MT					

Autenticação Mecânica - Ficha de Compensação





**ASSEMBLEIA LEGISLATIVA**

Ordem de Pagamento

PLANEJAMENTO ORÇAMENTO E FINANÇAS

N.P.J.: 03.929.049/0001-11

Município: CUIABÁ

Data: 13/11/2014

N. da Ordem: 5216/14

Parcial

Processo:

Nº AF/Ano:

Vencimento: 13/11/2014

Orgão: 01 - ASSEMBLEIA LEGISLATIVA  
Unidade: 01.01 - ASSEMBLEIA LEGISLATIVA  
Funcional: 01.031.0145 - Ação Legislativa  
Projeto/Atividade: 3.753 - Ampliação e Reforma do Espaço Físico  
Elemento: 4.4.90.51.91.00.00.00.0100 - Obras Em Andamento  
Mod. Detalham.: 0 - RECURSOS DO TESOIRO - ORDINARIOS  
Recurso: 0100 - RECURSOS DO TESOIRO - ORDINARIOS

Número do empenho: 1877

Valor do empenho: 6.629.619,13

Valor anulado: 0,00

Total (A): 6.629.619,13

Pagamentos anteriores: 75.092,67

Valor da ordem: 57.499,72

Valor Anulado: 0,00

Total (B): 132.592,39

Saldo (A - B): 6.497.026,74

Credor: 10021 TIRANTE CONSTRUTORA E CONSULTORIA LTDA.

Endereço: Rua Barão de Melgaço, 2350

N.P.J.: 04.603.661/0001-27

Banco:

Cidade: CENTRO SUL

Inscr.Est./Ident.Prof.:

Agência

UF: MT

Conta Corrente:

Especificação:

Atenções referentes a liquidação 3665 do empenho 1877: Despesas orçamentárias decorrentes da CONCORRÊNCIA PÚBLICA nº. 004/2013, objeto: construção do estacionamento anexo ao teatro da Assembleia Legislativa do estado de Mato Grosso, com fornecimento de todo material, ferramental, equipamentos e mão de obra necessários à execução completa dos serviços nas condições e especificações do edital e seus anexos. CONTRATO Nº. 001/SCCC/ALMT/2014. conforme memorando nº. 476/2014 - 1ª Secretaria/ALMT, FE. Nº 109

Fonte de recursos: Ordinario

Total geral: 57.499,72

Fica autorizado o pagamento de 57.499,72 (cinquenta e sete mil quatrocentos e noventa e nove reais e setenta e dois centavos)

A despesa foi devidamente liquidada conforme legislação vigente.

JOEL EVANGELISTA DOS SANTOS  
SECRETÁRIO ORÇ. E FINANÇAS

Descontos:

021174 ISSQN - PREFEITURA CUIABA

57.499,72

Total de descontos:

57.499,72

Líquido a pagar: 0,00

Recursos:

Conta Banco

Cheque/Dócto

Valor

Ordem de pagamento: Em 13/11/2014 pague-se a importância acima processada.

DEP. MAURO SAVI  
ORDENADOR DE DESPESA

Recebido: Em 13/11/2014 recebi(emos) a importância acima processada

R.G.:

Credor

Declaro haver pago a importância acima.

VITON MAURO CORRÊA FORTE: NELSON DIVINO DA SILVA  
CHEFE DIVISÃO DE FINANÇAS CONTADOR - CRC/MT 5502/0-8

## ASSEMBLEIA LEGISLATIVA

Nota de Liquidação

PLANEJAMENTO ORÇAMENTO E FINANÇAS

C.N.P.J.: 03.929.049/0001-11

Município: CUIABÁ

Data:

13/11/2014

Nº da Liquidação:

3665/14

Ordinário

Processo:

Órgão: 01 - ASSEMBLEIA LEGISLATIVA  
 Unidade: 01.01 - ASSEMBLEIA LEGISLATIVA  
 Funcional: 01.031.0145 - Ação Legislativa  
 Projeto/Atividade: 3.793 - Ampliação e Reforma do Espaço Físico  
 Elemento: 4.4.90.51.91.00.00.00.0100 - Obras Em Andamento  
 Cod. Detalham.: 0 - Sem detalhamento das destinações de recursos  
 Código reduzido: 000008

Numero do empenho: 1877/14  
 Valor do empenho: 6.629.619,13  
 Valor Anulado: 0,00  
 Total (A): 6.629.619,13

Liquidações Anteriores: 3.754.833,26  
 Valor da liquidação: 2.874.985,88  
 Valor Anulado: 0,00  
 Total (B): 6.629.619,13  
 Saldo (A - B): 0,00

Credor: 10021 TIRANTE CONSTRUTORA E CONSULTORIA LTDA

Endereço: Rua Barão de Melgaço, 2350

Cidade: CENTRO SUL

C.N.P.J.: 04-603-651/0001-27

Inscr. Est./Ident. Prof.:

UF: MT

Especificação: T

Despesas orçamentárias decorrentes da CONCORRÊNCIA PÚBLICA nº. 004/2013.

Objeto: construção do estacionamento anexo ao teatro da Assembleia Legislativa do estado de Mato Grosso, com fornecimento de todo material, ferramental, equipamentos e mão de obra necessários à execução completa dos serviços nas condições e especificações do edital e seus anexos.

CONTRATO Nº 001/SCCC/ALMT/2014.

Conforme memorando nº. 476/2014 - 1ª Secretaria/ALMT,

NFE, Nº 109

Fonte de recursos: Ordinário

Total geral: 2.874.985,88

Liquidação:

Fica liquidada a importância de 2.874.985,88 (dois milhões, oitocentos e setenta e quatro mil novecentos e oitenta e cinco reais e oitenta e oito centavos)

Fundamento legal:

Data:

Modal. licitação: Concorrência p/ Compras e Serviços

Número:

00

Data: 27/12/2013

Contrato:

Data:

Declaro para os devidos fins que o (material/serviço) foi (fornecido/prestado)

Responsável

Data: 13/11/2014

CLAYTON MAURO CORRÊA FORTES  
 GERENTE DIVISÃO DE FINANÇAS

JOEL EVANGELISTA DOS SANTOS  
 SECRETÁRIO ORÇ. E FINANÇAS

DEP. MAURO SÁVI  
 ORDENADOR DE DESPESA

NEI SÔN DIVINO DA SILVA  
 CONTADOR - CRC/MT 5502/0-8



	<b>Prefeitura Municipal de Cuiabá</b> <b>Secretaria Municipal de Fazenda</b> Fone: (65) 3317-5600 - <a href="http://www.cuiaba.mt.gov.br/">http://www.cuiaba.mt.gov.br/</a>		Série do Documento <b>Nota Fiscal de Serviço Eletrônica - NFS-e</b>
---	---	--	--

<b>Tirante Construtora e Consultoria Ltda - Epp</b> <b>Tirante Construtora e Consultoria</b> Rua Barão de Melgaço, 2350 - SL 211 EDF SARAÓ CENTER - Centro Sul CEP: 78000-800 - Fone: 658243707 - Cuiabá - MT <a href="mailto:contar@terra.com.br">contar@terra.com.br</a> Inscrição Municipal: 75839 - CPF/CNPJ: 04.603.651/0001-27	
---	--

<b>Identificação da Nota Fiscal Eletrônica</b>			
Natureza da Operação <b>Tributação no município</b>	Data de Emissão da NFS-e <b>13/11/2014 08:50:47</b>	Código de Verificação de Autenticidade <b>D8 92 91</b>	Número da Nota Fiscal <div style="border: 1px solid black; border-radius: 50%; width: 40px; height: 40px; display: flex; align-items: center; justify-content: center; margin: 0 auto;"> <b>109</b> </div>
Número do RPS	Série do RPS	Data de Emissão do RPS	
Consulte a autenticidade deste documento acessando o site: <a href="http://www.issnetonline.com.br">www.issnetonline.com.br</a>			

<b>Dados do Tomador de Serviços</b>			
CNPJ/CPF <b>03.929.049/0001-11</b>	Inscrição Municipal <b>117156</b>	Razão Social <b>Assembleia Legislativa do Estado de Mato Grosso</b>	
Endereço <b>Avenida Andre Antonio Maggi</b>	Número <b>0</b>	Complemento <b>LOTE 06, SETOR A</b>	Bairro <b>Centro Político Administrativo</b>
CEP <b>78048-065</b>	Cidade / UF <b>Cuiabá / MT</b>	Telefone <b>(65)3313-6541</b>	e-mail <b>henriqueadams@hotmail.com</b>

<b>Descrição dos Serviços</b>	
Valor referente à 6ª(Sexta) Medição Provisória do contrato 004/2013, Obra Estacionamento Anexo ao Teatro da Assembleia Legislativa do Estado de Mato Grosso-MT.	
Banco Caixa Ag. 1496 Op.003 C/C:1224-1	
Material: 1.724.991,53 Mão de Obra: 1.149.994,35	

<b>Imposto Sobre Serviços de Qualquer Natureza-ISSQN</b>						
Atividade do Município <b>4299599 - Outras obras de engenharia civil não especificadas...</b>	Alíquota <b>5,00</b>	Item da LC116/2003 <b>702</b>	Cód. Nacional Atividade Econômica <b>4299599</b>			
<b>Valor Total dos Serviços</b> <b>R\$ 2.874.985,88</b>	Desconto Incondicionado <b>R\$ 0,00</b>	Deduções Base Cálculo <b>R\$ 1.724.991,53</b>	Base de Cálculo <b>R\$ 1.149.994,35</b>	Total do ISSQN <b>R\$ 0,00</b>	ISSQN Retido <b>Sim</b>	Desconto Condicionado <b>R\$ 0,00</b>

<b>Retenções de Impostos</b>						
PIS <b>R\$ 0,00</b>	COFINS <b>R\$ 0,00</b>	INSS <b>R\$ 0,00</b>	RRF <b>R\$ 0,00</b>	CSLL <b>R\$ 0,00</b>	Outras Retenções <b>R\$ 0,00</b>	ISSQN <b>R\$ 57.499,72</b>

<b>Valor Líquido da Nota Fiscal</b>	<b>R\$ 2.817.486,16</b>
-------------------------------------	-------------------------

<b>Informações Complementares</b>
• PROCON-MT, Av. Hist. R. Mend., 917, B. Araés, Ed. Eldorado Ex. Center, CEP: 78008000-Cba/MT Fone: 151 e 65-3613-8500

## ATESTADO

ATESTO que os serviços constantes  
nesta Nota foram realizados em conformidade  
com o Artigo 63 da Lei 4320/64.

Cuiabá-MT

31/11/2014  
  

**Consulta Autenticidade de Documento Fiscal**Forma de Validação: ☒ Normal ☐ Código de Barras

Emissor: Tirante Construtora e Consultoria Ltda - Epp

Data Emissão: 13/11/2014 08:50:47

Série: Nota Fiscal de Serviço Eletrônica - NFS-e

Nº Documento: 109

**Status:** DOCUMENTO FISCAL VÁLIDO.**Visualizar:** [Visualizar a Nota Fiscal Eletrônica](#)

Sair

Consultar Outr

Ajuda



**PODER LEGISLATIVO**  
**ASSEMBLÉIA LEGISLATIVA DO ESTADO DE MATO GROSSO**

“Missão: Legislar em defesa da sociedade, fiscalizar os atos do Poder Executivo, otimizar as forças internas e envolver a população na busca de soluções para as demandas sociais”.

MEMORANDO 1096/SAP/2014

Cuiabá, 13/11/2014

Ao: Exmo.Sr. Dep. Mauro Savi – Ordenador de despesas

Assunto: Encaminhamento de Nota Fiscal

Conforme relatório da Comissão de Acompanhamento e Fiscalização da Obra, encaminho a Vossa Excelência, a Nota Fiscal Eletrônica Nº 109 da Empresa Tirante Construtora e Consultoria Ltda, CNPJ: 04.603.651/0001-27, Inscrição Municipal 75839 endereço Rua Barão de Melgaço, 2350, Sala 211, Edifício Barão Center, Centro Sul, Cuiabá-MT no valor R\$ 2.874.985,88 (Dois Milhões, Oitocentos e Setenta e Quatro Mil, Novecentos e Oitenta e Cinco Reais e Oitenta e Oito Centavos) para as devidas providências.

Atenciosamente

  
Djalma Ermenegildo  
Secretário de Administração e Patrimônio





PODER LEGISLATIVO

ASSEMBLÉIA LEGISLATIVA DO ESTADO DE MATO GROSSO

*"Missão: Legislar em defesa da sociedade, fiscalizar os atos do Poder Executivo, otimizar as forças internas e ampliar a interlocução entre os parlamentares e a comunidade"*

**CUIABÁ, 13 DE NOVEMBRO DE 2014.**

**OBRA: CONSTRUÇÃO DO ESTACIONAMENTO DA ASSEMBLEIA LEGISLATIVA  
DO ESTADO DE MATO GROSSO**

**EMPRESA: TIRANTE CONSTRUTORA E CONSULTORIA LTDA**

**CONTRATO Nº 001/2014/SCCC/ALMT**

**RELATÓRIO REFERENTE A 6ª MEDIÇÃO PROVISÓRIA**

A obra se encontra em ritmo normal de trabalho iniciada de acordo com a ordem de serviço nº 005/2014, emitida pela mesa diretora em, 04 de abril de 2014.

A Empresa Tirante Construtora e Consultoria LTDA, está dispondo de todos os cuidados relacionados às normas de segurança do trabalho visto a movimentação de funcionários, visitantes e veículos. Foi providenciada a documentação dos projetos e registros do CREA e CEI e juntos cópias dos recolhimentos previdenciários e certidões pertinentes, portanto cumprindo as exigências do contrato.

Estão incluídos neste relatório, os serviços previstos no cronograma físico /financeiro, em síntese foram realizados:

Demolições e Retiradas (100%), Serviços Preliminares (72%), Movimentação de Terra (80%), Fundação em Sapata/Tubulão (100%), Execução de Emissário de Águas Pluviais (40%), Estrutura Pré-Moldado em Concreto (100%), Estrutura de Concreto Arrimos/Cortina (60%), Impermeabilizações Tratamentos e Drenagem (60%), Alvenaria e Vedações (100%), Revestimento (40%), Pisos, Rodapés, Soleiras e Peitoris (45%), Instalação Elétrica (40%), Sistema de Iluminação de Emergência (60%), Pintura (30%). Guarita de Recepção e Controle do Estacionamento (25%), Serviços complementares (30%).

Os operários da obra estão devidamente uniformizados e utilizando os equipamentos de segurança obrigatórios, não tendo nenhuma ocorrência até esta data.

Todo andamento da obra está sendo anotados no livro "diário de obras".





PODER LEGISLATIVO  
ASSEMBLÉIA LEGISLATIVA DO ESTADO DE MATO GROSSO

*"Missão: Legislar em defesa da sociedade, fiscalizar os atos do Poder Executivo, otimizar as forças internas e ampliar a interlocução entre os parlamentares e a comunidade"*

---

Concluimos, verificamos que a obra está sendo executada de acordo com as normas técnicas e previsões contratuais podendo ser referendada a 6ª medição provisória.

O valor total referente a 6ª medição provisória é de R\$ 2.874.985,88 (Dois milhões, oitocentos e setenta e quatro mil, novecentos e oitenta e cinco reais e oitenta e oito centavos).

Pela comissão de Fiscalização – Ato 086/2014 – Mesa Diretora.



---

Valdenir Rodrigues Benedito  
Presidente-Matricula 19240

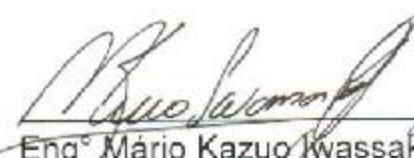

---

Engº Mário Kazuo Kwassake  
Membro-matricula 33635

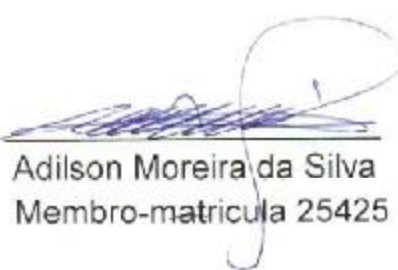

---

Adilson Moreira da Silva  
Membro-matricula 25425



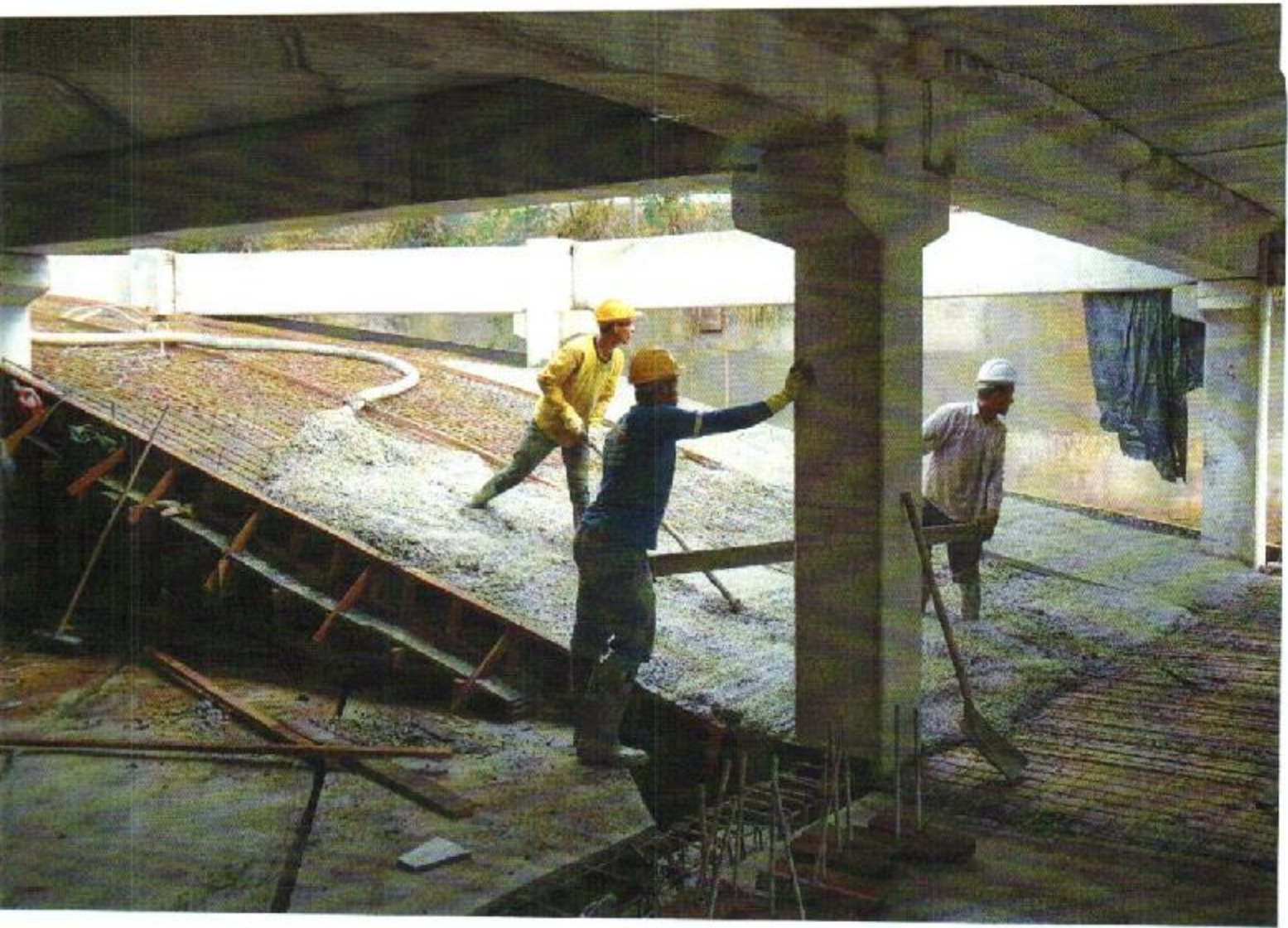



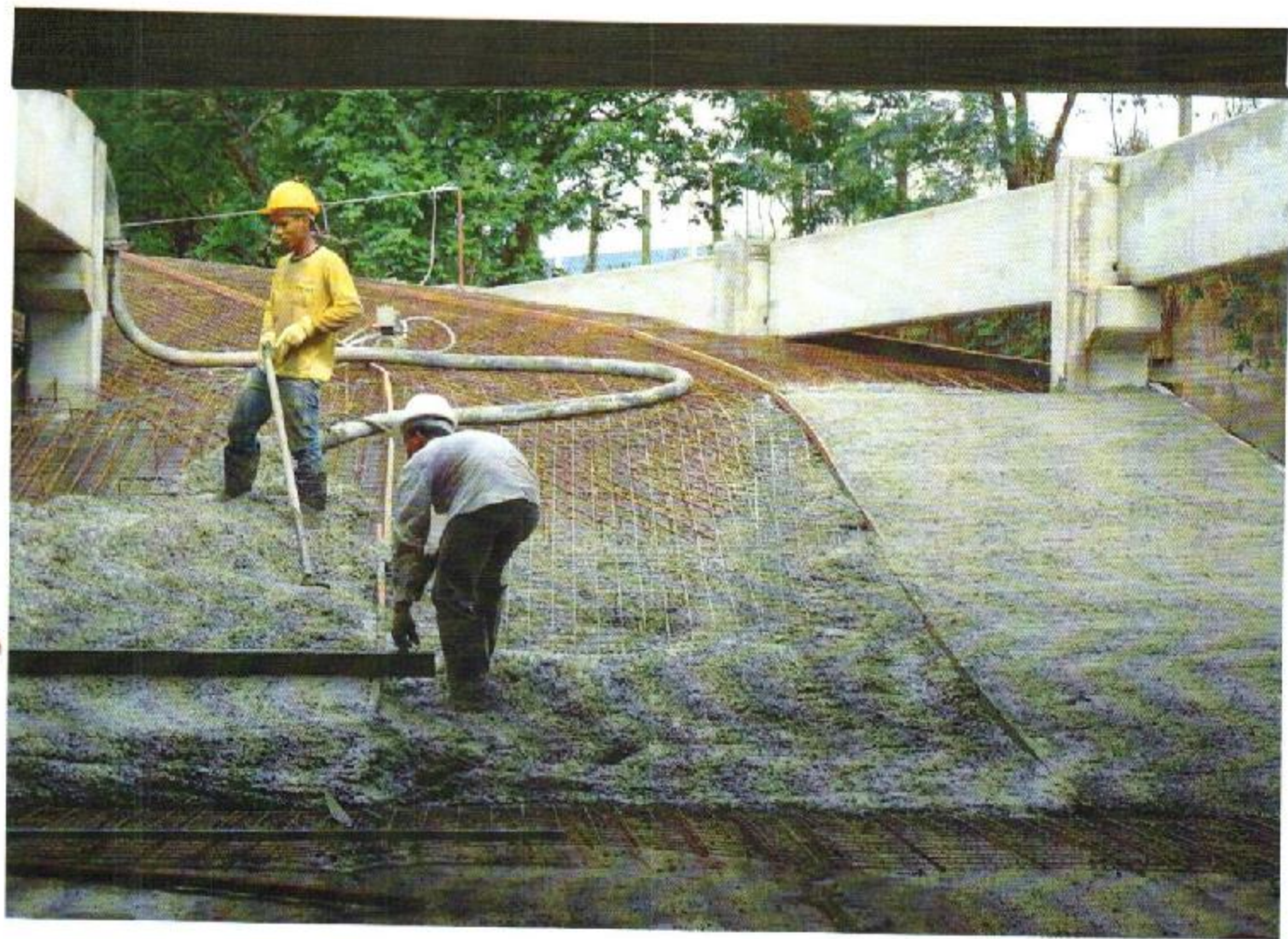



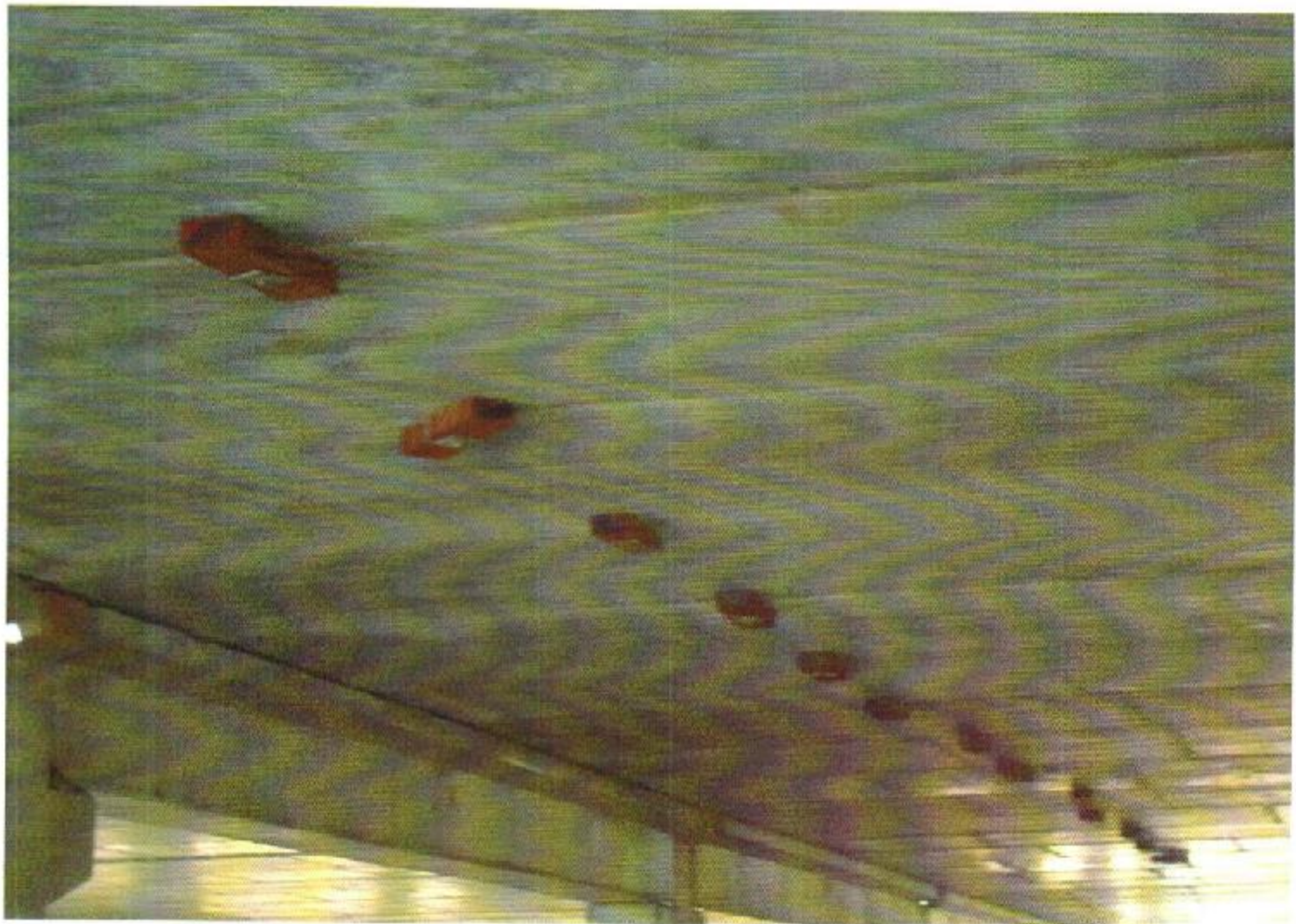



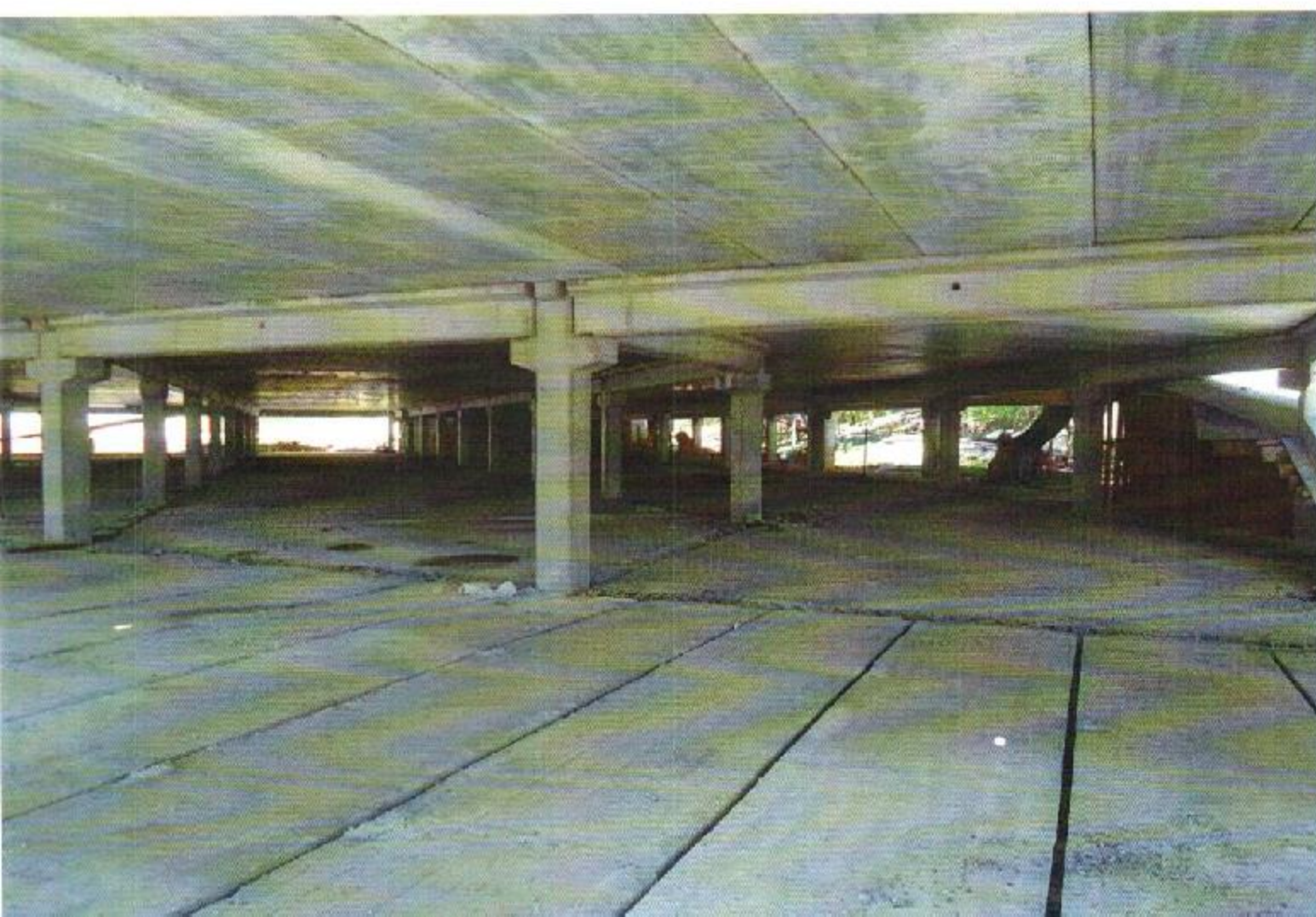



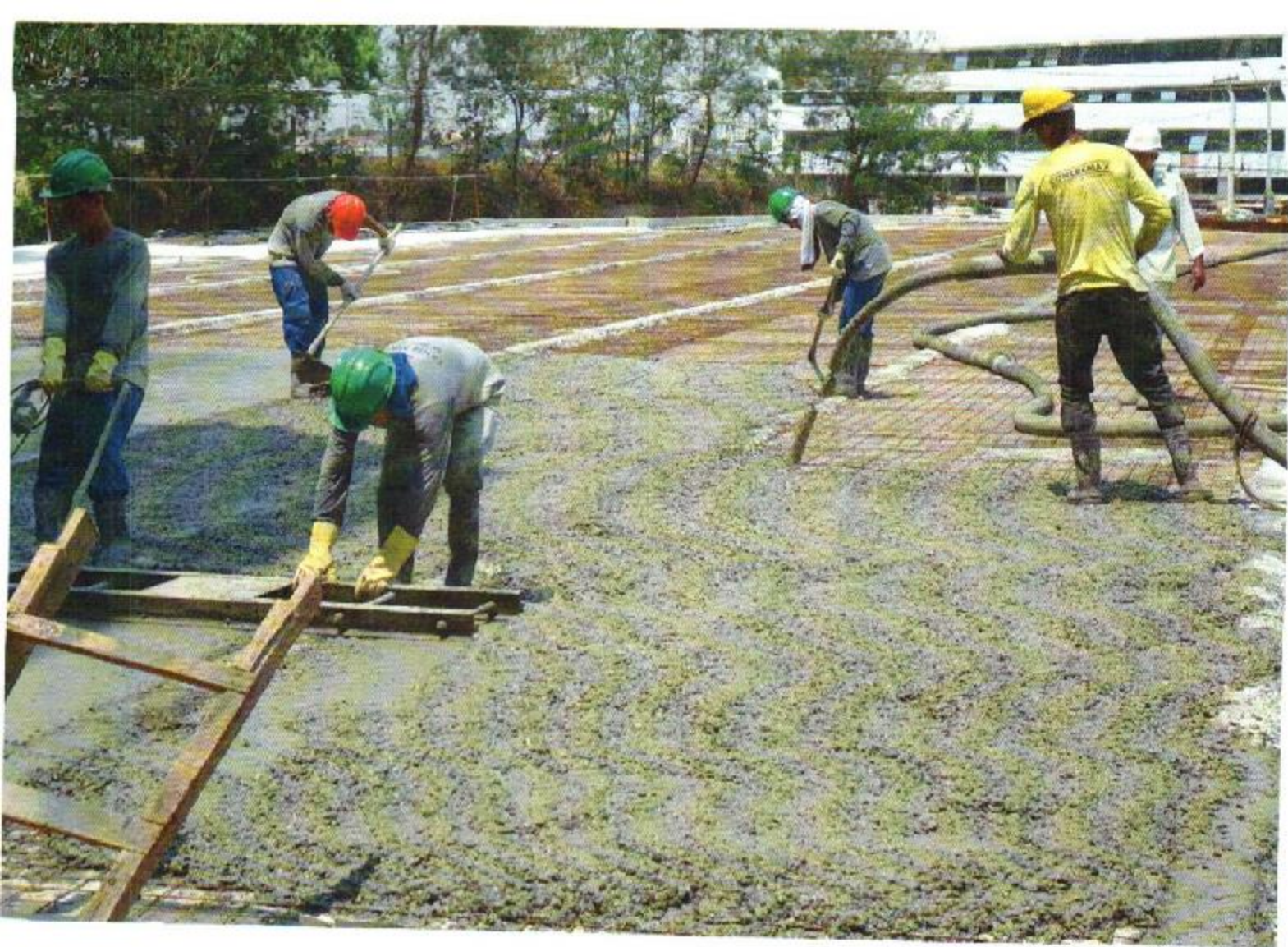



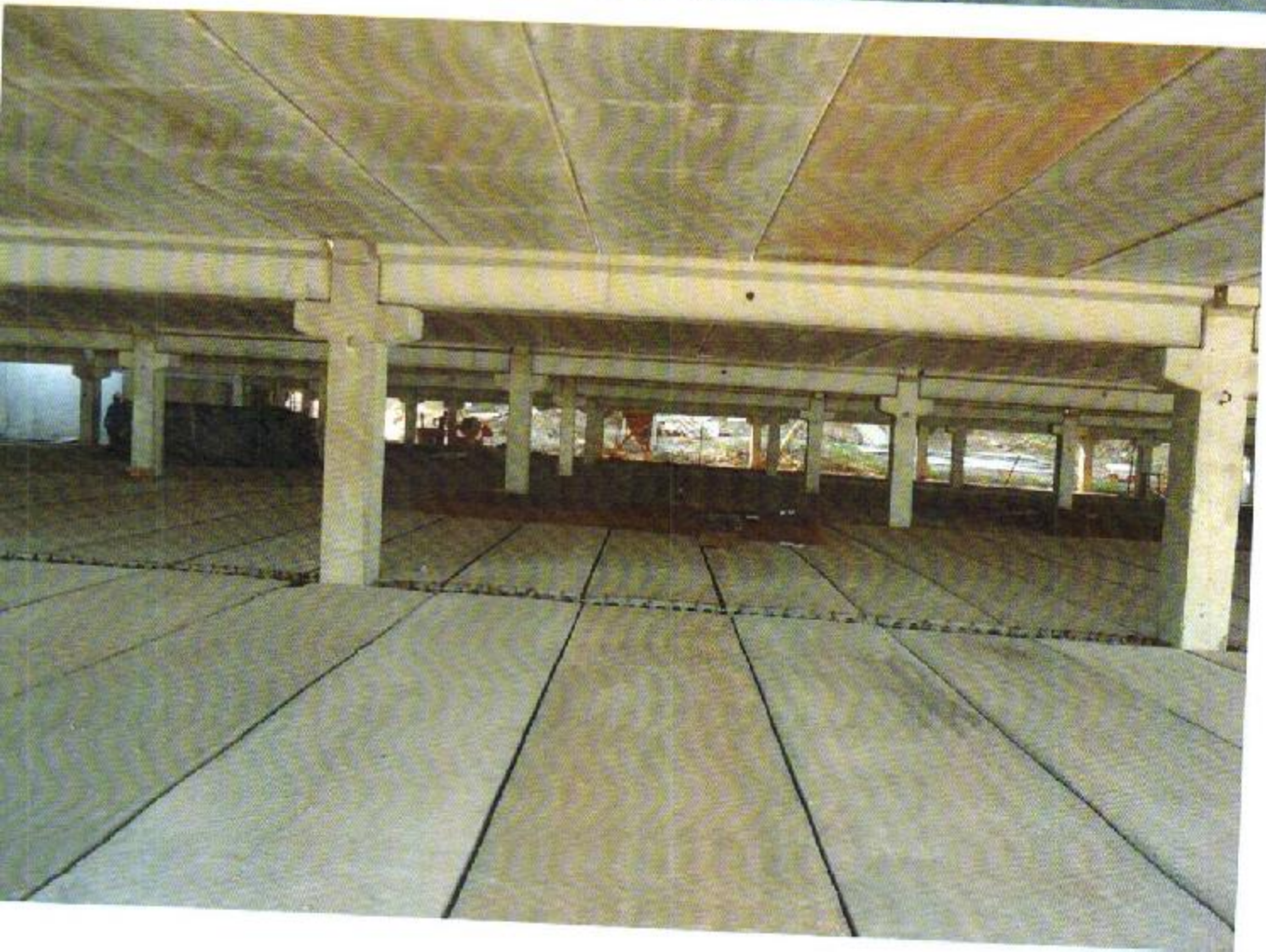
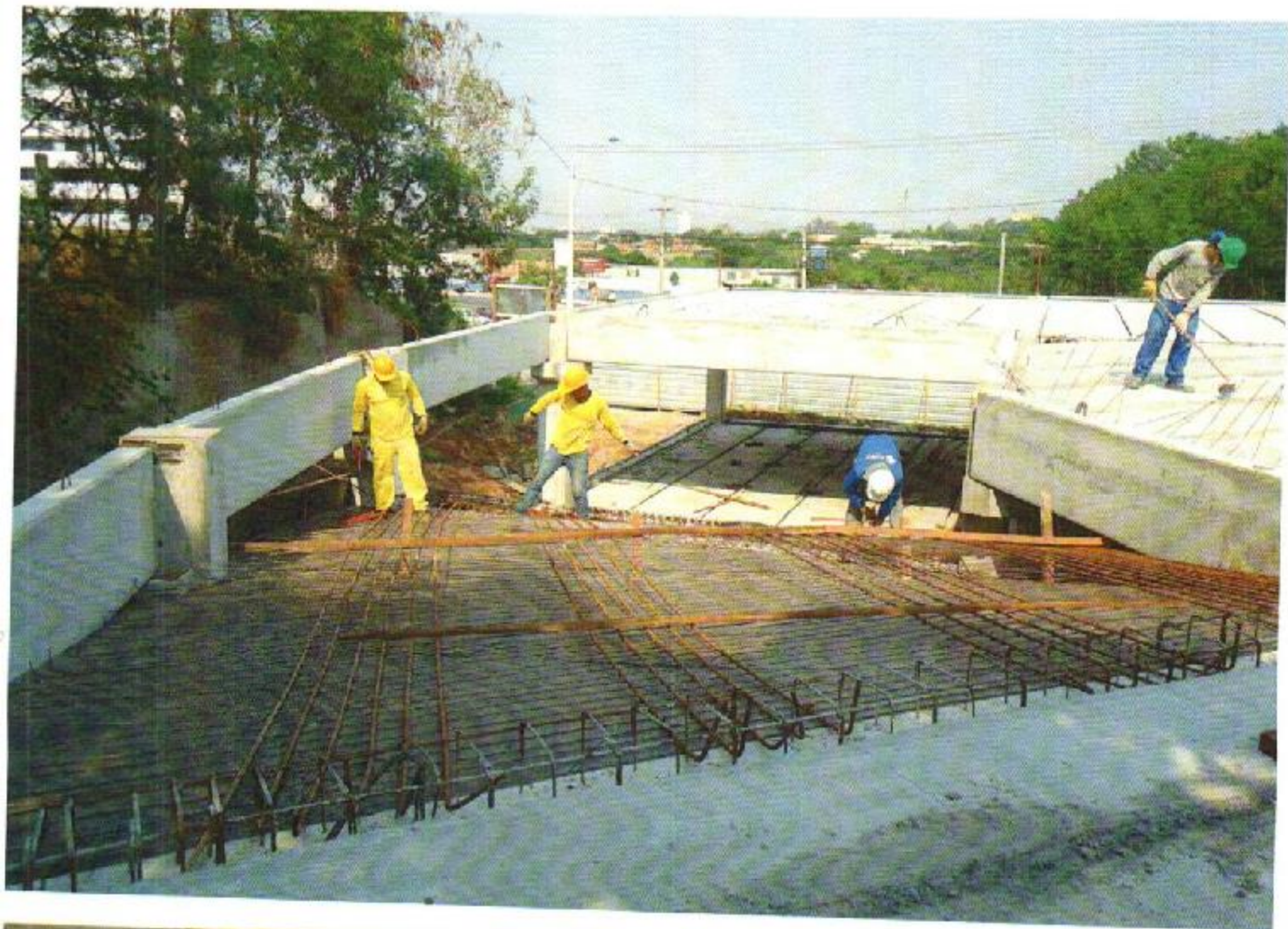







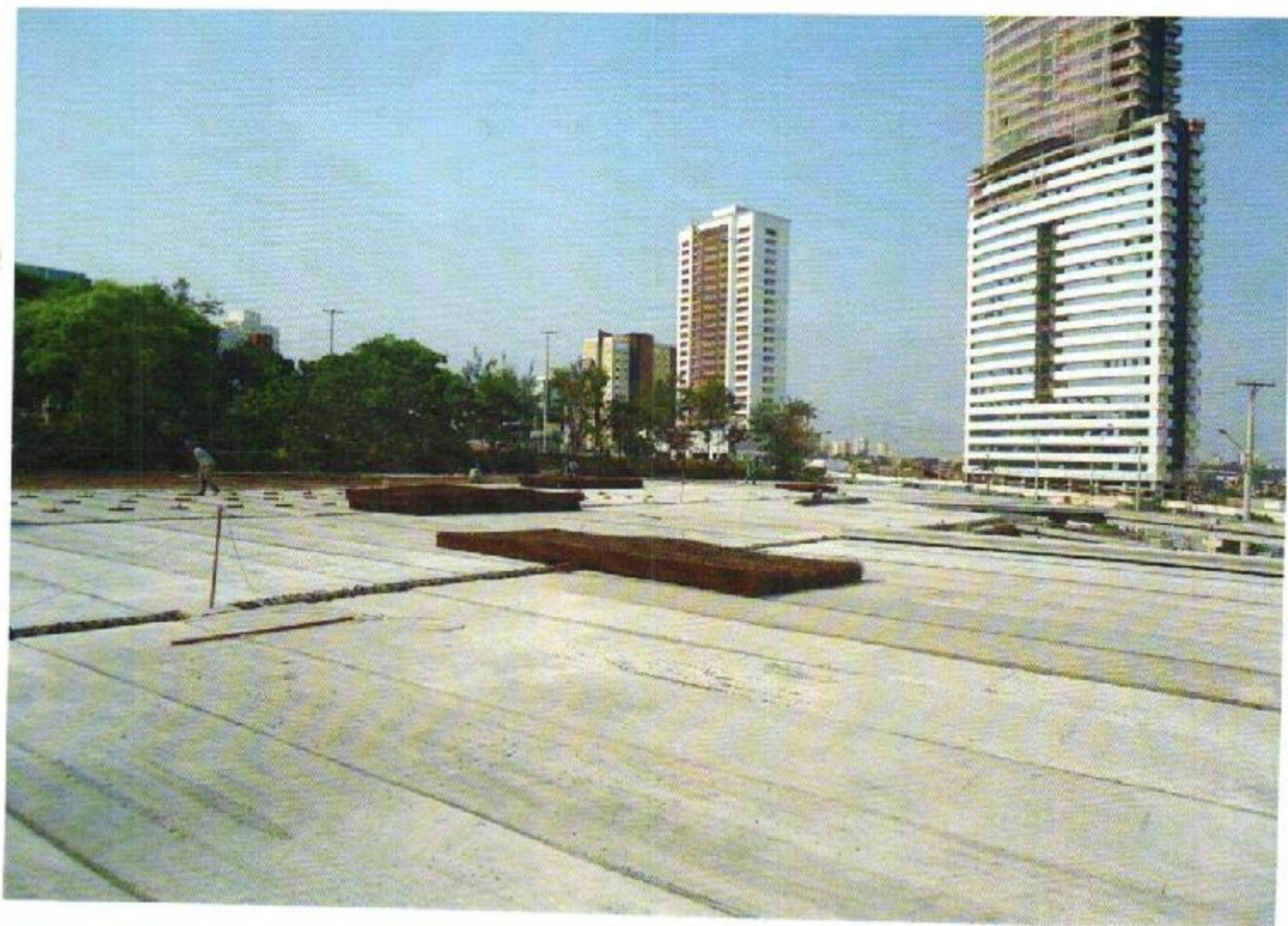











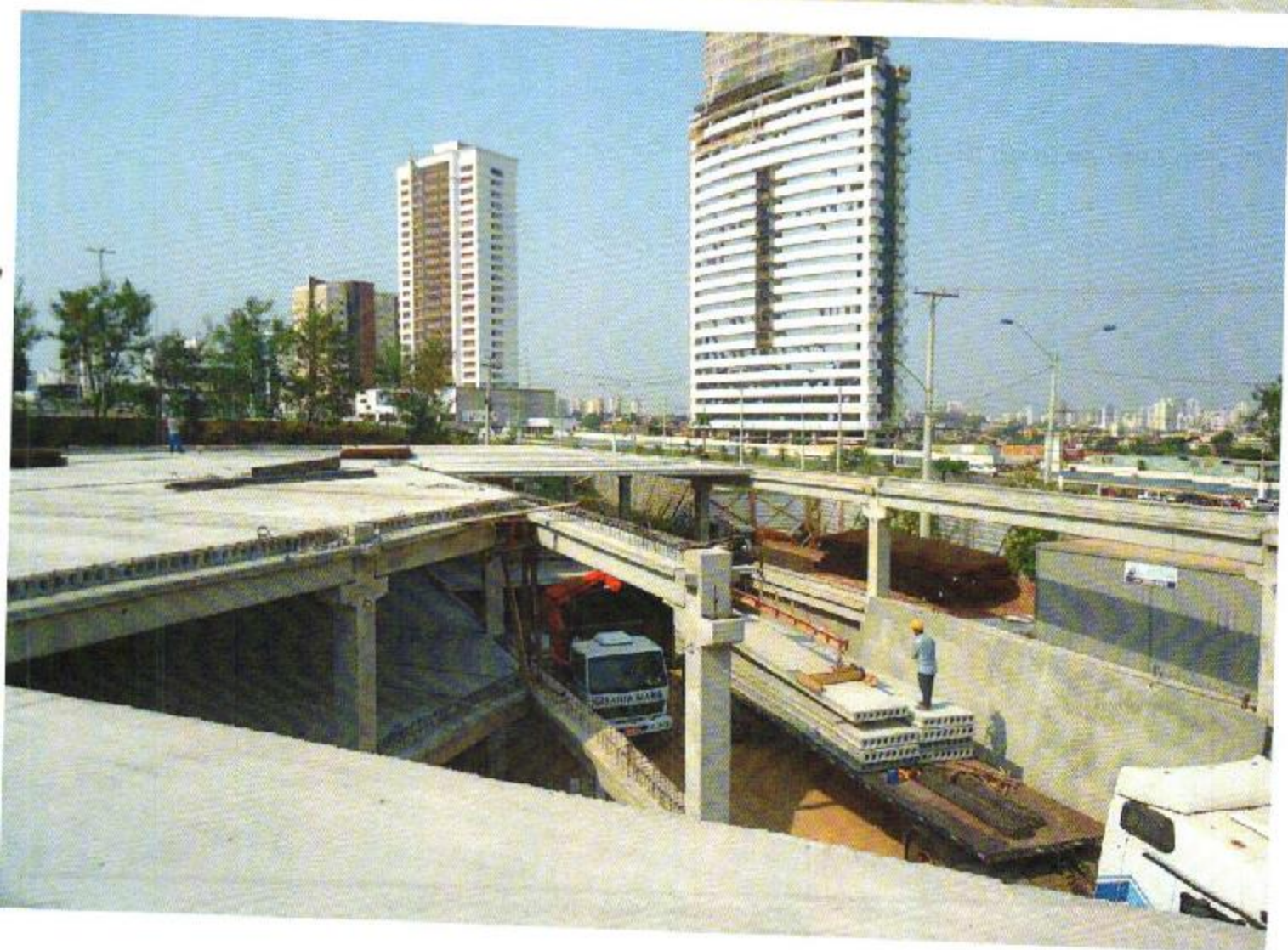





PODER LEGISLATIVO

ASSEMBLÉIA LEGISLATIVA DO ESTADO DE MATO GROSSO

*"Missão: Legislar em defesa da sociedade, fiscalizar os atos do Poder Executivo, otimizar as forças internas e ampliar a interlocução entre os parlamentares e a comunidade"*

---

**TERMO DE HOMOLOGAÇÃO**

**REF.: A 6ª Medição Provisória do Contrato 001/104/SCCC/ALMT**

Conforme constam do relatório da comissão de fiscalização contidos no presente processo, a Mesa Diretora homologa e autoriza o pagamento referente a complementação da 6ª medição provisória, à empresa Tirante Construtora e Consultoria LTDA, no valor de R\$ 2.874.985,88 (Dois milhões, oitocentos e setenta e quatro mil, novecentos e oitenta e cinco reais e oitenta e oito centavos).

Cuiabá 13 de novembro de 2014.

---

**Romoaldo Júnior**  
Presidente em Exercício

---

**Mauro Savi**  
Primeiro Secretário



**PODER LEGISLATIVO**

**ASSEMBLÉIA LEGISLATIVA DO ESTADO DE MATO GROSSO**

“Missão: Legislar em defesa da sociedade, fiscalizar os atos do Poder Executivo, otimizar as forças internas e envolver a população na busca de soluções para as demandas sociais”.

MEMORANDO Nº 1087/SAP/2014

Cuiabá, 13/11/2014

Ao: Superintendente de Gestão de Contratos e Convênios.

Senhor Superintendente,

Solicito a V. Sa. Relatório técnico da Comissão de fiscalização referente a 6ª Medição Provisória do Contrato 004/2013 – Construção do Estacionamento anexo ao Teatro, conforme documentos em anexo.

Atenciosamente

  
Djalma Ermenegildo  
Secretária de Administração e Patrimônio

Cr. Nr. 41/2014  
Cuiabá, 13 de Novembro de 2014.

À  
ASSEMBLÉIA LEGISLATIVA DO ESTADO DE MATO GROSSO  
AVENIDA ANDRÉ ANTONIO MAGGI  
ATT.: SECRETARIA DE PATRIMÔNIO

**REF.: 6ª (Sexta) Medição Provisória do Contrato nº 004/2013 Construção do Estacionamento anexo ao Teatro da A.L**

Prezado Senhor

Estamos encaminhando à V.Sas. a 6ª (Sexta) Medição Provisória do Contrato nº 004/2013, no valor de R\$2.874.985,88 (Dois milhões e oitocentos e setenta e quatro mil e novecentos e oitenta e cinco reais e oitenta e oito centavos), conforme Cronograma Físico-Financeiro em anexo.

Conforme cláusula contratual 4.0 parágrafo 4.3. e demais exigências da Assembleia Legislativa, segue em anexo:

- 1) Nota Fiscal nº 109 de 13/11/2014
- 2) Certidão Conjunta Negativa de Débito Relativos aos Tributos Federais e à Dívida Ativa da União;
- 3) Certidão Negativa Débito – Secretaria do Estado da Fazenda de ICMS/IPVA;
- 4) CRF – Certificação de Regularidade do FGTS;
- 5) Certidão Negativa de Débitos Relativos às Contribuições Previdenciárias e as de Terceiros;
- 6) Cópia autenticada das guias de recolhimento da contribuição previdenciária, devidamente quitadas;
- 7) Cópia autenticada das guias de recolhimento do FGTS, devidamente quitadas e Relação de Empregados – RE, envolvidos na execução do objeto contratado;
- 8) Cópia autenticada das folhas de salário dos empregados envolvidos na execução do objeto contratado;
- 9) Relação dos Empregados;
- 10) Declaração do empregador, ou do responsável pela gestão ou direção da empresa, dando conta da regular quitação de todos os direitos sociais trabalhistas de seus empregados.
- 12) Certidão Negativa de Débitos Trabalhistas.

**Solicitamos que o pagamento referente à medição provisória anexa seja creditado na Agência: 1496– Conta Corrente: 1224-1 Banco Caixa.**

Atenciosamente,



Tirante Construtora e Consultoria Ltda.



# CRONOGRAMA FÍSICO FINANCEIRO

PLANO DE CONTAS E DE CONTABILIDADE DO GOVERNO DO ESTADO DO MATO GROSSO

Local: CENTRO DE LICITAÇÃO E ADMINISTRAÇÃO DO ESTADO DO MATO GROSSO

Data: Agosto/2013

Item	Descrição	Valor do Item	%	DIAS												TOTAL
				30	60	90	120	150	180	210	240	270	300			
01	DEMOLIÇÕES RETIRADAS	71.173,87	0,24%	100,00%												71.173,87
02	SERVIÇOS PRELIMINARES	1.323.226,92	4,45%	24,49%	15,50%	7,00%	7,00%	7,00%	1,00%	7,00%	7,00%	7,00%	7,00%	92.625,88	92.625,88	1.323.226,92
03	MOVIMENTO DE TERRA	1.784.016,04	6,01%				713.806,42	713.806,42	40,00%	40,00%				356.803,21		1.784.016,04
04	FUNDAÇÃO EM SAPATATUBULÃO	1.442.092,67	4,85%		10,00%	50,00%	40,00%									1.442.092,67
05	EXECUÇÃO DE EMISSÁRIO DE ÁGUAS PLUVIAIS	701.721,82	2,36%			10,00%	70.172,18	70.172,18	10,00%	10,00%	40,00%	20,00%		280.658,73	40.344,36	701.721,82
06	ESTRUTURA PREMOLDADA EM CONCRETO	12.882.395,37	43,27%	25,66%	25,00%	20,00%	1.926.344,29	1.926.344,29			30,00%					12.882.395,37
07	ESTRUTURA DE CONCRETO ARMADO/CORTINA	2.831.362,72	9,54%					849.408,02	849.408,02	30,00%	10,00%			283.136,27		2.831.362,72
08	IMPERMEABILIZAÇÕES TRATAMENTOS E DRENAGEM	2.052.738,72	6,92%				410.547,74	410.547,74	20,00%	20,00%	20,00%			410.547,74		2.052.738,72
09	ALVENARIA E VEDAÇÕES	73.419,40	0,25%					36.199,70	36.199,70	100,00%						73.419,40
10	ESQUADRIAS	119.711,52	0,40%							119.711,52						119.711,52
11	REVESTIMENTO	411.267,47	1,39%						41.007%	30,00%	30,00%					411.267,47
12	PISOS, MODAPÊS, SOLERIAS E PEITONIS	1.062.655,10	3,65%						104.506,99	123.300,24	123.300,24					1.062.655,10
13	INSTALAÇÃO ELÉTRICA	537.975,26	1,81%						45,00%	45,00%	10,00%			168.363,51		537.975,26
14	SISTEMA DE ILUMINAÇÃO DE EMERGENCIA	1.980.962,73	6,67%		30,00%	30,00%	594.288,67	594.288,67	213.180,10	181.302,58				99.048,11		1.980.962,73
15	INSTALAÇÃO DE INCENDIO	500.545,80	1,69%													500.545,80
16	FORRO	6.032,80	0,02%													6.032,80
17	VIDROS	68.489,64	0,23%								34.244,82	17.122,41				68.489,64
18	PINTURA	846.533,41	2,85%						15,00%	25,00%	35,00%	5,00%				846.533,41
19	GUARITA DE RECEPÇÃO E CONTROLE DO ESTACIONAMENTO	113.488,12	0,38%						25,00%	25,00%	30,00%					113.488,12
20	SERVIÇOS COMPLEMENTARES	887.588,72	2,99%						288.587,60	172.611,74	210.845,55	44.377,94				887.588,72
TOTAL DO MÊS		28.677.967,50	100,00%	3.056.538,18	9.271.001,00	5.086.530,12	4.384.472,75	4.089.475,91	2.819.965,88	2.992.537,30	2.801.567,08	501.610,16		142.290,07		28.677.967,50
TOTAL ACUMULADO				3.056.538,18	12.242.002,00	17.328.532,12	21.712.004,87	25.801.478,78	28.621.444,66	31.613.982,00	34.415.549,08	35.217.159,24	35.718.769,40	36.140.859,47		





MINISTÉRIO DA FAZENDA  
Procuradoria-Geral da Fazenda Nacional  
Secretaria da Receita Federal do Brasil

**CERTIDÃO CONJUNTA NEGATIVA**  
**DE DÉBITOS RELATIVOS AOS TRIBUTOS FEDERAIS E À DÍVIDA ATIVA DA UNIÃO**

Nome: **TIRANTE CONSTRUTORA E CONSULTORIA LTDA - EPP**  
CNPJ: 04.603.651/0001-27

Ressalvado o direito de a Fazenda Nacional cobrar e inscrever quaisquer dívidas de responsabilidade do sujeito passivo acima identificado que vierem a ser apuradas, é certificado que não constam pendências em seu nome, relativas a tributos administrados pela Secretaria da Receita Federal do Brasil (RFB) e a inscrições em Dívida Ativa da União junto à Procuradoria-Geral da Fazenda Nacional (PGFN).

Esta certidão, emitida em nome da matriz e válida para todas as suas filiais, refere-se exclusivamente à situação do sujeito passivo no âmbito da RFB e da PGFN, não abrangendo as contribuições previdenciárias e as contribuições devidas, por lei, a terceiros, inclusive as inscritas em Dívida Ativa do Instituto Nacional do Seguro Social (INSS), objeto de certidão específica.

A aceitação desta certidão está condicionada à verificação de sua autenticidade na Internet, nos endereços <<http://www.receita.fazenda.gov.br>> ou <<http://www.pgfn.fazenda.gov.br>>.

Certidão emitida com base na Portaria Conjunta PGFN/RFB nº 3, de 02/05/2007.

Emitida às 21:10:48 do dia 10/08/2014 <hora e data de Brasília>.

Válida até 06/02/2015.

Código de controle da certidão: **DBFA.11C9.0E47.8AFD**

Certidão emitida gratuitamente.

Atenção: qualquer rasura ou emenda invalidará este documento.

**Sistema de Certidão Negativa de Débito**

Data: 10/11/2014 - 11:23:46

**CERTIDÃO POSITIVA DE DÉBITOS FISCAIS COM EFEITO DE  
CERTIDÃO NEGATIVA Nº: 0013024208**

Finalidade : **Certidão referente ao ICMS/IPVA para Recebimento da Administração Pública**

Data de Emissão: **10/11/2014**

Hora de Emissão: **11:23:48**

Qualificação do Contribuinte:

**Endereço:** RUA BARAO DE MELGACO , 2350 CENTRO SUL CUIABA MT

**CNAE** : Outras obras de engenharia civil não especificadas anteriormente

Certidão fornecida para CNPJ/MF : **04.603.651/0001-27**

Razão Social : **TIRANTE CONSTRUTORA E CONSULTORIA LIMITADA EPP**

**CERTIDÃO POSITIVA COM EFEITO NEGATIVO**

CERTIFICAMOS que, consultadas as bases informatizadas e integradas ao sistema de processamento de dados da CND, da Secretaria de Estado de Fazenda, relativamente ao Contribuinte acima indicado, bem como aos seus sócios e demais empresas de cujo capital social aquele ou estes participe(m), até a data e hora em epígrafe, constatamos a(s) ocorrência(s) adiante descritas.

Fica ressalvado o direito de a Fazenda Pública do Estado de Mato Grosso exigir outros valores relativos a tributos estaduais e seus acréscimos legais, mesmo lançados, bem como em razão de posterior lançamento ou apuração, ou decorrentes de inexatidão da informação prestada pelo contribuinte ou, ainda, do restabelecimento da exigibilidade do crédito tributário, inclusive quando objeto de NAI e/ou acordo de parcelamento.

OBS. A presente Certidão não alcança débitos fiscais já encaminhados para inscrição em Dívida Ativa, de competência da Procuradoria Geral do Estado, nem o cumprimento de obrigações principais ou acessórias, cujo controle ainda não esteja informatizado ou integrado ao sistema da CND/SEFAZ.

OCORRÊNCIAS QUANTO AO CONTRIBUINTE, RELATIVAMENTE A ACORDOS DE PARCELAMENTO DE DÉBITOS FISCAIS, COM PAGAMENTO EM DIA

QUANTO AOS SÓCIOS, RELATIVAMENTE A ACORDOS DE PARCELAMENTO DE DÉBITOS FISCAIS, COM PAGAMENTO EM DIA

QUANTO A OUTRAS EMPRESAS DE CUJO CAPITAL SOCIAL O CONTRIBUINTE OU OS SEUS SÓCIOS PARTICIPE(M), RELATIVAMENTE A ACORDOS DE PARCELAMENTO DE DÉBITOS FISCAIS, COM PAGAMENTO EM DIA

Fornecimento gratuito, salvo quando a impressão for efetuada por unidade fazendária, mediante requerimento do interessado.

A autenticidade desta Certidão deverá ser confirmada via Internet: [www.sefaz.mt.gov.br](http://www.sefaz.mt.gov.br)

Esta Certidão tem validade até **10/12/2014** - Fornecimento Gratuito

Código de Autenticidade : **T2A92TK2KT99B2BA**

**Sistema de Certidão Negativa de Débito**

Data: 10/11/2014 - 11:23:4

**CERTIDÃO POSITIVA DE DÉBITOS FISCAIS COM EFEITO DE  
CERTIDÃO NEGATIVA Nº: 0013024208**

Finalidade : **Certidão referente ao ICMS/IPVA para Recebimento da Administração Pública**

Data de Emissão: **10/11/2014**

Hora de Emissão: **11:23:48**

**QUANTO AO CONTRIBUINTE**

**04.603.651/0001-27 - TIRANTE CONSTRUTORA E CONSULTORIA LIMITADA EPP - Débito Suspenso Conta Corrente Fiscal**

QUANTO A(S) FILIAL(IS) RELATIVAMENTE A PARCELAMENTOS FISCAIS EM DIA E DÉBITOS SUSPENSOS

**Nada Consta**

QUANTO AO(S) SÓCIO(S) RELATIVAMENTE A PARCELAMENTOS FISCAIS EM DIA E DÉBITOS SUSPENSOS

**709.714.981-72 - ALAN MARCEL DE BARROS - Débito Suspenso Conta Corrente Fiscal**

QUANTO ÀS PARTICIPAÇÃO(ÕES) RELATIVAMENTE A PARCELAMENTOS FISCAIS EM DIA E DÉBITOS SUSPENSOS

**Nada Consta**

QUANTO À PARTICIPAÇÃO(ÕES) DE SÓCIO(S) EM OUTRA(S) EMPRESA(S) RELATIVAMENTE A PARCELAMENTOS FISCAIS EM DIA E DÉBITOS SUSPENSOS

**Nada Consta**

A autenticidade desta Certidão deverá ser confirmada via Internet: [www.sefaz.mt.gov.br](http://www.sefaz.mt.gov.br)

Esta Certidão tem validade até **10/12/2014** - Fornecimento Gratuito

Código de Autenticidade : **T2A92TK2KT99B2BA**

Página 2 de 2

[Retornar](#)





## Certificado de Regularidade do FGTS - CRF

**Inscrição:** 04603651/0001-27  
**Razão Social:** TIRANTE CONSTRUTORA E CONSULTORIA LTDA  
**Endereço:** R BARAO DE MELGACO 2350 BARAO CENTER SL211 / CENTRO  
SUL / CUIABA / MT / 78020-800

A Caixa Econômica Federal, no uso da atribuição que lhe confere o Art. 7, da Lei 8.036, de 11 de maio de 1990, certifica que, nesta data, a empresa acima identificada encontra-se em situação regular perante o Fundo de Garantia do Tempo de Serviço - FGTS.

O presente Certificado não servirá de prova contra cobrança de quaisquer débitos referentes a contribuições e/ou encargos devidos, decorrentes das obrigações com o FGTS.

**Validade:** 03/11/2014 a 02/12/2014

**Certificação Número:** 2014110308180741632750

Informação obtida em 12/11/2014, às 17:01:10.

A utilização deste Certificado para os fins previstos em Lei está condicionada à verificação de autenticidade no site da Caixa:  
**[www.caixa.gov.br](http://www.caixa.gov.br)**



**MINISTÉRIO DA FAZENDA**  
**Secretaria da Receita Federal do Brasil**

**CERTIDÃO NEGATIVA**  
**DE DÉBITOS RELATIVOS ÀS CONTRIBUIÇÕES PREVIDENCIÁRIAS**  
**E ÀS DE TERCEIROS**

Nº 256352014-88888651

Nome: TIRANTE CONSTRUTORA E CONSULTORIA LTDA

CNPJ: 04.603.651/0001-27

Ressalvado o direito de a Fazenda Nacional cobrar e inscrever quaisquer dívidas de responsabilidade do sujeito passivo acima identificado que vierem a ser apuradas, é certificado que não constam pendências em seu nome relativas a contribuições administradas pela Secretaria da Receita Federal do Brasil (RFB) e a inscrições em Dívida Ativa da União (DAU).

Esta certidão, emitida em nome da matriz e válida para todas as suas filiais, refere-se exclusivamente às contribuições previdenciárias e às contribuições devidas, por lei, a terceiros, inclusive às inscritas em DAU, não abrangendo os demais tributos administrados pela RFB e as demais inscrições em DAU, administradas pela Procuradoria-Geral da Fazenda Nacional (PGFN), objeto de Certidão Conjunta PGFN/RFB.

Esta certidão é válida para as finalidades previstas no art. 47 da Lei nº 8.212 de 24 de julho de 1991, exceto para:

- averbação de obra de construção civil no Registro de Imóveis;
- redução de capital social, transferência de controle de cotas de sociedade limitada e cisão parcial ou transformação de entidade ou de sociedade sociedade empresária simples;
- baixa de firma individual ou de empresário, conforme definido pelo art.931 da Lei nº 10.406, de 10 de Janeiro de 2002 - Código Civil, extinção de entidade ou sociedade empresária ou simples.

A aceitação desta certidão está condicionada à finalidade para a qual foi emitida e à verificação de sua autenticidade na Internet, no endereço< <http://www.receita.fazenda.gov.br>>

Certidão emitida com base na Portaria Conjunta PGFN/RFB nº 01, de 20 de janeiro de 2010.

Emitida em 13/10/2014.

Válida até 11/04/2015.

Certidão emitida gratuitamente.

Atenção:qualquer rasura ou emenda invalidará este documento.

## Comprovante de pagamento de Guia da Previdência Social Via Internet Banking CAIXA

Documento pago dentro das condições definidas pela portaria MPAS NR. 375, de 25/01/2001

Nome: TIRANTE CONS E CONS  
Conta de débito: 0016 / 003 / 00001803-3

 MINISTÉRIO DA PREVIDÊNCIA E ASSISTÊNCIA SOCIAL - MPAS INSTITUTO NACIONAL DO SEGURO NACIONAL - INSS  PREVIDÊNCIA SOCIAL <b>GUIA DA PREVIDÊNCIA SOCIAL - GPS</b>	<b>03- CÓDIGO DE PAGAMENTO</b>	2208
	<b>04- COMPETÊNCIA</b>	10/2014
	<b>05- IDENTIFICADOR</b>	512238194171
	<b>06- VALOR DO INSS</b>	3.582,14
<b>01- NOME OU RAZÃO SOCIAL/ENDEREÇO/FONE</b> TIRANTE CONSTRUTORA R BARAO DE MELGACO 2350 65-33222001	<b>07-</b>	
	<b>08-</b>	
<b>02- VENCIMENTO</b> (Uso Exclusivo INSS)	<b>09- VALOR DE OUTRAS ENTIDADES</b>	803,34
<b>ATENÇÃO</b>  É vedada a utilização de GPS para recolhimento de receita de valor inferior estipulado em Resolução publicada pelo INSS. A receita que resultar inferior deverá ser adicionada à contribuição ou importância correspondente nos meses subsequentes, até que o total seja igual ou superior ao valor mínimo fixado.	<b>10- ATM/MULTA E JUROS</b>	0,00
	<b>11- VALOR TOTAL</b>	4.385,48
<b>12- AUTENTICAÇÃO BANCÁRIA</b> CEFIC 05112014 001600300001803 837907		

Identificação da operação: GPS TIRANTE CONSTRUTORA  
Data/hora da operação: 05/11/2014 14:15:47

Código da operação: 00837907  
Chave de segurança: R2PSVQ53AW343U6Q

Operação realizada com sucesso conforme as informações fornecidas pelo cliente.

SAC CAIXA: 0800 726 0101  
Pessoas com deficiência auditiva: 0800 726 2492  
Ouvidoria: 0800 725 7474  
Help Desk CAIXA: 0800 726 0104



GUIA DA PREVIDÊNCIA SOCIAL - GPS

1 - NOME OU RAZÃO SOCIAL / FONE / ENDEREÇO

0097 - TIRANTE CONSTRUTORA E CONSULTORIA LTDA  
OBRA: ESTACIONAMENTO ASSEMB. LEGISLATIVA  
R BARAO DE MELGACO 2350  
CUIABA - 78020-800 - MT  
(065)3322-2001

2 - VENCIMENTO  
(Uso exclusivo INSS)

ATENÇÃO: É vedada a utilização do GPS para recolhimento de receita de valor inferior ao estipulado em Resolução publicada pelo INSS. A receita que resultar valor inferior deverá ser adicionada à contribuição ou importância correspondente nos meses subsequentes, até que o total seja igual ou superior ao valor mínimo fixado.

0006 - ESTACIONAMENTO ASSEMB. LEGISLATIVA - CEI: 512238194171  
Data de Vencimento: 19/11/2014

3 - CÓDIGO DE PAGAMENTO	2208
4 - COMPETÊNCIA	10/2014
5 - IDENTIFICADOR	512238194171
6 - VALOR DO INSS	3.582,14
7 -	
8 -	
9 - VALOR DE OUTRAS ENTIDADES	803,34
10 - ATIMULTA E JUROS	0,00
11 - TOTAL	4.385,48

12 - AUTENTICAÇÃO BANCÁRIA

LEANDRO VENTURIN NUNES  
CRC: 15.254.851/O-8  
RG: 30.815.998-3 SSP/SP

GUIA DA PREVIDÊNCIA SOCIAL - GPS

1 - NOME OU RAZÃO SOCIAL / FONE / ENDEREÇO

0097 - TIRANTE CONSTRUTORA E CONSULTORIA LTDA  
OBRA: ESTACIONAMENTO ASSEMB. LEGISLATIVA  
R BARAO DE MELGACO 2350  
CUIABA - 78020-800 - MT  
(065)3322-2001

2 - VENCIMENTO  
(Uso exclusivo INSS)

ATENÇÃO: É vedada a utilização do GPS para recolhimento de receita de valor inferior ao estipulado em Resolução publicada pelo INSS. A receita que resultar valor inferior deverá ser adicionada à contribuição ou importância correspondente nos meses subsequentes, até que o total seja igual ou superior ao valor mínimo fixado.

0006 - ESTACIONAMENTO ASSEMB. LEGISLATIVA - CEI: 512238194171  
Data de Vencimento: 19/11/2014

3 - CÓDIGO DE PAGAMENTO	2208
4 - COMPETÊNCIA	10/2014
5 - IDENTIFICADOR	512238194171
6 - VALOR DO INSS	3.582,14
7 -	
8 -	
9 - VALOR DE OUTRAS ENTIDADES	803,34
10 - ATIMULTA E JUROS	0,00
11 - TOTAL	4.385,48

12 - AUTENTICAÇÃO BANCÁRIA

TRANSLIÇÃO E REGISTRO DE TÍTULOS DOCUMENTOS E PESSOAS JURÍDICAS  
Av. Getúlio Vargas, 141 - Cuiabá/MT - Fone: (065) 3352-2000 - Fax: (065) 3352-2004  
Tabela/Registadores: Glória Alice, Jucélia Bertoli  
www.primatocofis.com.br - e-mail: contato@primatocofis.com.br

AUTENTICAÇÃO

Confere com a original que me foi apresentada do  
que dou fé.

AMV33348  
R\$ 2,30

Selo de Controle Digital

Em testemunho ( ) da Verdade

Cleddio da Conceição - Escriv. Autorizado

Cuiabá, 06 de novembro de 2014

Poder Judiciário do Estado de Mato Grosso Cod. Serv. 58 Cod.

<http://www.tjmt.jus.br/selos>





FGTS

**Comprovante de recolhimento de FGTS**  
**Via Internet Banking Caixa**

<b>Nome:</b>	TIRANTE CONS E CONS
<b>Conta de débito:</b>	0016 / 003 / 00001803-3

<b>Representação numérica do código de barras:</b>
858300000661    585701801418    107574200804    460365100012

<b>CNPJ/CEI empresa:</b>	04.603.651/0001-27
<b>Cód. convênio:</b>	0180
<b>Data de validade:</b>	07/11/2014
<b>Competência:</b>	10/2014

<b>Valor recolhido:</b>	6.658,57
-------------------------	----------

<b>Identificação da operação:</b>	FGTS TIRANTE CONSTRUTORA
-----------------------------------	--------------------------

<b>Data/hora da operação:</b>	05/11/2014 19:15:12
<b>Data de Débito:</b>	05/11/2014

<b>Código da operação:</b>	00533607
<b>Chave de Segurança:</b>	JHXAWQR75GLW5T6G

**Operação realizada com sucesso conforme as informações fornecidas pelo cliente.**

SAC CAIXA: 0800 726 0101  
Pessoas com deficiência auditiva: 0800 726 2492  
Ouvidoria: 0800 725 7474  
Help Desk CAIXA: 0800 726 0104



**FGTS**

FUNDO DE GARANTIA DO TEMPO DE SERVIÇO

GPIF - SEPIF 8.40

GRF - GUIA DE RECOLHIMENTO DO FGTS

GERADA EM 30/10/2014 - 11:06:08

01-RAZÃO SOCIAL/RONE TIRANTE CONSTRUTORA E CONSUL LTDA				02-DEG/TELEFONE (0011)33926191
03-PPAG 507	04-SIMPLES 1	05-REMUNERAÇÃO 83.232,20	06-QTDE TRABALHADORES 52	07-ALÍQUOTA FGTS 8
08-CÓD RECOLHIMENTO 155	09-ID RECOLHIMENTO 018080-1	10-INSCRIÇÃO/TIPO (8) 04.603.651/0001-27	11-COMPETÊNCIA 10/2014	12-DATA DE VALIDADE 07/11/2014

13-DEPÓSITO - CONTRIB SOCIAL 6.658,57	14-ENCARGOS 0,00	15-TOTAL A RECOLHER 6.658,57
--	---------------------	---------------------------------

\*\*VALOR FGTS A RECOLHER ATÉ O DIA 07/11/2014\*\*

LEANDRO VENTURIN NUNES

CRC: SP254651/O-8

RG: 30.518.998-3 SSP/SP

88300000561 585701801418 107574200804 460365100012

AUTENTICAÇÃO MECÂNICA

**FGTS**

FUNDO DE GARANTIA DO TEMPO DE SERVIÇO

GPIF - SEPIF 8.40

GRF - GUIA DE RECOLHIMENTO DO FGTS

GERADA EM 30/10/2014 - 11:06:08

01-RAZÃO SOCIAL/RONE TIRANTE CONSTRUTORA E CONSUL LTDA				02-DEG/TELEFONE (0011)33926191
03-PPAG 507	04-SIMPLES 1	05-REMUNERAÇÃO 83.232,20	06-QTDE TRABALHADORES 52	07-ALÍQUOTA FGTS 8
08-CÓD RECOLHIMENTO 155	09-ID RECOLHIMENTO 018080-1	10-INSCRIÇÃO/TIPO (8) 04.603.651/0001-27	11-COMPETÊNCIA 10/2014	12-DATA DE VALIDADE 07/11/2014

13-DEPÓSITO - CONTRIB SOCIAL 6.658,57	14-ENCARGOS 0,00	15-TOTAL A RECOLHER 6.658,57
--	---------------------	---------------------------------

\*\*VALOR FGTS A RECOLHER ATÉ O DIA 07/11/2014\*\*

LEANDRO VENTURIN NUNES

CRC: SP254651/O-8

RG: 30.518.998-3 SSP/SP

88300000561 585701801418 107574200804 460365100012

AUTENTICAÇÃO MECÂNICA



TABELIONATO E REGISTRO DE TÍTULOS DOCUMENTOS E NEGÓCIOS JURÍDICOS  
Av. Getúlio Vargas, 145 - Cuiabá/MT - Fone: (5505) 3052-8889 - Fax: (5505) 3052-8894  
Tabela/Realizadora: Glória Alice Leme de Castro  
www.gnmautomatica.com.br e-mail: registro@gnmautomatica.com.br

**AUTENTICAÇÃO**

Confere com a original que me foi apresentada do  
que dou fé.

AMV33346  
R\$ 2,30

Selo de Controle Digital

Em testemunho ( ) da verdade

Claudio da Conceição Escrivão Autorizado

Cuiabá, 06 de novembro de 2014

Poder Judiciário do Estado de Mato Grosso, Cod. Serv. 58 Cod  
<http://www.tjmt.jus.br/selcs>



# CONECTIVIDADE SOCIAL



## Protocolo de Envio de Arquivos

Precado cliente TIRANTE CONSTRUTORA E CONSULTORIA LTDA EPP:0460365.

Seu arquivo LP1D6Vvm3g600006.zip foi armazenado na Caixa Econômica Federal em 30/10/2014 às 15:05:57.

O número do Protocolo de Envio deste arquivo é: C3E2D840D9D1D7F2404040404040CDFB72E28604A714..

Este protocolo é sua garantia de que o arquivo foi devidamente recebido e armazenado para processamento pela Caixa Econômica Federal.

Havendo ocorrências impeditivas no processamento do arquivo, será enviada uma nota explicativa para a sua caixa postal no Conectividade Social contendo a(s) ocorrência(s) encontrada(s) e as ações necessárias para a solução.

Informações Complementares:

Transmissor: NUNES CONSULTORIA & NEGOCIOS LTDA ME:28865067888  
Inscrição Transmissor: 10.401.829/0001-50

Responsável: TIRANTE CONSTRUTORA E CONSUL L  
Inscrição Responsável: 04.603.651/0001-27  
Competência: 10/2014  
NRA: LP1D6Vvm3g600006  
Base de Processamento: SP - São Paulo  
Código de Recolhimento: 155  
Contato: LEANDRO NUNES  
Telefone: 001133926191

Atenção: Este Protocolo de Envio de Arquivos não garante a legitimidade do conteúdo das informações.



LEANDRO VENTURIN NUNES  
CRC: 1SP254651/O-8  
RG: 30.615.998-3 SSP/SP



RELATÓRIO DOS TRABALHADORES CONSTANTES NO ARQUIVO SEFIP  
MODALIDADE: "BRANCO"-RECOLHIMENTO AO FGTS E DECLARAÇÃO À PREVIDÊNCIA

8583000000661 585701801418 107574200804 460365100012

EMPRESA: TIRANTE CONSTRUTORA E CONSUL LTDA				INSCRIÇÃO: 04.603.651/0001-27			
COMP: 10/2014 COD REC: 155 COD GPS: 2100				PAP: 0,50 RAT AJUSTADO: 1,50			
TOMADOR/CI: TIRANTE CONSTRUTORA E CONSUL LTDA				INSCRIÇÃO: 04.603.651/0001-27			
NOME TRABALHADOR				DATA/COD MOVIMENTAÇÃO			
REN SEM 13º SAL	REM 13º SAL	BASE CÁL 13º SAL	BASE CÁL PREV SOCIAL	CONTRIB SEG DEVIDA	ADMISSÃO	CAT	DEPÓSITO
PIS/PASEP/CI				OCCOR			
FPPAS: 507 OUTRAS RNT: 0079 SIMPLES: 1				RAT: 3,0			
PATRICIA JULIANE XAVIER				01/06/2013	01		04110
1.645,14	0,00	203.74188,11-9	0,00	148,06			131,61
WANEISSA FERNANDES DA SILVA	0,00	165.47959,03-2	0,00	28/03/2013	01		09/07/2014 01
362,00	0,00	0,00	0,00	28,96			28,96
YGOR BARROS LIMA CORREA	0,00	115.78100,07-5	0,00	03/06/2013	01		04110
886,60	0,00	0,00	0,00	70,92			70,93

INSTITUICAO DE REGISTRO DE TITULOS UNICREDITARIOS E PATRONAIS  
Ao Gostoso Verifique o CANCELAMENTO - Fone: (045) 320-2000  
Tabela de Pagamentos: Rígida Alice Krieger - 04/08/2014  
www.irme.com.br

**AUTENTICAÇÃO**

Confere com a original que me foi apresentada do  
que dou fé.

AMV33394  
RS 230

Em testemunho  
Claudio da Conceição Escriv. Autorizado  
Cuiabá 06 de novembro de 2014  
Poder Judiciário do Estado de Mato Grosso Cod. Serv. 58 Cod  
<http://www.tjmt.jus.br/selos>

Selo de Controle Digital

da verdade

LEANDRO VENTURINI NUNES  
CRC: SSP25455 MO-8  
RG: 30.815.998-2 SSP/SP

RELAÇÃO DOS TRABALHADORES CONSTANTES NO ARQUIVO SEPIL

RESUMO DO FECHAMENTO - TOMADOR DE SERVIÇOS/CERA

MODALIDADE : "BRANC"-RECOLHIMENTO AO FGTS E DECLARAÇÃO À PREVIDÊNCIA

95830000561 585701601418 107574230804 460365100012

EMPRESA: TIRANTE CONSTRUTORA E CONSULTORIA LTDA

COMP: 10/2014 COD REC:155 COD GP8: 2100

TONIADOR/CEBRA: TIRANTE CONSTRUTORA E CONSTRUTORA

LOGRADOURO: RUA BARÃO DE MELGACÓ

CIDADE: CUTABA

DE : 67

CEP: 78020-800

BÁIRRO: CENTRO SUL

CMAA, P.E.

4299599

Nº ARQUIVO: LP1D6VVM3q60000-6

INSCRIÇÃO: 04.603.651/0001-27

FAP: 0,50    RAT\_AJUSTADC: 1,50

INSCRIÇÃO: 04.605.654/0001-27

CMAR PREPONDERANTE 4300599

4299599

CAT	QUANT	REMUNERAÇÃO SEM 13°	REMUNERAÇÃO 13°	BASE CÁL PREV SOC	BASE CÁL 13° PREV SOC
01	3	2.893,74	0,00	2.893,74	0,00
TOTALS:	3	2.893,74	0,00	2.893,74	0,00





DATA: 30/10/2014  
 HORA: 11:06:08  
 PAG: 0003/0023

RELATÓRIO DOS TRABALHADORES CONSTANTES NO ARQUIVO SEIP  
 MODALIDADE: 1-DECLARAÇÃO AO FGTS E À PREVIDÊNCIA

EMPRESA: TIRANTE CONSTRUTORA E CONSULT LTDA  
 COMP: 10/2014 COD REC: 155 COD GPS: 2100  
 TOMADOR/OBRA: TIRANTE CONSTRUTORA E CONSULT LTDA  
 NOME TRABALHADOR  
 REM SEM 13º SAL

INSCRIÇÃO: 04.603.651/0001-27  
 FAP: 0,50 RAT AJUSTADO: 1,50  
 INSCRIÇÃO: 04.603.651/0001-27

RAT: 3,0

SIMPLES: 1

CUTRAS ENT: 0079

Nº DE CONTROLE: ERMSV7OMTS0000-3

PIS/PASEP/CI

REM 13º SAL

BASE CÁL 13º SAL PREV SOC  
 BASE CÁL PREV SOCIAL

CONTRIB SEG DEVIDA

DATA/COD MOVIMENTAÇÃO  
 DEPÓSITO

CRC  
 JAM

ALIAN MARCEL DE BARROS

724,00

ALYSON JEAN BARROS

724,00

128.31653.40-3

0,00

0,00

0,00

16/09/2010

11

79,64

03/07/2013

11

79,64

0,00

0,00

0,00

0,00

0,00

0,00

0,00

TABELAÇÃO E REGISTRO DE TÍTULOS DOCUMENTOS E PROPOSTAS  
 Av. Saldanha da Gama, 141 - CURSANT - CENTRO - 50150-000 - RECIFE - PE  
 Fone: (51) 3333-4444 - Fax: (51) 3333-4444 - E-mail: atendimento@seip.mte.gov.br  
 www.seip.mte.gov.br

**AUTENTICAÇÃO**

Confere com a original que me foi apresentada do  
 que dou fé.

AMV33396  
 RS 230

Selo de Controle Digital

Em testemunho ( ) da verdade

Claudio da Conceição Escrivão Autorizada

Culaba 08 de novembro de 2014

Poder Judiciário do Estado de Mato Grosso Cód. Serv. 58 Cod

http://www.tjmt.jus.br/selos



LEANDRO VENTURIN NUNES  
 CRC: 189/25465110-8  
 RG: 30.615.098-3 SSP/SP

TOTAL DA EMPRESA/WORKING  
 1.446,00

0,00

0,00

153,20

0,00

0,00





EMPRESA: TIRANTE CONSTRUTORA E CONSULT LTDA  
CNPJ: 10/2014 COD REC:155 COD GPS:2100  
TOMADOR/OBRA: TIRANTE CONSTRUTORA E CONSULT LTDA  
LOGRADOURO: RUA BARRAO DE MELGAÇO  
CIDADE: CUIABÁ

UF: MT CEP: 78020-300  
BAIRRO: CENTRO SUL  
TELEFONE: 0611 3392 6191

FEAS: 507 OUTRAS ENT: 0079 SIMPLES: 1 DAT: 3,0  
Nº DE CONTROLE: 88mBYXMT91000-3

Nº ARQUITVO: LPID6VVM360000-5  
INSCRIÇÃO: 04.603.651/0001-27  
FAP: 0,50 RAT AJUSTADO: 1,50  
INSCRIÇÃO: 04.603.651/0001-27  
CNAR PREFONDERANTE 4299598  
CNAR: 4299599

VALOR DEV PREV SOC CALCULADO SEFIP:  
SALÁRIO FAMÍLIA:  
SALÁRIO MATERNIDADE:  
VALORES PAGOS COOP TRABALHO - SEM ADICIONAL:  
VALORES PAGOS COOP TRABALHO - ADIC. 15 ANOS:  
VALORES PAGOS COOP TRABALHO - ADIC. 20 ANOS:  
VALORES PAGOS COOP TRABALHO - ADIC. 25 ANOS:

950,14 CONTRIB SEGURANÇAS - DEVIDA:  
0,00 RECEITA EVENTO DESP/ENTROCONTIN:  
0,00 PERC DE ISENÇÃO DE FILANTROPIA:  
0,00 13º SALÁRIO MATERNIDADE:  
0,00 COM PRODUÇÃO RJ:  
0,00 COM PRODUÇÃO FF:  
0,00 VALOR DAS FATURAS EMITIDAS PARA O TOMADOR:

407,22  
0,00  
0,00  
0,00  
0,00  
0,00  
0,00

COMPENSAÇÃO  
PERÍODO INICIAL:  
VALOR DEBITADO:  
01/2014 PERÍODO FINAL:  
274,65 VALOR A COMPENSAR:  
06/2014 VALOR SOLICITADO:  
0,00 VALOR EXCEDENTE AO LIMITE DOS 30%:

274,65  
0,00

REFERÊNCIA (LEI 9.711/96):  
VALOR INFORMADO:  
0,00 VALOR ABATIDO PELO SEFIP:  
0,00 VALOR A COMPENSAR/RESTITUIR:

0,00

BASE DE CÁLCULO APOSENTADORIA ESPECIAL/OCCORRÊNCIA  
15 ANOS:  
QUANTIDADE:  
0,00 20 ANOS:  
QUANTIDADE:  
0,00 25 ANOS:  
QUANTIDADE:  
0,00

QUANTIDADE DE MOVIMENTAÇÕES / LÔTOS

Nº	01	02	03	04	05	06	07	08	09	10	11	12	13	14	15	16	17	18	19	20	21	22	23	24	25	26	27	28	29	30
01	02	03	04	05	06	07	08	09	10	11	12	13	14	15	16	17	18	19	20	21	22	23	24	25	26	27	28	29	30	

LEANDRO VENTURIN MUNES  
CRC: 1SP/54510-8  
RG: 30.635.996-3 SSP/SP



PADELMATO E REGISTRO DE TÍTULOS DOCUMENTOS E CARTAS DE NOTARIAÇÃO  
an. João de Deus, 15 - Cuiabá/MT - Fone: (55) 3524-8889 - Fax: (55) 3524-8889  
E-mail: atendimento@notariatos.com.br  
www.notariatos.com.br

# AUTENTICAÇÃO

Confere com a original que me foi apresentada do que dou fé.

AMV33398  
R\$ 2,30



Em testemunho ( ) da verdade

Claudio da Conceição-Escritor Autorizado  
Cuiabá 06 de novembro de 2014

Poder Judiciário do Estado de Mato Grosso Cod. Serv. 58 Cod  
<http://www.jmt.jus.br/se/os>

RELATÓRIO DOS TRABALHADORES EXISTENTES NO ARQUIVO SEFIP  
MODALIDADE: "BENEFÍCIO" - RECONHECIMENTO AO FÚTS E DECLARAÇÃO À PREVIDÊNCIA

850306000661 585701801418 107574230404 460365100012

EMPRESA: TIEMATE CONSTRUTORA E CONSULT LUTA  
EMP: 10/2014 COD REC: 155 COD GPS: 2208  
TOMADOR/ORA: REFORMA E AMPLIAÇÃO DO EDIFÍCIO ALMT

NOME TRABALHADOR	REM 13º SAL	REM 13º SAL	BASE CÁL 13º SAL	PIS/PASEP/CI	CONTRIB SEG DEVIDA	ADMISSÃO	CAT	OCOR	DATA/COD MOVIMENTAÇÃO	DEPÓSITO	CBO
REM SEN 13º SAL			BASE CÁL 13º SAL	PREV SOC							JAN
ALDO DA SILVA PIATO	0,00	127.18755,40-5	0,00	0,00	02/05/2014	01					03141
EVA MARIA MARTINS DA CRUZ	0,00	25.64042,61-4	0,00	0,00	01/12/2013	01				101,24	0,00
EVERTON MATUS DE MORAIS	0,00	160.15630,40-0	0,00	0,00	01/10/2012	01				139,49	0,00
FABIO CARDOSO BOTELO	0,00	127.86339,40-7	0,00	0,00	01/04/2011	01				91,11	03141
GEOVANI APARECIDO DA ROSA	0,00	130.31763,40-7	0,00	0,00	01/04/2011	01				324,98	07102
GUSTAVO PAULO PATRICIO	0,00	128.87011,40-9	0,00	0,00	07/02/2014	01				150,99	05191
JAIR LOPES DE SOUZA	0,00	100.90777,67-8	0,00	0,00	03/05/2012	01				175,39	07152
JOAO ALMEIDA CAMPOS	0,00	132.53920,40-1	0,00	0,00	04/07/2011	01				106,93	07170
JOAO VICTOR DA SILVA PIATO	0,00	161.97255,94-2	0,00	0,00	09/05/2012	01				150,67	05174
LUIS CARLOS DE LIMA	0,00	120.73157,51-5	0,00	0,00	02/05/2014	01				91,11	03101
LOUIZ FERNANDO DE PAULA	0,00	127.05638,40-9	0,00	0,00	03/02/2014	01				101,24	03141
MARCEL DO NASCIMENTO DE CAMPOS FILHO	0,00	122.20813,75-9	0,00	0,00	01/06/2011	01				207,10/2014	09113
RICARDO TEGREIRA SOLINA DA SILVA	0,00	129.17217,40-7	0,00	0,00	19/02/2013	01				218,59	07170
ROBIN PIERREIRA DE LIMA	0,00	100.94734,25-8	0,00	0,00	05/10/2011	01				124,92	0,00
SILVIO MARIANO DA COSTA	0,00	108.84128,25-8	0,00	0,00	14/07/2011	01				81,00	07170
										116,92	07154
										252,10	01424
										0,00	0,00

LEANDRO VENTURIN NUNES  
CRC: 16726/RS-10-8  
RG: 30.615.968-3 SSP/RS



AUTENTICAÇÃO

Confere com a original que me foi apresentada do que dou fé.

AMV33399  
R\$ 230

Selo de Controle Digital

Em testemunho ( ) da verdade

Claudio da Conceição-Escritor Autorizado

Cuiabá 08 de novembro de 2014

Poder Judiciário do Estado de Mato Grosso Cod. Serv. 58 Cod

http://www.tjmt.jus.br/seios



RELAÇÃO DOS TRABALHADORES CONSTANTES NO ARQUIVO SEFIP  
MODALIDADE : "BRANCO" - RECOLHIMENTO AO FGTS E DECLARAÇÃO À PREVIDÊNCIA

8583000000661 585701801418 1075742C0804 460365100012

EMPRESA: TIRANTE CONSTRUTORA E CONSULT LIDA  
COMP: 10/2014 COD REC: 155 COD GPS: 2208  
TOMADOR/CERA: REFORMA E AMPLIACAO DO EDIFI ALMI

NCME TRABALHADOR

REM SEM 13º SAL

REM 13º SAL

BASE CÁL 13º SAL PREV SOC  
BASE CÁL PREV SOCIAL

PIS/PASEP/CI

FPAS: 507

OUTRAS ENT: 0079

SIMPLES: 1

RAT: 3,0

INSCRIÇÃO: C4.603.651/0001-27  
FAP: 0,50 RAT AJUSTADO: 1,50  
INSCRIÇÃO: 512110853478

ADMISSÃO CAT OCOR DATA/COD MOVIMENTAÇÃO  
DEPÓSITO

TIAGO GONCALVES DOS SANTOS

- 612,39

0,00

139,44758,31-4  
0,00

01/03/2012 01  
145,11

125,99

67170  
0,00



LEANDRO VENTURIN NUNES  
CRC: 1SP254651/O-8  
RG: 30515958-3 SSP/SP

DATA: 30/10/2014  
HORA: 11:06:08  
PÁG: 0008/0023

RELACÃO DOS TRABALHADORES CONSTANTES NO ARQUIVO SEFIP  
RESUMO DO FECHAMENTO - TOMADOR DE SERVIÇOS/OBRA  
MODALIDADE: "BRANCO"-RECOLHIMENTO AO FGTS E DECLARAÇÃO À PREVIDÊNCIA

858300000661 585701801418 107574200804 460365100012

EMPRESA: TIRANTE CONSTRUTORA E CONSULTORIA LTDA  
COMP: 10/2014 COD REC: 155 COD GPS: 2208  
TOMADOR/OBRA: REFORMA E AMPLIACAO DO EDIFIO ALMT  
LOGRADOURO: RUA BARAO DE MELGACO  
CIDADE: CUIABA

Nº ARQUIVO: LP1D6VVM3960000-6  
INSCRIÇÃO: 04.603.651/0001-27  
FAP: 0,50 RAT AJUSTADO: 1,50  
INSCRIÇÃO: 512110653478  
CNAE PREPONDERANTE: 4299599  
CNAE: 4299599

BAIRRO: CENTRO SUL

UF: MT CEP: 78020-800

CAT	QUANT	REMUNERACAO SEM 13*	REMUNERACAO 13*	BASE CAL PREV SOC	BASE CAL 13* PREV SOC
01	16	27.542,03	2.015,63	27.542,03	2.015,63
TOTALS:	16	27.542,03	2.015,63	27.542,03	2.015,63

**AUTENTICAÇÃO**

Confere com a original que me foi apresentada do que dou fé.

AMV33401  
R\$ 2,30

Em testemunho ( ) da verdade.

Cláudio da Conceicao- Escrev. Autorizado  
Cuiabá, 06 de novembro de 2014  
Cdd. Serv. 58 Cod  
Poder Judiciário do Estado de Mato Grosso  
http://www.tjmt.jus.br/selos

**Selo de Controle Digital**

LEANDRO VENTURIN NUNES  
CRC: 1SP254651/D-8  
RG: 30.675.998-3 SSP/SP



RESUMO DAS INFORMAÇÕES À PREVIDÊNCIA SOCIAL CONSTANTES NO ARQUIVO SEFIP  
TOMADOR DE SERVIÇOS/OBRA

EMPRESA: TIRANTE CONSTRUTORA E CONSUL. LTDA  
EMPREGADOR: 04.603.651/0001-27  
INSCRIÇÃO: 04.603.651/0001-27  
FAP: 0,50 FAP AJUSTADO: 2,50  
INSCRIÇÃO: 312110853478  
CNPJ: 04.603.651/0001-27  
CNPJ: 04.603.651/0001-27  
CNPJ: 04.603.651/0001-27

EMPRESA: TIRANTE CONSTRUTORA E CONSUL. LTDA  
EMPREGADOR: 04.603.651/0001-27  
INSCRIÇÃO: 04.603.651/0001-27  
FAP: 0,50 FAP AJUSTADO: 2,50  
INSCRIÇÃO: 312110853478  
CNPJ: 04.603.651/0001-27  
CNPJ: 04.603.651/0001-27  
CNPJ: 04.603.651/0001-27

EMPRESA: TIRANTE CONSTRUTORA E CONSUL. LTDA  
EMPREGADOR: 04.603.651/0001-27  
INSCRIÇÃO: 04.603.651/0001-27  
FAP: 0,50 FAP AJUSTADO: 2,50  
INSCRIÇÃO: 312110853478  
CNPJ: 04.603.651/0001-27  
CNPJ: 04.603.651/0001-27  
CNPJ: 04.603.651/0001-27

EMPRESA: TIRANTE CONSTRUTORA E CONSUL. LTDA  
EMPREGADOR: 04.603.651/0001-27  
INSCRIÇÃO: 04.603.651/0001-27  
FAP: 0,50 FAP AJUSTADO: 2,50  
INSCRIÇÃO: 312110853478  
CNPJ: 04.603.651/0001-27  
CNPJ: 04.603.651/0001-27  
CNPJ: 04.603.651/0001-27

EMPRESA: TIRANTE CONSTRUTORA E CONSUL. LTDA  
EMPREGADOR: 04.603.651/0001-27  
INSCRIÇÃO: 04.603.651/0001-27  
FAP: 0,50 FAP AJUSTADO: 2,50  
INSCRIÇÃO: 312110853478  
CNPJ: 04.603.651/0001-27  
CNPJ: 04.603.651/0001-27  
CNPJ: 04.603.651/0001-27

EMPRESA: TIRANTE CONSTRUTORA E CONSUL. LTDA  
EMPREGADOR: 04.603.651/0001-27  
INSCRIÇÃO: 04.603.651/0001-27  
FAP: 0,50 FAP AJUSTADO: 2,50  
INSCRIÇÃO: 312110853478  
CNPJ: 04.603.651/0001-27  
CNPJ: 04.603.651/0001-27  
CNPJ: 04.603.651/0001-27

EMPRESA: TIRANTE CONSTRUTORA E CONSUL. LTDA  
EMPREGADOR: 04.603.651/0001-27  
INSCRIÇÃO: 04.603.651/0001-27  
FAP: 0,50 FAP AJUSTADO: 2,50  
INSCRIÇÃO: 312110853478  
CNPJ: 04.603.651/0001-27  
CNPJ: 04.603.651/0001-27  
CNPJ: 04.603.651/0001-27

EMPRESA: TIRANTE CONSTRUTORA E CONSUL. LTDA  
EMPREGADOR: 04.603.651/0001-27  
INSCRIÇÃO: 04.603.651/0001-27  
FAP: 0,50 FAP AJUSTADO: 2,50  
INSCRIÇÃO: 312110853478  
CNPJ: 04.603.651/0001-27  
CNPJ: 04.603.651/0001-27  
CNPJ: 04.603.651/0001-27

LEANDRO VENTURINI NUNES  
CRC: 1592548910-8  
RG: 30.575.988-3 SSP/SP



**AUTENTICAÇÃO**  
Confere com a original que me foi apresentada do que dou fé.  
AMV33402  
R\$ 2,30  
Em testemunho da verdade  
Claudio da Conceição-Escritor Autorizado  
Cuiabá 06 de Novembro de 2014  
Poder Judiciário do Estado de Mato Grosso Cód. Serv. 58 Cod  
<http://www.tjmt.jus.br/seios>







RELACÃO DOS TRABALHADORES CONSTANTES NO ARQUIVO SEFIP

RESUMO DO FECHAMENTO - TOMADOR DE SERVIÇOS/CERA

MODALIDADE: "BRANCO" - RECOLHIMENTO AO FGTS E DECLARAÇÃO À PREVIDÊNCIA

858300000661 585701801418 107574200804 460365130012

EMPRESA: TIRANTE CONSTRUTORA E CONSULT LTDA  
COMP: 10/2014 COD REC: 155 COD GPS: 2208  
TOMADOR/CERA: BB DES OLEGARIO NORRIRA D BARROS  
LOGRADOURO: RUA ENAO DE MELGACO  
CIDADE: CUIABA

UF: MT

CEP: 78020-800

BAIRRO: CENTRO SUL

Nº DE CONTROLE: F17D0EP0K2U0000-8

RAT: 3,0

SIMPLES: 1

PAP: 0,50

INSCRIÇÃO: 5122219/02374

CNAE PREPONDERANTE: 4299599

CNAE: 4299599

Nº ARQUIVO: LP1D6VVm3g60000-6

INSCRIÇÃO: 04.603.651/0001-27

PAP: 0,50

INSCRIÇÃO: 5122219/02374

CAT	QUANT	REMUNERAÇÃO SEM 13"	REMUNERAÇÃO 13"	BASE CÁL PREV SOC	BASE CÁL 13° PREV SOC
-----	-------	---------------------	-----------------	-------------------	-----------------------

01	5	15.643,56	0,00	15.899,93	644,82
TOTAIS:	9	15.643,56	0,00	15.899,93	644,82



AUTENTICAÇÃO

Confere com o original que me foi apresentada do que dou fé.

AMV33405  
RS 2,30

Selo de Controle Digital

Em testemunho da verdade.

Em testemunho da verdade.

Claudio de Cangelar Escrivão Autorizado

Cuiabá 08 de novembro de 2014

Portes Judiciário do Estado de Mato Grosso Cod. Serv 58 Cod

http://www.fmt.jus.br/selos

LEANDRO VENTURINUNES

CRC: 1SP25465710-8

RG: 30.615.908-3 SSP/SP



RESUMO DAS INFORMAÇÕES À PREVIDÊNCIA SOCIAL CONSTANTES NO ARQUIVO SEFIP  
 TOMADOR DE SERVIÇOS/ÓBRA

EMPRESA: TIRANTE CONSTRUTORA E CONSULT LTDA  
 COMP: 10/2014 COD REC: 155 COD EPS: 2208  
 TOMADOR/ÓBRA: DE DES OLEGARIO MOREIRA D BARROS  
 LOGRADOURO: RUA BARAO DE MELGACAO  
 CIDADE: CUIABA

EFAS: 507 OUTRAS ENT: 0979 SIMPLES: 1 RAT: 3.0  
 3º DE CONTRÔLE: FIDUCIARIA 000-8

RAÍZ: CENTRO SUL  
 CRP: 78020-390 TELEFONE: 0011 3352 6191

Nº ARQUIVO: LP16VVB360600-6  
 INSCRIÇÃO: 04.603.651/0001-27  
 EAP: 0.50 RAT AJUSTADO: 1.50  
 INSCRIÇÃO: 512219/02374  
 CNAE RESPONSÁVEL: 4299599  
 CNAE: 4299599

VALOR DEV PREV SOC CALCULADO SEFIP: 4.365,71 CONTRIB SEGURADOS - DEVIDA:  
 SALÁRIO FAMÍLIA: 0,00 RECEITA EVENTO DESP/ENTREGADOR:  
 SALÁRIO MATERNIDADE: 0,00 PERC DE ISENÇÃO DE FILANTROPIA:  
 VALORES PAGOS COOP TRABALHO - SEM ADICIONAL: 0,00 13º SALÁRIO MATERNIDADE:  
 VALORES PAGOS COOP TRABALHO - ADIC. 15 ANOS: 0,00 COM PRODUÇÃO PJ:  
 VALORES PAGOS COOP TRABALH - ADIC. 20 ANOS: 0,00 COT PRODUTÃO PF:  
 VALORES PAGOS COOP TRABALHO - ADIC. 25 ANOS: 0,00 VALOR DAS FATURAS EMITIDAS PARA O TOMADOR:

COMPENSAÇÃO  
 PERÍODO INICIAL: 01/2014 PERÍODO FINAL: 08/2014 VALOR SOLICITADO: 1.657,56  
 VALOR ABATIDO: 1.657,56 VALOR EXERCENTE AO LIMITE DOS 30%: 338,45

RETENÇÃO (LEI 9.711/98)  
 VALOR INFORMADO: 0,00 VALOR ABATIDO PELO SEFIP: 0,00 VALOR A COMPENSAR/RESTITUIR: 0,03

BASE DE CÁLCULO APOSENTADORIA ESPECIAL/ACORRÊNCIA  
 1º ANOS: 0,00 20 ANOS: 0,33  
 QUANTIDADE: 0 25 ANOS: 0,03  
 QUANTIDADE: 3

QUANTIDADE DE MOVIMENTAÇÕES / CÓDIGOS																															
1	2	3	4	5	6	7	8	9	10	11	12	13	14	15	16	17	18	19	20	21	22	23	24	25	26	27	28	29	30	31	32
0	0	0	0	0	0	0	0	0	0	0	0	0	0	0	0	0	0	0	0	0	0	0	0	0	0	0	0	0	0	0	0
0	0	0	0	0	0	0	0	0	0	0	0	0	0	0	0	0	0	0	0	0	0	0	0	0	0	0	0	0	0	0	0
0	0	0	0	0	0	0	0	0	0	0	0	0	0	0	0	0	0	0	0	0	0	0	0	0	0	0	0	0	0	0	0
0	0	0	0	0	0	0	0	0	0	0	0	0	0	0	0	0	0	0	0	0	0	0	0	0	0	0	0	0	0	0	0
0	0	0	0	0	0	0	0	0	0	0	0	0	0	0	0	0	0	0	0	0	0	0	0	0	0	0	0	0	0	0	0
0	0	0	0	0	0	0	0	0	0	0	0	0	0	0	0	0	0	0	0	0	0	0	0	0	0	0	0	0	0	0	0
0	0	0	0	0	0	0	0	0	0	0	0	0	0	0	0	0	0	0	0	0	0	0	0	0	0	0	0	0	0	0	0
0	0	0	0	0	0	0	0	0	0	0	0	0	0	0	0	0	0	0	0	0	0	0	0	0	0	0	0	0	0	0	0
0	0	0	0	0	0	0	0	0	0	0	0	0	0	0	0	0	0	0	0	0	0	0	0	0	0	0	0	0	0	0	0
0	0	0	0	0	0	0	0	0	0	0	0	0	0	0	0	0	0	0	0	0	0	0	0	0	0	0	0	0	0	0	0
0	0	0	0	0	0	0	0	0	0	0	0	0	0	0	0	0	0	0	0	0	0	0	0	0	0	0	0	0	0	0	0
0	0	0	0	0	0	0	0	0	0	0	0	0	0	0	0	0	0	0	0	0	0	0	0	0	0	0	0	0	0	0	0
0	0	0	0	0	0	0	0	0	0	0	0	0	0	0	0	0	0	0	0	0	0	0	0	0	0	0	0	0	0	0	0
0	0	0	0	0	0	0	0	0	0	0	0	0	0	0	0	0	0	0	0	0	0	0	0	0	0	0	0	0	0	0	0
0	0	0	0	0	0	0	0	0	0	0	0	0	0	0	0	0	0	0	0	0	0	0	0	0	0	0	0	0	0	0	0
0	0	0	0	0	0	0	0	0	0	0	0	0	0	0	0	0	0	0	0	0	0	0	0	0	0	0	0	0	0	0	0
0	0	0	0	0	0	0	0	0	0	0	0	0	0	0	0	0	0	0	0	0	0	0	0	0	0	0	0	0	0	0	0
0	0	0	0	0	0	0	0	0	0	0	0	0	0	0	0	0	0	0	0	0	0	0	0	0	0	0	0	0	0	0	0
0	0	0	0	0	0	0	0	0	0	0	0	0	0	0	0	0	0	0	0	0	0	0	0	0	0	0	0	0	0	0	0
0	0	0	0	0	0	0	0	0	0	0	0	0	0	0	0	0	0	0	0	0	0	0	0	0	0	0	0	0	0	0	0
0	0	0	0	0	0	0	0	0	0	0	0	0	0	0	0	0	0	0	0	0	0	0	0	0	0	0	0	0	0	0	0
0	0	0	0	0	0	0	0	0	0	0	0	0	0	0	0	0	0	0	0	0	0	0	0	0	0	0	0	0	0	0	0
0	0	0	0	0	0	0	0	0	0	0	0	0	0	0	0	0	0	0	0	0	0	0	0	0	0	0	0	0	0	0	0
0	0	0	0	0	0	0	0	0	0	0	0	0	0	0	0	0	0	0	0	0	0	0	0	0	0	0	0	0	0	0	0
0	0	0	0	0	0	0	0	0	0	0	0	0	0	0	0	0	0	0	0	0	0	0	0	0	0	0	0	0	0	0	0
0	0	0	0	0	0	0	0	0	0	0	0	0	0	0	0	0	0	0	0	0	0	0	0	0	0	0	0	0	0	0	0
0	0	0	0	0	0	0	0	0	0	0	0	0	0	0	0	0	0	0	0	0	0	0	0	0	0	0	0	0	0	0	0
0	0	0	0	0	0	0	0	0	0	0	0	0	0	0	0	0	0	0	0	0	0	0	0	0	0	0	0	0	0	0	0
0	0	0	0	0	0	0	0	0	0	0	0	0	0	0	0	0	0	0	0	0	0	0	0	0	0	0	0	0	0	0	0
0	0	0	0	0	0	0	0	0	0	0	0	0	0	0	0	0	0	0	0	0	0	0	0	0	0	0	0	0	0	0	0
0	0	0	0	0	0	0	0	0	0	0	0	0	0	0	0	0	0	0	0	0	0	0	0	0	0	0	0	0	0	0	0
0	0	0	0	0	0	0	0	0	0	0	0	0	0	0	0	0	0	0	0	0	0	0	0	0	0	0	0	0	0	0	0
0	0	0	0	0	0	0	0	0	0	0	0	0	0	0	0	0	0	0	0	0	0	0	0	0	0	0	0	0	0	0	0
0	0	0	0	0	0	0	0	0	0	0	0	0	0	0	0	0	0	0	0	0	0	0	0	0	0	0	0	0	0	0	0
0	0	0	0	0	0	0	0	0	0	0	0	0	0	0	0	0	0	0	0	0	0	0	0	0	0	0	0	0	0	0	0
0	0	0	0	0	0	0	0	0	0	0	0	0	0	0	0	0	0	0	0	0	0	0	0	0	0	0	0	0	0	0	0
0	0	0	0	0	0	0	0	0	0	0	0	0	0	0	0	0	0	0	0	0	0	0	0	0	0	0	0	0	0	0	0
0	0	0	0	0	0	0	0	0	0	0	0	0	0	0	0	0	0	0	0	0	0	0	0	0	0	0	0	0	0	0	0
0	0	0	0	0	0	0	0	0	0	0	0	0	0	0	0	0	0	0	0	0	0	0	0	0	0	0	0	0	0	0	0
0	0	0	0	0	0	0	0	0	0	0	0	0	0	0	0	0	0	0	0	0	0	0	0	0	0	0	0	0	0	0	0
0	0	0	0	0	0	0	0	0	0	0	0	0	0	0	0	0	0	0	0	0	0	0	0	0	0	0	0	0	0	0	0
0	0	0	0	0	0	0	0	0	0	0	0	0	0	0	0	0	0	0	0	0	0	0	0	0	0	0	0	0	0	0	0
0	0	0	0	0	0	0	0	0	0	0	0	0	0	0	0	0	0	0	0	0	0	0	0	0	0	0	0	0	0	0	0
0	0	0	0	0	0	0	0	0	0	0	0	0	0	0	0	0	0	0	0	0	0	0	0	0	0	0	0	0	0	0	0
0	0	0	0	0	0	0	0	0	0	0	0	0	0	0	0	0															

RELATÓRIO DOS TRABALHADORES CONSTANTES NO ARQUIVO SEFIP  
 MODALIDADE: "BRANCO" - RECOLHIMENTO AO FGTS E DECLARAÇÃO À PREVIDÊNCIA

858300000661 585701801418 107574200804 461365100012

EMPRESA: TIRANTE CONSTRUTORA E CONSULT LTDA  
 CNPJ: 10/2014 CID REC: 155 COD GPS: 2208  
 TOMAQUE/GERA: EE NOVA ACOPIAL

REN 13° SAL	REN 13° SAL	BASE CÁL 13° SAL PREV SOC	BASE CÁL PREV SOCIAL	CONTRIB SEG DEVIDA	ADMISSÃO	CAT	OCOR	DATA/COD MOVIMENTAÇÃO	CRQ
REN 8EM 13° SAL	REN 13° SAL	BASE CÁL 13° SAL PREV SOC	BASE CÁL PREV SOCIAL	CONTRIB SEG DEVIDA	ADMISSÃO	CAT	OCOR	DATA/COD MOVIMENTAÇÃO	CRQ
ADRIEL BENEDETO DA SILVA	0,00	130.36589,40-2	0,00	20/01/2014	01				07170
1.045,50	0,00	107.98334,55-7	0,00	15/01/2014	01			83,64	0,00
ANTONIO BENEDETO DE ARRUDA	0,00	161.37948,29-4	0,00	20/01/2014	01			127,63	05174
1.595,31	0,00	203.33683,21-2	0,00	10/02/2014	01			93,64	07170
DAMIEN CARLOS DA CRUZ	0,00	162.73371,29-4	0,00	20/01/2014	01			78,91	07170
1.045,50	0,00	125.51303,23-2	0,00	20/01/2014	01			98,36	07170
JEAN SANTOS FIGUEIREDO	0,00	130.25534,40-8	0,00	09/04/2014	01			84,72	07170
986,38	0,00	125.26608,68-5	0,00	10/02/2014	01			128,32	07152
JEFFERSON MARCOS DE BRITO	0,00	164.64294,09-2	0,00	11/08/2014	01			81,28	07170
1.104,60	0,00	209.28472,01-3	0,00	14/01/2014	01			95,39	07244
JOAO BATISTA FERREIRA	0,00	209.28472,01-3	0,00	20/01/2014	01			126,32	07102
1.058,93	0,00	165.58351,41-3	0,00	22/01/2014	01			78,91	07170
JOSEFEL JOSE DA CRUZ	0,00	165.99784,69-8	0,00	11/08/2014	01			134,68	07152
1.664,10	0,00	165.44849,47-3	0,00	11/08/2014	01			95,39	07244
LEONILIO LUIZ DA SILVA	0,00	0,00	0,00					95,39	07244
1.035,94	0,00		0,00					95,39	0,30
LOURIVAL JOSIAS DA SILVA	0,00								
1.122,40	0,00								
MAURINDO MARTINS DOS SANTOS	0,00								
1.579,06	0,00								
MILITAO FRANCISCO DE BELEM SANTANA FILHO	0,00								
2.540,50	0,00								
GERAR LEIS DA COSTA	0,00								
986,38	0,00								
REBERSON LUIZ DA SILVA	0,00								
1.683,60	0,00								
RUANEI BATISTA YACUIN	0,00								
1.192,40	0,00								
THIAGO SANTOS DA SILVA	0,00								
1.192,40	0,00								

LEANDRO VENTURIN NUNES

CRQ: 1372540510-0

RG: 31.675.988-3 SSP/SP



**AUTENTICAÇÃO**  
 Confere com a original que me foi apresentada do  
 que dou fé.

AMV33407  
 R\$ 2,30

Em testemunho ( ) da verdade

Claudio da Conceição-Escritor Autorizado  
 Cuiabá 06 de novembro de 2014  
 Poder Judiciário do Estado de Mato Grosso Cod. Serv 58 Cod  
<http://www.tjmt.jus.br/selos>



RELAÇÃO DOS TRABALHADORES CONSTANTES NO ARQUIVO SEFIP  
MODALIDADE : "BRANCO"-RECOLHIMENTO AO FGTS E DECLARAÇÃO À PREVIDÊNCIA

859300000661 585701801418 107574200804 460365100012

EMPRESA: TIRANTE CONSTRUTORA E CONSULT. LTDA  
COMP: 10/2014 COD REC: 155 COD GPS: 2208  
TOMADOR/OPERA: SE NOVA ACORIZAL

NOME TRABALHADOR  
REM SEM 13º SAL

FEAS: 507 OUTRAS ENT: 0079 SIMPLES: 1 RAT: 3,0 INSCRIÇÃO: 04.603.651/0001-27  
FAP: 0,50 RAT AJUSTADO: 1,50  
INSCRIÇÃO: 512222/15675

VICENTE FRANCISCO DE BRITEM  
1.472,90

REM 13º SAL BASE CÁL 13º SAL PREV SOC CONTRIB SEG DEVIDA ADEMISSÃO CAT OCOR DATA/COD MOVIMENTAÇÃO CBO  
0,00 127.93551.40-E 0,00 07/02/2014 01 132,56 117,84 07170  
0,00

TAMBURO E REGISTRO DE TÍTULOS DOCUMENTOS E ASSINATURAS  
AN: Carlos Vazquez, 1111 - Curitiba - Fone: (41) 3333-3333  
FAX: (41) 3333-3333  
E-MAIL: carlos.vazquez@tamburo.com.br  
WWW.TAMBURO.COM.BR

**AUTENTICAÇÃO**  
Confere com a original que me foi apresentada do  
que dou fé.

AMV33408  
R\$ 2,30

Em testemunho ( ) da verdade.  
Claudio da Conceição Escrivão Autorizado  
Curitiba 06 de novembro de 2014  
Poder Judiciário do Estado de Mato Grosso Cod. Serv. 58 Cod  
http://www.tmtjus.br/seios

SELO DE CONTROLE DIGITAL

LEANDRO VENTURIN NUNES  
CRC: 157254651/0-8  
RG: 30.675.998-3 SSP/SP

RELACÃO DOS TRABALHADORES CONSTANTES NO ARQUIVO SEFIP  
RESUMO DO FECHAMENTO - TOMADOR DE SERVIÇOS/OBRA  
MODALIDADE : "FRANCO"-RECOLHIMENTO AO FGTS E DECLARAÇÃO À PREVIDÊNCIA

858300000661 585701801418 107574200804 460365100012

EMPRESA: TIRANTE CONSTRUTORA E CONSUL LTDA  
COMP: 10/2014 COD REC: 155 COD GPS: 2208  
TOMADOR/OBRA: EE NOVA ACRORIZAL  
LOGRADOURO: RUA BARAO DE MELGACO  
CIDADE: CUIARA

Nº ARQUIVO: LP16VVm363000-6  
INSCRIÇÃO: 04 603.651/0001-27  
PAP: 0,50 RAT AJUSTADO: 1,50  
INSCRIÇÃO: 512222/15675  
CNAB PREPONDERANTE 4299539  
CNAB: 4299539

UF: MT  
CEP: 78020-800  
BAIRRO: CENTRO SUL

CAT	QUANT	REMUNERAÇÃO SEM 13°	REMUNERAÇÃO 13°	BASE CÁL PREV SOC	BASE CÁL 13° PREV SOC
01	16	21.286,38	0,00	21.286,38	0,00
TOTALS:	16	21.286,38	0,00	21.286,38	0,00



TABELADO E REGISTRO DE TÍTULOS DOCUMENTOS E RESERVAS  
17  
18  
19  
20  
21  
22  
23  
24  
25  
26  
27  
28  
29  
30  
31  
32  
33  
34  
35  
36  
37  
38  
39  
40  
41  
42  
43  
44  
45  
46  
47  
48  
49  
50  
51  
52  
53  
54  
55  
56  
57  
58  
59  
60  
61  
62  
63  
64  
65  
66  
67  
68  
69  
70  
71  
72  
73  
74  
75  
76  
77  
78  
79  
80  
81  
82  
83  
84  
85  
86  
87  
88  
89  
90  
91  
92  
93  
94  
95  
96  
97  
98  
99  
100  
101  
102  
103  
104  
105  
106  
107  
108  
109  
110  
111  
112  
113  
114  
115  
116  
117  
118  
119  
120  
121  
122  
123  
124  
125  
126  
127  
128  
129  
130  
131  
132  
133  
134  
135  
136  
137  
138  
139  
140  
141  
142  
143  
144  
145  
146  
147  
148  
149  
150  
151  
152  
153  
154  
155  
156  
157  
158  
159  
160  
161  
162  
163  
164  
165  
166  
167  
168  
169  
170  
171  
172  
173  
174  
175  
176  
177  
178  
179  
180  
181  
182  
183  
184  
185  
186  
187  
188  
189  
190  
191  
192  
193  
194  
195  
196  
197  
198  
199  
200  
201  
202  
203  
204  
205  
206  
207  
208  
209  
210  
211  
212  
213  
214  
215  
216  
217  
218  
219  
220  
221  
222  
223  
224  
225  
226  
227  
228  
229  
230  
231  
232  
233  
234  
235  
236  
237  
238  
239  
240  
241  
242  
243  
244  
245  
246  
247  
248  
249  
250  
251  
252  
253  
254  
255  
256  
257  
258  
259  
260  
261  
262  
263  
264  
265  
266  
267  
268  
269  
270  
271  
272  
273  
274  
275  
276  
277  
278  
279  
280  
281  
282  
283  
284  
285  
286  
287  
288  
289  
290  
291  
292  
293  
294  
295  
296  
297  
298  
299  
300  
301  
302  
303  
304  
305  
306  
307  
308  
309  
310  
311  
312  
313  
314  
315  
316  
317  
318  
319  
320  
321  
322  
323  
324  
325  
326  
327  
328  
329  
330  
331  
332  
333  
334  
335  
336  
337  
338  
339  
340  
341  
342  
343  
344  
345  
346  
347  
348  
349  
350  
351  
352  
353  
354  
355  
356  
357  
358  
359  
360  
361  
362  
363  
364  
365  
366  
367  
368  
369  
370  
371  
372  
373  
374  
375  
376  
377  
378  
379  
380  
381  
382  
383  
384  
385  
386  
387  
388  
389  
390  
391  
392  
393  
394  
395  
396  
397  
398  
399  
400  
401  
402  
403  
404  
405  
406  
407  
408  
409  
410  
411  
412  
413  
414  
415  
416  
417  
418  
419  
420  
421  
422  
423  
424  
425  
426  
427  
428  
429  
430  
431  
432  
433  
434  
435  
436  
437  
438  
439  
440  
441  
442  
443  
444  
445  
446  
447  
448  
449  
450  
451  
452  
453  
454  
455  
456  
457  
458  
459  
460  
461  
462  
463  
464  
465  
466  
467  
468  
469  
470  
471  
472  
473  
474  
475  
476  
477  
478  
479  
480  
481  
482  
483  
484  
485  
486  
487  
488  
489  
490  
491  
492  
493  
494  
495  
496  
497  
498  
499  
500  
501  
502  
503  
504  
505  
506  
507  
508  
509  
510  
511  
512  
513  
514  
515  
516  
517  
518  
519  
520  
521  
522  
523  
524  
525  
526  
527  
528  
529  
530  
531  
532  
533  
534  
535  
536  
537  
538  
539  
540  
541  
542  
543  
544  
545  
546  
547  
548  
549  
550  
551  
552  
553  
554  
555  
556  
557  
558  
559  
560  
561  
562  
563  
564  
565  
566  
567  
568  
569  
570  
571  
572  
573  
574  
575  
576  
577  
578  
579  
580  
581  
582  
583  
584  
585  
586  
587  
588  
589  
590  
591  
592  
593  
594  
595  
596  
597  
598  
599  
600  
601  
602  
603  
604  
605  
606  
607  
608  
609  
610  
611  
612  
613  
614  
615  
616  
617  
618  
619  
620  
621  
622  
623  
624  
625  
626  
627  
628  
629  
630  
631  
632  
633  
634  
635  
636  
637  
638  
639  
640  
641  
642  
643  
644  
645  
646  
647  
648  
649  
650  
651  
652  
653  
654  
655  
656  
657  
658  
659  
660  
661  
662  
663  
664  
665  
666  
667  
668  
669  
670  
671  
672  
673  
674  
675  
676  
677  
678  
679  
680  
681  
682  
683  
684  
685  
686  
687  
688  
689  
690  
691  
692  
693  
694  
695  
696  
697  
698  
699  
700  
701  
702  
703  
704  
705  
706  
707  
708  
709  
710  
711  
712  
713  
714  
715  
716  
717  
718  
719  
720  
721  
722  
723  
724  
725  
726  
727  
728  
729  
730  
731  
732  
733  
734  
735  
736  
737  
738  
739  
740  
741  
742  
743  
744  
745  
746  
747  
748  
749  
750  
751  
752  
753  
754  
755  
756  
757  
758  
759  
760  
761  
762  
763  
764  
765  
766  
767  
768  
769  
770  
771  
772  
773  
774  
775  
776  
777  
778  
779  
780  
781  
782  
783  
784  
785  
786  
787  
788  
789  
790  
791  
792  
793  
794  
795  
796  
797  
798  
799  
800  
801  
802  
803  
804  
805  
806  
807  
808  
809  
810  
811  
812  
813  
814  
815  
816  
817  
818  
819  
820  
821  
822  
823  
824  
825  
826  
827  
828  
829  
830  
831  
832  
833  
834  
835  
836  
837  
838  
839  
840  
841  
842  
843  
844  
845  
846  
847  
848

**AUTENTICAÇÃO**  
Confere com a original que me foi apresentada do  
que dou fé.

AMV33409  
RS 230

Em testemunho ( ) da verdade:

Claudio da Conceição Escriv. Autorizado

Cuiabá, 05 de novembro de 2014

Poder Judiciário do Estado de Mato Grosso  
<http://www.timt.us.br/seios>

<http://www.timt.us.br/selos>

CHRISTIAN NUNES

NDPROVEN/000110-8

PG: 30.6, 15.998-8 SP/SP



EMPRESA: TIRANTE CONSTRUTORA E CONSULT LTDA  
COMP: 10/2014 COD REC: 155 COD GPS: 2298  
TOMADOR/DEBTA: EE NOVA ALCORIZAL  
LOCALIZAÇÃO: RUA BRUNO DE MELLO  
CIDADE: CUIABÁ

FIAB: 507 OUTRAS ENT: 6074 SIMPLES: 1 RAT: 3,0  
Nº DE CONTRATO: 01807375M0000-4  
BAIRRO: CENTRO SUL  
CEP: 78020-803 TELEFONE: 0011 3392 6191

Nº ARQUIVO: LP106VVM3960000-6  
INSCRIÇÃO: 04 603.051/0001-27  
FAP: 0,50 RAT AJUSTADO: 1,50  
INSCRIÇÃO: 512222/15675  
CNAS FRESPONDERANTE 4299599  
CNAS: 4299599

5.635,46 CONTRIB. SEGURADOR - DEVIDA:  
0,00 RECEITA EVENTO DESP/PATROCÍNIO:  
0,00 FERC DE ISENÇÃO DE FILANTROPIA:  
0,00 13º SALÁRIO MATERNIDADE:  
0,00 COM PRODUÇÃO PJ:  
0,00 COM PRODUÇÃO PE:  
0,00 VALOR DAS FATURAS EMITIDAS PARA O TOMADOR:

01/2014 PERÍODO FINAL:  
1.985,84 VALOR A CONTERGAR:  
0,00 VALOR ABATIDO PELO SETIP:  
0,00 VALOR A CONTERGAR/RESTITUIR:

06/2014 VALOR SOLICITADO:  
0,00 VALOR EXCERTE AO LIMITE DAS 304:  
1.985,84  
55,94

BASE DE CÁLCULO APOSENTADORIA ESPECIAL/OCCORRÊNCIA  
15 ANOS:  
QUANTIDADE:  
0,00 20 ANOS:  
0,00 QUANTIDADE:  
0,00

QUANTIDADE DE MOVIMENTAÇÕES / CÓDIGOS

II :	0 11:	0 12:	0 13:	0 14:	0 15:	0 16:	0 17:	0 18:	0 19:	0 20:	0 21:	0 22:	0 23:	0 24:	0 25:	0 26:	0 27:	0 28:	0 29:	0 30:	0 31:	0 32:	0 33:	0 34:	0 35:	0 36:	0 37:	0 38:	0 39:	0 40:	0 41:	0 42:	0 43:	0 44:	0 45:	0 46:	0 47:	0 48:	0 49:	0 50:	0 51:	0 52:	0 53:	0 54:	0 55:	0 56:	0 57:	0 58:	0 59:	0 60:	0 61:	0 62:	0 63:	0 64:	0 65:	0 66:	0 67:	0 68:	0 69:	0 70:	0 71:	0 72:	0 73:	0 74:	0 75:	0 76:	0 77:	0 78:	0 79:	0 80:	0 81:	0 82:	0 83:	0 84:	0 85:	0 86:	0 87:	0 88:	0 89:	0 90:	0 91:	0 92:	0 93:	0 94:	0 95:	0 96:	0 97:	0 98:	0 99:
------	-------	-------	-------	-------	-------	-------	-------	-------	-------	-------	-------	-------	-------	-------	-------	-------	-------	-------	-------	-------	-------	-------	-------	-------	-------	-------	-------	-------	-------	-------	-------	-------	-------	-------	-------	-------	-------	-------	-------	-------	-------	-------	-------	-------	-------	-------	-------	-------	-------	-------	-------	-------	-------	-------	-------	-------	-------	-------	-------	-------	-------	-------	-------	-------	-------	-------	-------	-------	-------	-------	-------	-------	-------	-------	-------	-------	-------	-------	-------	-------	-------	-------	-------	-------	-------	-------	-------	-------	-------

CONFIRMAÇÃO DE RECEBIMENTO  
At: Cuiabá, 14 de Novembro de 2014.  
TABELAR: TABELAR DOB. G. 01/11/2014  
www.pf.gov.br

**AUTENTICAÇÃO**  
Confere com a original que me foi apresentada do que dou fé.

AMV33410  
R\$ 2,30

Em testemunho da verdade  
Claudio da Conceição - Escrivão Autorizado  
Cuiabá, 06 de Novembro de 2014  
Poder Judiciário do Estado de Mato Grosso Cod. Serv 58 Cod  
http://www.tjmt.mt.br/selos

LEANDRO HENRIQUES  
CRC: 150546/10-6  
RG: 30.615.998-3 SSP/SP











RELAÇÃO DOS TRABALHADORES CONSTANTES NO ARQUIVO SEFIP  
 RESUMO DO FECHAMENTO - EMPRESA

858300000661 585701601418 107574200804 460365100012

EMPRESA: TIRANTE CONSTRUTORA E CONSULT, LTDA  
 CEMP: 10/2014 COD REC: 155 COD GPS:  
 TOMADOR/OBRA:

Nº DE CONTROLE: R89KVSPWCH0000-9  
 FRAS: 507 CUTRAS ENT: 0079 SIMPLIES: 1 RAT: 3.0

Nº ARQUITVO: LP1D6VVM3960000-6  
 INSCRIÇÃO: 04.603.651/0001-27  
 FAP: 0.50 RAT AJUSTADO: 1.50  
 INSCRIÇÃO:

LOGRADOURO: RUA BARAO DE MELGACO  
 CIDADE: CUITABA

BAIRRO: CENTRO SUL

UF: MT CEP: 78020-800

CNAE PREPONDERANTE 4293599  
 CNAE: 4293599

CAT QUANT REMUNERAÇÃO SEM 13º

REMUNERAÇÃO 13º

BASE CÁL PREV SOC

BASE CÁL 13º PREV SOC

01	53	81.472,94	2.660,45	81.472,94	2.660,45
11	2	1.448,00	0,00	1.448,00	0,00
TOTAIS:	55	82.920,94	2.660,45	82.920,94	2.660,45

REPUBLICANO E REGISTRO DE ATIVIDADES DOCUMENTAIS E IMOVEIS  
 Av. Getúlio Vargas, 511 - Centro - 78001-900 - Fone: (61) 3013.3000 - Fax: (61) 3013.3001  
 Tabelião/Receita Federal: GILBERTO ALICE FORTES DE OLIVEIRA  
 www.gilbertofortes.com.br

**AUTENTICAÇÃO**

Confere com a original que me foi apresentada do  
 que dou fé.

AMV33414  
 R\$ 2,30



Em testemunho ( ) da verdade.

Claudio de Conceição Escrivão Autorizado

Guia 05 de novembro de 2014

Poder Judiciário do Estado de Mato Grosso Cod. Serv. 58 Cod

<http://www.tjmt.jus.br/selos>



LEANDRO VENTURIN NUNES

GRC: 1SP25485110-8

RG: 30.675.998-3 SSP/SP

DATA: 30/10/2014  
HORA: 11:06:08  
PÁG: 0022/0023

MINISTÉRIO DA FAZENDA - ME  
RELATÓRIO DO TRABALHO E EMPREGO - MTE  
GFIP - SEP/P 3.40 (20/06/2014) TABELAS 33.0 (14/01/2014)

RELATÓRIO DOS TRABALHADORES CONSTANTES NO ARQUIVO SEP/P  
RESUMO DO PREENCHIMENTO - EMPRESA

858300900661 585701801418 107574250964 460355100012

Nº ARQUIVO: LPIDVVW3960000-6  
INSCRIÇÃO: 04. M3.651/0001-27  
FAP: 0.50 RAT AJUSTADO: 1.50  
INSCRIÇÃO:  
CNAE PREPONENTE: 4299599  
CNAE: 4299599

Nº DE CONTRATO: R42VSP000000-9  
EFAS: 597 OUTRAS RNT: 0079 SIMPLES: 1  
RAT: 1.3  
RAZÃO: CENTRO S/A

UP: MT CEP: 78020-800

MODALIDADE: "Banco"-RECOLHIMENTO AO FGTS E DECLARAÇÃO À PREVIDÊNCIA

FGTS - R\$  
61.216,57  
2.015,63  
52

MODALIDADE: 1-DECLARAÇÃO AO FGTS E À PREVIDÊNCIA

RENTENÇÃO SEM 13º SALÁRIO  
RENTENÇÃO 13º SALÁRIO

QUANTIDADE TRABALHADORES

VALORES DO FGTS

DATA DE RECOLHIMENTO R\$ 07/11/2014

DEPÓSITO FGTS

6.650,57

CONTRIB SOCIAL

0,00

ENCARGOS CONTRIB SOCIAL

0,00

TOTAL RECOLHER

6.650,57

TRANSLADO E REGISTRO DE TÍTULOS DO MTE  
ANEXO 1 - Tabela de Títulos do MTE  
ANEXO 2 - Tabela de Títulos do MTE  
ANEXO 3 - Tabela de Títulos do MTE  
ANEXO 4 - Tabela de Títulos do MTE  
ANEXO 5 - Tabela de Títulos do MTE  
ANEXO 6 - Tabela de Títulos do MTE  
ANEXO 7 - Tabela de Títulos do MTE  
ANEXO 8 - Tabela de Títulos do MTE  
ANEXO 9 - Tabela de Títulos do MTE  
ANEXO 10 - Tabela de Títulos do MTE  
ANEXO 11 - Tabela de Títulos do MTE  
ANEXO 12 - Tabela de Títulos do MTE  
ANEXO 13 - Tabela de Títulos do MTE  
ANEXO 14 - Tabela de Títulos do MTE  
ANEXO 15 - Tabela de Títulos do MTE  
ANEXO 16 - Tabela de Títulos do MTE  
ANEXO 17 - Tabela de Títulos do MTE  
ANEXO 18 - Tabela de Títulos do MTE  
ANEXO 19 - Tabela de Títulos do MTE  
ANEXO 20 - Tabela de Títulos do MTE  
ANEXO 21 - Tabela de Títulos do MTE  
ANEXO 22 - Tabela de Títulos do MTE  
ANEXO 23 - Tabela de Títulos do MTE  
ANEXO 24 - Tabela de Títulos do MTE  
ANEXO 25 - Tabela de Títulos do MTE  
ANEXO 26 - Tabela de Títulos do MTE  
ANEXO 27 - Tabela de Títulos do MTE  
ANEXO 28 - Tabela de Títulos do MTE  
ANEXO 29 - Tabela de Títulos do MTE  
ANEXO 30 - Tabela de Títulos do MTE  
ANEXO 31 - Tabela de Títulos do MTE  
ANEXO 32 - Tabela de Títulos do MTE  
ANEXO 33 - Tabela de Títulos do MTE  
ANEXO 34 - Tabela de Títulos do MTE  
ANEXO 35 - Tabela de Títulos do MTE  
ANEXO 36 - Tabela de Títulos do MTE  
ANEXO 37 - Tabela de Títulos do MTE  
ANEXO 38 - Tabela de Títulos do MTE  
ANEXO 39 - Tabela de Títulos do MTE  
ANEXO 40 - Tabela de Títulos do MTE  
ANEXO 41 - Tabela de Títulos do MTE  
ANEXO 42 - Tabela de Títulos do MTE  
ANEXO 43 - Tabela de Títulos do MTE  
ANEXO 44 - Tabela de Títulos do MTE  
ANEXO 45 - Tabela de Títulos do MTE  
ANEXO 46 - Tabela de Títulos do MTE  
ANEXO 47 - Tabela de Títulos do MTE  
ANEXO 48 - Tabela de Títulos do MTE  
ANEXO 49 - Tabela de Títulos do MTE  
ANEXO 50 - Tabela de Títulos do MTE  
ANEXO 51 - Tabela de Títulos do MTE  
ANEXO 52 - Tabela de Títulos do MTE  
ANEXO 53 - Tabela de Títulos do MTE  
ANEXO 54 - Tabela de Títulos do MTE  
ANEXO 55 - Tabela de Títulos do MTE  
ANEXO 56 - Tabela de Títulos do MTE  
ANEXO 57 - Tabela de Títulos do MTE  
ANEXO 58 - Tabela de Títulos do MTE  
ANEXO 59 - Tabela de Títulos do MTE  
ANEXO 60 - Tabela de Títulos do MTE  
ANEXO 61 - Tabela de Títulos do MTE  
ANEXO 62 - Tabela de Títulos do MTE  
ANEXO 63 - Tabela de Títulos do MTE  
ANEXO 64 - Tabela de Títulos do MTE  
ANEXO 65 - Tabela de Títulos do MTE  
ANEXO 66 - Tabela de Títulos do MTE  
ANEXO 67 - Tabela de Títulos do MTE  
ANEXO 68 - Tabela de Títulos do MTE  
ANEXO 69 - Tabela de Títulos do MTE  
ANEXO 70 - Tabela de Títulos do MTE  
ANEXO 71 - Tabela de Títulos do MTE  
ANEXO 72 - Tabela de Títulos do MTE  
ANEXO 73 - Tabela de Títulos do MTE  
ANEXO 74 - Tabela de Títulos do MTE  
ANEXO 75 - Tabela de Títulos do MTE  
ANEXO 76 - Tabela de Títulos do MTE  
ANEXO 77 - Tabela de Títulos do MTE  
ANEXO 78 - Tabela de Títulos do MTE  
ANEXO 79 - Tabela de Títulos do MTE  
ANEXO 80 - Tabela de Títulos do MTE  
ANEXO 81 - Tabela de Títulos do MTE  
ANEXO 82 - Tabela de Títulos do MTE  
ANEXO 83 - Tabela de Títulos do MTE  
ANEXO 84 - Tabela de Títulos do MTE  
ANEXO 85 - Tabela de Títulos do MTE  
ANEXO 86 - Tabela de Títulos do MTE  
ANEXO 87 - Tabela de Títulos do MTE  
ANEXO 88 - Tabela de Títulos do MTE  
ANEXO 89 - Tabela de Títulos do MTE  
ANEXO 90 - Tabela de Títulos do MTE  
ANEXO 91 - Tabela de Títulos do MTE  
ANEXO 92 - Tabela de Títulos do MTE  
ANEXO 93 - Tabela de Títulos do MTE  
ANEXO 94 - Tabela de Títulos do MTE  
ANEXO 95 - Tabela de Títulos do MTE  
ANEXO 96 - Tabela de Títulos do MTE  
ANEXO 97 - Tabela de Títulos do MTE  
ANEXO 98 - Tabela de Títulos do MTE  
ANEXO 99 - Tabela de Títulos do MTE  
ANEXO 100 - Tabela de Títulos do MTE

AUTENTICAÇÃO

Confere com o original que me foi apresentada do  
que dou fé.

AMV33415  
R\$ 2.30

Em testemunho ( ) da verdade.

Claudio da Conceição Esquivel

Cuiabá, 06 de novembro de 2014

Poder Judiciário do Estado de Mato Grosso. Cod. Serv. 58 Cod

<http://www.ljmt.jus.br/selos>



LEANDRO VENTURIN NUNES  
CRC: 158254/RS-110-8  
RG: 30.815.396-3 SSP/SP



RESUMO DAS INFORMAÇÕES À PREVIDÊNCIA SOCIAL CONSTANTES NO ARQUIVO SEIIP  
EMPRESA

EMPRESA: TISANTE CONSTRUÇÃO & CONSULTORIA LTDA  
CNPJ: 13/2014 CDD EST: 155 CDD GPS:  
TOMADOR/DEB: RUA BRAS DE MELO 100  
Cidade: CUIABÁ

LOGRADOURO: RUA BRAS DE MELO 100  
Cidade: CUIABÁ

VALOR DE FÉV SOC CALCULADO SEIIP:  
SALÁRIO FAMILIA:  
SALÁRIO MATERNIDADE:  
VALORES PAGOS COOP TRABALHO - SEM ADICIONAL:  
VALORES PAGOS COOP TRABALHO - ADIC. 15 ANOS:  
VALORES PAGOS COOP TRABALHO - ADIC. 20 ANOS:  
VALORES PAGOS COOP TRABALHO - ADIC. 25 ANOS:

COMPENSAÇÃO  
PERÍODO INICIAL:  
VALOR ABTIDUO:  
7.563,61 VALOR A COMPENSAR:  
7.568,01  
835,06

RETENÇÃO (LEI 9 711/98)  
VALOR INFORMACO:  
0,00 VALOR ABTIDUO PELO SEIIP:  
0,00 VALOR A COMPENSAR/RESTITUIR:  
0,00

BASE DE CÁLCULO APOSENTADORIA ESPECIAL/OCCORRÊNCIA  
15 ANOS:  
QUANTIDADE:  
0,00 20 ANOS:  
0 QUANTIDADE:  
0

QUANTIDADE DE MOVIMENTAÇÕES / CÓDIGOS

0	11:	1	12:	0	13:	0	14:	0	15:	0	16:	0	17:	0	18:	0	19:	0	20:	0	21:	0	22:	0	23:	0	24:	0	25:	0	26:	0	27:	0	28:	0	29:	0	30:	0	31:	0	32:	0	33:	0	34:	0	35:	0	36:	0	37:	0	38:	0	39:	0	40:	0	41:	0	42:	0	43:	0	44:	0	45:	0	46:	0	47:	0	48:	0	49:	0	50:	0	51:	0	52:	0	53:	0	54:	0	55:	0	56:	0	57:	0	58:	0	59:	0	60:	0	61:	0	62:	0	63:	0	64:	0	65:	0	66:	0	67:	0	68:	0	69:	0	70:	0	71:	0	72:	0	73:	0	74:	0	75:	0	76:	0	77:	0	78:	0	79:	0	80:	0	81:	0	82:	0	83:	0	84:	0	85:	0	86:	0	87:	0	88:	0	89:	0	90:	0	91:	0	92:	0	93:	0	94:	0	95:	0	96:	0	97:	0	98:	0	99:	0	100:	0	101:	0	102:	0	103:	0	104:	0	105:	0	106:	0	107:	0	108:	0	109:	0	110:	0	111:	0	112:	0	113:	0	114:	0	115:	0	116:	0	117:	0	118:	0	119:	0	120:	0	121:	0	122:	0	123:	0	124:	0	125:	0	126:	0	127:	0	128:	0	129:	0	130:	0	131:	0	132:	0	133:	0	134:	0	135:	0	136:	0	137:	0	138:	0	139:	0	140:	0	141:	0	142:	0	143:	0	144:	0	145:	0	146:	0	147:	0	148:	0	149:	0	150:	0	151:	0	152:	0	153:	0	154:	0	155:	0	156:	0	157:	0	158:	0	159:	0	160:	0	161:	0	162:	0	163:	0	164:	0	165:	0	166:	0	167:	0	168:	0	169:	0	170:	0	171:	0	172:	0	173:	0	174:	0	175:	0	176:	0	177:	0	178:	0	179:	0	180:	0	181:	0	182:	0	183:	0	184:	0	185:	0	186:	0	187:	0	188:	0	189:	0	190:	0	191:	0	192:	0	193:	0	194:	0	195:	0	196:	0	197:	0	198:	0	199:	0	200:	0	201:	0	202:	0	203:	0	204:	0	205:	0	206:	0	207:	0	208:	0	209:	0	210:	0	211:	0	212:	0	213:	0	214:	0	215:	0	216:	0	217:	0	218:	0	219:	0	220:	0	221:	0	222:	0	223:	0	224:	0	225:	0	226:	0	227:	0	228:	0	229:	0	230:	0	231:	0	232:	0	233:	0	234:	0	235:	0	236:	0	237:	0	238:	0	239:	0	240:	0	241:	0	242:	0	243:	0	244:	0	245:	0	246:	0	247:	0	248:	0	249:	0	250:	0	251:	0	252:	0	253:	0	254:	0	255:	0	256:	0	257:	0	258:	0	259:	0	260:	0	261:	0	262:	0	263:	0	264:	0	265:	0	266:	0	267:	0	268:	0	269:	0	270:	0	271:	0	272:	0	273:	0	274:	0	275:	0	276:	0	277:	0	278:	0	279:	0	280:	0	281:	0	282:	0	283:	0	284:	0	285:	0	286:	0	287:	0	288:	0	289:	0	290:	0	291:	0	292:	0	293:	0	294:	0	295:	0	296:	0	297:	0	298:	0	299:	0	300:	0	301:	0	302:	0	303:	0	304:	0	305:	0	306:	0	307:	0	308:	0	309:	0	310:	0	311:	0	312:	0	313:	0	314:	0	315:	0	316:	0	317:	0	318:	0	319:	0	320:	0	321:	0	322:	0	323:	0	324:	0	325:	0	326:	0	327:	0	328:	0	329:	0	330:	0	331:	0	332:	0	333:	0	334:	0	335:	0	336:	0	337:	0	338:	0	339:	0	340:	0	341:	0	342:	0	343:	0	344:	0	345:	0	346:	0	347:	0	348:	0	349:	0	350:	0	351:	0	352:	0	353:	0	354:	0	355:	0	356:	0	357:	0	358:	0	359:	0	360:	0	361:	0	362:	0	363:	0	364:	0	365:	0	366:	0	367:	0	368:	0	369:	0	370:	0	371:	0	372:	0	373:	0	374:	0	375:	0	376:	0	377:	0	378:	0	379:	0	380:	0	381:	0	382:	0	383:	0	384:	0	385:	0	386:	0	387:	0	388:	0	389:	0	390:	0	391:	0	392:	0	393:	0	394:	0	395:	0	396:	0	397:	0	398:	0	399:	0	400:	0	401:	0	402:	0	403:	0	404:	0	405:	0	406:	0	407:	0	408:	0	409:	0	410:	0	411:	0	412:	0	413:	0	414:	0	415:	0	416:	0	417:	0	418:	0	419:	0	420:	0	421:	0	422:	0	423:	0	424:	0	425:	0	426:	0	427:	0	428:	0	429:	0	430:	0	431:	0	432:	0	433:	0	434:	0	435:	0	436:	0	437:	0	438:	0	439:	0	440:	0	441:	0	442:	0	443:	0	444:	0	445:	0	446:	0	447:	0	448:	0	449:	0	450:	0	451:	0	452:	0	453:	0	454:	0	455:	0	456:	0	457:	0	458:	0	459:	0	460:	0	461:	0	462:	0	463:	0	464:	0	465:	0	466:	0	467:	0	468:	0	469:	0	470:	0	471:	0	472:	0	473:	0	474:	0	475:	0	476:	0	477:	0	478:	0	479:	0	480:	0	481:	0	482:	0	483:	0	484:	0	485:	0	486:	0	487:	0	488:	0	489:	0	490:	0	491:	0	492:	0	493:	0	494:	0	495:	0	496:	0	497:	0	498:	0	499:	0	500:	0	501:	0	502:	0	503:	0	504:	0	505:	0	506:	0	507:	0	508:	0	509:	0	510:	0	511:	0	512:	0	513:	0	514:	0	515:	0	516:	0	517:	0	518:	0	519:	0	520:	0	521:	0	522:	0	523:	0	524:	0	525:	0	526:	0	527:	0	528:	0	529:	0	530:	0	531:	0	532:	0	533:	0	534:	0	535:	0	536:	0	537:	0	538:	0	539:	0	540:	0	541:	0	542:	0	543:	0	544:	0	545:	0	546:	0	547:	0	548:	0	549:	0	550:	0	551:	0	552:	0	553:	0	554:	0	555:	0	556:	0	557:	0	558:	0	559:	0	560:	0	561:	0	562:	0	563:	0	564:	0	565:	0	566:	0	567:	0	568:	0	569:	0	570:	0	571:	0	572:	0	573:	0	574:	0	575:	0	576:	0	577:	0	578:	0	579:	0	580:	0	581:	0	582:	0	583:	0	584:	0	585:	0	586:	0	587:	0	588:	0	589:	0	590:	0	591:	0	592:	0	593:	0	594:	0	595:	0	596:	0	597:	0	598:	0	599:	0	600:	0	601:	0	602:	0	603:	0	604:	0	605:	0	606:	0	607:	0	608:	0	609:	0	610:	0	611:	0	612:	0	613:	0	614:	0	615:	0	616:	0	617:	0	618:	0	619:	0	620:	0	621:	0	622:	0	623:	0	624:	0	625:	0	626:	0	627:	0	628:	0	629:	0	630:	0	631:	0	632:	0	633:	0	634:	0	635:	0	636:	0	637:	0	638:	0	639:	0	640:	0	641:	0	642:	0	643:	0	644:	0	645:	0	646:	0	647:	0	648:	0	649:	0	650:	0	651:	0	652:	0	653:	0	654:	0	655:	0	656:	0	657:	0	658:	0	659:	0	660:	0	661:	0	662:	0	663:	0	664:	0	665:	0	666:	0	667:	0	668:	0	669:	0	670:	0	671:	0	672:	0	673:	0	674:	0	675:	0	676:	0	677:	0	678:	0	679:	0	680:	0	681:	0	682:	0	683:	0	684:	0	685:	0	686:	0	687:	0	688:	0	689:	0	690:	0	691:	0	692:	0	693:	0	694:	0	695:	0	696:	0	697:	0	698:	0	699:	0	700:	0	701:	0	702:	0	703:	0	704:	0	705:	0	706:	0	707:	0	708:	0	709:	0	710:	0	711:	0	712:	0	713:	0	714:	0	715:	0	716:	0	717:	0	718:	0	719:	0	720:	0	721:	0	722:	0	723:	0	724:	0	725:	0	726:	0	727:	0	728:	0	729:	0	730:	0	731:	0	732:	0	733:	0	734:	0	735:	0	736:	0	737:	0	738:	0	739:	0	740:	0	741:	0	742:	0	743:	0	744:	0	745:	0	746:	0	747:	0	748:	0	749:	0	750:	0	751:	0	752:	0	753:	0	754:	0	755:	0	756:	0	757:	0	758:	0	759:	0	760:	0	761:	0	762:	0	763:	0	764:	0	765:	0	766:	0	767:	0	768:	0	769:	0	770:	0	771:	0	772:	0	773:	0	774:	0	775:	0	776:	0	777:	0	778:	0	779:	0	780:	0	781:	0	782:	0	783:	0	784:	0	785:	0	786:	0	787:	0	788:	0	789:	0	790:	0	791:	0	792:	0	793:	0	794:	0	795:	0	796:	0	797:	0	798:	0	799:	0	800:	0	801:	0	802:	0	803:	0	804:	0	805:	0	806:	0	807:	0	808:	0	809:	0	810:	0	811:	0	812:	0	813:	0	814:	0	815:	0	816:	0	817:	0	818:	0	819:	0	820:	0	821:	0	822:	0	823:	0	824:	0	825:	0	826:	0	827:	0	828:	0	829:	0	830:	0	831:	0	832:	0	833:	0	834:	0	835:	0	836:	0	837:	0	838:	0	839:	0	840:	0	841:	0	842:	0	843:	0	844:	0	845:	0	846:	0	847:	0	848:	0	849:	0	850:	0	851:	0	852:	0	853:	0	854:	0	855:	0	856:	0	857:	0	858:	0	859:	0	860:	0	861:	0	862:	0	863:	0	864:	0	865:	0	866:	0	867:	0	868:	0	869:	0	870:	0	871:	0	872:	0	873:	0	874:	0	875:	0	876:	0	877:	0	878:	0	879:	0	880:	0	881:	0	882:	0	883:	0	884:	0	885:	0	886:	0	887:	0	888:	0	889:	0	890:	0	891:	0	892:	0	893:	0	894:	0	895:	0	896:	0	897:	0	898:	0	899:	0	900:	0	9
---	-----	---	-----	---	-----	---	-----	---	-----	---	-----	---	-----	---	-----	---	-----	---	-----	---	-----	---	-----	---	-----	---	-----	---	-----	---	-----	---	-----	---	-----	---	-----	---	-----	---	-----	---	-----	---	-----	---	-----	---	-----	---	-----	---	-----	---	-----	---	-----	---	-----	---	-----	---	-----	---	-----	---	-----	---	-----	---	-----	---	-----	---	-----	---	-----	---	-----	---	-----	---	-----	---	-----	---	-----	---	-----	---	-----	---	-----	---	-----	---	-----	---	-----	---	-----	---	-----	---	-----	---	-----	---	-----	---	-----	---	-----	---	-----	---	-----	---	-----	---	-----	---	-----	---	-----	---	-----	---	-----	---	-----	---	-----	---	-----	---	-----	---	-----	---	-----	---	-----	---	-----	---	-----	---	-----	---	-----	---	-----	---	-----	---	-----	---	-----	---	-----	---	-----	---	-----	---	-----	---	-----	---	-----	---	-----	---	-----	---	-----	---	------	---	------	---	------	---	------	---	------	---	------	---	------	---	------	---	------	---	------	---	------	---	------	---	------	---	------	---	------	---	------	---	------	---	------	---	------	---	------	---	------	---	------	---	------	---	------	---	------	---	------	---	------	---	------	---	------	---	------	---	------	---	------	---	------	---	------	---	------	---	------	---	------	---	------	---	------	---	------	---	------	---	------	---	------	---	------	---	------	---	------	---	------	---	------	---	------	---	------	---	------	---	------	---	------	---	------	---	------	---	------	---	------	---	------	---	------	---	------	---	------	---	------	---	------	---	------	---	------	---	------	---	------	---	------	---	------	---	------	---	------	---	------	---	------	---	------	---	------	---	------	---	------	---	------	---	------	---	------	---	------	---	------	---	------	---	------	---	------	---	------	---	------	---	------	---	------	---	------	---	------	---	------	---	------	---	------	---	------	---	------	---	------	---	------	---	------	---	------	---	------	---	------	---	------	---	------	---	------	---	------	---	------	---	------	---	------	---	------	---	------	---	------	---	------	---	------	---	------	---	------	---	------	---	------	---	------	---	------	---	------	---	------	---	------	---	------	---	------	---	------	---	------	---	------	---	------	---	------	---	------	---	------	---	------	---	------	---	------	---	------	---	------	---	------	---	------	---	------	---	------	---	------	---	------	---	------	---	------	---	------	---	------	---	------	---	------	---	------	---	------	---	------	---	------	---	------	---	------	---	------	---	------	---	------	---	------	---	------	---	------	---	------	---	------	---	------	---	------	---	------	---	------	---	------	---	------	---	------	---	------	---	------	---	------	---	------	---	------	---	------	---	------	---	------	---	------	---	------	---	------	---	------	---	------	---	------	---	------	---	------	---	------	---	------	---	------	---	------	---	------	---	------	---	------	---	------	---	------	---	------	---	------	---	------	---	------	---	------	---	------	---	------	---	------	---	------	---	------	---	------	---	------	---	------	---	------	---	------	---	------	---	------	---	------	---	------	---	------	---	------	---	------	---	------	---	------	---	------	---	------	---	------	---	------	---	------	---	------	---	------	---	------	---	------	---	------	---	------	---	------	---	------	---	------	---	------	---	------	---	------	---	------	---	------	---	------	---	------	---	------	---	------	---	------	---	------	---	------	---	------	---	------	---	------	---	------	---	------	---	------	---	------	---	------	---	------	---	------	---	------	---	------	---	------	---	------	---	------	---	------	---	------	---	------	---	------	---	------	---	------	---	------	---	------	---	------	---	------	---	------	---	------	---	------	---	------	---	------	---	------	---	------	---	------	---	------	---	------	---	------	---	------	---	------	---	------	---	------	---	------	---	------	---	------	---	------	---	------	---	------	---	------	---	------	---	------	---	------	---	------	---	------	---	------	---	------	---	------	---	------	---	------	---	------	---	------	---	------	---	------	---	------	---	------	---	------	---	------	---	------	---	------	---	------	---	------	---	------	---	------	---	------	---	------	---	------	---	------	---	------	---	------	---	------	---	------	---	------	---	------	---	------	---	------	---	------	---	------	---	------	---	------	---	------	---	------	---	------	---	------	---	------	---	------	---	------	---	------	---	------	---	------	---	------	---	------	---	------	---	------	---	------	---	------	---	------	---	------	---	------	---	------	---	------	---	------	---	------	---	------	---	------	---	------	---	------	---	------	---	------	---	------	---	------	---	------	---	------	---	------	---	------	---	------	---	------	---	------	---	------	---	------	---	------	---	------	---	------	---	------	---	------	---	------	---	------	---	------	---	------	---	------	---	------	---	------	---	------	---	------	---	------	---	------	---	------	---	------	---	------	---	------	---	------	---	------	---	------	---	------	---	------	---	------	---	------	---	------	---	------	---	------	---	------	---	------	---	------	---	------	---	------	---	------	---	------	---	------	---	------	---	------	---	------	---	------	---	------	---	------	---	------	---	------	---	------	---	------	---	------	---	------	---	------	---	------	---	------	---	------	---	------	---	------	---	------	---	------	---	------	---	------	---	------	---	------	---	------	---	------	---	------	---	------	---	------	---	------	---	------	---	------	---	------	---	------	---	------	---	------	---	------	---	------	---	------	---	------	---	------	---	------	---	------	---	------	---	------	---	------	---	------	---	------	---	------	---	------	---	------	---	------	---	------	---	------	---	------	---	------	---	------	---	------	---	------	---	------	---	------	---	------	---	------	---	------	---	------	---	------	---	------	---	------	---	------	---	------	---	------	---	------	---	------	---	------	---	------	---	------	---	------	---	------	---	------	---	------	---	------	---	------	---	------	---	------	---	------	---	------	---	------	---	------	---	------	---	------	---	------	---	------	---	------	---	------	---	------	---	------	---	------	---	------	---	------	---	------	---	------	---	------	---	------	---	------	---	------	---	------	---	------	---	------	---	------	---	------	---	------	---	------	---	------	---	------	---	------	---	------	---	------	---	------	---	------	---	------	---	------	---	------	---	------	---	------	---	------	---	------	---	------	---	------	---	------	---	------	---	------	---	------	---	------	---	------	---	------	---	------	---	------	---	------	---	------	---	------	---	------	---	------	---	------	---	------	---	------	---	------	---	------	---	------	---	------	---	------	---	------	---	------	---	------	---	------	---	------	---	------	---	------	---	------	---	------	---	------	---	------	---	------	---	------	---	------	---	------	---	------	---	------	---	------	---	------	---	------	---	------	---	------	---	------	---	------	---	------	---	------	---	------	---	------	---	------	---	------	---	------	---	------	---	------	---	------	---	------	---	------	---	------	---	------	---	------	---	------	---	------	---	------	---	------	---	------	---	------	---	------	---	------	---	------	---	------	---	------	---	------	---	------	---	------	---	------	---	------	---	------	---	------	---	------	---	------	---	------	---	------	---	------	---	------	---	------	---	------	---	------	---	------	---	------	---	------	---	------	---	------	---	------	---	------	---	------	---	------	---	------	---	------	---	------	---	------	---	------	---	------	---	------	---	------	---	------	---	------	---	------	---	------	---	------	---	------	---	------	---	------	---	------	---	------	---	------	---	------	---	------	---	------	---	------	---	------	---	------	---	------	---	------	---	------	---	------	---	------	---	------	---	------	---	------	---	------	---	------	---	------	---	------	---	------	---	------	---	------	---	------	---	------	---	------	---	------	---	------	---	------	---	------	---	------	---	------	---	------	---	------	---	------	---	------	---	------	---	------	---	------	---	------	---	------	---	------	---	------	---	------	---	------	---	------	---	------	---	------	---	------	---	------	---	------	---	------	---	------	---	------	---	------	---	------	---	------	---	------	---	------	---	------	---	------	---	------	---	------	---	------	---	------	---	------	---	------	---	------	---	------	---	------	---	------	---	------	---	------	---	------	---	------	---	------	---	------	---	------	---	------	---	------	---	------	---	------	---	------	---	------	---	------	---	------	---	------	---	------	---	------	---	------	---	------	---	------	---	------	---	------	---	------	---	------	---	------	---	------	---	------	---	------	---	------	---	------	---	------	---	------	---	------	---	------	---	------	---	------	---	------	---	------	---	------	---	------	---	------	---	------	---	------	---	------	---	------	---	------	---	------	---	------	---	------	---	------	---	------	---	------	---	------	---	------	---	------	---	------	---	------	---	------	---	------	---	------	---	------	---	------	---	------	---	------	---	------	---	------	---	------	---	------	---	------	---	------	---	------	---	------	---	------	---	------	---	------	---	------	---	------	---	---

EMPRESA: TIRANTE CONSTRUTORA E CONSULT. LTDA INSCRIÇÃO: 04.603.651/0001-27 N° ARQUIVO: LPID6V7m3G60000-5  
 FPA5: 507 OUTRAS ENTIDADES: 0079 SIMPLES: 1 ALIQ RAT: 3,0 FAP: 0,50 RAT AJUSTADO: 1,50 COD REC: 155 COMP: 10/2014 N° CONTROLE: B09KVSpmN00000-9  
 TOMADOR/CÉREA: TIRANTE CONSTRUTORA E CONSULT. LTDA INSCRIÇÃO: 04.603.651/0001-27 N° CONTROLE: H8MSV7CMTY0000-3  
 LOGRADOURO: RUA BARÃO DE MELGACO BALNEO CIDADE: CUIABÁ MT  
 CEP: 76020800

MODALIDADE: \*Branco\*-Recolhimento ao Fgts e Declaração à Previdência

VALORES PREVIDÊNCIA		VALORES FGTS - 8%	
REM SEM 13° SALÁRIO	2.893,74	REM SEM 13° SALÁRIO	2.893,74
REM BASE CALC 13° SAL	0,00	REM 13° SALÁRIO	0,00
		DEPÓSITO	231,50
		ENCARGOS FGTS	0,00
		CONTRIB SOCIAL	0,00
		ENCARGOS CONTRIB SOC	0,00
TOTAL TRABALHADORES	3	TOTAL TRABALHADORES	3

MODALIDADE: 1-Declaração ao Fgts e à Previdência

VALORES PREVIDÊNCIA		VALORES FGTS - 8%	
REM SEM 13° SALÁRIO	1.448,00	REM SEM 13° SALÁRIO	0,00
REM BASE CALC 13° SAL	0,00	REM 13° SALÁRIO	0,00
		DEPÓSITO	0,00
		ENCARGOS FGTS	0,00
		CONTRIB SOCIAL	0,00
		ENCARGOS CONTRIB SOC	0,00
TOTAL TRABALHADORES	2	TOTAL TRABALHADORES	0

LEANDRO TANTURIN NUNES  
 CRC: 16P754810-8  
 RG: 30.415.600-3 SSP/SP



TRANSCORRER E REGISTRO DE TÍTULOS DOCUMENTOS E PRESENTAR  
 AUTENTICAÇÃO  
 www.dimensional.com.br

Confere com a original que me foi apresentada do que dou fé.

AMV33417  
 R\$ 2,30

Em testemunho ( ) da verdade

Claudio da Conceição-Escritor Autônomo

Cuiabá, 06 de novembro de 2014

Poder Judiciário do Estado de Mato Grosso Cod. Serv. 58 Cod

<http://www.tmt.jus.br/selos>



RELACÃO DE TOMADOR/OBRA - RET

858300000661 585701801418 107574200804 460365100012

EMPRESA: TIRANTE CONSTRUTORA E CONSULT LTDA  
FAS: 507 OUTRAS ENTIDADES: 0379 SIMPLES: 1 ALIQ RAT: 3,0 FAP: 0,50 RAT AJUSTADO: 1,50 COD REC: 155 COMP: 10/2014  
TOMADOR/OBRA: TIRANTE CONSTRUTORA E CONSULT LTDA  
LOGRADOURO  
RUA BARAO DE MELGACO  
Nº ARQUIVO: LP1D6VVm3g60000-6  
Nº CONTROLE: Bb9kVSpwnN000000-9  
INSCRIÇÃO: 04.603.651/0001-27  
FAT AJUSTADO: 1,50  
COD REC: 155  
COMP: 10/2014  
INSCRIÇÃO: 04.603.651/0001-27  
BAIRRO  
CENTRO SUL  
CIDADE  
CUIABA  
Nº CONTROLE: BRmsBV7OMT90000-3  
CEP  
78020800  
UF  
MT

TOTAIS DO TOMADOR

VALORES PREVIDÊNCIA  
REM SEM 13º SALÁRIO 4.341,74  
REM BASE CALC 13º SAL 0,00  
CONTR SEGURADOS DEVIDA 407,22  
VAL DEVIDO PREV SOC 850,14

TOTAL TRABALHADORES

5

VALORES FGTS - 8%

REM SEM 13º SALÁRIO 2.893,74  
REM 13º SALÁRIO 0,00  
DEPÓSITO 231,50  
ENCARGOS FGTS 0,00  
CONTRIB SOCIAL 0,00  
ENCARGOS CONTRIB SOC 0,00

TOTAL TRABALHADORES

3

INTELOMCA - REPOSICIONAMENTO DE ATIVOS DESEMPREGADOS E INATIVOS  
Av. Gledson, 100 - Fone: (066) 3333-1111 - E-mail: atendimento@intelomca.com.br  
Tabela de preços e valores: Intelomca - Fone: (066) 3333-1111 - E-mail: atendimento@intelomca.com.br  
www.intelomca.com.br

**AUTENTICAÇÃO**  
Confere com a original que me foi apresentada do que dou fé.

AMV33418  
R\$ 2,30

Em testemunho:  
Claudio de Caceres - Escrivão Autorizado  
Cuiabá, 06 de Novembro de 2014  
Porter Judiciário do Estado de Mato Grosso Cod Serv 58 Cod  
http://www.tjmt.jus.br/selos

Setor de Controle Digital

da verdade.

LEANDRO VENTURINI NUNES  
CRC: 15725463/10-8  
RG: 30.815.996-3 SSP/SP

EMPRESA: TIRANTE CONSTRUTORA E CONSULT LTDA INSCRIÇÃO: 04.603.651/0001-27 N° ARQUIVO: LPID6VWm3g60000-6  
 FPAIS: 507 OUTRAS ENTIDADES: 0079 SIMPLES: 1 ALIQ RAT: 3.0 PAP: 0.50 RAT AJUSTADO: 1.50 COD REC: 155 COMP: 10/2014 N° CONTROLE: BD9KVSpmN00000-9  
 TOMADOR/OBRA: REFORMA E AMPLIAÇÃO DO EDIFÍCIO ALMEIDA INSCRIÇÃO: 512110853478 N° CONTROLE: JU4g28HUKP0000-6  
 LEXRACUARO BAIRRO CIDADE CEP UF  
 AV ANDRÉ ANTONIO MAGGI CENTRO POLITICO ADM UNIAER 78049901 MT

MODALIDADE: "Branco" - Recolhimento ao FGTS e Declaração à Previdência

VALORES PREVIDÊNCIA		VALORES FGTS - 8%	
REM SEM 13º SALÁRIO	27.542,03	REM SEM 13º SALÁRIO	27.542,03
REM BASE CALC 13º SAL	2.015,63	REM 13º SALÁRIO	2.015,63
		DEPÓSITO	2.364,64
		ENCARGOS FGTS	0,00
		CONTRIB SOCIAL	0,00
		ENCARGOS CONTRIB SOC	0,00
TOTAL TRABALHADORES	16	TOTAL TRABALHADORES	16

VALORES PREVIDÊNCIA		VALORES FGTS - 8%	
REM SEM 13º SALÁRIO	27.542,03	REM SEM 13º SALÁRIO	27.542,03
REM BASE CALC 13º SAL	2.015,63	REM 13º SALÁRIO	2.015,63
CONTR SEGUROSOS DEVIDA	2.739,23	DEPÓSITO	2.364,64
VAL DEVIDO PREV SIX	7.439,07	ENCARGOS FGTS	0,00
		CONTRIB SOCIAL	0,00
		ENCARGOS CONTRIB SOC	0,00
TOTAL TRABALHADORES	16	TOTAL TRABALHADORES	16

LEANDRO VENTURIN NUNES  
 CRC: 15P254651/O-3  
 RG: 30.615.898-3 SSP/SP



TABELA DE VALORES DE TÍTULOS, DOCUMENTOS E PROPOSTAS DE LICITAÇÃO  
 Av. Getúlio Vargas, 141 - Centro - Cuiabá - MT, 13.030-900  
 Telefone: (65) 333.3333 - Fax: (65) 333.3333  
 E-mail: atendimento@tjmt.mt.gov.br  
 www.tjmt.mt.gov.br

**AUTENTICAÇÃO**

Confere com o original que me foi apresentada do que dou fé.

AMV33419  
 R\$ 230



Em testemunho ( ) da verdade

Claudio da Conceição Esteves-Autorizado

Cuiabá, 06 de novembro de 2014

Poder Judiciário do Estado de Mato Grosso Cod. San 55 Cod

<http://www.tjmt.jus.br/selos>



RELATÓRIO DE TOMADOR/OPERA - RET

858300000661 585701801416 107594200004 460365100012

EMPRESA: TIRANTE CONSTRUTORA E CONSULTORIA LTDA  
 INSCRIÇÃO: 04.603.651/0001-27  
 N° ARQUIVO: LP1DGVVmg60000-6  
 N° CONTRÔLE: E89XVSPmK00000-9  
 FAPAS: 507 CUPRAS ENTIDADES: 0079 SIMPLES: 1 ALIQ RAT: 3,0 FAP: 0,50 RAT AJUSTADO: 1,50 COD REC: 155 COMP: 10/2014  
 TOMADOR/OPERA: EE DES OLEGARIO MOREIRA D BARROS  
 INSCRIÇÃO: 512239702374  
 N° CONTRÔLE: E1TXXSF0Kzu0000-8  
 LOGRADOURO  
 BAIRRO  
 CEP  
 UF  
 AV RODOLFO RODRIGUES DA SILVA  
 NORTELANDIA  
 78430000  
 MT

MODALIDADE: "Branco" Recolhimento ao PPS e Declaração à Previdência

VALORES PREVIDÊNCIA		VALORES FGTS - 8%	
REM SEM 13º SALÁRIO	15.899,93	REM SEM 13º SALÁRIO	15.643,56
REM BASE CALC 13º SAL	644,82	REM 13º SALÁRIO	0,00
		DEPÓSITO	1.251,48
		ENCARGOS FGTS	0,00
		CONTRIB SOCIAL	0,00
		ENCARGOS CONTRIB SOC	0,00
TOTAL TRABALHADORES	9	TOTAL TRABALHADORES	8

TOTAIS DO TOMADOR		VALORES PREVIDÊNCIA	
REM SEM 13º SALÁRIO	15.899,93	REM SEM 13º SALÁRIO	15.643,56
REM BASE CALC 13º SAL	644,82	REM 13º SALÁRIO	0,00
CONTR SEGUROS DEVIDA	1.506,56	DEPÓSITO	1.251,48
VAL DEVIDO PREV SOC	4.365,71	ENCARGOS FGTS	0,00
		CONTRIB SOCIAL	0,00
TOTAL TRABALHADORES	9	ENCARGOS CONTRIB SOC	0,00
		TOTAL TRABALHADORES	8



AUTENTICAÇÃO

Confere com a original que me foi apresentada do que dou fé.

AMV33420

R\$ 2,30

Em testemunho ( ) da verdade

Claudio de Conceicao-Escritor Autorizado

Carteira de 06 de novembro de 2014

Poder Judiciário do Estado de Mato Grosso Cod. Ser: 58 Cod

http://www.tjmt.jus.br/selos

## RELAÇÃO DE TOMADOR/GERA - RET

85830000661 585701801418 107874200804 460365100012

EMPRESA: TIRANTE CONSTRUTORA E CONSULT LTDA  
 INSCRIÇÃO: 04.503.651/0001-27  
 PPAS: 507 OUTRAS ENTIDADES: 0079 SIMPLES: 1 ALIQ RAT: 3,0 PAF: 9,50 SAT AJUSTADO: 1,50 COC REC: 155 COMP: 10/2014  
 N° ARQUIVO: LPID6VVW3950003-6  
 N° CONTROLE: EB9KVSpmcR0003-9  
 N° CONTROLE: 6H8N73T5mcQ000-4  
 TORADOR/OPERA : RE ROVA ACORIZAL  
 INSCRIÇÃO: 512222715675  
 CIDADE  
 BAIRRO  
 MAGACANANZINHO  
 ACORIZAL  
 UF  
 MT  
 LOGRADOURO  
 AV DOZE DE DEZEMBRO  
 78480970

MODALIDADE : "Branco"-Recolhimento ao FGTS e Declaração à Previdência

VALORES PREVIDÊNCIA		VALORES POTS - 8%	
REM SEM 13º SALÁRIO	21.285,38	REM SEM 13º SALÁRIO	21.285,38
REM BASE CALC 13º SAL	0,00	REM 13º SALÁRIO	0,00
		DEPÓSITO	1.702,89
		ENCARGOS PPTS	0,00
		CONTRIB SOCIAL	0,00
		ENCARGOS CONTRIB SOC	0,00
TOTAL TRABALHADORES	16	TOTAL TRABALHADORES	16

TOTAIS DO TOMADOR		TOTAIS DO TRABALHADOR	
VALORES PREVIDÊNCIA		VALORES FÓRTE - 8%	
REM SEM 13º SALÁRIO	21.206,38	REM SEM 13º SALÁRIO	21.286,38
REM BASE CALC 13º SAL	0,00	REM 13º SALÁRIO	0,00
CONTR SEGUROS DEVIDA	1.858,13	DEPÓSITO	1.702,89
VAL DEVIDO PREV SOC	5.683,46	ENCARGOS FGTS	0,00
		CONTRIB SOCIAL	0,00
		ENCARGOS CONTRIB SOC	0,00
TOTAL TRABALHADORES	16	TOTAL TRABALHADORES	16

[illegible]

Confere com a original que me foi apresentada do  
que dou fé.

AMV33421  
F8 2.30

Em testemunho ( ) da verdade

Claudio da Conceicao-Escrev Autorizado

Cuiabá, 06 de novembro de 2014

Estado de Mato Grosso do Sul





RELAÇÃO DE TOMADOR/OBRA - RET

856300000661 585701801419 107574200804 460365100012

EMPRESA: TIRANTE CONSTRUTORA E CONSULT LTDA  
FTAS: 507 OUTRAS ENTIDADES: 0079 SIMPLES: 1 ALIQ RAT: 3,0 FAZ: 0,50 RAT AJUSTADO: 1,50 COD REC: 155 COMP: 10/2014  
TOMADOR/OBRA: ESTACIONAMENTO ASSEMB LEGISLATIVA  
INSCRIÇÃO: 512238194171  
CNPJ: 08.000.000/0001-00  
AV ANDRE ANTONIO MAGGI  
CNPJ: 08.000.000/0001-00  
MODALIDADE: "Branco"-Recolhimento ao FGTS e Declaração à Previdência

VALORES PREVIDÊNCIA		VALORES FGTS - 8%	
REM SEM 13º SALÁRIO	13.850,86	REM SEM 13º SALÁRIO	13.850,86
REM BASE CALC 13º SAL	0,00	REM 13º SALÁRIO	0,00
		DEPÓSITO	1.108,06
		ENCARGOS FGTS	0,00
		CONTRIB SOCIAL	0,00
		ENCARGOS CONTRIB SOC	0,00
TOTAL TRABALHADORES	9	TOTAL TRABALHADORES	9

VALORES PREVIDÊNCIA		VALORES FGTS - 8%	
REM SEM 13º SALÁRIO	13.850,86	REM SEM 13º SALÁRIO	13.850,86
REM BASE CALC 13º SAL	0,00	REM 13º SALÁRIO	0,00
CONTR SEGUROS DEVIDA	1.284,78	DEPÓSITO	1.108,06
VAL DEVIDO PREV SOC	4.385,48	ENCARGOS FGTS	0,00
		CONTRIB SOCIAL	0,00
		ENCARGOS CONTRIB SOC	0,00
TOTAL TRABALHADORES	9	TOTAL TRABALHADORES	9

**AUTENTICAÇÃO**  
Confere com a original que me foi apresentada do que dou fé.

AMV33422  
RS 2.30

Em testemunho ( ) da verdade.  
Claudio da Conceição-Escritor Autorizado  
Cuiabá 06 de novembro de 2014  
Poder Judiciário do Estado de Mato Grosso Cod. Serv 58 Cod  
<http://www.tjmt.jus.br/selcs>

**Selo de Autenticidade Digital**

LEANDRO MONTUORI NUNES  
CRC: SP2546510-8  
RG: 30.615.988-3 SSP/SP

RESUMO - RELAÇÃO DE TOMADOR/OBRA - RET

858390000661 585701801418 107574200804 460365100012

EMPRESA: TIRANTE CONSTRUTORA E CONSUL LTDA INSCRIÇÃO: 04.603.651/0001-27 N° ARQUIVO: LPID6VVM3g60000-6  
FPAS: 507 OUTRAS ENTIDADES: 0079 SIMPLES: 1 ALIQ RAT: 3,0 FAP: 0,50 RAT AJUSTADO: 1,50 COD REC: 155 COMP: 10/2014 N° CONTROLE: B89KVSPWTKN00000-9

TOTAIS DA EMPRESA

VALORES PREVIDÊNCIA  
REM SEM 13° SALÁRIO 82.920,94  
REM BASE CALC 13° SAL 2.660,45  
CONTR SEGURADOS DEVIDA 7.795,92  
VAL DEVIDO PREV SOC 22.723,86  
TOTAL TRABALHADORES 55

VALORES FGTS - 8%  
REM SEM 13° SALÁRIO 81.216,57  
REM 13° SALÁRIO 2.015,63  
DEPÓSITO 6.658,57  
ENCARGOS FGTS 0,00  
CONTRIB SOCIAL 0,00  
ENCARGOS CONTRIB SOC 0,00  
TOTAL TRABALHADORES 52

TOTAL A RECOLHER 6.658,57



TABELADO E RESUMO DE TÍTULOS DEPENDENTES E RESUMO AUTORIZADO  
Anexo ao SRFIP - SRFIP 8.40 (20/08/2014) TABELAS 33.0 (14/01/2014)  
Tabela Regulatória - Guia para o usuário  
www.trtcuritiba.org.br

AUTENTICAÇÃO

Confere com a original que me foi apresentada do  
que dou fé.

AMV33423  
R\$ 2,30



Em testemunho ( ) da verdade

Claudio da Conceição - Escrivão Autorizado

Curitiba 06 de novembro de 2014

Poder Judiciário do Estado de Mato Grosso Cod. Serv 58 Cod

<http://www.tjmt.jus.br/selos>

LEANDRO VENTURIN NUNES

CRC: 15P25465110-8

RG: 30.515.998-3 SSP/SP



FGTS - FUNDO DE GARANTIA DO TEMPO DE SERVIÇO

GFIP - SRFIP 8,40 (20/08/2014)

DATA: 30/10/2014  
HORA: 11:06:08  
PÁG : 001/001

RELATÓRIO ANALÍTICO DA GRF

EMPRESA: TIRANTE CONSTRUTORA E CONSULTORIA LTDA  
COMPETÊNCIA: 10/2014

INSCRIÇÃO: 04.603.651/0001-27  
SIMPLES: 1

CÓD REC: 155

FPAS: 507

FGTS - 8%

OTDE TRABALHADORES

52

REMUNERAÇÃO

83.232,20

DEPÓSITO

6.658,57

ENCARGOS FGTS

0,00

CONTRIB SOCIAL

0,00

ENCARGOS CONTRIB SOC

0,00

TOTAL A RECOLHER

6.658,57

VALIDADE DO CÁLCULO: até 07/11/2014

RELATÓRIO PARA SIMPLES CONFIRMAÇÃO, NÃO É VÁLIDO PARA QUITAÇÃO.

A(S) GRF(S), PARA FINS DE QUITAÇÃO, SERÁ(ÃO) IMPRESSA(S) SOMENTE APÓS TRANSMISSÃO DO ARQUIVO VALIDADO PELO CONECTIVIDADE SOCIAL.



LEANDRO VENTURIN NUNES  
CRC: 19254651VC-8  
RG: 30.915.968-3 SSP/SP

















**FOLHA DE PAGAMENTO**

0097-TIRANTE CONSTRUTORA E CONSULTORIA LTDA

C.E.I. / C.N.P.J.: 04.603.651/0001-27

R BARAO DE MELGACO, 2350 - SALA 211 EDIF B IE:

DEPTO.: 0006 - SETOR: 0000 - SECAO: 0000 - ESTACIONAMENTO ASSEMB. LEGISLATIVA

CEI/CNPJ.: 512236194171 - ENDEREÇO: AV ANDRE ANTONIO MAGGI - CIDADE: CUIABA - MT

Hora: 14:44:27

Data: 28/10/2014

Mês: 10/2014

Pág: 1

Cal. GFIP: 1

 LEANDRO VENTURIN NUNES  
 CRC: SP254651/O-8  
 RG: 30.615.888-3 SSP/SP

PROVENTOS			DESCONTOS			BASES		
000004 ADEMIR EMERSON DE CARVALHO			MESTRE DE OBRAS			Adm:01/08/2014		
						NDep: 3 \$Sal: 3.143,73p/Mês		
DESCRIÇÃO	REF	VALOR	DESCRIÇÃO	REF	VALOR	DESCRIÇÃO	VALOR	
9001 SALÁRIO	30,00	3.143,73	5787 DESC. ALIMENTAÇÃO	1,00	1,00	9910 BASE P/ CÁLCULO INSS	3.481,40	
9810 HORA EXTRA 50%	10,00	213,71	5802 CONTRIB. ASSISTENCIAL	1,00	15,97	9913 BASE INSS DO SEGURADO	3.481,40	
1000 D.S.R. S/ HORAS EXTRAS		21,96	9860 IN.S.S.	11,00	375,29	9914 B. INSS C/ DUPLA VINCULO	0,00	
			9870 I.R.R.F.	7,50	53,20	9920 BASE CÁLCULO FGTS	3.481,40	
						9930 F.G.T.S.	272,91	
						9940 BASE DE CÁLCULO IRRF	2.497,30	
9880 TOTAL DE VENCIMENTOS		3.411,40	9890 TOTAL DE DESCONTOS		445,42	9960 VALOR LÍQUIDO	2.965,98	

000150 AIR NETO DA SILVA			VIGIA NOTURNO			Adm:01/08/2014		
						NDep: 0 \$Sal: 886,60p/Mês		
DESCRIÇÃO	REF	VALOR	DESCRIÇÃO	REF	VALOR	DESCRIÇÃO	VALOR	
9001 SALÁRIO	30,00	486,60	9802 CONTRIB. ASSISTENCIAL	1,00	8,87	9910 BASE P/ CÁLCULO INSS	1.890,64	
9810 HORA EXTRA 50%	31,00	243,61	9860 IN.S.S.	9,00	170,16	9913 BASE INSS DO SEGURADO	1.890,64	
9820 HORA EXTRA 100%	12,00	125,34				9914 B. INSS C/ DUPLA VINCULO	0,00	
1000 D.S.R. S/ HORAS EXTRAS		54,21				9920 BASE CÁLCULO FGTS	1.890,64	
1001 D.S.R. S/ ADICIONAL		19,87				9930 F.G.T.S.	151,28	
1119 ADICIONAL NOTURNO 20%	135,60	134,12				9940 BASE DE CÁLCULO IRRF	1.722,48	
9880 TOTAL DE VENCIMENTOS		1.890,64	9890 TOTAL DE DESCONTOS		179,03	9960 VALOR LÍQUIDO	1.711,61	

&lt;&lt; CONTINUA &gt;&gt;

000150 AIR NETO DA SILVA			VIGIA NOTURNO			Adm:01/09/2014		
						NDep: 0 \$Sal: 886,60p/Mês		
DESCRIÇÃO	REF	VALOR	DESCRIÇÃO	REF	VALOR	DESCRIÇÃO	VALOR	
1282 GRATIFICAÇÃO		140,00						
4916 ADICIONAL PERICULOSIDADE	30,00	255,96						
9880 TOTAL DE VENCIMENTOS		1.890,64	9890 TOTAL DE DESCONTOS		179,03	9960 VALOR LÍQUIDO	1.711,61	

000128 ANTONIO AUXILIADORA DE CAMPOS			SERVENTE			Adm:04/02/2014		
						NDep: 0 \$Sal: 886,60p/Mês		
DESCRIÇÃO	REF	VALOR	DESCRIÇÃO	REF	VALOR	DESCRIÇÃO	VALOR	
9001 SALÁRIO	30,00	886,60	5810 ADIANTAMENTO		300,00	9910 BASE P/ CÁLCULO INSS	1.336,50	
1282 GRATIFICAÇÃO		450,00	5780 DESC. VALE TRANSPORTE	6,00	53,20	9913 BASE INSS DO SEGURADO	1.336,50	
			6347 DESC. ALIMENTAÇÃO	1,00	1,00	9914 B. INSS C/ DUPLA VINCULO	0,00	
			5802 CONTRIB. ASSISTENCIAL	1,00	8,87	9920 BASE CÁLCULO FGTS	1.336,50	
			9860 IN.S.S.	9,00	120,29	9930 F.G.T.S.	106,92	
9880 TOTAL DE VENCIMENTOS		1.336,50	9890 TOTAL DE DESCONTOS		483,36	9940 BASE DE CÁLCULO IRRF	1.216,31	
						9960 VALOR LÍQUIDO	853,14	

000157 CHARLES ALVES DA SILVA			MEIO OFICIAL			Adm:18/09/2014		
						NDep: 0 \$Sal: 961,40p/Mês		
DESCRIÇÃO	REF	VALOR	DESCRIÇÃO	REF	VALOR	DESCRIÇÃO	VALOR	
9001 SALÁRIO	30,00	961,40	5810 ADIANTAMENTO		300,00	9910 BASE P/ CÁLCULO INSS	1.461,40	
1282 GRATIFICAÇÃO		200,00	1750 CONTRIBUIÇÃO SINDICAL	1,00	32,05	9913 BASE INSS DO SEGURADO	1.461,40	
			1780 DESC. VALE TRANSPORTE	6,00	57,69	9914 B. INSS C/ DUPLA VINCULO	0,00	
			5787 DESC. ALIMENTAÇÃO	1,00	1,00	9920 BASE CÁLCULO FGTS	1.461,40	
			5802 CONTRIB. ASSISTENCIAL	1,00	9,61	9930 F.G.T.S.	126,91	
			9860 IN.S.S.	9,00	131,23	9940 BASE DE CÁLCULO IRRF	1.329,87	
9880 TOTAL DE VENCIMENTOS		1.461,40	9890 TOTAL DE DESCONTOS		331,87	9960 VALOR LÍQUIDO	1.129,53	

000140 EDSON NATALINO CORREA JUNIOR			SERVENTE			Adm:03/03/2014		
						NDep: 0 \$Sal: 886,60p/Mês		
DESCRIÇÃO	REF	VALOR	DESCRIÇÃO	REF	VALOR	DESCRIÇÃO	VALOR	
9001 SALÁRIO	30,00	886,60	5780 DESC. VALE TRANSPORTE	6,00	53,20	9910 BASE P/ CÁLCULO INSS	1.336,50	
1282 GRATIFICAÇÃO		300,00	5787 DESC. ALIMENTAÇÃO	1,00	1,00	9913 BASE INSS DO SEGURADO	1.336,50	
			5802 CONTRIB. ASSISTENCIAL	1,00	8,87	9914 B. INSS C/ DUPLA VINCULO	0,00	

 TABELONATO E REGISTRO DE TITULOS DOCUMENTOS PESSOAIS JURIDICAS  
 Av. Santos Vargas, 141 - Cuiabá - MT (03033-250) Fone: (035) 3392-9584  
 Tabelas/Registadores: Glória Alves Ferreira Santos  
 www.primeirooficio.com.br - www.tmtjus.com.br - www.tmtbrasil.com.br

**AUTENTICAÇÃO**

 Confere com a original que me foi apresentada do  
 que dou fé.

 AMV33350  
 R\$ 2,30

Selo de Controle Digital

Em testemunho ( ) da verdade

Claudio da Conceicao-Escriv. Autorizado

Cuiabá 06 de novembro de 2014

 Poder Judiciário do Estado de Mato Grosso Cod. Serv. 58 Cod  
<http://www.tmtjus.br/selos>



## FOLHA DE PAGAMENTO

0097 TIRANTE CONSTRUTORA E CONSULTORIA LTDA

C.E.I. / C.N.P.J.: 04.603.651/0001-27

R BARAO DE MELGACO, 2350 - SALA 211 EDIF B IE

DEPTO.: 0006 - SETOR: 0000 - SECAO: 0000 - ESTACIONAMENTO ASSEMB. LEGISLATIVA

CEI/CNPJ: 512238194171 - ENDEREÇO: AV ANDRE ANTONIO MAGGI - CIDADE: CUIABA - MT

Hora: 14:44:27

Data: 28/10/2014

Mês: 10/2014

Pág: 2

Cat. GFIP: 1

PROVENTOS			DESCONTOS			BASES	
000140	EDSON NATALINO CORREA JUNIOR	SERVENTE	Adm: 03/03/2014			NDep: 0	SSal: 886,60p/Mês
DESCRIÇÃO	REF	VALOR	DESCRIÇÃO	REF	VALOR	DESCRIÇÃO	VALOR
			9980 IN.S.S.	9,00	124,79	9920 BASE CALCULO FGTS	1.386,60
						9930 F.G.T.S.	110,92
						9940 BASE DE CALCULO IRRF	1.261,41
9980 TOTAL DE VENCIMENTOS		1.386,60	9990 TOTAL DE DESCONTOS		187,85	9990 VALOR LIQUIDO	1.198,74

000102	MAXSUEL DA SILVA	SERVENTE	Adm: 24/07/2013			NDep: 0	SSal: 886,60p/Mês
DESCRIÇÃO	REF	VALOR	DESCRIÇÃO	REF	VALOR	DESCRIÇÃO	VALOR
0001 SALARIO	30,00	886,60	5780 DESC. VALE TRANSPORTE	6,00	53,20	9910 BASE P/ CALCULO INSS	1.366,60
1242 GRATIFICACAO		480,00	5787 DESC. ALIMENTACAO	1,00	1,00	9913 BASE INSS DO SEGURADO	1.366,60
			5802 CONTRIB. ASSISTENCIAL	1,00	8,87	9914 B. INSS C/ DUPLA VINCULO	0,00
			9980 IN.S.S.	9,00	122,99	9920 BASE CALCULO FGTS	1.366,60
						9930 F.G.T.S.	109,32
						9940 BASE DE CALCULO IRRF	1.343,61
9980 TOTAL DE VENCIMENTOS		1.366,60	9990 TOTAL DE DESCONTOS		185,06	9990 VALOR LIQUIDO	1.181,54

000143	MAYCON ALVES DA SILVA	SERVENTE	Adm: 02/05/2014			NDep: 0	SSal: 886,60p/Mês
DESCRIÇÃO	REF	VALOR	DESCRIÇÃO	REF	VALOR	DESCRIÇÃO	VALOR
0001 SALARIO	30,00	886,60	5610 ADIANTAMENTO		500,00	9910 BASE P/ CALCULO INSS	1.306,60
1242 GRATIFICACAO		420,00	5780 DESC. VALE TRANSPORTE	6,00	53,20	9913 BASE INSS DO SEGURADO	1.306,60
			5787 DESC. ALIMENTACAO	1,00	1,00	9914 B. INSS C/ DUPLA VINCULO	0,00
			5802 CONTRIB. ASSISTENCIAL	1,00	8,87	9920 BASE CALCULO FGTS	1.306,60
			9980 IN.S.S.	8,00	104,53	9930 F.G.T.S.	134,52
						9940 BASE DE CALCULO IRRF	1.282,07
9980 TOTAL DE VENCIMENTOS		1.306,60	9990 TOTAL DE DESCONTOS		467,60	9990 VALOR LIQUIDO	839,00

000158	RAONY CORREA	SERVENTE	Adm: 10/10/2014			NDep: 0	SSal: 886,60p/Mês
DESCRIÇÃO	REF	VALOR	DESCRIÇÃO	REF	VALOR	DESCRIÇÃO	VALOR
0001 SALARIO	21,00	620,62	5780 DESC. VALE TRANSPORTE	6,00	53,20	9910 BASE P/ CALCULO INSS	890,62
1242 GRATIFICACAO		270,00	5787 DESC. ALIMENTACAO	1,00	1,00	9913 BASE INSS DO SEGURADO	890,62
			9980 IN.S.S.	8,00	71,25	9914 B. INSS C/ DUPLA VINCULO	0,00
						9920 BASE CALCULO FGTS	890,62
						9930 F.G.T.S.	71,24
						9940 BASE DE CALCULO IRRF	819,37
9980 TOTAL DE VENCIMENTOS		890,62	9990 TOTAL DE DESCONTOS		109,49	9990 VALOR LIQUIDO	781,13

000151	REINALDO BATISTA LEITAO	VIGIA DIURNO	Adm: 01/08/2014			NDep: 0	SSal: 615,60p/Mês
DESCRIÇÃO	REF	VALOR	DESCRIÇÃO	REF	VALOR	DESCRIÇÃO	VALOR
0001 SALARIO	20,00	615,60	5787 DESC. ALIMENTACAO	1,00	1,00	9910 BASE P/ CALCULO INSS	800,40
99.9 ADICIONAL PERICULOSIDADE	20,00	184,71	9980 IN.S.S.	8,00	64,31	9913 BASE INSS DO SEGURADO	800,40
						9914 B. INSS C/ DUPLA VINCULO	0,00
						9920 BASE CALCULO FGTS	800,40
						9930 F.G.T.S.	64,85
						9940 BASE DE CALCULO IRRF	736,37
9980 TOTAL DE VENCIMENTOS		800,40	9990 TOTAL DE DESCONTOS		65,03	9990 VALOR LIQUIDO	735,37

LEANDRO VENTURIN NUNES  
CRC: 15P/54651/O-8  
RG: 30.615.998-3 SSP/SP

TRIBUNAL DO REGISTRO DE TÍTULOS, DOCUMENTOS E PROCURAÇÕES  
Av. Celso Vargas, 141 - Cuiabá - MT - CEP: 13.060-904  
Fone: (55) 3524-6205 - Fax: (55) 3524-9034  
Tabela de Registração de Títulos, Documentos e Procurações  
www.prima-nota.com.br - e-mail: primanota@primanota.com.br

## AUTENTICAÇÃO

Confere com a original que me foi apresentada do  
que dou fé.

AMV33351  
R\$ 2,30

Selo de Controle Digital

Em testemunho ( ) da verdade

Claudio de Conceicao Escriv. Autorizado  
Cuiabá, 06 de novembro de 2014

Poder Judiciário do Estado de Mato Grosso Cod. Serv. 58 Cod  
http://www.tmt.jus.br/selos

