



Tribunal de Contas
Mato Grosso
TRIBUNAL DO CIDADÃO

SECEX DE OBRAS E SERVIÇOS DE ENGENHARIA

Telefones: (65) 3613-7631 / 7632

e-mail: engenharia@tce.mt.gov.br

TCE/MT

Fls. _____

Rub. _____

ANEXO XIII

Processo da 7ª Medição



ESTADO DE MATO GROSSO
ASSEMBLEIA LEGISLATIVA

Número N.E.: 1925/2014

CREDOR:
TIRANTE CONSTRUTORA E CONSULTORIA LTDA.

DATA: 18/11/2014

VALOR R\$: 1.702.557,01 (um milhão, setecentos e dois mil quinhentos e cinquen

ELEMENTO DESPESA: 4.4.90.00.00.00.00.00 - Aplicações Diretas

HISTORICO:

Despesas Orçamentaria referente 7ª Medição Provisória (Contrato nº.
001/2014/SCCC/ALMT).
Origem Concorrência Publica nº. 004/2013
Conforme memorando nº. 1101/SAP/2014 e Relatório da Comissão de
Acompanhamento e Fiscalização da Obra.

70 mil reais

0314000 69 80

18/11/14
19/11/14

Dados do Beneficiário

Inscrição : 04.603.651/0001-27
Beneficiário : MIRANTE CONSTRUTORA E CONSULTORIA LTDA
Banco : 104 - CAIXA ECONOMICA FEDERAL
Agência : 149-6 - 1496 - Agência 1496
Conta Corrente : 000.001.224-1
Folha de pagamento : Não

Dados do empenho

Número da OB : 0B140006981
Número do empenho : 001925/2014
Situação atual : Incluído no movimento
Data do pagamento : 19/11/2014
Valor do pagamento : 219.890,35
Observação : REF. 7A SETIMA MED.N.FISCAL 113-C04
Tipo da despesa : PAGAMENTO DE OBRAS
Órgão emissor : OBN ASSEMBLEIA
Agência débito : 3.834-2
Conta de débito : 000.005.178-0

Histórico

Data	Relação	Ocorrência
------	---------	------------

MATO GROSSO

ASSEMBLEIA LEGISLATIVA

Ordem de Pagamento

PLANEJAMENTO ORÇAMENTO E FINANÇAS

C.N.P.J.: 03.929.049/0001-11

Município: CUIABÁ

Página 1 de 1

Data: 19/11/2014

N. da Ordem: 5312/14

Total

Processo:

Nº AF/Ano:

Vencimento: 19/11/2014

Órgão: 01 - ASSEMBLÉIA LEGISLATIVA
Unidade: 01.01 - ASSEMBLÉIA LEGISLATIVA
Funcional: 01.031.0145 - Ação Legislativa
Projeto/Atividade: 3.793 - Ampliação e Reforma do Espaço Físico
Elemento: 4.4.90.51.91.00.00.00.0100 - Obras Em Andamento
Cód. Detalham.: 0 - RECURSOS DO TESOIRO - ORDINARIOS
Recurso: 0100 - RECURSOS DO TESOIRO - ORDINARIOS

Número do empenho:	1925	Pagamentos anteriores:	1.382.666,66
Valor do empenho:	1.702.557,01	Valor da ordem:	319.890,35
Valor anulado:	0,00	Valor Anulado:	0,00
Total (A):	1.702.557,01	Total (B):	1.702.557,01
		Saldo (A - B):	0,00

Credor: 10021 TIRANTE CONSTRUTORA E CONSULTORIA LTDA.

Endereço: Rua Barão de Melgaço, 2350

Cidade: CENTRO SUL

UF: MT

C.N.P.J.: 04.603.651/0001-27

Inscr.Est./Ident.Prof.:

Banco:

Agência:

Conta Corrente:

Especificação:

Despesas Orçamentaria referente 7ª Medição Provisória (Contrato nº. 001/2014/SCCC/ALMT).

Origem Concorrência Pública nº. 004/2013 - Contrução do estacionamento anexo ao teatro da Assembleia Legislativa/MT.

Conforme memorando nº. 1101/SAP/2014 e Relatório da Comissão de Acompanhamento e Fiscalização da Obra.

ME Nº 113

Fonte de recursos: Ordinário	Total geral:	319.890,35
------------------------------	--------------	------------

Valor autorizado o pagamento de 319.890,35 (trezentos e dezenove mil oitocentos e noventa reais e trinta e cinco centavos)

Esta despesa foi devidamente liquidada conforme legislação vigente.

JOEL EVANGELISTA DOS SANTOS
SECRETÁRIO ORÇ. E FINANÇAS

Descontos:

0,00

Total de descontos:	0,00	Líquido a pagar:	319.890,35
---------------------	------	------------------	------------

Referências:

Conta Banco
9977 MT - ASSEMBLÉIA - MOVIMENTO BB C/C 5.178-0

Cheque/Dócto	Valor
06140006981	319.890,35

Ordem de pagamento: Em 19/11/2014 pague-se a importância acima processada

DEP. MAURO SAVI

ORDENADOR DE DESPESA

Recibo: Em 19/11/2014 receb(emos) a importância acima processada

R.G.:

Credor

Certifico haver pago a importância acima.

CLAYTON MAURO CORRÊA FORTE NELSON DIVINO DA SILVA

Dados do Beneficiário

Inscrição : 04.603.651/0001-27
Beneficiário : TIRANTE CONSTRUTORA E CONSULTORIA LTDA
Banco : 104 - CAIXA ECONOMICA FEDERAL
Agência : 149-6 - 1496 - Agência 1496
Conta Corrente : 000.001.224-1
Folha de pagamento : Não

Dados do empenho

Número da OB : QB140006980
Número do empenho : 001925/2014
Situação atual : Incluído no movimento
Data do pagamento : 19/11/2014
Valor do pagamento : 290.112,20
Observação : REF. 7A SETIMA MED.N.FISCAL 113-C04
Tipo da despesa : PAGAMENTO DE OBRAS
Órgão emissor : OBN ASSEMBLEIA
Agência débito : 3.834-2
Conta de débito : 000.005.178-0

Histórico

Data	Relação	Ocorrência
------	---------	------------

MATO GROSSO
ASSEMBLEIA LEGISLATIVA

Página 1 de 1

Ordem de Pagamento

PLANEJAMENTO ORÇAMENTO E FINANÇAS

C.N.P.J.: 03.929.049/0001-11

Município: CUIABÁ

Data: 19/11/2014
N. da Ordem: 5311/14
Parcial
Processo:
Nº AF/Ano:
Vencimento: 19/11/2014

Órgão: 01 - ASSEMBLEIA LEGISLATIVA
Unidade: 01.01 - ASSEMBLEIA LEGISLATIVA
Funcional: 01.031.0145 - Ação Legislativa
Projeto/Atividade: 3.793 - Ampliação e Reforma do Espaço Físico
Elemento: 4.4.90.51.91.00.00.00.0100 - Obras Em Andamento
Cód. Detalham.: 0 - RECURSOS DO TESOIRO - ORDINARIOS
Recurso: 0100 - RECURSOS DO TESOIRO - ORDINARIOS

Número do empenho:	1925	Pagamentos anteriores:	1.092.554,46
Valor do empenho:	1.702.557,01	Valor da ordem:	290.112,20
Valor anulado:	0,00	Valor Anulado:	0,00
Total (A):	1.702.557,01	Total (B):	1.382.666,66
		Saldo (A - B):	319.890,35

Credor: 10021 TIRANTE CONSTRUTORA E CONSULTORIA LTDA.

Endereço: Rua Barão de Melgaço, 2350

Cidade: CENTRO SUL

UF: MT

C.N.P.J.: 04.603.651/0001-27

Inscr.Est./Ident.Prof.:

Banco:

Agência:

Conta Corrente:

Especificação:

Despesas Orçamentaria referente 7ª Medição Provisória (Contrato nº. 001/2014/SCCC/ALMT).
Origem Concorrência Pública nº. 004/2013 - Construção do estacionamento anexo ao teatro da Assembleia Legislativa/MT.
Conforme memorando nº. 1101/SAP/2014 e Relatório da Comissão de Acompanhamento e Fiscalização da Obra.
NFE Nº 113

Fonte de recursos: Ordinário Total geral: 290.112,20

Fica autorizado o pagamento de 290.112,20 (duzentos e noventa mil cento e doze reais e vinte centavos)

A despesa foi devidamente liquidada conforme legislação vigente.

JOELEVANGELISTA DOS SANTOS
SECRETÁRIO ORÇ. E FINANÇAS

Descontos: 0,00
Total de descontos: 0,00 Líquido a pagar: 290.112,20

Recursos: Conta Banco Cheque/Dócio Valor
9977 MT - ASSEMBLEIA - MOVIMENTO BB C/C 5.178-0 08140006980 290.112,20

Ordem de pagamento: Em 19/11/2014 pague-se a importância acima processada

DEP. MAURO SAVI
ORDENADOR DE DESPESA

Recibo: Em 19/11/2014 recebi(emos) a importância acima processada

R.G.:

Credor

Certifico haver pago a importância acima

CLAYTON MADRO CORRÊA FORTE: NELSON DIVINO DA SILVA
GERENTE DIVISÃO DE FINANÇAS CONTADOR - CRC/MT 5502/0-8

Dados do Beneficiário

Inscrição : 04.603.651/0001-27 *
Beneficiário : TIRANTE CONSTRUTORA E CONSULTORIA LTDA *
Banco : 104 - CAIXA ECONOMICA FEDERAL *
Agência : 149-6 - 1496 - Agencia 1496 *
Conta Corrente : 000.001.224-1 *
Folha de pagamento : Não

Dados do empenho

Número da OB : 08140006979
Número do empenho : 001925/2014
Situação atual : Incluído no movimento
Data do pagamento : 19/11/2014 *
Valor do pagamento : 489.997,51 *
Observação : REF. 7A SETIMA MED.N.FISCAL 113-C04
Tipo da despesa : PAGAMENTO DE OBRAS
Órgão emissor : OBN ASSEMBLEIA
Agência débito : 3.834-2
Conta de débito : 000.005.178-0

Histórico

Data	Relação	Ocorrência
------	---------	------------

MATO GROSSO

Página 1 de 1

ASSEMBLEIA LEGISLATIVA

Ordem de Pagamento

PLANEJAMENTO ORÇAMENTO E FINANÇAS

C.N.P.J.: 03.929.049/0001-11

Município: CUIABÁ

Data: 19/11/2014

N. da Ordem: 5310/14

Parcial

Processo:

Nº AF/Ano:

Vencimento: 19/11/2014

Órgão: 01 - ASSEMBLEIA LEGISLATIVA
 Unidade: 01.01 - ASSEMBLEIA LEGISLATIVA
 Funcional: 01.031.0145 - Ação Legislativa
 Projeto/Atividade: 3.793 - Ampliação e Reforma do Espaço Físico
 Elemento: 4.4.90.51.91.00.00.00.0100 - Obras Em Andamento
 Cód. Detalham.: 0 - RECURSOS DO TESOIRO - ORDINARIOS
 Recurso.: 0100 - RECURSOS DO TESOIRO - ORDINARIOS

Número do empenho:	1925	Pagamentos anteriores:	602.556,95
Valor do empenho:	1.702.557,01	Valor da ordem:	489.997,51
Valor anulado:	0,00	Valor Anulado:	0,00
Total (A):	1.702.557,01	Total (B):	1.092.554,46
		Saldo (A - B):	610.002,55

Credor: 10021 TIRANTE CONSTRUTORA E CONSULTORIA LTDA.

Endereço: Rua Barão de Melgaço, 2360

Cidade: CENTRO SUL

UF: MT

C.N.P.J.: 04.603.651/0001-27

Inscr. Est./Ident. Prof.:

Banco:

Agência:

Conta Corrente:

Esp. Locação:

Despesas Orçamentaria referente 7ª Medição Provisória (Contrato nº. 001/2014/SCCC/ALMT).

Origem Concorrência Pública nº. 004/2013 - Construção do estacionamento anexo ao teatro da Assembleia Legislativa/MT.

Conforme memorando nº. 1101/SAP/2014 e Relatório da Comissão de Acompanhamento e Fiscalização da Obra.

NFE Nº 113

Fonte de recursos: Ordinário	Total geral:	489.997,51
------------------------------	--------------	------------

Fica autorizado o pagamento de 489.997,51 (quatrocentos e oitenta e nove mil novecentos e noventa e sete reais e cinquenta e um centavos)

A despesa foi devidamente liquidada conforme legislação vigente.

JOEL EVANGELISTA DOS SANTOS
 SECRETARIO ORÇ. E FINANÇAS

Descontos:	0,00		
Total de descontos:	0,00	Líquido a pagar:	489.997,51

Recursos:	Conta Banco	Cheque/Docto	Valor
	9977 MT - ASSEMBLEIA - MOVIMENTO BB C/C 5.178-0	OB140006979	489.997,51

Ordem de pagamento: Em 19/11/2014 pague-se a importância acima processada

DEP. MAURO SAVI
 ORDENADOR DE DESPESA

Recibo: Em 19/11/2014 recebi(emos) a importância acima processada

R.G.:

Credor

Certifico haver pago a importância acima.

CLAYTON MAURO CORRÊA FORTE: GERENTE DIVISÃO DE FINANÇAS
 NELSON DIVINO DA SILVA: CONTADOR - CRC/MT 5502/0-8

Dados do Beneficiário

Inscrição : 04.603.651/0001-27
Beneficiário : TIRANTE CONSTRUTORA E CONSULTORIA LTDA
Banco : 104 - CAIXA ECONOMICA FEDERAL
Agência : 149-6 - 1496 - Agencia 1496
Conta Corrente : 000.001.224-1
Folha de pagamento : Não

Dados do empenho

Número da OB : OB140006978
Número do empenho : 001925/2014
Situação atual : Incluído no movimento
Data do pagamento : 19/11/2014
Valor do pagamento : 568.505,81
Observação : REF. 7A SETIMA MED.N.FISCAL 113-C04
Tipo da despesa : PAGAMENTO DE OBRAS
Órgão emissor : OBN ASSEMBLEIA
Agência débito : 3.834-2
Conta de débito : 000.005.178-0

Histórico

Data	Relação	Ocorrência
------	---------	------------

MATO GROSSO

Página 1 de 1

ASSEMBLEIA LEGISLATIVA

Ordem de Pagamento

PLANEJAMENTO ORÇAMENTO E FINANÇAS

C.N.P.J.: 03.929.049/0001-11

Município: CUIABÁ

Data: 19/11/2014

N. da Ordem: 5309/14

Parcial

Processo:

Nº AF/Ano:

Vencimento: 19/11/2014

Órgão: 01 - ASSEMBLEIA LEGISLATIVA
Unidade: 01.01 - ASSEMBLEIA LEGISLATIVA
Funcional: 01.031.0145 - Ação Legislativa
Projeto/Atividade: 3.793 - Ampliação e Reforma do Espaço Físico
Elemento: 4.4.90.51.91.00.00.00.0100 - Obras Em Andamento
Cód. Detalham.: 0 - RECURSOS DO TESOIRO - ORDINARIOS
Recurso.: 0100 - RECURSOS DO TESOIRO - ORDINARIOS

Número do empenho:	1925	Pagamentos anteriores:	34.051,14
Valor do empenho:	1.702.557,01	Valor da ordem:	568.505,81
Valor anulado:	0,00	Valor Anulado:	0,00
Total (A):	1.702.557,01	Total (B):	602.556,95
		Saldo (A - B):	1.100.000,06

Credor: 10021 TIRANTE CONSTRUTORA E CONSULTORIA LTDA.

Endereço: Rua Barão de Melgaço, 2350

Cidade: CENTRO SUL

UF: MT

C.N.P.J.: 04.603.651/0001-27

Inscr. Est./Ident.Prof.:

Banco:

Agência:

Conta Corrente:

Esp.ação:

Despesas Orçamentaria referente 7ª Medição Provisória (Contrato nº. 001/2014/SCCC/ALMT).

Origem Concorrência Pública nº. 004/2013 - Construção do estacionamento anexo ao teatro da Assembleia Legislativa/MT.

Conforme memorando nº. 1101/SAP/2014 e Relatório da Comissão de Acompanhamento e Fiscalização da Obra.

NFE Nº 113

Fonte de recursos: Ordinário	Total geral:	568.505,81
------------------------------	--------------	------------

Fica autorizado o pagamento de 568.505,81 (quinhentos e sessenta e oito mil quinhentos e cinco reais e oitenta e um centavos)

A despesa foi devidamente liquidada conforme legislação vigente.

JOEL EVANGELISTA DOS SANTOS
SECRETÁRIO ORÇ. E FINANÇAS

Descontos:	0,00		
Total de descontos:	0,00	Líquido a pagar:	568.505,81

Recursos:	Conta Banco	Cheque/Docto	Valor
	9977 MT - ASSEMBLEIA - MOVIMENTO BB C/C 5.178-0	OB140006978	568.505,81

Ordem de pagamento: Em 19/11/2014 pague-se a importância acima processada

DEP. MAURO SAVI

ORDENADOR DE DESPESA

Recibo: Em 19/11/2014 recebi(emos) a importância acima processada

R.G.:

Credor

Certifico haver pago a importância acima.

CLAYTON MAURO CORRÊA FORTE: NELSON DIVINO DA SILVA

Dados do Beneficiário

Inscrição : 04.346.379/0001-47
Beneficiário : CECM DOS SERVIDORES DO PODER LEGISLATIVO MATO GROS
Banco : 001 - BANCO DO BRASIL S.A.
Agência : 3.325-1 - 33251 - Agencia 33251
Conta Corrente : 000.016.363-5
Folha de pagamento : Não

Dados do empenho

Número da OB : OB140006982
Número do empenho : 001925/2014
Situação atual : Incluído no movimento
Data do pagamento : 19/11/2014
Valor do pagamento : 34.051,14
Observação : ISSQN NOV/2014-NFE113-TIRANTE CONST
Tipo da despesa : PAGAMENTO DE FATURA ISSQN
Órgão emissor : OBN ASSEMBLEIA
Agência débito : 3.834-2
Conta de débito : 000.005.178-0

Histórico

Data	Relação	Ocorrência
------	---------	------------

MATO GROSSO
ASSEMBLEIA LEGISLATIVA

Despesa Extra - Orçamentária
PLANEJAMENTO ORÇAMENTO E FINANÇAS
C.N.P.J.: 03.929.049/0001-11
Município: CUIABÁ

Data: 19/11/2014
Número D. E.: 2693/14
Processo:

Origem: 21174 - ISSQN - PREFEITURA CUIABÁ

Orgão:
Unidade:
Fonte de Recursos: 0100 - RECURSOS DO TESOIRO - ORDINARIOS
Detalhamento: 000000 - Sem detalhamento das destinações de recursos

Recebimento inicial: 0,00
3.078.343,96

Total (A): 3.078.343,96

Pagamentos anteriores: 3.044.065,31
Valor de D. E.: 34.051,14
Valor Anulado: 0,00
Total (B): 3.078.116,45
Saldo (A - B): 227,51

Credor: 10246 - PREFEITURA MUNICIPAL DE CUIABÁ

Cidade: CUIABÁ
Inscr. Est./Ident. Prof.:

UF: MT

Endereço:
C.P.F.: 999.999.999-99
Conta Bancária do Credor:

Especificação:
PACAMENTO DE ISSQN DA TIRANTE CONSTRUTORA

Recursos financeiros: Próprios

Liquidação:
Declaro que o (Material/Serviço) foi (Fornecido/Prestado).
Responsável:
Fica autorizado o pagamento de 34.051,14 (trinta e quatro mil cinquenta e um reais e quatorze centavos)

Data: 19/11/2014

Contabilização: Esta D.E. foi devidamente processada no Depto de Contabilidade em 19/11/2014.

JOEL EVANGELISTA DOS SANTOS
SECRETÁRIO ORÇ. E FINANÇAS

Descontos:	INCO:	0,00	Outros desc. extraorçamentários:	0,00	
	IRRF:	0,00	Outros desc. orçamentários:	0,00	
			Total de descontos:	0,00	
					Líquido a pagar: 34.051,14

Recursos:	Conta Banco	Num. Documento	Valor
	9977 MT - ASSEMBLEIA - MOVIMENTO BB C/C 5.178-0	08140006982	34.051,14

Ordem de pagamento: Em 19/11/2014 pague-se a importância acima processada

DEP. MAURO SAVI
ORDENADOR DE DESPESA

Recibo: Em 19/11/2014 recebi(emos) a importância acima processada

Credor

Certifico haver pago a importância acima.

CLAYTON MAURO CORRÊA FORTES
GERENTE DIVISÃO DE FINANÇAS



NELSON DIVINO DA SILVA
CONTADOR - CRC/MT 5502/0-8

Recibo do Sacado**Prefeitura Municipal de Cuiabá**

Diretoria de Receitas Mobiliárias – Coordenadoria do Issqn - CNPJ: 03.533.064/0001-46
 Avenida Tenente Coronel Duarte, 1234 - Centro
 78000000 - Cuiabá/MT

Data Emissão	26/11/2014
Nº da Guia de Recolhimento	1402230793
Vencimento	22/12/2014

D.A.M - DOCUMENTO DE ARRECAÇÃO MUNICIPAL

ocial éia Legislativa do Estado de Mato Grosso	Inscrição Municipal 117 156	CPF/CNPJ 03.929.049/0001-11
---	---------------------------------------	--------------------------------

	Nº do Lanço.	Descrição	Valor Principal	Correção	Juros	Multa	Total
ento 014	1403419965	Ref. a 11/2014 ISSQN Prest. Serv. Retido	34.051,14	0,00	0,00	0,00	34.051,14
DIGITAL AVULSA SOMENTE SERÁ ENTREGUE CONFIRMAÇÃO DA BAIXA BANCÁRIA NO SISTEMA.			34.051,14	0,00	0,00	0,00	34.051,14

510008431500 121214 025 0206.....34.051,14

1925

Assembleia Legislativa do Estado de Mato Grosso

Insc. Municipal: 117156 - CNPJ: 03.929.049/0001-11

Sistema Nota Control®

Recibo de Retenção do ISSQN

Prestador do Serviço

Nome / Razão Social	CPF / CNPJ	Insc. Municipal
Tirante Construtora e Consultoria Ltda - Epp	04.603.651/0001-27	75839

Data Emissão	Modelo do Documento	Nº Documento	Valor Doc.	Valor Deduc.	Valor Tribut.	Alíquota	Imposto
18/11/2014	NOTA FISCAL DE SERVIÇO ELETRÔNICA - NFS-E	113	1.702.557,01	0,00	681.022,80	5,00%	34.051,14

Na qualidade de Responsável Tributário, procedemos à retenção correspondente ao valor do ISSQN (Imposto Sobre Serviços de Qualquer Natureza) conforme demonstrativo acima, a ser recolhido aos cofres da Fazenda Pública do Município.

Cuiabá - MT, 26 de novembro de 2014.

Assembleia Legislativa do Estado de Mato Grosso

11 2B 7F B9 76 72 8B 80 - E4 F7 7B C7 7 E8 9 71 - D B5 E6 C9 FA 12 83 19

Via do Responsável Tributário

Assembleia Legislativa do Estado de Mato Grosso

Insc. Municipal: 117156 - CNPJ: 03.929.049/0001-11

Sistema Nota Control®

Recibo de Retenção do ISSQN

Prestador do Serviço

Nome / Razão Social	CPF / CNPJ	Insc. Municipal
Tirante Construtora e Consultoria Ltda - Epp	04.603.651/0001-27	75839

Data Emissão	Modelo do Documento	Nº Documento	Valor Doc.	Valor Deduc.	Valor Tribut.	Alíquota	Imposto
18/11/2014	NOTA FISCAL DE SERVIÇO ELETRÔNICA - NFS-E	113	1.702.557,01	0,00	681.022,80	5,00%	34.051,14

Na qualidade de Responsável Tributário, procedemos à retenção correspondente ao valor do ISSQN (Imposto Sobre Serviços de Qualquer Natureza) conforme demonstrativo acima, a ser recolhido aos cofres da Fazenda Pública do Município.

Cuiabá - MT, 26 de novembro de 2014.

Assembleia Legislativa do Estado de Mato Grosso

11 2B 7F B9 76 72 8B 80 - E4 F7 7B C7 7 E8 9 71 - D B5 E6 C9 FA 12 83 19

Via do Prestador do Serviço

**Prefeitura Municipal de Cuiabá**

Diretoria de Receitas Mobiliárias - Coordenadoria do Issqn - CNPJ: 03.533.054/0001-46
Avenida Tenente Coronel Duarte, 1234 - Centro
78000000 - Cuiabá/MT

Recibo do Sacado

Data Emissão **26/11/2014**
Nº da Guia de Recolhimento **1402230793**
Vencimento **22/12/2014**

D.A.M - DOCUMENTO DE ARRECAÇÃO MUNICIPAL

Razão Social **Assembleia Legislativa do Estado de Mato Grosso** Inscrição Municipal **117155** CPF/CNPJ **03.929.049/0001-11**

Data de Vencimento	Nº do Lançto.	Descrição	Valor Principal	Correção	Juros	Multa	Total
22/12/2014	1403419965	Ref. a 11/2014 ISSQN Prest. Serv. Retido	34.051,14	0,00	0,00	0,00	34.051,14
A NOTA DIGITAL AVULSA SOMENTE SERÁ ENTREGUE APÓS A CONFIRMAÇÃO DA BAIXA BANCÁRIA NO SISTEMA.			34.051,14	0,00	0,00	0,00	34.051,14

Autenticação Mecânica

Corte aqui

BANCO DO BRASIL 001-9 00198.18657 00000.000141 02230.793214 8 62850003405114							
Local de Pagamento				Vencimento			
Pagável em qualquer banco até o vencimento				22/12/2014			
Cedente				Agência/Código Cedente			
Prefeitura Municipal de Cuiabá				38342/60025-3			
Avenida Tenente Coronel Duarte, 1234 - Centro							
78000000 - Cuiabá/MT							
Data do Documento	Nº do Documento	Espécie Doc.	Accepte	Data do Processamento	Nosso Número		
26/11/2014	1402230793	RC-CI	N	26/11/2014	00000001402230793-X		
Uso do Banco	Carteira	Espécie Moeda	Quantidade	Valor	(-) Valor do Documento		
	18	R\$			34.051,14		
Instruções de Responsabilidade do Cedente					(-) Desconto		
NÃO RECEBER APÓS O VENCIMENTO. NÃO PAGAVEL NOS CORREIOS (ECT).					(-) Outras Deduções / Abatimento		
A NOTA DIGITAL AVULSA SOMENTE SERÁ ENTREGUE APÓS A CONFIRMAÇÃO DA BAIXA BANCÁRIA NO SISTEMA.					(+) Mora / Multa / Juros		
EXIJA NOTA FISCAL DE SERVIÇOS. GANHE PRÊMIOS EM DINHEIRO E DESCONTO NO IPTU. ACESSSE O SITE : WWW.NOTACUIABANA.COM.BR					(+) Outros Acréscimos		
					(-) Valor Cobrado		
					34.051,14		
Sacado Assembleia Legislativa do Estado de Mato Grosso Avenida Andre Antonio Maggi, S/N - Lote 05, Setor A - Centro Político Administrativo 78049065 - Cuiabá/MT							

Autenticação Mecânica - Ficha de Compensação



MATO GROSSO
ASSEMBLEIA LEGISLATIVA

Ordem de Pagamento

PLANEJAMENTO ORÇAMENTO E FINANÇAS

C.N.P.J.: 03.928.049/0001-11

Município: CUIABÁ

Data: 19/11/2014

N. da Ordem: 5308/14

Parcial

Processo:

Nº AF/Ano:

Vencimento: 19/11/2014

Órgão:	01	- ASSEMBLEIA LEGISLATIVA
Unidade:	01.01	- ASSEMBLEIA LEGISLATIVA
Funcional:	01.031.0145	- Ação Legislativa
Projeto/Atividade:	3.793	- Ampliação e Reforma do Espaço Físico
Elemento:	4.4.90.51.91.00.00.0100	- Obras Em Andamento
Cód. Detalham.:	0	- RECURSOS DO TESOURO - ORDINARIOS
Recurso:	0100	- RECURSOS DO TESOURO - ORDINARIOS

Número do empenho:	1925	Pagamentos anteriores:	0,00
Valor do empenho:	1.702.557,01	Valor da ordem:	34.051,14
Valor anulado:	0,00	Valor Anulado:	0,00
Total (A):	1.702.557,01	Total (B):	34.051,14
		Saldo (A - B):	1.668.505,87

Credor: 10021 TIRANTE CONSTRUTORA E CONSULTORIA LTDA.

Endereço: Rua Barão de Melgaço, 2350

C.N.P.J.: 04.603.651/0001-27

Banco:

Cidade: CENTRO SUL

Inscr. Est./Ident. Prof.:

Agência:

UF: MT

Conta Corrente:

Esp. Descrição:

Retenções referentes a liquidação 3736 do empenho 1925; Despesas Orçamentaria referente 7ª Medição Provisória (Contrato nº. 001/2014/SCCC/ALMT).
 Origem Concorrência Pública nº. 004/2013 - Construção do estacionamento anexo ao teatro da Assembleia Legislativa/MT.
 Conforme memorando nº. 1101/SAP/2014 e Relatório da Comissão de Acompanhamento e Fiscalização da Obra.
 NFE Nº 113

Fonte de recursos: Ordinário	Total geral:	34.051,14
Fica autorizado o pagamento de 34.051,14 (trinta e quatro mil cinquenta e um reais e quatorze centavos)		

A despesa foi devidamente liquidada conforme legislação vigente.

JOEL EVANGELISTA DOS SANTOS
 SECRETÁRIO ORÇ. E FINANÇAS

Descontos:	021174 ISSQN - PREFEITURA CUIABÁ	34.051,14	
	Total de descontos:	34.051,14	Líquido a pagar: 0,00

Recursos:	Conta Banco	Cheque/Docto	Valor
-----------	-------------	--------------	-------

Ordem de pagamento: Em 19/11/2014 pague-se a importância acima processada

DEP. MAURO SAVI
 ORDENADOR DE DESPESA

Recibo: Em 19/11/2014 receb(emos) a importância acima processada

R.G.:

Credor

Certifico haver pago a importância acima.

CLAYTON MAURO CORRÊA FORTE: GERENTE DIVISÃO DE FINANÇAS
 NELSON DIVINO DA SILVA: CONTADOR - CRC/MT 5502/0-8



PODER LEGISLATIVO

ASSEMBLÉIA LEGISLATIVA DO ESTADO DE MATO GROSSO

"Missão: Legislar em defesa da sociedade, fiscalizar os atos do Poder Executivo, otimizar as forças internas e envolver a população na busca de soluções para as demandas sociais".

MEMORANDO 1117/SAP/2014

Cuiabá, 19/11/2014

Ao: Exmo.Sr. Dep. Mauro Savi – Ordenador de despesas

Assunto: Encaminhamento de Nota Fiscal

Conforme relatório da Comissão de Acompanhamento e Fiscalização da Obra, encaminho a Vossa Excelência, a Nota Fiscal Eletrônica N° 113 da Empresa Tirante Construtora e Consultoria Ltda, CNPJ: 04.603.651/0001-27, Inscrição Municipal 75839 endereço Rua Barão de Melgaço, 2350, Sala 211, Edifício Barão Center, Centro Sul, Cuiabá-MT no valor R\$ 1.702.557,01 (Um Milhão, Setecentos e Dois Mil, Quinhentos e Cinquenta e Sete Reais e Um Centavos) para as devidas providências.

Atenciosamente

Djalma Ermenegildo
Secretário de Administração e Patrimônio

Secretaria de Adm. e Patrimônio da Assembleia Legislativa do Estado de Mato Grosso
Av. André Antônio Maggi Lote 06, Setor A, CPA
CEP. 78.049-065 – Cuiabá - MT

	Prefeitura Municipal de Cuiabá Secretaria Municipal de Fazenda Fone: (65) 3317-5600 - http://www.cuiaba.mt.gov.br/		Série do Documento Nota Fiscal de Serviço Eletrônica - NFS-e
--	---	--	--

Tirante Construtora e Consultoria Ltda - Epp Tirante Construtora e Consultoria Rua Barão de Melgaço, 2350 - SL 211 - EDF BARÃO CENTER - Centro Sul CEP 78080-800 - Fone 656243707 - Cuiabá - MT contar@terra.com.br Inscrição Municipal 75839 - CPF/CNPJ 04.603.651/0001-27	
---	--

Identificação da Nota Fiscal Eletrônica			
Natureza da Operação Tributação no município	Data de Emissão da NFS-e 18/11/2014 17:44:49	Código de Verificação de Autenticidade 70 37 52	Número da Nota Fiscal <div style="border: 1px solid black; border-radius: 50%; width: 40px; height: 40px; display: flex; align-items: center; justify-content: center; margin: 0 auto;"> 113 </div>
Número do RPS	Série do RPS	Data de Emissão do RPS	
Consulte a autenticidade deste documento acessando o site: www.issnetonline.com.br			

Dados do Tomador de Serviços			
CNPJ/CPF 03.929.049/0001-11	Inscrição Municipal 117156	Razão Social Assembleia Legislativa do Estado de Mato Grosso	
Endereço Avenida Andre Antonio Maggi	Número 0	Complemento LOTE 06, SETOR A	Bairro Centro Político Administrativo
CEP 78049-065	Cidade / UF Cuiabá / MT	Telefone (65)3313-6541	e-mail henriqueadams@hotmail.com

Descrição dos Serviços	
Valor referente à 7ª (Sétima) Medição Provisória Parcial do contrato 004/2013. Obra Estacionamento Anexo ao Teatro da Assembleia Legislativa do Estado de Mato Grosso-MT.	
Banco Caixa Ag: 1496 Op: 003 C/C: 1224-1	
Material: 1.021.534,21 Mão de Obra: 681.022,80	

Imposto Sobre Serviços de Qualquer Natureza-ISSQN							
Atividade do Município 4299599 - Outras obras de engenharia civil não especificadas...	Alíquota 5,00	Item da LC116/2003 702	Cód. Nacional Atividade Econômica 4299599				
Valor Total dos Serviços R\$ 1.702.557,01	Desconto Incondicionado R\$ 0,00	Deduções Base Cálculo R\$ 1.021.534,21	Base de Cálculo R\$ 681.022,80	Total do ISSQN R\$ 0,00	ISSQN Retido Sim	Desconto Condicionado R\$ 0,00	

Retenções de Impostos							
PIS R\$ 0,00	COFINS R\$ 0,00	INSS R\$ 0,00	IRRF R\$ 0,00	CSLL R\$ 0,00	Outras Retenções R\$ 0,00	ISSQN R\$ 34.051,14	

Valor Líquido da Nota Fiscal	R\$ 1.668.505,87
-------------------------------------	-------------------------

Informações Complementares
• PROCON-MT, Av. Hist. R. Mend., 917, B. Araés, Ed. Eldorado Ex. Center, CEP 78008000-Cba/MT Fone: 151 e 65-3613-8500

ATESTADO

ATESTO que os serviços constantes
nesta Nota foram realizados em conformidade
com o Artigo 63 da Lei 4320/64.

Cuiabá-MT, 19 / 11 / 2014

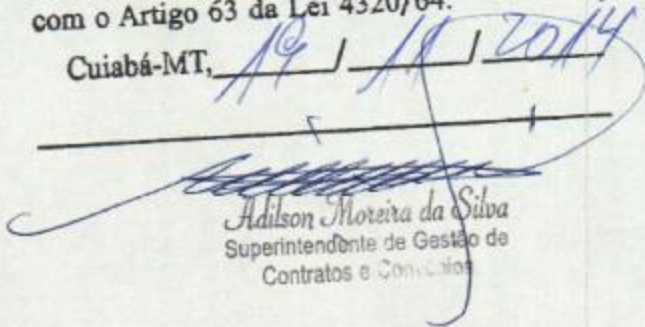
Adilson Moreira da Silva
Superintendente de Gestão de
Contratos e Convênios



PODER LEGISLATIVO

ASSEMBLÉIA LEGISLATIVA DO ESTADO DE MATO GROSSO

“Missão: Legislar em defesa da sociedade, fiscalizar os atos do Poder Executivo, otimizar as forças internas e envolver a população na busca de soluções para as demandas sociais”.

MEMORANDO Nº 1101/SAP/2014

Cuiabá, 18/11/2014

Ao: Superintendente de Gestão de Contratos e Convênios.

Senhor Superintendente,

Solicito a V. Sa. Relatório técnico da Comissão de fiscalização referente a 7ª Medição Provisória do Contrato 004/2013 – Construção do Estacionamento anexo ao Teatro, conforme documentos em anexo.

Atenciosamente

Djalma Ermenegildo
Secretária de Administração e Patrimônio

Cr. Nr. 42/2014
Cuiabá, 18 de Novembro de 2014.

À
ASSEMBLÉIA LEGISLATIVA DO ESTADO DE MATO GROSSO
AVENIDA ANDRE ANTONIO MAGGI
ATT.: SECRETARIA DE PATRIMÔNIO

REF.: 7ª (Sétima) Medição Provisória do Contrato nº 004/2013 Construção do Estacionamento anexo ao Teatro da A.L.

Prezado Senhor,

Estamos encaminhando à V.Sas a nota fiscal (nº.113) no valor de **R\$ 1.702.557,02** (Um milhão e setecentos e dois mil e quinhentos e cinquenta e sete reais e dois centavos) que se refere ao pagamento parcial da 7ª medição cujo o valor total é de **R\$ 2.992.557,01** (Dois milhões novecentos e noventa e dois mil quinhentos e cinquenta e sete reais e um centavo) de acordo com o **Contrato nº 004/2013**, conforme Cronograma Físico-Financeiro em anexo.

Conforme cláusula contratual 4.0 parágrafo 4.3. e demais exigências da Assembléia Legislativa, segue em anexo:

- 1) Nota Fiscal nr 113 de 18/11/2014
- 2) Certidão Conjunta Negativa de Débito Relativos aos Tributos Federais e à Dívida Ativa da União;
- 3) Certidão Negativa Débito – Secretaria do Estado da Fazenda de ICMS/IPVA;
- 4) CRF – Certificação de Regularidade do FGTS;
- 5) Certidão Negativa de Débitos Relativos as Contribuições Previdenciárias e as de Terceiros;
- 6) Cópia autenticada das guias de recolhimento da contribuição previdenciária, devidamente quitadas;
- 7) Cópia autenticada das guias de recolhimento do FGTS, devidamente quitadas e Relação de Empregados – RE, envolvidos na execução do objeto contratado;
- 8) Cópia autenticada das folhas de salário dos empregados envolvidos na execução do objeto contratado;
- 9) Relação dos Empregados;
- 10) Declaração do empregador, ou do responsável pela gestão ou direção da empresa, dando conta da regular quitação de todos os direitos sociais trabalhistas de seus empregados.
- 12) Certidão Negativa de Débitos Trabalhistas.

Solicitamos que o pagamento referente à medição provisória anexa seja creditado na Agência: 1496– Conta Corrente: 1224-1 Banco Caixa.

Atenciosamente,

Tirante Construtora e Consultoria Ltda

Rua Barão de Melgaco, 2.350 Centro - Cuiabá / MT - CNPJ 04.603.651/0001-27



Assembleia Legislativa
do Estado de Mato Grosso

Memo. 018/SCCC/11/2014

Cuiabá-MT, 18 de novembro de 2014.

Da: Comissão de Fiscalização de Obras

Para: Secretaria de Orçamento e Finanças- ALMT

Senhor Secretário,

Requer a empresa TIRANTE CONSTRUÇÕES a 7ª Medição Provisória da Obra de Construção do Estacionamento da ALMT.

Solicitamos informações se há disponibilidade orçamentária e financeira para pagamento.

Atenciosamente,

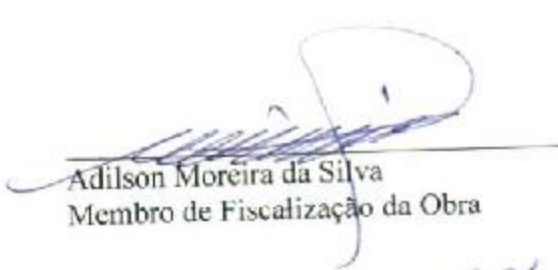
Adilson Moreira da Silva
Membro de Fiscalização da Obra

Mario Kazuo Iwassake
Membro de Fiscalização da Obra



PODER LEGISLATIVO
ASSEMBLÉIA LEGISLATIVA DO ESTADO DE MATO GROSSO

"Missão legislar em defesa da sociedade, fiscalizar os atos do Poder Executivo, otimizar as forças internas e envolver a população na busca de soluções para as demandas sociais"

MEM. Nº327/SPOF//2014

Cuiabá, 19 de Novembro de 2014.

DA: Secretaria de Planejamento, Orçamento e Finanças.

PARA: Comissão de Fiscalização da Obra de Reforma do Prédio da ALMT

Assunto: Informação

Senhores Membros,

Informamos que há Dotação Orçamentária para pagamento das obras de construção da garagem anexa ao Teatro da ALMT Contrato 04/2013/SCCC, no momento a disponibilidade financeira para pagamento da 7ª Medição provisória é de R\$ 1.702.557,01 (Hum Milhão, Setecentos e Dois Mil, Quinhentos e Cinquenta e Sete Reais e Hum Centavo).

Portanto a liquidação da Medição será Parcial e oportunamente será liquidado o saldo que montará em R\$ 1.290.000,00 (Hum Milhão e Duzentos e Noventa Mil Reais).

Atenciosamente,

Joel Evangelista dos Santos
Secretário de Planej. Orçamento e Finanças.

Secretaria de Planejamento, Orçamento e Finanças
Av. B, Lote 06, Setor A, CPA
CEP 78.049-065 – Cuiabá-MT
Email:



PODER LEGISLATIVO
ASSEMBLÉIA LEGISLATIVA DO ESTADO DE MATO GROSSO

"Missão: Legislar em defesa da sociedade, fiscalizar os atos do Poder Executivo, otimizar as forças internas e ampliar a interlocução entre os parlamentares e a comunidade"

CUIABÁ, 19 DE NOVEMBRO DE 2014.

**OBRA: CONSTRUÇÃO DO ESTACIONAMENTO DA ASSEMBLEIA LEGISLATIVA
DO ESTADO DE MATO GROSSO**

EMPRESA: TIRANTE CONSTRUTORA E CONSULTORIA LTDA

CONTRATO Nº 001/2014/SCCC/ALMT

RELATÓRIO REFERENTE A 7ª MEDIÇÃO PROVISÓRIA

A obra se encontra em ritmo normal de trabalho iniciada de acordo com a ordem de serviço nº 005/2014, emitida pela mesa diretora em, 04 de abril de 2014.

A Empresa Tirante Construtora e Consultoria LTDA, está dispondo de todos os cuidados relacionados às normas de segurança do trabalho visto a movimentação de funcionários, visitantes e veículos. Foi providenciada a documentação dos projetos e registros do CREA e CEI e juntos cópias dos recolhimentos previdenciários e certidões pertinentes, portanto cumprindo as exigências do contrato.

Estão incluídos neste relatório, os serviços previstos no cronograma físico /financeiro, em síntese foram realizados:

Demolições e Retiradas (100%), Serviços Preliminares (79%), Movimentação de Terra (80%), Fundação em Sapata/Tubulão (100%), Execução de Emissário de Águas Pluviais (80%), Estrutura Pré-Moldado em Concreto (100%), Estrutura de Concreto Arrimos/Cortina (90%), Impermeabilizações Tratamentos e Drenagem (80%), Alvenaria e Vedações (100%), Esquadrias (100%), Revestimento (70%), Pisos, Rodapés, Soleiras e Peitoris (90%), Instalação Elétrica (70%), Sistema de Iluminação de Emergência (60%), Instalação de Incêndio (10%), Pintura (55%), Guarita de Recepção e Controle do Estacionamento (50%), Serviços Complementares (50%).

Os operários da obra estão devidamente uniformizados e utilizando os equipamentos de segurança obrigatórios, não tendo nenhuma ocorrência até esta data.

Todo andamento da obra está sendo anotados no livro "diário de obras".



PODER LEGISLATIVO
ASSEMBLÉIA LEGISLATIVA DO ESTADO DE MATO GROSSO

"Missão: Legislar em defesa da sociedade, fiscalizar os atos do Poder Executivo, otimizar as forças internas e ampliar a interlocução entre os parlamentares e a comunidade"

Concluimos, verificamos que a obra está sendo executada de acordo com as normas técnicas e previsões contratuais podendo ser referendada a 7ª medição provisória.

O valor total referente à 7ª medição provisória é de R\$ 2.992.557,01 (Dois milhões, novecentos e noventa e dois mil, quinhentos e cinquenta e sete reais, e um centavo).

Pela comissão de Fiscalização – Ato 086/2014 – Mesa Diretora.



Valdenir Rodrigues Benedito
Presidente-Matricula 19240



Engº Mário Kazuo Iwassake
Membro-matricula 33635



Adilson Moreira da Silva
Membro-matricula 25425



PODER LEGISLATIVO

ASSEMBLÉIA LEGISLATIVA DO ESTADO DE MATO GROSSO

"Missão: Legislar em defesa da sociedade, fiscalizar os atos do Poder Executivo, otimizar as forças internas e ampliar a interlocução entre os parlamentares e a comunidade"

TERMO DE HOMOLOGAÇÃO

REF.: A 7ª Medição Provisória do Contrato 001/104/SCCC/ALMT

Conforme constam do relatório da comissão de fiscalização contidos no presente processo, a Mesa Diretora homologa e autoriza o pagamento referente a complementação da 7ª medição provisória, à empresa Tirante Construtora e Consultoria LTDA, no valor de R\$ 2.992.557,01 (Dois milhões, novecentos e noventa e dois mil, quinhentos e cinquenta e sete reais, e um centavo).

Cuiabá 19 de novembro de 2014.

Romoaldo Júnior
Presidente em Exercício



Mauro Savi
Primeiro Secretário



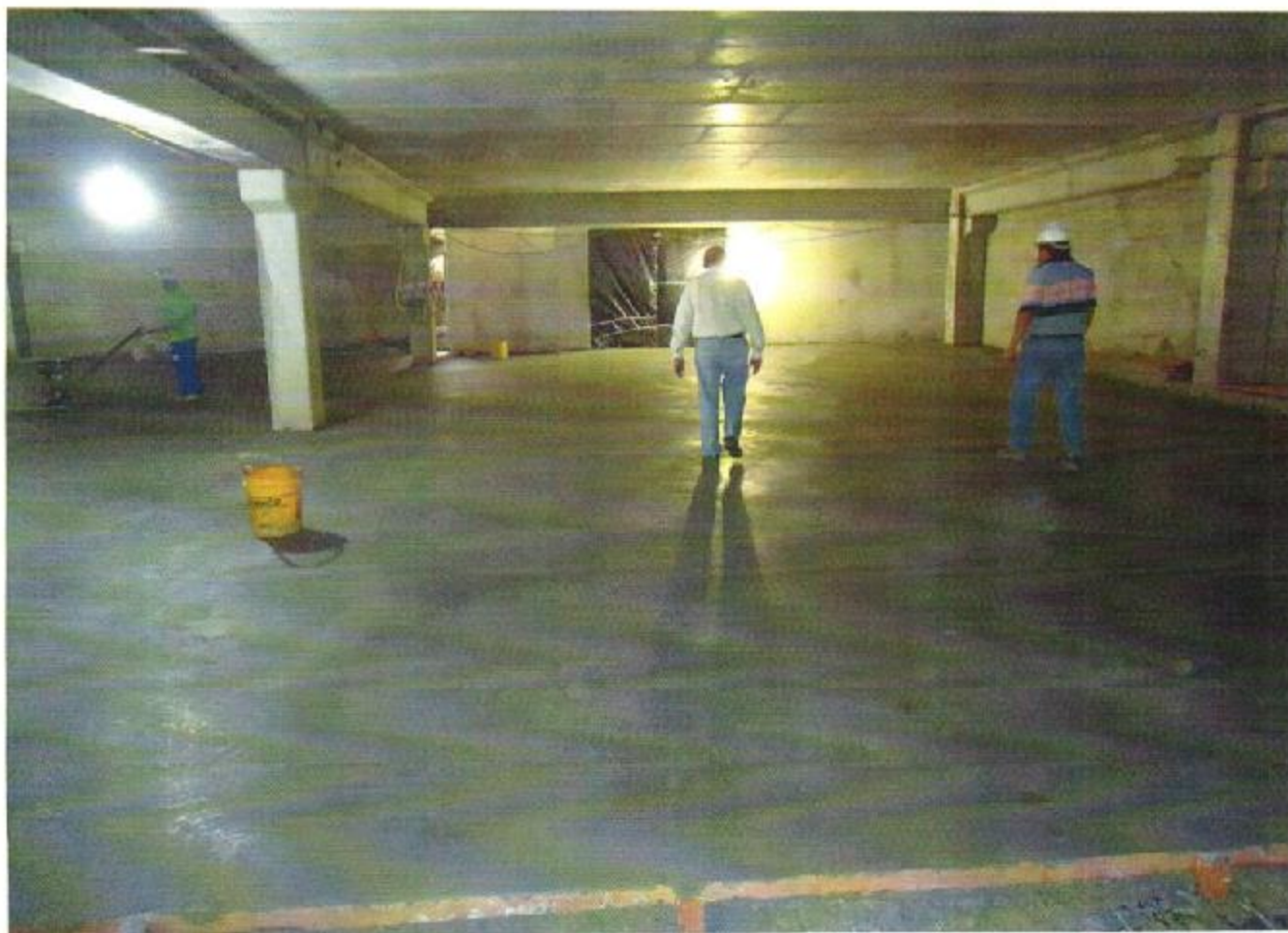
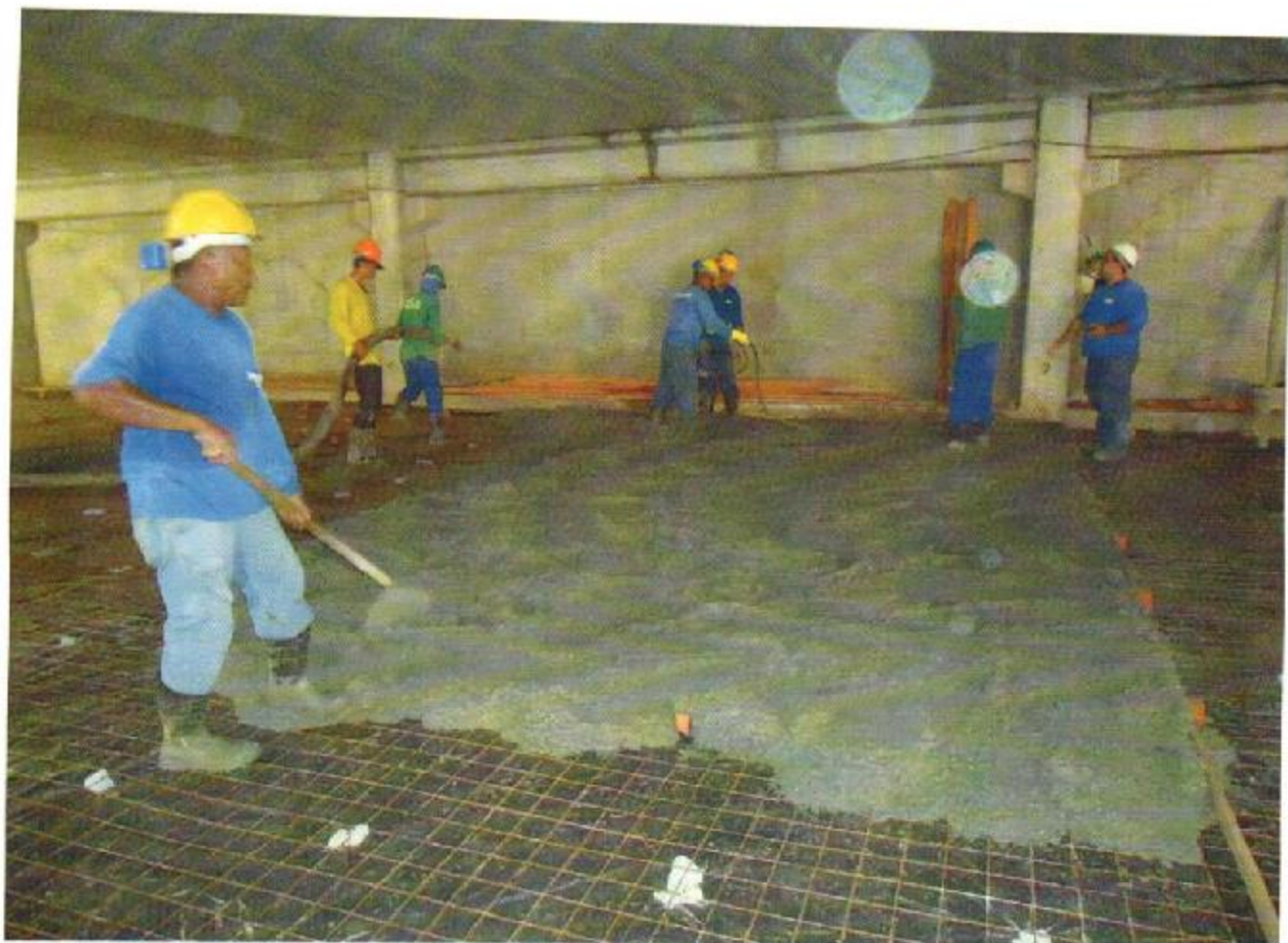





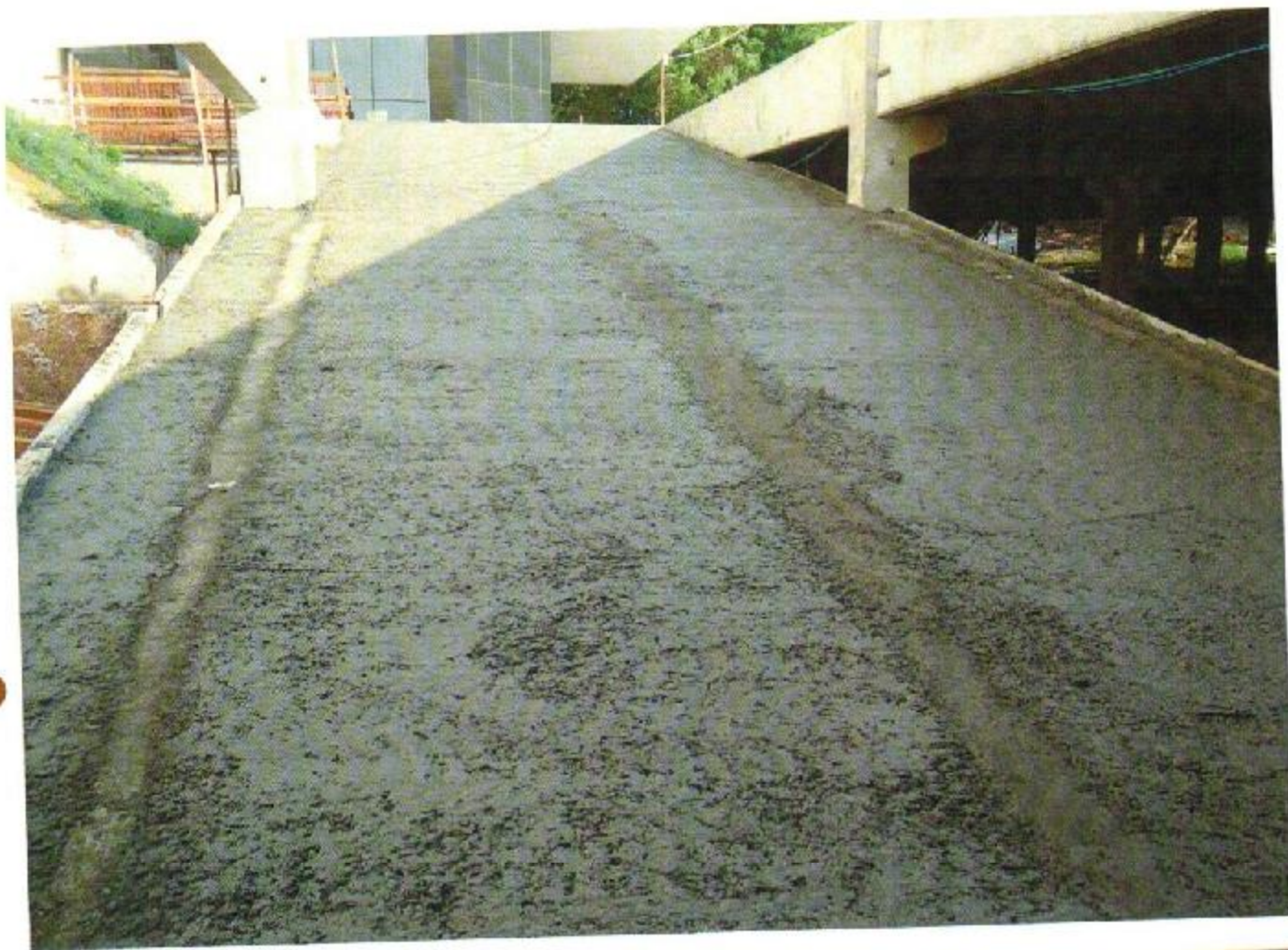

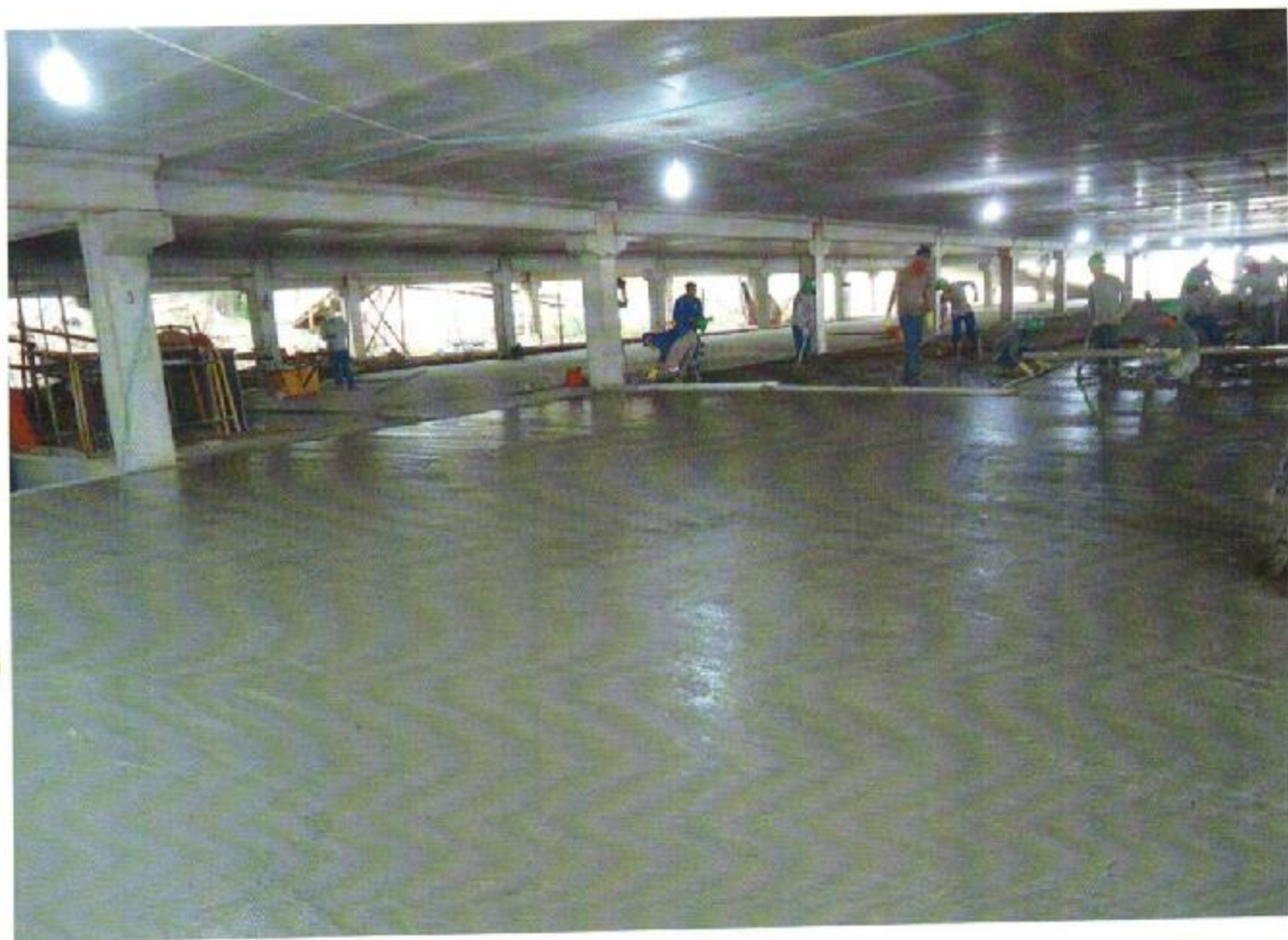

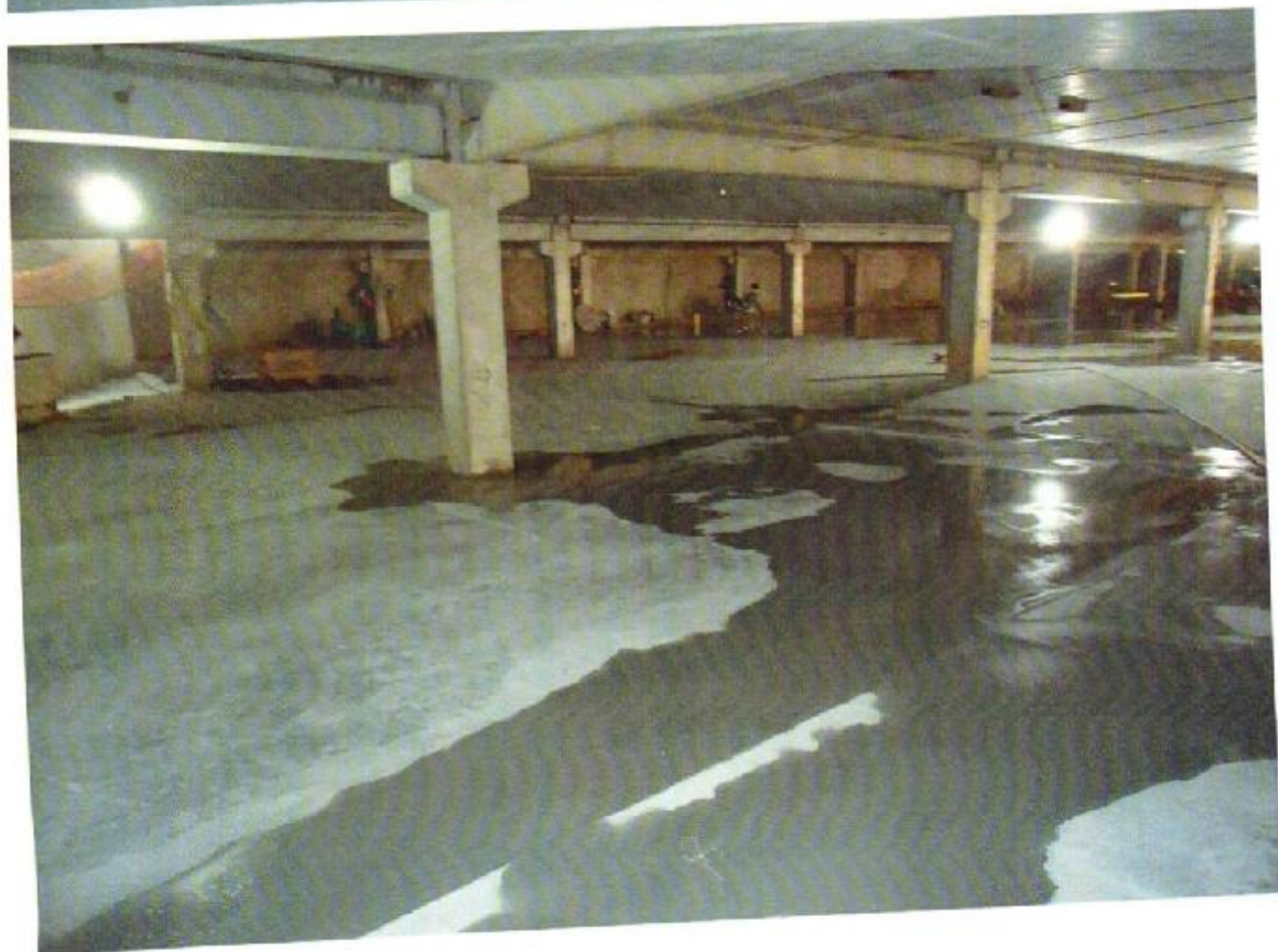
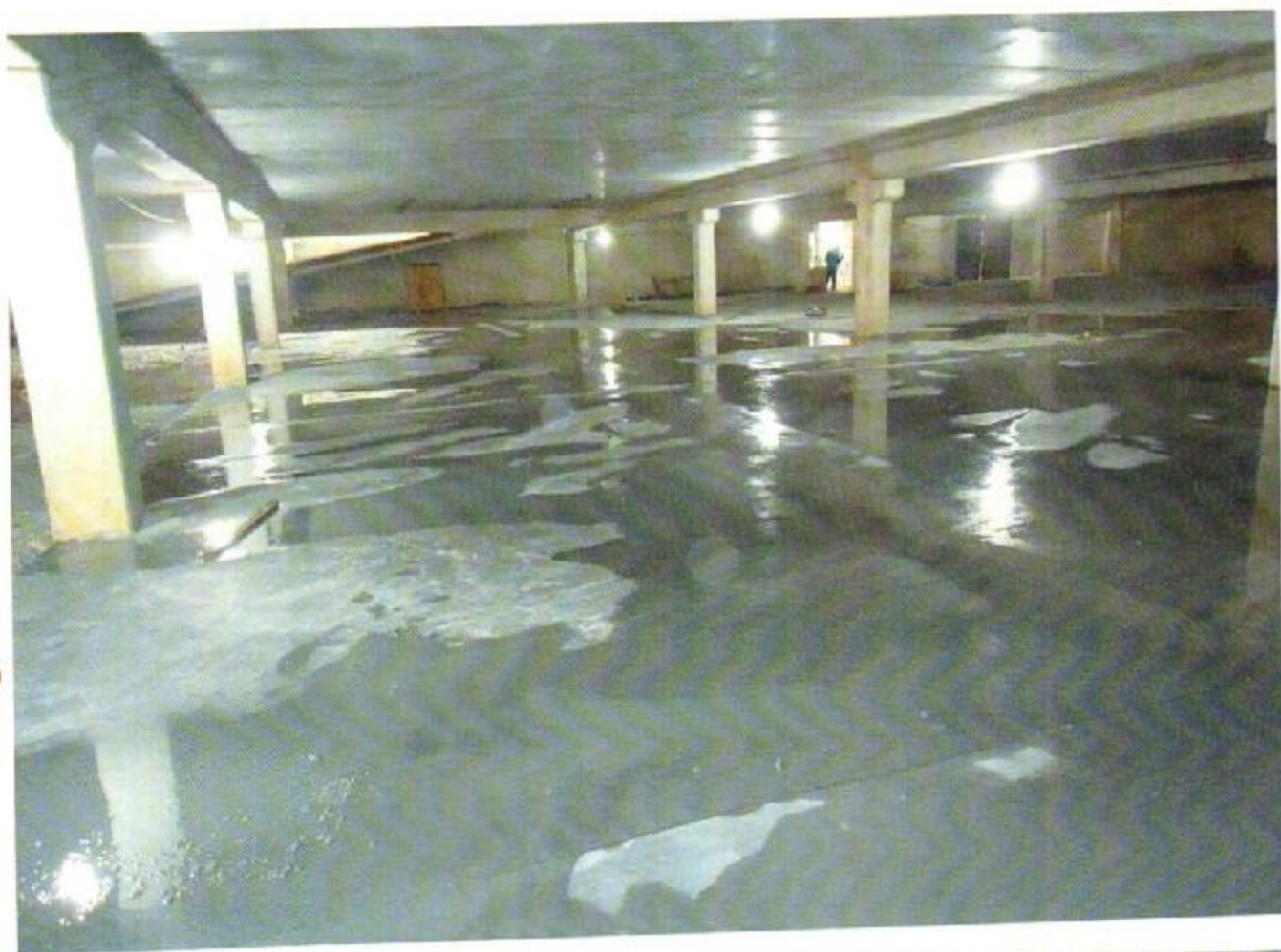



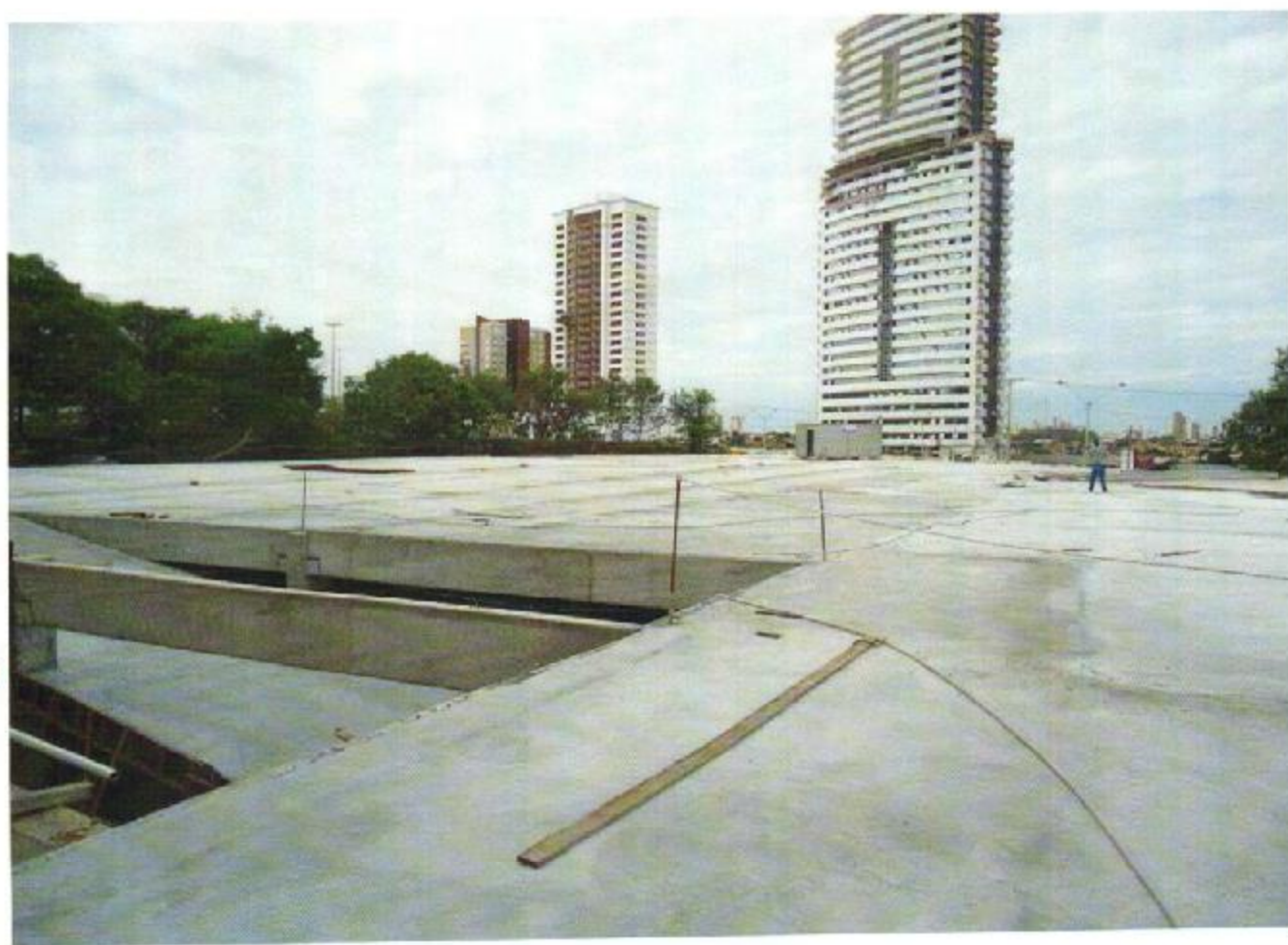





PREFEITURA MUNICIPAL DE CUIABÁ
Secretaria Municipal de Fazenda



ISS.net - Sistema Nota Control

Consulta Autenticidade de Documento Fiscal

Forma de Validação: ☒ Normal ☐ Código de Barras
Emissor: Tirante Construtora e Consultoria Ltda - Epp
Data Emissão: 18/11/2014 17:44:49
Série: Nota Fiscal de Serviço Eletrônica - NFS-e
Nº Documento: 113
Status: **DOCUMENTO FISCAL VÁLIDO.**
Visualizar: [Visualizar a Nota Fiscal Eletrônica](#)

Sair

Consultar Outr

Ajuda

TECNOLOGIA FÍSICO-FINANCIERO

Agosto / 2013

[illegible]



MINISTÉRIO DA FAZENDA
Procuradoria-Geral da Fazenda Nacional
Secretaria da Receita Federal do Brasil

CERTIDÃO CONJUNTA NEGATIVA
DE DÉBITOS RELATIVOS AOS TRIBUTOS FEDERAIS E À DÍVIDA ATIVA DA UNIÃO

Nome: **TIRANTE CONSTRUTORA E CONSULTORIA LTDA - EPP**
CNPJ: **04.603.651/0001-27**

Ressalvado o direito de a Fazenda Nacional cobrar e inscrever quaisquer dívidas de responsabilidade do sujeito passivo acima identificado que vierem a ser apuradas, é certificado que não constam pendências em seu nome, relativas a tributos administrados pela Secretaria da Receita Federal do Brasil (RFB) e a inscrições em Dívida Ativa da União junto à Procuradoria-Geral da Fazenda Nacional (PGFN).

Esta certidão, emitida em nome da matriz e válida para todas as suas filiais, refere-se exclusivamente à situação do sujeito passivo no âmbito da RFB e da PGFN, não abrangendo as contribuições previdenciárias e as contribuições devidas, por lei, a terceiros, inclusive as inscritas em Dívida Ativa do Instituto Nacional do Seguro Social (INSS), objeto de certidão específica.

A aceitação desta certidão está condicionada à verificação de sua autenticidade na Internet, nos endereços <<http://www.receita.fazenda.gov.br>> ou <<http://www.pgfn.fazenda.gov.br>>.

Certidão emitida com base na Portaria Conjunta PGFN/RFB nº 3, de 02/05/2007.

Emitida às 21:10:48 do dia 10/08/2014 <hora e data de Brasília>.

Valida até 06/02/2015.

Código de controle da certidão: **DBFA.11C9.0E47.8AFD**

Certidão emitida gratuitamente.

Atenção: qualquer rasura ou emenda invalidará este documento.

Sistema de Certidão Negativa de Débito

Data: 10/11/2014 - 11:23:46

**CERTIDÃO POSITIVA DE DÉBITOS FISCAIS COM EFEITO DE
CERTIDÃO NEGATIVA Nº: 0013024208**

Finalidade : **Certidão referente ao ICMS/IPVA para Recebimento da Administração Pública**

Data de Emissão: **10/11/2014**

Hora de Emissão: **11:23:48**

Qualificação do Contribuinte:

Endereço: RUA BARAO DE MELGACO , 2350 CENTRO SUL CUIABA MT

CNAE : Outras obras de engenharia civil não especificadas anteriormente

Certidão fornecida para CNPJ/MF : **04.603.651/0001-27**

Razão Social : **TIRANTE CONSTRUTORA E CONSULTORIA LIMITADA EPP**

CERTIDÃO POSITIVA COM EFEITO NEGATIVO

CERTIFICAMOS que, consultadas as bases informatizadas e integradas ao sistema de processamento de dados da CND, da Secretaria de Estado de Fazenda, relativamente ao Contribuinte acima indicado, bem como aos seus sócios e demais empresas de cujo capital social aquele ou estes participe(m), até a data e hora em epígrafe, constatamos a(s) ocorrência(s) adiante descritas.

Fica ressalvado o direito de a Fazenda Pública do Estado de Mato Grosso exigir outros valores relativos a tributos estaduais e seus acréscimos legais, mesmo lançados, bem como em razão de posterior lançamento ou apuração, ou decorrentes de inexatidão da informação prestada pelo contribuinte ou, ainda, do restabelecimento da exigibilidade do crédito tributário, inclusive quando objeto de NAI e/ou acordo de parcelamento.

OBS. A presente Certidão não alcança débitos fiscais já encaminhados para inscrição em Dívida Ativa, de competência da Procuradoria Geral do Estado, nem o cumprimento de obrigações principais ou acessórias, cujo controle ainda não esteja informatizado ou integrado ao sistema da CND/SEFAZ.

OCORRÊNCIAS QUANTO AO CONTRIBUINTE, RELATIVAMENTE A ACORDOS DE PARCELAMENTO DE DÉBITOS FISCAIS, COM PAGAMENTO EM DIA

QUANTO AOS SÓCIOS, RELATIVAMENTE A ACORDOS DE PARCELAMENTO DE DÉBITOS FISCAIS, COM PAGAMENTO EM DIA

QUANTO A OUTRAS EMPRESAS DE CUJO CAPITAL SOCIAL O CONTRIBUINTE OU OS SEUS SÓCIOS PARTICIPE(M), RELATIVAMENTE A ACORDOS DE PARCELAMENTO DE DÉBITOS FISCAIS, COM PAGAMENTO EM DIA

Fornecimento gratuito, salvo quando a Impressão for efetuada por unidade fazendária, mediante requerimento do interessado.

A autenticidade desta Certidão deverá ser confirmada via Internet: www.sefaz.mt.gov.br

Esta Certidão tem validade até **10/12/2014** - Fornecimento Gratuito

Código de Autenticidade : **T2A92TK2KT99B2BA**

Sistema de Certidão Negativa de Débito

Data: 10/11/2014 - 11:23:46

**CERTIDÃO POSITIVA DE DÉBITOS FISCAIS COM EFEITO DE
CERTIDÃO NEGATIVA Nº: 0013024208**

Finalidade : **Certidão referente ao ICMS/IPVA para Recebimento da Administração Pública**

Data de Emissão: **10/11/2014**

Hora de Emissão: **11:23:48**

QUANTO AO CONTRIBUINTE

**04.603.651/0001-27 - TIRANTE CONSTRUTORA E CONSULTORIA LIMITADA EPP - Débito
Suspense Conta Corrente Fiscal**

**QUANTO A(S) FILIAL(IS) RELATIVAMENTE A PARCELAMENTOS FISCAIS EM DIA E DÉBITOS
SUSPENSOS**

Nada Consta

**QUANTO AO(S) SÓCIO(S) RELATIVAMENTE A PARCELAMENTOS FISCAIS EM DIA E DÉBITOS
SUSPENSOS**

709.714.981-72 - ALAN MARCEL DE BARROS - Débito Suspense Conta Corrente Fiscal

**QUANTO ÀS PARTICIPAÇÃO(ÕES) RELATIVAMENTE A PARCELAMENTOS FISCAIS EM DIA E
DÉBITOS SUSPENSOS**

Nada Consta

**QUANTO À PARTICIPAÇÃO(ÕES) DE SÓCIO(S) EM OUTRA(S) EMPRESA(S) RELATIVAMENTE A
PARCELAMENTOS FISCAIS EM DIA E DÉBITOS SUSPENSOS**

Nada Consta

A autenticidade desta Certidão deverá ser confirmada via Internet: www.sefaz.mt.gov.br

Esta Certidão tem validade até **10/12/2014** - Fornecimento Gratuito

Código de Autenticidade : **T2A92TK2KT99B2BA**

Página 2 de 2

Retornar

IMPRIMIR

VOLTAR



Certificado de Regularidade do FGTS - CRF

Inscrição: 04603651/0001-27
Razão Social: TIRANTE CONSTRUTORA E CONSULTORIA LTDA
Endereço: R BARAO DE MELGACO 2350 BARAO CENTER SL211 / CENTRO
SUL / CUIABA / MT / 78020-800

A Caixa Econômica Federal, no uso da atribuição que lhe confere o Art. 7, da Lei 8.036, de 11 de maio de 1990, certifica que, nesta data, a empresa acima identificada encontra-se em situação regular perante o Fundo de Garantia do Tempo de Serviço - FGTS.

O presente Certificado não servirá de prova contra cobrança de quaisquer débitos referentes a contribuições e/ou encargos devidos, decorrentes das obrigações com o FGTS.

Validade: 03/11/2014 a 02/12/2014

Certificação Número: 2014110308180741632750

Informação obtida em 12/11/2014, às 17:01:10.

A utilização deste Certificado para os fins previstos em Lei está condicionada à verificação de autenticidade no site da Caixa:
www.caixa.gov.br



MINISTÉRIO DA FAZENDA
Secretaria da Receita Federal do Brasil

CERTIDÃO NEGATIVA
DE DÉBITOS RELATIVOS ÀS CONTRIBUIÇÕES PREVIDENCIÁRIAS
E ÀS DE TERCEIROS

Nº 256352014-88888651

Nome: TIRANTE CONSTRUTORA E CONSULTORIA LTDA

CNPJ: 04.603.651/0001-27

Ressalvado o direito de a Fazenda Nacional cobrar e inscrever quaisquer dívidas de responsabilidade do sujeito passivo acima identificado que vierem a ser apuradas, é certificado que não constam pendências em seu nome relativas a contribuições administradas pela Secretaria da Receita Federal do Brasil (RFB) e a inscrições em Dívida Ativa da União (DAU).

Esta certidão, emitida em nome da matriz e válida para todas as suas filiais, refere-se exclusivamente às contribuições previdenciárias e às contribuições devidas, por lei, a terceiros, inclusive às inscritas em DAU, não abrangendo os demais tributos administrados pela RFB e as demais inscrições em DAU, administradas pela Procuradoria-Geral da Fazenda Nacional (PGFN), objeto de Certidão Conjunta PGFN/RFB.

Esta certidão é válida para as finalidades previstas no art. 47 da Lei nº 8.212 de 24 de julho de 1991, exceto para:

- averbação de obra de construção civil no Registro de Imóveis;
- redução de capital social, transferência de controle de cotas de sociedade limitada e cisão parcial ou transformação de entidade ou de sociedade sociedade empresária simples;
- baixa de firma individual ou de empresário, conforme definido pelo



GPS
TIRANTE

**Comprovante de pagamento de Guia da Previdência Social
Via Internet Banking CAIXA**

Documento pago dentro das condições definidas pela portaria MPAS NR. 375, de 25/01/2001

Nome:	TIRANTE CONS E CONS
Conta de débito:	0016 / 003 / 00001803-3

 MINISTÉRIO DA PREVIDÊNCIA E ASSISTÊNCIA SOCIAL - MPAS INSTITUTO NACIONAL DO SEGURO NACIONAL - INSS PREVIDÊNCIA SOCIAL GUIA DA PREVIDÊNCIA SOCIAL - GPS	03- CÓDIGO DE PAGAMENTO	2208
	04- COMPETÊNCIA	10/2014
	05- IDENTIFICADOR	512238194171
	06- VALOR DO INSS	3.582,14
01- NOME OU RAZÃO SOCIAL/ENDEREÇO/FONE TIRANTE CONSTRUTORA R BARAO DE MELGACO 2350 65-33222001	07-	
	08-	
02- VENCIMENTO (Uso Exclusivo INSS)	09- VALOR DE OUTRAS ENTIDADES	803,34
ATENÇÃO É vedada a utilização de GPS para recolhimento de receita de valor inferior estipulado em Resolução publicada pelo INSS. A receita que resultar inferior deverá ser adicionada à contribuição ou importância correspondente nos meses subsequentes, até que o total seja igual ou superior ao valor mínimo fixado.	10- ATM/MULTA E JUROS	0,00
	11- VALOR TOTAL	4.385,48
	12- AUTENTICAÇÃO BANCÁRIA CEPIC 05112014 001600300001803 837907	

Identificação da operação:	GPS TIRANTE CONSTRUTORA
Data/hora da operação:	05/11/2014 14:15:47

Código da operação:	00837907
Chave de segurança:	R2PSVQ53AW343U6Q

Operação realizada com sucesso conforme as informações fornecidas pelo cliente.

SAC CAIXA: 0800 726 0101
Pessoas com deficiência auditiva: 0800 726 2492
Ouvidoria: 0800 725 7474
Help Desk CAIXA: 0800 726 0104

 MINISTÉRIO DA PREVIDÊNCIA E ASSISTÊNCIA SOCIAL - MPAS INSTITUTO NACIONAL DO SEGURO SOCIAL - INSS GUIA DA PREVIDÊNCIA SOCIAL - GPS		3 - CÓDIGO DE PAGAMENTO	2208
		4 - COMPETÊNCIA	10/2014
1 - NOME OU RAZÃO SOCIAL / FONE / ENDEREÇO		5 - IDENTIFICADOR	512238194171
0097 - TIRANTE CONSTRUTORA E CONSULTORIA LTDA		6 - VALOR DO INSS	3.582,14
C/PA: ESTACIONAMENTO ASSEMB. LEGISLATIVA		7 -	
R. BARÃO DE MELGACO , 2369		8 -	
CUIABA - 78020-900 - MT		9 - VALOR DE OUTRAS ENTIDADES	803,34
(085)3322-2001		10 - ATUALIZAÇÃO E JUROS	0,00
2 - VENCIMENTO		11 - TOTAL	4.385,48
(uso exclusivo INSS)			
ATENÇÃO: É vedada a utilização do GPS para recolhimento de receita de valor inferior ao estabelecido em Resolução publicada pelo INSS. A receita que resultar valor inferior deverá ser adicionada à contribuição ou importância correspondente nos meses subsequentes, até que o total seja igual ou superior ao valor mínimo fixado.			
0008 - ESTACIONAMENTO ASSEMB. LEGISLATIVA - CEF: 512238194171 Data de Vencimento: 19/11/2014			

12 - AUTENTICAÇÃO BANCÁRIA
 LEANDRO VENTURIN NUNES
 CRC: 157254851/O-8
 RG: 30.815.998-3 SSP/SP

 MINISTÉRIO DA PREVIDÊNCIA E ASSISTÊNCIA SOCIAL - MPAS INSTITUTO NACIONAL DO SEGURO SOCIAL - INSS GUIA DA PREVIDÊNCIA SOCIAL - GPS		3 - CÓDIGO DE PAGAMENTO	2208
		4 - COMPETÊNCIA	10/2014
1 - NOME OU RAZÃO SOCIAL / FONE / ENDEREÇO		5 - IDENTIFICADOR	512238194171
0097 - TIRANTE CONSTRUTORA E CONSULTORIA LTDA		6 - VALOR DO INSS	3.582,14
C/PA: ESTACIONAMENTO ASSEMB. LEGISLATIVA		7 -	
R. BARÃO DE MELOACO , 2369		8 -	
CUIABA - 78020-900 - MT		9 - VALOR DE OUTRAS ENTIDADES	803,34
(085)3322-2001		10 - ATUALIZAÇÃO E JUROS	0,00
2 - VENCIMENTO		11 - TOTAL	4.385,48
(uso exclusivo INSS)			
ATENÇÃO: É vedada a utilização do GPS para recolhimento de receita de valor inferior ao estabelecido em Resolução publicada pelo INSS. A receita que resultar valor inferior deverá ser adicionada à contribuição ou importância correspondente nos meses subsequentes, até que o total seja igual ou superior ao valor mínimo fixado.			
0008 - ESTACIONAMENTO ASSEMB. LEGISLATIVA - CEF: 512238194171 Data de Vencimento: 19/11/2014			

TABELIONATO E REGISTRO DE TÍTULOS DOCUMENTOS E PROSECUR JURÍDICAS
 Av. Senador Vergara, 141 - Cuiabá/MT - Fone: (085) 3052-8954 Fax: (085) 3052-8954
 Tabelião Registrador: Clóvis Augusto Pereira
 www.primetabofila.com.br e-mail: registro@primetabofila.com.br

AUTENTICAÇÃO

Confere com a original que me foi apresentada do que dou fé.

AMV39829
 R\$ 2,30

Em testemunho () da verdade

Claudio da Conceição-Escriv. Autorizado
 Cuiabá, 18 de novembro de 2014
 Poder Judiciário do Estado de Mato Grosso. Cod. Serv. 58 Cod.
 http://www.tjmt.jus.br/selos





FGTS

Comprovante de recolhimento de FGTS
Via Internet Banking Caixa

Nome: TIRANTE CONS E CONS

Conta de débito: 0016 / 003 / 00001803-3

Representação numérica do código de barras:

858300000661 585701801418 107574200804 460365100012

CNPJ/CEI empresa: Q4.603.651/0001-27

Cód. convênio: 0180

Data de validade: 07/11/2014

Competência: 10/2014

Valor recolhido: 6.658,57

Identificação da operação: FGTS TIRANTE CONSTRUTORA

Data/hora da operação: 05/11/2014 19:15:12

Data de Débito: 05/11/2014

Código da operação: 00533607

Chave de Segurança: JHXAWQR75GLW5T6G

Operação realizada com sucesso conforme as informações fornecidas pelo cliente.

SAC CAIXA: 0800 726 0101

Pessoas com deficiência auditiva: 0800 726 2492

Ouvidoria: 0800 725 7474

Help Desk CAIXA: 0800 726 0104



GRF - GUIA DE RECOLHIMENTO DO FGTS
GERADA EM 30/10/2014 - 11:06:08

12-DEPOSITO A CURRÊNCIA SOCIAL	14-ENCARGOS	15-TOTAL A RECOLHER
6.658,57	0,00	6.658,57

****VALOR PGTS A RECOLHER ATÉ O DIA 07/11/2014****

LEANDRO VENTURIN NUNES
CRC: 75P25465110-3
RG: 30615398-3 SSP/SP

858300000661 585701801418 107574200804 460365100012

AUTENTICAÇÃO MECÂNICA

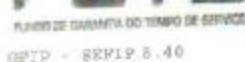

GRF - GUIA DE RECOLHIMENTO DO FGTS
GERADA EM 30/10/2014 - 11:06:06

13-RECEIVED - SUPPLY WAREHOUSE	14-RECEIVED	15-TOTAL A RECEIVED
6,650.57	0.00	6,650.57

==VALOR PGTS A RECOLHER ATÉ O DIA 07/11/2014==

LEANDRO VENTURIN NUNES
CRC: 1SP254551/O-8

086680685892-355938 1601418 107574200804 460365100012

AUTENTICAÇÃO MECÂNICA



TABELÃO DE REGISTRO DE TÍTULOS DOCUMENTOS E CARTAS JURETAS
Ar. Gerson Vargas 124 - Cidadao(r) Fone: (0800) 1002-8000 Fax: (0800) 1002-0054
Tabela de Registros: Maria Alice Ferreira Seridó
www.tri.com.br

AUTENTICAÇÃO
Confere com a original que me foi apresentada do
que dou fé.

AMV39831
RS 2.30

Em testemunho () da verdade

Em testemunho _____
 Claudio da Conceicao-Escrev. Autorizado
 Curitiba 18 de novembro de 2014

Claudio da Conceição Escobar
Culabá 18 de novembro de 2014
Poder Judiciário do Estado de Mato Grosso. Cod. Serv. 58 Cod
<http://www.tjmt.jus.br/seios>



MINISTÉRIO DO TRABALHO E EMPREGO - MTE
GRUPO - SRP/P 8.40 (20/05/2014) TABELAS 31.0 (14/01/2014)

MINISTÉRIO DA FAZENDA - MF

DATA: 30/10/2014
HORA: 11:05:08
PÁG: 0004/0007

RELAÇÃO DE TRABALHADORES - ERT

858100000661 58701801416 107574200804 460865100012

EMPRESA: TIEMPE CONSTRUTORA E COMERC. LTM INSCRIÇÃO: 04.603.651/0001-27 N° ARQUIVO: LP126V7M360000-6
EPAS: 507 OUTRAS ENTIDADES: 0079 SÍMBOLO: 1 ALIO RT: 3,0 FAP: 0,50 INT AUTISTADO: 1,50 N° CONTRATO: R09KVSXWNC0000-8
TOMADOR/CEBA: EE DES CLEAGARIO MOREIRA D BARROS INSCRIÇÃO: 51221972374 N° CONTRATO: P1TOSF033000000-6
LOCALIZAÇÃO: BAIRRO CIDADE UF
AV RODOLFO RODRIGUES DA SILVA NORTEAMPOLIA 78436000 MT

MOTIVIDADE: "Branco"-Resolvidamente ao FGTs e Declaração à Previdência

VALORES PREVIDÊNCIA
REM SEM 13° SALÁRIO 15.899,33
REM BASE CALC 13° SAL 644,82

VALORES FGTS - 8%

TOTAL TRABALHADORES 9

REM SEM 13° SALÁRIO 15.643,56
REM 13° SALÁRIO 0,00
DEPÓSITO 1.251,48
ENCARGOS FGTS 0,00
CONTRIB SOCIAL 0,00
ENCARGOS CONTRIB SOC 0,00
TOTAL TRABALHADORES 8

TOTAL DO TOMADOR

VALORES PREVIDÊNCIA

VALORES FGTS - 8%

REM SEM 13° SALÁRIO 15.899,33
REM BASE CALC 13° SAL 644,82
CONTR SGRUADOS DEVIDA 1.506,56
VAL DEVIDO PREV SOC 4.365,71

TOTAL TRABALHADORES 9

TOTAL TRABALHADORES 8

SEM BRANCO

Confere com a original que me foi apresentada do que dou fé.

AMV39843
R\$ 2,30

Sete de Contas Digital

Em testemunho () da verdade.

Claudio da Conceição Escrivão Autizado

Cuiabá 18 de novembro de 2014

Porter Judiciário do Estado de Mato Grosso Cod. Serv. 58 Cod

http://www.tjmt.jus.br/seios



LEANDRO VENTURINI NUNES
CRC/SP 2465110-8
RG: 30.613.988-3 SSP/SP

DATA: 30/10/2014
HORA: 11:56:08
PÁG: 0006/0007

858300000561 585701801418 107574200804 460365100014

N - ARQUIVO: L21D6VW360000-0
N - CONTROL: B09KVSFMR0000-5
COD REC: 155 COMP: 10/2014

0120050197060000-4

798
N = CONTROLLED; BLIND TO RESULTS
UN

78049001

[illegible]

100

VOLUME — 60

0.00

109.04

1

VALORES PG15 - 01

1.3-620, 0.00

1.108, 0.4

0.0

0.0

4

AUTENTICACÃO

Selo de Contribuinte Original

da verdade

Claudio da Conceicao-Escritor Autorizado

Culaba 18 de novembro de 2014

Curitiba, 18 de novembro de 2017.
Poder Judiciário do Estado de Mato Grosso. Cod. Serv. 68 Cód.
<http://www.timjus.br/selsos>

LEANDRO VENTURIN NUNES
CRG: 7625463110-8
RG: 30.615.980-3 SSP/SP

EM BRANCO

RESUMO - RELAÇÃO DE TOMADOR/ORA - PET
 858300000661 585701601418 107574200804 460365100012

EMPRESA: TIRANTE CONSTRUTORA E CONSULT. LTDA
 INSCRIÇÃO: 04.693.651/0001-27
 PPAS: 507 OUTRAS ENTIDADES: 0079 SIMPLES: 1 ALIQ PAT: 3,0 PAF: 0,50 EAT AJUSTADO: 1,50
 Nº ARQUIVO: LPID6VFA3560000-6
 Nº CONTROL: BPSKVBpwm0000-9
 COD REC: 155 COMP: 10/2014

TOTALS DA EMPRESA

VALORES PREVIDÊNCIA	VALORES FGTS - 84
REM SEM 13º SALÁRIO	82.920,94
REM BASE CALC 13º SAL	2.660,45
CONTR. SORTEADOS DEVIDA	7.795,92
VAL DEVIDO PREV SOC	22.723,86
TOTAL TRABALHADORES	55
TOTAL A RECOLHER	5.658,57

EM BRANCO

Confere com a original que me foi apresentada do
 que dou fé.
 AMV398845
 FLS 230
 Em testemunho
 do Conselho Especial Autorizado
 Claudio Curado, 18 de novembro de 2014
 Estado do Estado de Mato Grosso
 Poder Judiciário do
 http://www.tjm.mt.jus.br/sicrs



LEANDRO VENTURINI NUNES
 CRC: 16P254510-8
 RG: 30815.996-3 SSP/SP

FUTS - FIM DO DE GARANTIA DO TEMPO DE SERVIÇO
GRUP - SEIIP 8.40 (20/06/2014)

RELATÓRIO ANALÍTICO DE IPTU

DATA: 22/10/2014
HORA: 11:05:08
PÁG: 001/001

EMPRESA: TIDANTE CONSTRUÇÃO E CONSULTORIA
CONFERÊNCIA: 10/2014

COD REC: 155

SPAS: 507

INSCRIÇÃO: 09.603.651/0001-27
SIMPLES: 1

FOTE - 88

QUITE TRABALHADORES

32

RETRIBUIÇÃO

83.232,20

DEPÓSITO

6.658,57

ENCARGOS FOTS

0,00

CONTRIB SOCIAL

0,00

ENCARGOS CONTRIB SOC

0,00

TOTAL A RECORRER

6.658,57

VALIDADE DO CICLO: até 07/11/2014

DECLARAÇÃO PARA SIMPLES CONFIRMAÇÃO, NÃO É VÁLIDA PARA QUITAÇÃO.

A(S) CDP(S), PARA FINS DE QUITAÇÃO, SERÁ(ÃO) IMPRESSA(S) SOMENTE APÓS TRANSMISSÃO DO ARQUIVO VALIDADO PELO CORRETIVIDADE SOCIAL.

EM BRANCO

TRANSMISSÃO E RECEBIMENTO DE TÍTULOS GOVERNANTES E INSCRIÇÕES JUDICIAIS
AO CADASTRO NACIONAL DE TÍTULOS GOVERNANTES E INSCRIÇÕES JUDICIAIS - FIC (VERSÃO 2012) SEM
OBRIGATORIEDADE DE USO - ENTREGUE O DOCUMENTO COM O SEU
SELO PROTEGIDO DIGITAL - ENTREGUE O DOCUMENTO COM O SEU SELO

AUTENTICAÇÃO

Confere com a original que me foi apresentada de que dou fé.

AMV39847
RS 2,30



Em testemunho () da verdade

Claudio da Conceição, Escrivão Autorizado

Cuiabá, 18 de novembro de 2014

Poder Judiciário do Estado de Mato Grosso. Cod Serv. 58 Cod
http://www.jtm.jus.br/selos



LEANDRO VENTURINI LUNES
CRC: 197256510-8
RG: 30.915.980-3 SSP/SP

```
DATA: 30/10/2014
HORA: 11:05:48
PGO: 0001/0023
```

658310000661 585701601418 107574200804 160365100012

INSCRIÇÃO: 04-003-651/001-27
PAF: 0,50 PAF AUTOSTADO: 1,50
INSCRIÇÃO: 04-003-021/001-27
CIB MOVIMENTAÇÃO
CIB
CIB

	131.61	01	GALLI
M8.D6	03/07/2014	01	0.BD
20/03/2013	29.96		0410
C3/03/2013	70.93		0.00
70.92			

LEANDRO VENTURINI KINES
CRC: 1623465110-6
RG: 38.615.368-5 SSPSP

200

DATA: 30/10/2014
 MORE: 11:05:08
 PAGE: 0002/0024

4580000081 46501801438 107574200604 460365100014

Nº AUTUATIVO: LEF16WVWJG60000-7
INSCRIÇÃO: 04.603.651/0001-7
RAT: 0,50 RAT AJUSTADO: 1,5
INSCRIÇÃO: 04.603.651/0001-7

4299599

100

1

EM BRANCO

信

AUTENTICAR
Confere com a original que me foi apresentada do que dou fé.

Feb 2, 30

de verdrac

Cuiabá, 18 de novembro de 1877. Cod. Sen. 58 Vol. 10, Estado de Mato Grosso.

Poder Judiciário do Estado de São Paulo
<http://www.jm.jus.br/seios>

LEARNER VENTURA JIMES
CRC: 1972165110-2
RG: 201615986-3 SSPSP

LEANDRO DE CARVALHO
CRC: 15.264/110-2
RG: 30.576.999-5 SSP/SS

EM BRANCO

MINISTÉRIO DO TRABALHO E PREVIDÊNCIA - MTE
GEP - SECTE - R. 46 120/06/2014 TELEFAX 33.0 (14/01/2014)

MINISTÉRIO DA FAZENDA - MF

RELAÇÃO DOS TRABALHADORES CONSTANTES NO ARQUIVO SINT
RESUMO DO PAGAMENTO - TABELA DE SERVIÇOS/ORA
MODALIDADE : 1 - CONTRATAÇÃO DO PÓS E A PREVIDÊNCIA

DATA: 30/10/2014
HORA: 11:55:06
PÁG: 6004/6023

EMPRESA: TITANTE CONSTRUTORA E CONSTR. LTDA									
CONE: 10/2014 COD EDC: 15E COD SPB: 2100									
TOMADOR/ORA: TITANTE CONSTRUTORA E CONSTR. LTDA									
LOGRADOURO: RUA BASCO DE NEGRÃO									
CIDADE: CUIABÁ									
UF: MT									
CEP: 75020-900									
BAIRRO: CENTRO SUL									
CNPJ: 07.000.000/0001-27									
CNPJ: 07.000.000/0001-27									
CNPJ: 07.000.000/0001-27									
CNPJ: 07.000.000/0001-27									
CNPJ: 07.000.000/0001-27									
CNPJ: 07.000.000/0001-27									
CNPJ: 07.000.000/0001-27									
CNPJ: 07.000.000/0001-27									
CNPJ: 07.000.000/0001-27									
CNPJ: 07.000.000/0001-27									
CNPJ: 07.000.000/0001-27									
CNPJ: 07.000.000/0001-27									
CNPJ: 07.000.000/0001-27									
CNPJ: 07.000.000/0001-27									
CNPJ: 07.000.000/0001-27									
CNPJ: 07.000.000/0001-27									
CNPJ: 07.000.000/0001-27									
CNPJ: 07.000.000/0001-27									
CNPJ: 07.000.000/0001-27									
CNPJ: 07.000.000/0001-27									
CNPJ: 07.000.000/0001-27									
CNPJ: 07.000.000/0001-27									
CNPJ: 07.000.000/0001-27									
CNPJ: 07.000.000/0001-27									
CNPJ: 07.000.000/0001-27									
CNPJ: 07.000.000/0001-27									
CNPJ: 07.000.000/0001-27									
CNPJ: 07.000.000/0001-27									
CNPJ: 07.000.000/0001-27									
CNPJ: 07.000.000/0001-27									
CNPJ: 07.000.000/0001-27									
CNPJ: 07.000.000/0001-27									
CNPJ: 07.000.000/0001-27									
CNPJ: 07.000.000/0001-27									
CNPJ: 07.000.000/0001-27									
CNPJ: 07.000.000/0001-27									
CNPJ: 07.000.000/0001-27									
CNPJ: 07.000.000/0001-27									
CNPJ: 07.000.000/0001-27									
CNPJ: 07.000.000/0001-27									
CNPJ: 07.000.000/0001-27									
CNPJ: 07.000.000/0001-27									
CNPJ: 07.000.000/0001-27									
CNPJ: 07.000.000/0001-27									
CNPJ: 07.000.000/0001-27									
CNPJ: 07.000.000/0001-27									
CNPJ: 07.000.000/0001-27									
CNPJ: 07.000.000/0001-27									
CNPJ: 07.000.000/0001-27									
CNPJ: 07.000.000/0001-27									
CNPJ: 07.000.000/0001-27									
CNPJ: 07.000.000/0001-27									
CNPJ: 07.000.000/0001-27									
CNPJ: 07.000.000/0001-27									
CNPJ: 07.000.000/0001-27									
CNPJ: 07.000.000/0001-27									
CNPJ: 07.000.000/0001-27									
CNPJ: 07.000.000/0001-27									
CNPJ: 07.000.000/0001-27									
CNPJ: 07.000.000/0001-27									
CNPJ: 07.000.000/0001-27									
CNPJ: 07.000.000/0001-27									
CNPJ: 07.000.000/0001-27									
CNPJ: 07.000.000/0001-27									
CNPJ: 07.000.000/0001-27									
CNPJ: 07.000.000/0001-27									
CNPJ: 07.000.000/0001-27									
CNPJ: 07.000.000/0001-27									
CNPJ: 07.000.000/0001-27									
CNPJ: 07.000.000/0001-27									
CNPJ: 07.000.000/0001-27									
CNPJ: 07.000.000/0001-27									
CNPJ: 07.000.000/0001-27									
CNPJ: 07.000.000/0001-27									
CNPJ: 07.000.000/0001-27									
CNPJ: 07.000.000/0001-27									
CNPJ: 07.000.000/0001-27									
CNPJ: 07.000.000/0001-27									
CNPJ: 07.000.000/0001-27									
CNPJ: 07.000.000/0001-27									
CNPJ: 07.000.000/0001-27									
CNPJ: 07.000.000/0001-27									
CNPJ: 07.000.000/0001-27									
CNPJ: 07.000.000/0001-27									
CNPJ: 07.000.000/0001-27									
CNPJ: 07.000.000/0001-27									
CNPJ: 07.000.000/0001-27									
CNPJ: 07.000.000/0001-27									
CNPJ: 07.000.000/0001-27									
CNPJ: 07.000.000/0001-27									
CNPJ: 07.000.000/0001-27									
CNPJ: 07.000.000/0001-27									
CNPJ: 07.000.000/0001-27									
CNPJ: 07.000.000/0001-27									
CNPJ: 07.000.000/0001-27									
CNPJ: 07.000.000/0001-27									
CNPJ: 07.000.000/0001-27									
CNPJ: 07.000.000/0001-27									
CNPJ: 07.000.000/0001-27									
CNPJ: 07.000.000/0001-27									
CNPJ: 07.000.000/0001-27									
CNPJ: 07.000.000/0001-27									
CNPJ: 07.000.000/0001-27									
CNPJ: 07.000.000/0001-27									
CNPJ: 07.000.000/0001-27									
CNPJ: 07.000.000/0001-27									
CNPJ: 07.000.000/0001-27									
CNPJ: 07.000.000/0001-27									
CNPJ: 07.000.000/0001-27									
CNPJ: 07.000.000/0001-27									
CNPJ: 07.000.000/0001-27									
CNPJ: 07.000.000/0001-27									
CNPJ: 07.000.000/0001-27									
CNPJ: 07.000.000/0001-27									
CNPJ: 07.000.000/0001-27									
CNPJ: 07.000.000/0001-27									
CNPJ: 07.000.000/0001-27									
CNPJ: 07.000.000/0001-27									
CNPJ: 07.000.000/0001-27									
CNPJ: 07.000.000/0001-27									
CNPJ: 07.000.000/0001-27									
CNPJ: 07.000.000/0001-27									
CNPJ: 07.000.000/0001-27									
CNPJ: 07.000.000/0001-27									
CNPJ: 07.000.000/0001-27									
CNPJ: 07.000.000/0001-27									
CNPJ: 07.000.000/0001-27									
CNPJ: 07.000.000/0001-27									
CNPJ: 07.000.000/0001-27									
CNPJ: 07.000.000/0001-27									
CNPJ: 07.000.000/0001-27									
CNPJ: 07.000.000/0001-27									
CNPJ: 07.000.000/0001-27									
CNPJ: 07.000.000/0001-27									
CNPJ: 07.000.000/0001-27									
CNPJ: 07.000.000/0001-27									
CNPJ: 07.000.000/0001-27									
CNPJ: 07.000.000/0001-27									
CNPJ: 07.000.000/0001-27									
CNPJ: 07.000.000/0001-27									
CNPJ: 07.000.000/0001-27									
CNPJ: 07.000.000/0001-27									
CNPJ: 07.000.000/0001-27									
CNPJ: 07.000.000/0001-27									
CNPJ: 07.000.000/0001-27									
CNPJ: 07.000.000/0001-27									
CNPJ: 07.000.000/0001-27									
CNPJ: 07.000.000/0001-27									
CNPJ: 07.000.000/0001-27									
CNPJ: 07.000.000/0001-27									
CNPJ: 07.000.000/0001-27									
CNPJ: 07.000.000/0001-27									
CNPJ: 07.000.000/0001-27									
CNPJ: 07.000.000/0001-27									
CNPJ: 07.000.000/0001-27									
CNPJ: 07.000.000/0001-27									
CNPJ: 07.000.000/0001-27									
CNPJ: 07.000.000/0001-27									
CNPJ: 07.000.000/0001-27									
CNPJ: 07.000.000/0001-27									
CNPJ: 07.000.000/0001-27									
CNPJ: 07.000.000/0001-27									
CNPJ: 07.000.000/0001-27									
CNPJ: 07.000.000/0001-27									
CNPJ: 07.000.000/0001-27									
CNPJ: 07.000.000/0001-27									
CNPJ: 07.000.000/0001-27									
CNPJ: 07.000.000/0001-27									
CNPJ: 07.000.000/0001-27									
CNPJ: 07.000.000/0001-27									
CNPJ: 07.000.000/0001-27									
CNPJ: 07.000.000/0001-27									
CNPJ: 07.000.000/0001-27									
CNPJ: 07.000.000/0001-27									
CNPJ: 07.000.000/0001-27									
CNPJ: 07.000.000/0001-27									
CNPJ: 07.000.000/0001-27									
CNPJ: 07.000.000/0001-27									
CNPJ: 07.000.000/0001-27									
CNPJ: 07.000.000/0001-27									
CNPJ: 07.000.000/0001-27									
CNPJ: 07.000.000/0001-27									
CNPJ: 07.000.000/0001-27									
CNPJ: 07.000.000/0001-27									
CNPJ: 07.000.000/0001-27									
CNPJ: 07.000.000/0001-27									
CNPJ: 07.000.000/0001-27									
CNPJ: 07.000.000/0001-27									
CNPJ: 07.000.000/0001-27									
CNPJ: 07.000.000/0001-27									
CNPJ: 07.000.000/0001-27									
CNPJ: 07.000.000/0001-27									
CNPJ: 07.000.000/0001-27									
CNPJ: 07.000.000/0001-27									
CNPJ: 07.000.000/0001-27									
CNPJ: 07.000.000/0001-27									
CNPJ: 07.000.000/0001-27									
CNPJ: 07.000.000/0001-27									
CNPJ: 07.000.000/0001-27									
CNPJ: 07.000.000/0001-27									
CNPJ: 07.000.000/0001-27									
CNPJ: 07.000.000/0001-27									
CNPJ: 07.000.000/0001-27									
CNPJ: 07.000.000/0001-27									
CNPJ: 07.000.000/0001-27									
CNPJ: 07.000.000/0001-27									
CNPJ: 07.000.000/0001-27									
CNPJ: 07.000.000/0001-27									
CNPJ: 07.000.000/0001-27									
CNPJ: 07.000.000/0001-27									
CNPJ: 07.000.000/0001-27									
CNPJ: 07.000.000/0001-27									
CNPJ: 07.000.000/0001-27									
CNPJ: 07.000.000/0001-27									
CNPJ: 07.000.000/0001-27									

DATE:	30/10/2018
NAME:	1109100
PHOTO:	00001
BY:	2005

LEANDRO VENTURINI NUNES
CRC: 1SP8455110-8
RG: 30.512.899-3 SSP/SP

COMMUNICATIONS OF THE COMMISSION OF THE EUROPEAN COMMUNITIES

SERRAS: TIPIANTE CONSTRUTORA E CONSULT LTDA		INSCRIÇÃO ESTADUAL: 1.50	
CNPJ: 13/2014	COD FISC: 258	COD GEN: 2208	INSCRIÇÃO: 5211053476
TOMADOR/OBRA: REFORMA E AMPLIAÇÃO DO EDIFÍ ALPT		Nº CONTRATO: 24025206C00004	
LOCALIZAÇÃO: RUA RAFAEL DE MENDONÇA	UF: MT		
CIDADE: CUIABÁ			
APPROVAÇÃO DO VALOR À RECEBER:	507	538	773
			TOTAL

SINCRADO		2.739,23		2.739,23	
Empregados/Avulsos	0,00	0,00	0,00	0,00	0,00
Contribuintes Individuais	0,00	0,00	0,00	0,00	0,00
IMREBIS					
Empregados/Avulsos	5.911,51	0,00	0,00	5.911,51	0,00
Contribuintes Individuais	0,00	0,00	0,00	0,00	0,00
IMT	421,36	0,00	0,00	421,36	0,00
IMT - Agências Nucleos	0,00	0,00	0,00	0,00	0,00
Valores Pagos a Cooperativas	0,00	0,00	0,00	0,00	0,00
Adicionais Cooperativas	0,00	0,00	0,00	0,00	0,00
Comercialização Produção	0,00	0,00	0,00	0,00	0,00
Evento Desportivo/Patrocínio	0,00	0,00	0,00	0,00	0,00
RECOLHIMENTO COM IMT - VALOR IMSS					
[-] Benefício Lei 9.711/98	0,00	0,00	0,00	0,00	0,00
[-] Sal. Família/Sal. Maternidade	0,00	0,00	0,00	0,00	0,00
VALOR A RECOLHER - PREVIDÊNCIA SOCIAL	3.369,22	0,00	0,00	3.369,22	0,00
[-] Compensação	9.724,75	0,00	0,00	9.724,75	0,00
OUTRAS ENTIDADES					
RECOLH. COM IMT - VALOR COT. ENTID.	1.714,34	0,00	0,00	1.714,34	0,00
VALOR A RECOLHER - OUTRAS ENTIDADES	0,00	0,00	0,00	0,00	0,00
TOTAL A RECOLHER	7.419,07	0,00	0,00	7.419,07	0,00

14) Os valores de reatão, salário-família/salário-matutidade comprovados demonstrados são os efetivamente auferidos.

A declaração de dados constantes desta guia e do acerto sobre o correspondente a contribuição previdenciária, exigível a contensão de débitos nos valores dela decorrentes e constitutivos (ou) creditivos) passíveis de inscrição em dívida ativa, na ausência do deferimento recorrente ao parcelamento, é consequente executiva judicial nos termos da Lei No. 6.830/80.

O EMPREGADOR/CONTRATANTE, RESERVANDO-SE EXCLUSIVAMENTE A QUALQUER CONSTATÇÃO QUANTO AO VALOR E PORCENTAGEM DESTA DECLARAÇÃO/DIVULGAÇÃO INTEGRAL RESPONSABILIDADE PELA EXATIDÃO DO MONTEANTE DECLARADO E COMPLETANDO FICAR, PRESTANDO, FISCALIZANDO A SECRETARIA DA RECEITA FEDERAL DO BRASIL, O DIREITO DE APROVAR, A EXATIDÃO DE OUTRAS IMPOSTATIVAS, DEVIDAS NÃO INCIDENTES NESTE INSTRUMENTO, LINDA QUE RELATIVAS AO MESMO INSTRUMENTO.

LEANDRO VENTURINI NUNES
CRC: SP254651/O-6
RG: 31.615-996-3 SSPSP

Confere com a original que me foi apresentada do que dou fé.

AMV39836
R\$ 2.30

Selo de Controle Digital

Em testemunho () da verdade

Claudio de Conceicao-Escrey-Autorizada

Ciudad 18 de noviembre de 2014

<http://www.fimtus.br/seos>

LEANDRO VENTURIN NUNES
CRC: SP-2846510-8
RG: 38.615-588-3 SSP/RS

LEANDRO VENTURIN NUNES
CRC: 139248510-8
RG: 30.616.598-3 SSP/SP

RELAÇÃO DE TOMADOR/GERA - RET
 88309000661 585701801418 107574200804 460365100012

EMPRESA: TITRANTE CONSTRUTORA E CONSUL LTDA INSCRIÇÃO: 04.603.651/0001-27
 FPM: 507 OUTRAS ENTIDADES: 0379 SIMPLES: 1 ALIC. PAT: 3,0 PAR: 0,50 RAC AJUSTADO: 1,50
 TOMADOR/GERA: TITRANTE CONSTRUTORA E CONSUL LTDA INSCRIÇÃO: 04.603.651/0001-27 N° CONTRATO: BRMBV70MT90000-3
 LOGRADOURO BAIRRO CIDADE UF
 RUA PARA DE MELGAÇO CENTRO SUL CUIABA 76020800 MT

MODALIDADE: "Branco" - Recolhimento ao FGTS e Declaração à Previdência

VALORES PREVIDÊNCIA

REM SEM 13° SALÁRIO 2.893,74
 REM BASE CALC 13° SAL 0,00

VALORES FGTS - 8%

REM SEM 13° SALÁRIO 2.893,74
 REM 13° SALÁRIO 0,00
 DEPÓSITO 231,50
 ENCARGOS FGTS 0,00
 CONTRIB SOCIAL 0,00
 ENCARGOS CONTRIB SOC 0,00
 TOTAL TRABALHADORES 3

TOTAL TRABALHADORES 3

MODALIDADE: 1-Declaração ao FGTS e à Previdência

VALORES PREVIDÊNCIA

REM SEM 13° SALÁRIO 1.448,00
 REM BASE CALC 13° SAL 0,00

VALORES FGTS - 8%

REM SEM 13° SALÁRIO 0,00
 REM 13° SALÁRIO 0,00
 DEPÓSITO 0,00
 ENCARGOS FGTS 0,00
 CONTRIB SOCIAL 0,00
 ENCARGOS CONTRIB SOC 0,00
 TOTAL TRABALHADORES 0

TOTAL TRABALHADORES 2

EM BRANCO

Confere com a original que me foi apresentada do que dou fé.

AMV39640
 R\$ 2,30

Seio de Controle Digital

Em testemunho () da verdade.

Claudio da Conceição-Escritor Autorizado

Cuiabá 18 de novembro de 2014

Poder Judiciário do Estado de Mato Grosso Cod Serv 58 Cod

http://www.jmmt.jus.br/seios



LEANDRO VENTURINI WUNES
 CRC: 1672585-110-8
 RG: 30.615.880-3 SSP/SP

EM BRANCO

MINISTÉRIO DO TRABALHO E EMPREGO - MTE
GFIP - SRTIP 8.30 (20/09/2014) TABELAS 33.0 (14/01/2014)

MINISTÉRIO DA FAZENDA - MF

DATA: 30/10/2014
HORA: 11:06:08
PG: 6002/0007

RELAÇÃO DE TOMADOR/OPERA - RET

858230000651 535701801418 107574200804 460365100012

EMPRESA: TITANTE CONSTRUTORA E CONSUL LTDA INSCRIÇÃO: 04.603.651/0001-17 N° ARQUIVO: LP106VW3G6000-6
TPAS: 507 OUTRAS ENTIDADES: 0079 SIMPLES: 1 ALIQ RAR: 3,0 PAF: 0,50 PNT AJUSTADO: 1,50 N° CONTRATE: B83KVSJPMAN0000-9
TOMADOR/OPERA: TITANTE CONSTRUTORA E CONSUL LTDA INSCRIÇÃO: 04.603.651/0001-27 N° CONTRATE: B8MBV70MT90000-3
LOGRADOURO BAIRRO CIDADE
RUA BARÃO DE MANGACU CENTRO SUL CUIABA MT CEP 78020800

TOTAIS DO TOMADOR		VALORES PREVIDÊNCIA		VALORES FGTS - 8%	
REM SEM 13º SALÁRIO	4.341,74	REM SEM 13º SALÁRIO	2.693,74		
REM BASE CALC 13º SAL.	0,00	REM 13º SALÁRIO	0,00		
CONTR. SEGURADOS DEVIDA	407,22	DEPÓSITO	231,50		
VAL. DEVIDO PREV SOC	390,14	ENCARGOS FGTS	0,00		
		CONTRIB SOCIAL	0,00		
		ENCARGOS CONTRIB SOC	0,00		
TOTAL TRABALHADORES	5	TOTAL TRABALHADORES	3		

Confere com a original que me foi apresentada do que dou fe.

AMV39841
RS 2.30



Em Testemunho:) da verdade
Claudio da Conceição - Escriv. Autorizado
Cuiabá 18 de novembro de 2014
Poder Judiciário do Estado de Mato Grosso, Cod. Serv. 58 Cod. Cuiabá - MT
<http://www.tjmt.jus.br/seios>



LEANDRO VENTURINI NUNES
CRC: 157256510-8
RG: 30.613.998-3 SSP/SP

EMPRESA: TITANTE CONSTRUTORA E CONSTR. LTDA
 CNPJ: 10/2014 COD REG: 155 COD GRP: 2109
 EMPREGADOR/GRPA: TITANTE CONSTRUTORA E CONSTR. LTDA
 LOGRADOURO: RUA BARÃO DE MELGACCO
 CIDADE: CUIABÁ
 UF: MT
 CEP: 78020-800
 TELEFONE: 0011 3392 6191
 FAX: 0011 3392 6191
 Nº ARQUIVO: L91D6V7M250000-8
 INSCRIÇÃO: 04.603.651/0001-27
 EAP: 0.50 EAP AJUSTADO: 1.50
 INSCRIÇÃO: 04.603.651/0001-27
 CNAS PREPONENTE: 4295599
 CNAS: 4295599

VALOR EST. PREV. SOC. CALCULADO SERP: 407,22
 SALÁRIO FAMILIAR: 0,00
 VALORES PAGOS COOP. TRABALHO - SEM ADICIONAL: 0,00
 VALORES PAGOS COOP. TRABALHO - ADIC. 15 ANOS: 0,00
 VALORES PAGOS COOP. TRABALHO - ADIC. 20 ANOS: 0,00
 VALORES PAGOS COOP. TRABALHO - ADIC. 25 ANOS: 0,00
 VALORES PAGOS COOP. TRABALHO - ADIC. 30 ANOS: 0,00
 VALORES PAGOS COOP. TRABALHO - ADIC. 35 ANOS: 0,00
 VALORES PAGOS COOP. TRABALHO - ADIC. 40 ANOS: 0,00
 VALORES PAGOS COOP. TRABALHO - ADIC. 45 ANOS: 0,00
 VALORES PAGOS COOP. TRABALHO - ADIC. 50 ANOS: 0,00
 VALORES PAGOS COOP. TRABALHO - ADIC. 55 ANOS: 0,00
 VALORES PAGOS COOP. TRABALHO - ADIC. 60 ANOS: 0,00
 VALORES PAGOS COOP. TRABALHO - ADIC. 65 ANOS: 0,00
 VALORES PAGOS COOP. TRABALHO - ADIC. 70 ANOS: 0,00
 VALORES PAGOS COOP. TRABALHO - ADIC. 75 ANOS: 0,00
 VALORES PAGOS COOP. TRABALHO - ADIC. 80 ANOS: 0,00
 VALORES PAGOS COOP. TRABALHO - ADIC. 85 ANOS: 0,00
 VALORES PAGOS COOP. TRABALHO - ADIC. 90 ANOS: 0,00
 VALORES PAGOS COOP. TRABALHO - ADIC. 95 ANOS: 0,00
 VALORES PAGOS COOP. TRABALHO - ADIC. 100 ANOS: 0,00

COMPENSAÇÃO
 PERÍODO INICIAL: 01/2014 PERÍODO FINAL: 08/2014 VALOR SOLICITADO: 274,55
 VALOR ABATIDO: 274,55 VALOR A COMPENSAR: 0,00
 VALOR INFORMADO: 0,00 VALOR ABATIDO PRIO SERP: 0,00 VALOR A COMPENSAR/RESTITUIR: 0,00

BASE DE CÁLCULO APOSENTADORIA ESPECIAL/OCCORRÊNCIA
 15 ANOS: 0,00 20 ANOS: 0,00 25 ANOS: 0,00
 QUANTIDADE: 0 QUANTIDADE: 0 QUANTIDADE: 0

QUANTIDADE DE MOVIMENTAÇÕES / CÓDIGOS

H	I	J	K	L	M	N	O	P	Q	R	S	T	U	V	W	X	Y	Z
0	11	0	12	0	13	0	14	0	15	0	16	0	17	0	18	0	19	0
0	21	0	22	0	23	0	24	0	25	0	26	0	27	0	28	0	29	0
0	31	0	32	0	33	0	34	0	35	0	36	0	37	0	38	0	39	0
0	41	0	42	0	43	0	44	0	45	0	46	0	47	0	48	0	49	0
0	51	0	52	0	53	0	54	0	55	0	56	0	57	0	58	0	59	0
0	61	0	62	0	63	0	64	0	65	0	66	0	67	0	68	0	69	0
0	71	0	72	0	73	0	74	0	75	0	76	0	77	0	78	0	79	0
0	81	0	82	0	83	0	84	0	85	0	86	0	87	0	88	0	89	0
0	91	0	92	0	93	0	94	0	95	0	96	0	97	0	98	0	99	0

LEANDRO DE PAZ RIBEIRO
 RG: 30.071.994-3 SSP/MT

EM BRANCO

CONFERE COM A ORIGINAL QUE ME FOI APRESENTADA DO QUE DOU FÉ.

AMV39852
 R\$ 2,30

Selo de Autenticidade Digital

Em testemunho () de verdade
 Cuiabá, 18 de novembro de 2014
 Poder Judiciário do Estado de Mato Grosso, Cod. Serv. 58 Cod
 http://www.tjmt.jus.br/seis



REALIZAÇÃO DOS TRABALHADORES CONSTANTES NO MOVIMENTO SRRP
MODALIDADE: "PRADO"-RECONHECIMENTO AO VOTO E DECLARAÇÃO À PREVIDÊNCIA

858360000661 585701601418 107874200804 46035100012

EMPRESA: TIRANTE CONSTRUTORA E CONSTRUTORA
CNPJ: 10/2014 COD REC: 155 COD GPS: 2208
TOMADOR/GERA: REFORMA E AMPLIAÇÃO DO EDIFÍCIO ALMT
NOME TRABALHADOR
RPM SEM 13º SAL

PPES: 507 OUTRAS EXT: 0079
PIS/PASEP/CI
BASE CÁL 13º SAL PREV SOC
BASE CÁL PREV SOCIAL

SINTESES: 1
ADMISSÃO CAT OCOR DATA/COD MOVIMENTAÇÃO
CONTABIL SEM DEVIDA

INSCRIÇÃO: 04.603.651/0001-27
RPP: 0.50 RPP AUTORIZADO: 1.50
INSCRIÇÃO: 312110823478

DEPÓSITO
CBO
JCM

EM BRANCO

ALDO DA SILVA PINTO	1.265,49	0,00	127,18785,40-5	02/05/2014	01	101,24	03141	0,00
EVA MARIA MARTINS DA CRUZ	1.741,51	0,00	125,04042,61-4	01/12/2010	01	139,49	03516	0,00
EVERTON MATOS DE MORAIS	1.138,94	0,00	160,15630,40-0	01/10/2012	01	91,11	03411	0,00
FABIO CARDOSO BOTELHO	4.051,87	0,00	127,86339,40-7	08/03/2012	01	324,95	07102	0,00
GEORVANI APARECIDO DA ROSA	1.981,39	0,00	130,31763,40-7	01/04/2011	01	158,99	05191	0,00
CRISTIANO PAULO PATRICIO	2.192,40	0,00	129,87611,40-9	07/02/2014	01	175,39	07152	0,00
JAIR LOPES DE SOUZA	1.335,61	0,00	100,90777,67-8	09/05/2012	01	106,93	07170	0,00
JOAO ALMEIDA CAMPOS	1.883,42	0,00	132,53520,40-1	04/07/2011	01	150,67	05194	0,00
JOAO VICTOR DA SILVA PINTO	1.138,94	0,00	161,97357,94-2	07/05/2012	01	91,11	03141	0,00
LUIS CARLOS DE LIMA	1.265,49	0,00	120,73157,51-5	02/05/2014	01	101,24	03141	0,00
LUIZ FERNANDO DE PAULA	716,67	0,00	127,05638,40-9	03/02/2014	01	218,59	09113	0,00
MONOEL DO NASCIMENTO DE CAMPOS FILHO	1.561,40	0,00	2,015,63	01/06/2011	01	124,92	07170	0,00
RICARDO FERREIRA SOUZA DA SILVA	1.012,39	0,00	122,20813,79-9	19/02/2013	01	61,00	07154	0,00
ROBIN FERREIRA DE LIMA	1.461,40	0,00	129,17213,40-7	05/10/2011	01	116,92	07154	0,00
SILVIA MARIANO DA COSTA	3.163,73	0,00	103,84728,25-8	14/07/2011	01	253,10	03424	0,00

Confere com a original que me foi apresentada que dou fé.

AMV39853
R\$ 2,30

Em testemunho () da verdade



LEANDRO VENTURIN NUNES
CRC: 15P2516510-8
RG: 30.615.988-3 SSP/SP

Poder Judiciário do Estado de Mato Grosso, Cod Serv. 58 Cod
http://www.jm.jus.br/seios

DATA: 30/10/2014
HORA: 11:08:08
PAG: 0007/0023

8183900000561 585761801410 107574200804 160365260012

INSCRIÇÃO: 04.603.651/0001-27
 PAB: 0,50 RAT AJUSTADO: 1,50
 INSCRIÇÃO: 514410653470

0.0
0.7171

LEANDRO VENTURINI NUNES
CRC: 7925465110-B
RG: 34615898-3 SSP/SP

0.00

RELAÇÃO DOS TRABALHADORES CONSTANTES NO ACÓRDO SUTEP
RESUMO DO PREENCHIMENTO - TOMADOR DE SERVIÇOS/GERA
BOMALIDADE: "BRANCO" - PREENCHIMENTO NO PRTS E DECLARAÇÃO À PREVIDÊNCIA
859300060661 565701801118 107573209604 660466100012

EMPRESA: TIANTRE CONSTRUTORA E CONSUL LTDA	PRAS: 507	OUTRAS ENT: 0073	SIMPLES: 1	EXT: 3,0	Nº ARQUIVO: 1P1D9Vtm2950000-6
COM: 10/2014 COD REC: 155 COD GPS: 2208	Nº DE CONTRATO: A74228DKP10030-6	INSCRIÇÃO: 51411853478	FAP: 9,50	PAT A. UNID: 1,50	INSCRIÇÃO: 03.603.651/0001-27
TOMADOR/GERA: REFORMA E AMPLIAÇÃO DO SUTEP ALMT	INSCRIÇÃO: 51411853478	CNAE PREP: 4292299	CNAE: 4292299		FAP: 9,50
LOGRADOURO: RUA BALDO DE MELOU	ENTRADA: CENTRO SUL				
CIDADE: CUIABÁ	UF: MT	CEP: 78020-000			
CAT	QUANT	REMUNERAÇÃO SEM 13*	REMUNERAÇÃO 13*	BASE Cál PREV SOC	BASE Cál 13* PREV SOC
02	16	27.542,03	2.015,63	27.542,03	2.015,63
TOTALS:	16	27.542,03	2.015,63	27.542,03	2.015,63

EM BRANCO

CONFERE COM A ORIGINAL QUE ME FOI APRESENTADA DO QUE DOU FÉ.

AMV39855
R\$ 2,30

Selo de Controle Digital

Emprestimurto () da verdade
Claudio da Conceicao Escriv. Autorizado
Cuiabá, 18 de novembro de 2014
Poder Judiciário do Estado de Mato Grosso Cod. Serv. 58 Cod
http://www.tmt.jus.br/seis



LEANDRO VENTURIN NUNES
CRC: 15P154511C-8
RG: 30.815.898-3 SSP/SP

EMPRESA: TIBANTE CONSTRUTORA E CONCRETO LTDA
CNPJ: 10/2014 CDD REC:155 COD GRS: 2208
TOMADOR/ORDEN: BERPOMA E APLICACAO DO RUIPI ALMT
LORACODORO: RUA KARAO DE MELGAÇO
CIDADE: CUIABA
UF: MT CEP: 78020-900 TELEFONE: 0311 3192 6191
Nº AROATIVO: LPID00W395000-6
INSCRIÇÃO: 04.688.551/0001-27
FAP: 0,50 RAT AJUSTADO: 1,50
INSCRIÇÃO: 512110853478
CNAE PREPONDERANTE: 4299599
CNAE: 4299599

VALOR DEV PREV SOC CALCULADO SSPSP: 7.439,07 CONTRIB SEGURADOS - DEVIDA:
SALÁRIO FAMILIAR: 0,00 REVERTA ESTADO DESP/PROTEÇÃO:
SALÁRIO MANTENIMENTO: 0,00 PERC DE INSCRIÇÃO DE FILANTROPIA:
VALORES PAGOS COOP TRABALHO - SEM ADICIONAL: 0,00 13º SALÁRIO MANTENIMENTO:
VALORES PAGOS COOP TRABALHO - ADIC. 15 ANOS: 0,00 COM PRODUÇÃO FUI:
VALORES PAGOS COOP TRABALHO - ADIC. 20 ANOS: 0,00 COM PRODUÇÃO PF:
VALORES PAGOS COOP TRABALHO - ADIC. 25 ANOS: 0,06 VALOR DAS PREVIDÊNCIAS ENTIAS PARA O TOMADOR:

COMPENSAÇÃO
PERÍODO INICIAL: 01/2014 PERÍODO FINAL: 08/2014 VALOR SOLICITADO: 3.369,35
VALOR ABATIDO: 3.369,35 VALOR A COMPENSAÇÃO/RESTITUIÇÃO: 0,00

RETENÇÃO (LEI 9.711/98) 0,00 VALOR ABATIDO PELO SSPSP: 0,00 VALOR A COMPENSAÇÃO/RESTITUIÇÃO: 0,00

BASE DE CÁLCULO AFOSERVADORIA ESPECIAL/OCORRÊNCIA
15 ANOS: 0,00 20 ANOS: 0,00 25 ANOS: 0,00
QUANTIDADE: 0 QUANTIDADE: 0 QUANTIDADE: 0

QUANTIDADE DE MOVIMENTAÇÕES / CÓDIGOS

E :	0 11:	0 12:	0 13:	0 14:	0 15:	1 16:	0 17:	0 18:	0 19:	0 20:	0 21:	0 22:	0 23:	0 24:	0 25:	0 26:	0 27:	0 28:	0 29:	0 30:	0 31:	0 32:	0 33:	0 34:	0 35:	0 36:	0 37:	0 38:	0 39:	0 40:	0 41:	0 42:	0 43:	0 44:	0 45:	0 46:	0 47:	0 48:	0 49:	0 50:	0 51:	0 52:	0 53:	0 54:	0 55:	0 56:	0 57:	0 58:	0 59:	0 60:	0 61:	0 62:	0 63:	0 64:	0 65:	0 66:	0 67:	0 68:	0 69:	0 70:	0 71:	0 72:	0 73:	0 74:	0 75:	0 76:	0 77:	0 78:	0 79:	0 80:	0 81:	0 82:	0 83:	0 84:	0 85:	0 86:	0 87:	0 88:	0 89:	0 90:	0 91:	0 92:	0 93:	0 94:	0 95:	0 96:	0 97:	0 98:	0 99:															
H2:	0 M3:	0 Q1:	0 Q2:	0 Q3:	0 Q4:	0 P1:	0 P2:	0 P3:	0 P4:	0 P5:	0 P6:	0 P7:	0 P8:	0 P9:	0 P10:	0 P11:	0 P12:	0 P13:	0 P14:	0 P15:	0 P16:	0 P17:	0 P18:	0 P19:	0 P20:	0 P21:	0 P22:	0 P23:	0 P24:	0 P25:	0 P26:	0 P27:	0 P28:	0 P29:	0 P30:	0 P31:	0 P32:	0 P33:	0 P34:	0 P35:	0 P36:	0 P37:	0 P38:	0 P39:	0 P40:	0 P41:	0 P42:	0 P43:	0 P44:	0 P45:	0 P46:	0 P47:	0 P48:	0 P49:	0 P50:	0 P51:	0 P52:	0 P53:	0 P54:	0 P55:	0 P56:	0 P57:	0 P58:	0 P59:	0 P60:	0 P61:	0 P62:	0 P63:	0 P64:	0 P65:	0 P66:	0 P67:	0 P68:	0 P69:	0 P70:	0 P71:	0 P72:	0 P73:	0 P74:	0 P75:	0 P76:	0 P77:	0 P78:	0 P79:	0 P80:	0 P81:	0 P82:	0 P83:	0 P84:	0 P85:	0 P86:	0 P87:	0 P88:	0 P89:	0 P90:	0 P91:	0 P92:	0 P93:	0 P94:	0 P95:	0 P96:	0 P97:	0 P98:	0 P99:
O3:	0 Q4:	0 Q5:	0 Q6:	0 R:	0 R:	0 S2:	0 S3:	0 S4:	0 S5:	0 S6:	0 S7:	0 S8:	0 S9:	0 S10:	0 S11:	0 S12:	0 S13:	0 S14:	0 S15:	0 S16:	0 S17:	0 S18:	0 S19:	0 S20:	0 S21:	0 S22:	0 S23:	0 S24:	0 S25:	0 S26:	0 S27:	0 S28:	0 S29:	0 S30:	0 S31:	0 S32:	0 S33:	0 S34:	0 S35:	0 S36:	0 S37:	0 S38:	0 S39:	0 S40:	0 S41:	0 S42:	0 S43:	0 S44:	0 S45:	0 S46:	0 S47:	0 S48:	0 S49:	0 S50:	0 S51:	0 S52:	0 S53:	0 S54:	0 S55:	0 S56:	0 S57:	0 S58:	0 S59:	0 S60:	0 S61:	0 S62:	0 S63:	0 S64:	0 S65:	0 S66:	0 S67:	0 S68:	0 S69:	0 S70:	0 S71:	0 S72:	0 S73:	0 S74:	0 S75:	0 S76:	0 S77:	0 S78:	0 S79:	0 S80:	0 S81:	0 S82:	0 S83:	0 S84:	0 S85:	0 S86:	0 S87:	0 S88:	0 S89:	0 S90:	0 S91:	0 S92:	0 S93:	0 S94:	0 S95:	0 S96:	0 S97:	0 S98:	0 S99:	
W3:	0 W:	0 X:	0 Y:	0 Z1:	0 Z2:	0 Z3:	0 Z4:	0 Z5:	0 Z6:	0 Z7:	0 Z8:	0 Z9:	0 Z10:	0 Z11:	0 Z12:	0 Z13:	0 Z14:	0 Z15:	0 Z16:	0 Z17:	0 Z18:	0 Z19:	0 Z20:	0 Z21:	0 Z22:	0 Z23:	0 Z24:	0 Z25:	0 Z26:	0 Z27:	0 Z28:	0 Z29:	0 Z30:	0 Z31:	0 Z32:	0 Z33:	0 Z34:	0 Z35:	0 Z36:	0 Z37:	0 Z38:	0 Z39:	0 Z40:	0 Z41:	0 Z42:	0 Z43:	0 Z44:	0 Z45:	0 Z46:	0 Z47:	0 Z48:	0 Z49:	0 Z50:	0 Z51:	0 Z52:	0 Z53:	0 Z54:	0 Z55:	0 Z56:	0 Z57:	0 Z58:	0 Z59:	0 Z60:	0 Z61:	0 Z62:	0 Z63:	0 Z64:	0 Z65:	0 Z66:	0 Z67:	0 Z68:	0 Z69:	0 Z70:	0 Z71:	0 Z72:	0 Z73:	0 Z74:	0 Z75:	0 Z76:	0 Z77:	0 Z78:	0 Z79:	0 Z80:	0 Z81:	0 Z82:	0 Z83:	0 Z84:	0 Z85:	0 Z86:	0 Z87:	0 Z88:	0 Z89:	0 Z90:	0 Z91:	0 Z92:	0 Z93:	0 Z94:	0 Z95:	0 Z96:	0 Z97:	0 Z98:	0 Z99:		

LEANDRO VENTURINI LUNES
CRC: 157546710-8
RG: 30.875.398-3 SSPSP

CONFERE COM A ORIGINAL QUE ME FOI APRESENTADA DO QUE DOU FÉ.
AMV39856
RS 2.30



Em Testemunho () da Verdade,
Cuiabá, 18 de novembro de 2014
Poder Judiciário do Estado de Mato Grosso, Cod. Serv. 58 Cod
http://www.tjmt.jus.br/seis



EM BRANCO

RELAÇÃO DOS TRABALHADORES CONSTANTES NO ARQUIVO SEFIP
MODALIDADE : "BRANCO"-RECOLHIMENTO AO FGTS E DECLARAÇÃO À PREVIDÊNCIA

858300000661 585701801418 107574200804 460365100012

EMPRESA: TIRANTE CONSTRUTORA E CONSULT LTDA	COMP: 10/2014	COD REC: 155	COD GPS: 2208	FPAS: 507	OUTRAS ENT: 0079	SIMPLUGS: 1	RAT: 3,6	INSCRIÇÃO: 04.603.651/0001-27	FAP: 0,50	RAT AJUSTADO: 1,50	INSCRIÇÃO: 512219102374	CBO
TOMADOR/OBRA: EE DES OLEGARIO MOREIRA D BARROS												JAM
NOME TRABALHADOR	REM SEM 13° SAL	REM 13°SAL	BASE CÂL 13°SAL PREV SOC	BASE CÂL PREV SOCIAL	PIS/PASEP/CI	ADMISSÃO	CAT	OCOR	DATA/COD MOVIMENTAÇÃO	DEPÓSITO		
						CONTRIB SEG DEVIDA						
ALINOR MARCELINO DE SOUZA	1.409,56	0,00	126.51641.40-7	0,00	01/11/2013	126,86	01		112,77	07170		
ANDREILINO SMITH NASCIMENTO	1.284,62	0,00	209.22719.31-9	0,00	01/11/2013	102,76	01		102,76	07170		
CLAUDEMIR MORENTE RODRIGUES	1.841,43	0,00	126.39477.65-1	0,00	18/02/2014	165,72	01		147,32	07166		
GILDOMAR BARBOSA DOS SANTOS	1.238,95	0,00	120.43482.89-2	0,00	04/08/2014	99,11	01		99,12	07170		
JONATAS OLIVEIRA DE SOUZA	1.865,52	0,00	132.32067.40-8	0,00	04/08/2014	167,89	01		149,24	07166		
MAYCON DE OLIVEIRA	1.409,56	0,00	204.09192.38-9	0,00	01/11/2013	126,86	01		112,76	07170		
VALDECI ANTONIO DOS SANTOS	1.804,09	0,00	123.18441.81-4	0,00	01/02/2014	162,36	01		144,33	07152		
VALTER BATISTA DA SILVA	4.789,83	0,00	180.68059.22-4	0,00	01/11/2013	482,92	01		383,18	07102		

Confere com a original que me foi apresentada que dou fé.

AMV39857
RS 2,30

Em testemunho

Claudio da Conceição-Escriv. Autorizado

Cuiabá 18 de novembro de 2014

Poder Judiciário do Estado de Mato Grosso Cod. Serv. 58 Cod
http://www.jtm.jus.br/seis



LEANDRO VENTURIN NUNES
CRC: 1925465/0-8
RG: 30.615.998-3 SSP/SP

RELACÃO DOS TRABALHADORES COM GRPF CONSTANTES NO ARQUIVO SERFP
MODALIDADE : "BRANCO"-RECOLHIMENTO AO FGTS E DECLARAÇÃO À PREVIDÊNCIA

858300000661 585701801418 107574200804 450365100012

EMPRESA: TITANTE CONSTRUTORA E CONSUL LTDA	PPAS: 507	OUTRAS ENT: 0079	SIMPLES: 1	RAT: 3,0	INSCRIÇÃO: 04.503.651/0001-27
COMP: 10/2014 COD REC:155 COD GPS: 2208					FAP: 0,50 RAT AJUSTADO: 1,50
TOMADOR/OURO: EE DES CLEGARIO MOREIRA D BARROS					INSCRIÇÃO: 512219702374
NOME TRABALHADOR	PIS/PASEP/CI	ADMISSÃO	CAT	OCOR	LATA/COD MOVIMENTAÇÃO
REM SEM 13º SAL	REM 13º SAL	BASE CÂL 13º SAL PREV SOC	CONTRIB SEG DEVTDA	DEPÓSITO	CEO
		BASE CÂL PREV SOCIAL			JAM
JAIR MEIRA PEREIRA	256,37	644,82	130.14656.85-1	644,82	20/01/2014 01
					08/10/2014 11
					07156
					0,00



LEANDRO VENTURIN NUNES
CRC: 1SP254651/0-8
RG: 30.616.998-3 SSP/SP

RELACÃO DOS TRABALHADORES CONSTANTES NO ARQUIVO SEFIP
RESUMO DO RECHAMENTO - TOMADOR DE SERVIÇOS/OBRA
MODALIDADE : "BRANCO"-RECOINHAMENTO AO FGTS E DECLARAÇÃO À PREVIDÊNCIA

858300000661 585701801418 107574200804 460365100012

EMPRESA: TIRANTE CONSTRUTORA E CONSUL LTDA
COME: 10/2014 COD REC: 155 COD GPS: 2208
TOMADOR/OBRA: EE DES OLEGARIO MOREIRA D BARROS
LOGRADOURO: RUA BARAO DE MEIACAO
CIDADE: CUIABA

UF: MT

CEP: 78020-800

BAIRRO: CENTRO SUL

Nº ARQUIVO: LPID6VWm3960000-5
INSCRIÇÃO: 04.603.651/0001-27
FAP: 0,50 RAT AJUSTADO: 1,50
INSCRIÇÃO: 512219/02374
CNAE PREPONDERANTE 4299599
CNAE: 4299599

CAT	QUANT	REMUNERAÇÃO SEM 13º	REMUNERAÇÃO 13º	BASE CÁL PREV SOC	BASE CÁL 13º PREV SOC
01	9	15.643,56	0,00	15.899,93	644,62
TOTAIS:	9	15.643,56	0,00	15.899,93	644,62

TABELAMENTO E RECHAMENTO DE TÍTULOS DOCUMENTAIS E PESSOAS JURÍDICAS
Av. Ismael Viana, 141 - Suítes 1 e 2 - Centro - Cuiabá - MT, 13060-000
Telefone: (55) 3621-1111 - E-mail: atendimento@sefip.com.br
www.sefip.com.br

AUTENTICAÇÃO

Confere com a original que me foi apresentada, do que dou fé.

AMV/39869
RS 230

Em testemunho () da verdade

Claudio da Conceição Escrivão Autonzado

Cuiabá 18 de fevereiro de 2014

Podem Judicial do Estado de Mato Grosso. Cod. Serv. 58 Coo
http://www.jm.mt.gov.br/seios



LEANDRO VENTURIN NUNES
CRC: 1SP24651/O-8
RG: 30.615/998-3/SSP/SP

RESUMO DAS INFORMAÇÕES À PREVIDÊNCIA SOCIAL CUSTANTE NO ARQUIVO SEFIP
TOMADOR DE SERVIÇOS/OSPA

EMPRESA: TIRANTE CONSTRUTORA & COMERC. LTDA
COMP: 10/2014 COD REC: 155 COD GPS: 2208
TOMADOR/OSPA: RE DES OLEGARIO MOREIRA D ENRROS
LOGRADOURO: RUA BABAC DE MEZANCO
CIDADE: CURABA
UF: MT
CEP: 78020-800
TELEFONES: 0011 3392 6191
Nº ARQUIVO: 1P106GVW360000-6
INSCRIÇÃO: 04.603.657/0001-27
PAT: 3,0
Nº DE CONTROLE: F1100000000-8
DATA: 30/10/2014
HORA: 11:05:08
PÁG: 0013/0023

VALOR DE PREV SOC CALCULADO SEFIP: 4.365,71 CONTRIB SECURADOS - DEVIDA:
SALÁRIO FAMILIA: 0,00 RECEITA EVENTO DESP/PATROCINIO:
SALÁRIO MATERIDADE: 0,00 PERC DE ISENÇÃO DE PLANTIOPIA:
VALORES PAGOS COOP TRABALHO - SEM ADICIONAL: 0,00 13º SALÁRIO MATERIDADE:
VALORES PAGOS COOP TRABALHO - ADIC. 15 ANOS: 0,00 COM PRODUÇÃO PJ:
VALORES PAGOS COOP TRABALHO - ADIC. 20 ANOS: 0,00 COM PRODUÇÃO PJ:
VALORES PAGOS COOP TRABALHO - ADIC. 25 ANOS: 0,00 VALOR DAS PATRIMAS ENTIDADAS PARA O TOMADOR: 0,00

COMPENSAÇÃO
PERÍODO INICIAL: 01/2014 PERÍODO FINAL: 03/2014 VALOR SOLICITADO: 1.657,56
VALOR AUMENTO: 1.657,56 VALOR A COMPENSAR: 0,00 VALOR EXCERENTE AO LIMITE DOS 108: 130,46

RETENÇÃO (LEF 9.711/98) 0,00 VALOR AUMENTO PELA SEFIP: 0,00 VALOR A COMPENSAR/RESTITUIR: 0,00
VALOR INFORMADO: 0,00

BASE DE CÁLCULO APOSENTADORIA ESPECIAL/OCCORRÊNCIA 20 ANOS: 0,00 25 ANOS: 0,00
QUANTIDADE: 0 QUANTIDADE: 0

QUANTIDADE DE MOVIMENTAÇÕES / CÓDIGOS

H :	0 11 :	1 12 :	0 13 :	0 14 :	0 15 :	0 16 :	0 17 :	0 18 :	0 19 :	0 20 :	0 21 :	0 22 :	0 23 :	0 24 :	0 25 :	0 26 :	0 27 :	0 28 :	0 29 :	0 30 :	0 31 :	0 32 :	0 33 :	0 34 :	0 35 :	0 36 :	0 37 :	0 38 :	0 39 :	0 40 :	0 41 :	0 42 :	0 43 :	0 44 :	0 45 :	0 46 :	0 47 :	0 48 :	0 49 :	0 50 :	0 51 :	0 52 :	0 53 :	0 54 :	0 55 :	0 56 :	0 57 :	0 58 :	0 59 :	0 60 :	0 61 :	0 62 :	0 63 :	0 64 :	0 65 :	0 66 :	0 67 :	0 68 :	0 69 :	0 70 :	0 71 :	0 72 :	0 73 :	0 74 :	0 75 :	0 76 :	0 77 :	0 78 :	0 79 :	0 80 :	0 81 :	0 82 :	0 83 :	0 84 :	0 85 :	0 86 :	0 87 :	0 88 :	0 89 :	0 90 :	0 91 :	0 92 :	0 93 :	0 94 :	0 95 :	0 96 :	0 97 :	0 98 :	0 99 :	0 100 :	0 101 :	0 102 :	0 103 :	0 104 :	0 105 :	0 106 :	0 107 :	0 108 :	0 109 :	0 110 :	0 111 :	0 112 :	0 113 :	0 114 :	0 115 :	0 116 :	0 117 :	0 118 :	0 119 :	0 120 :	0 121 :	0 122 :	0 123 :	0 124 :	0 125 :	0 126 :	0 127 :	0 128 :	0 129 :	0 130 :	0 131 :	0 132 :	0 133 :	0 134 :	0 135 :	0 136 :	0 137 :	0 138 :	0 139 :	0 140 :	0 141 :	0 142 :	0 143 :	0 144 :	0 145 :	0 146 :	0 147 :	0 148 :	0 149 :	0 150 :	0 151 :	0 152 :	0 153 :	0 154 :	0 155 :	0 156 :	0 157 :	0 158 :	0 159 :	0 160 :	0 161 :	0 162 :	0 163 :	0 164 :	0 165 :	0 166 :	0 167 :	0 168 :	0 169 :	0 170 :	0 171 :	0 172 :	0 173 :	0 174 :	0 175 :	0 176 :	0 177 :	0 178 :	0 179 :	0 180 :	0 181 :	0 182 :	0 183 :	0 184 :	0 185 :	0 186 :	0 187 :	0 188 :	0 189 :	0 190 :	0 191 :	0 192 :	0 193 :	0 194 :	0 195 :	0 196 :	0 197 :	0 198 :	0 199 :	0 200 :	0 201 :	0 202 :	0 203 :	0 204 :	0 205 :	0 206 :	0 207 :	0 208 :	0 209 :	0 210 :	0 211 :	0 212 :	0 213 :	0 214 :	0 215 :	0 216 :	0 217 :	0 218 :	0 219 :	0 220 :	0 221 :	0 222 :	0 223 :	0 224 :	0 225 :	0 226 :	0 227 :	0 228 :	0 229 :	0 230 :	0 231 :	0 232 :	0 233 :	0 234 :	0 235 :	0 236 :	0 237 :	0 238 :	0 239 :	0 240 :	0 241 :	0 242 :	0 243 :	0 244 :	0 245 :	0 246 :	0 247 :	0 248 :	0 249 :	0 250 :	0 251 :	0 252 :	0 253 :	0 254 :	0 255 :	0 256 :	0 257 :	0 258 :	0 259 :	0 260 :	0 261 :	0 262 :	0 263 :	0 264 :	0 265 :	0 266 :	0 267 :	0 268 :	0 269 :	0 270 :	0 271 :	0 272 :	0 273 :	0 274 :	0 275 :	0 276 :	0 277 :	0 278 :	0 279 :	0 280 :	0 281 :	0 282 :	0 283 :	0 284 :	0 285 :	0 286 :	0 287 :	0 288 :	0 289 :	0 290 :	0 291 :	0 292 :	0 293 :	0 294 :	0 295 :	0 296 :	0 297 :	0 298 :	0 299 :	0 300 :	0 301 :	0 302 :	0 303 :	0 304 :	0 305 :	0 306 :	0 307 :	0 308 :	0 309 :	0 310 :	0 311 :	0 312 :	0 313 :	0 314 :	0 315 :	0 316 :	0 317 :	0 318 :	0 319 :	0 320 :	0 321 :	0 322 :	0 323 :	0 324 :	0 325 :	0 326 :	0 327 :	0 328 :	0 329 :	0 330 :	0 331 :	0 332 :	0 333 :	0 334 :	0 335 :	0 336 :	0 337 :	0 338 :	0 339 :	0 340 :	0 341 :	0 342 :	0 343 :	0 344 :	0 345 :	0 346 :	0 347 :	0 348 :	0 349 :	0 350 :	0 351 :	0 352 :	0 353 :	0 354 :	0 355 :	0 356 :	0 357 :	0 358 :	0 359 :	0 360 :	0 361 :	0 362 :	0 363 :	0 364 :	0 365 :	0 366 :	0 367 :	0 368 :	0 369 :	0 370 :	0 371 :	0 372 :	0 373 :	0 374 :	0 375 :	0 376 :	0 377 :	0 378 :	0 379 :	0 380 :	0 381 :	0 382 :	0 383 :	0 384 :	0 385 :	0 386 :	0 387 :	0 388 :	0 389 :	0 390 :	0 391 :	0 392 :	0 393 :	0 394 :	0 395 :	0 396 :	0 397 :	0 398 :	0 399 :	0 400 :	0 401 :	0 402 :	0 403 :	0 404 :	0 405 :	0 406 :	0 407 :	0 408 :	0 409 :	0 410 :	0 411 :	0 412 :	0 413 :	0 414 :	0 415 :	0 416 :	0 417 :	0 418 :	0 419 :	0 420 :	0 421 :	0 422 :	0 423 :	0 424 :	0 425 :	0 426 :	0 427 :	0 428 :	0 429 :	0 430 :	0 431 :	0 432 :	0 433 :	0 434 :	0 435 :	0 436 :	0 437 :	0 438 :	0 439 :	0 440 :	0 441 :	0 442 :	0 443 :	0 444 :	0 445 :	0 446 :	0 447 :	0 448 :	0 449 :	0 450 :	0 451 :	0 452 :	0 453 :	0 454 :	0 455 :	0 456 :	0 457 :	0 458 :	0 459 :	0 460 :	0 461 :	0 462 :	0 463 :	0 464 :	0 465 :	0 466 :	0 467 :	0 468 :	0 469 :	0 470 :	0 471 :	0 472 :	0 473 :	0 474 :	0 475 :	0 476 :	0 477 :	0 478 :	0 479 :	0 480 :	0 481 :	0 482 :	0 483 :	0 484 :	0 485 :	0 486 :	0 487 :	0 488 :	0 489 :	0 490 :	0 491 :	0 492 :	0 493 :	0 494 :	0 495 :	0 496 :	0 497 :	0 498 :	0 499 :	0 500 :	0 501 :	0 502 :	0 503 :	0 504 :	0 505 :	0 506 :	0 507 :	0 508 :	0 509 :	0 510 :	0 511 :	0 512 :	0 513 :	0 514 :	0 515 :	0 516 :	0 517 :	0 518 :	0 519 :	0 520 :	0 521 :	0 522 :	0 523 :	0 524 :	0 525 :	0 526 :	0 527 :	0 528 :	0 529 :	0 530 :	0 531 :	0 532 :	0 533 :	0 534 :	0 535 :	0 536 :	0 537 :	0 538 :	0 539 :	0 540 :	0 541 :	0 542 :	0 543 :	0 544 :	0 545 :	0 546 :	0 547 :	0 548 :	0 549 :	0 550 :	0 551 :	0 552 :	0 553 :	0 554 :	0 555 :	0 556 :	0 557 :	0 558 :	0 559 :	0 560 :	0 561 :	0 562 :	0 563 :	0 564 :	0 565 :	0 566 :	0 567 :	0 568 :	0 569 :	0 570 :	0 571 :	0 572 :	0 573 :	0 574 :	0 575 :	0 576 :	0 577 :	0 578 :	0 579 :	0 580 :	0 581 :	0 582 :	0 583 :	0 584 :	0 585 :	0 586 :	0 587 :	0 588 :	0 589 :	0 590 :	0 591 :	0 592 :	0 593 :	0 594 :	0 595 :	0 596 :	0 597 :	0 598 :	0 599 :	0 600 :	0 601 :	0 602 :	0 603 :	0 604 :	0 605 :	0 606 :	0 607 :	0 608 :	0 609 :	0 610 :	0 611 :	0 612 :	0 613 :	0 614 :	0 615 :	0 616 :	0 617 :	0 618 :	0 619 :	0 620 :	0 621 :	0 622 :	0 623 :	0 624 :	0 625 :	0 626 :	0 627 :	0 628 :	0 629 :	0 630 :	0 631 :	0 632 :	0 633 :	0 634 :	0 635 :	0 636 :	0 637 :	0 638 :	0 639 :	0 640 :	0 641 :	0 642 :	0 643 :	0 644 :	0 645 :	0 646 :	0 647 :	0 648 :	0 649 :	0 650 :	0 651 :	0 652 :	0 653 :	0 654 :	0 655 :	0 656 :	0 657 :	0 658 :	0 659 :	0 660 :	0 661 :	0 662 :	0 663 :	0 664 :	0 665 :	0 666 :	0 667 :	0 668 :	0 669 :	0 670 :	0 671 :	0 672 :	0 673 :	0 674 :	0 675 :	0 676 :	0 677 :	0 678 :	0 679 :	0 680 :	0 681 :	0 682 :	0 683 :	0 684 :	0 685 :	0 686 :	0 687 :	0 688 :	0 689 :	0 690 :	0 691 :	0 692 :	0 693 :	0 694 :	0 695 :	0 696 :	0 697 :	0 698 :	0 699 :	0 700 :	0 701 :	0 702 :	0 703 :	0 704 :	0 705 :	0 706 :	0 707 :	0 708 :	0 709 :	0 710 :	0 711 :	0 712 :	0 713 :	0 714 :	0 715 :	0 716 :	0 717 :	0 718 :	0 719 :	0 720 :	0 721 :	0 722 :	0 723 :	0 724 :	0 725 :	0 726 :	0 727 :	0 728 :	0 729 :	0 730 :	0 731 :	0 732 :	0 733 :	0 734 :	0 735 :	0 736 :	0 737 :	0 738 :	0 739 :	0 740 :	0 741 :	0 742 :	0 743 :	0 744 :	0 745 :	0 746 :	0 747 :	0 748 :	0 749 :	0 750 :	0 751 :	0 752 :	0 753 :	0 754 :	0 755 :	0 756 :	0 757 :	0 758 :	0 759 :	0 760 :	0 761 :	0 762 :	0 763 :	0 764 :	0 765 :	0 766 :	0 767 :	0 768 :	0 769 :	0 770 :	0 771 :	0 772 :	0 773 :	0 774 :	0 775 :	0 776 :	0 777 :	0 778 :	0 779 :	0 780 :	0 781 :	0 782 :	0 783 :	0 784 :	0 785 :	0 786 :	0 787 :	0 788 :	0 789 :	0 790 :	0 791 :	0 792 :	0 793 :	0 794 :	0 795 :	0 796 :	0 797 :	0 798 :	0 799 :	0 800 :	0 801 :	0 802 :	0 803 :	0 804 :	0 805 :	0 806 :	0 807 :	0 808 :	0 809 :	0 810 :	0 811 :	0 812 :	0 813 :	0 814 :	0 815 :	0 816 :	0 817 :	0 818 :	0 819 :	0 820 :	0 821 :	0 822 :	0 823 :	0 824 :	0 825 :	0 826 :	0 827 :	0 828 :	0 829 :	0 830 :	0 831 :	0 832 :	0 833 :	0 834 :	0 835 :	0 836 :	0 837 :	0 838 :	0 839 :	0 840 :	0 841 :	0 842 :	0 843 :	0 844 :	0 845 :	0 846 :	0 847 :	0 848 :	0 849 :	0 850 :	0 851 :	0 852 :	0 853 :	0 854 :	0 855 :	0 856 :	0 857 :	0 858 :	0 859 :	0 860 :	0 861 :	0 862 :	0 863 :	0 864 :	0 865 :	0 866 :	0 867 :	0 868 :	0 869 :	0 870 :	0 871 :	0 872 :	0 873 :	0 874 :	0 875 :	0 876 :	0 877 :	0 878 :	0 879 :	0 880 :	0 881 :	0 882 :	0 883 :	0 884 :	0 885 :	0 886 :	0 887 :	0 888 :	0 889 :	0 890 :	0 891 :	0 892 :	0 893 :	0 894 :	0 895 :	0 896 :	0 897 :	0 898 :	0 899 :	0 900 :	0 901 :	0 902 :	0 903 :	0 904 :	0 905 :	0 906 :	0 907 :	0 908 :	0 909 :	0 910 :	0 911 :	0 912 :	0 913 :	0 914 :	0 915 :	0 916 :	0 917 :	0 918 :	0 919 :	0 920 :	0 921 :	0 922 :	0 923 :	0 924 :	0 925 :	0 926 :	0 927 :	0 928 :	0 929 :	0 930 :	0 931 :	0 932 :	0 933 :	0 934 :	0 935 :	0 936 :	0 937 :	0 938 :	0 939 :	0 940 :	0 941 :	0 942 :	0 943 :	0 944 :	0 945 :	0 946 :	0 947 :	0 948 :	0 949 :	0 950 :	0 951 :	0 952 :	0 953 :	0 954 :	0 955 :	0 956 :	0 957 :	0 958 :	0 959 :	0 960 :	0 961 :	0 962 :	0 963 :	0 964 :	0 965 :	0 966 :	0 967 :	0 968 :	0 969 :	0 970 :	0 971 :	0 972 :	0 973 :	0 974 :	0 975 :	0 976 :	0 977 :	0 978 :	0 979 :	0 980 :	0 981 :	0 982 :	0 983 :	0 984 :	0 985 :	0 986 :	0 987 :	0 988 :	0 989 :	0 990 :	0 991 :	0 992 :	0 993 :	0 994 :	0 995 :	0 996 :	0 997 :	0 998 :	0 999 :	1000 :	1001 :	1002 :	1003 :	1004 :	1005 :	1006 :	1007 :	1008 :	1009 :	1010 :	1011 :	1012 :	1013 :	1014 :	1015 :	1016 :	1017 :	1018 :	1019 :	1020 :	1021 :	1022 :	1023 :	1024 :	1025 :	1026 :	1027 :	1028 :	1029 :	1030 :	1031 :	1032 :	1033 :	1034 :	1035 :	1036 :	1037 :	1038 :	1039 :	1040 :	1041 :	1042 :	1043 :	1044 :	1045 :	1046 :	1047 :	1048 :	1049 :	1050 :	1051 :	1052 :	1053 :	1054 :	1055 :	1056 :	1057 :	1058 :	1059 :	1060 :	1061 :	1062 :	1063 :	1064 :	1065 :	1066 :	1067 :	1068 :	1069 :	1070 :	1071 :	1072 :	1073 :	1074 :	1075 :	1076 :	1077 :	1078 :	1079 :	1080 :	1081 :	1082 :	1083 :	1084 :	1085 :	1086 :	1087 :	1088 :	1089 :	1090 :	1091 :	1092 :	1093 :	1094 :	1095 :	1096 :	1097 :	1098 :	1099 :	1100 :	1101 :	1102 :	1103 :	1104 :	1105 :	1106 :	1107 :	1108 :	1109 :	1110 :	1111 :	1112 :	1113 :	1114 :	1115 :	1116 :	1117 :	1118 :	1119 :	1120 :	1121 :	1122 :	1123 :	1124 :	1125 :	1126 :	1127 :	1128 :	1129 :	1130 :	1131 :	1132 :	1133 :	1134 :	1135 :	1136 :	1137 :	1138 :	1139 :	1140 :	1141 :	1142 :	1143 :	1144 :	1145 :	1146 :
-----	--------	--------	--------	--------	--------	--------	--------	--------	--------	--------	--------	--------	--------	--------	--------	--------	--------	--------	--------	--------	--------	--------	--------	--------	--------	--------	--------	--------	--------	--------	--------	--------	--------	--------	--------	--------	--------	--------	--------	--------	--------	--------	--------	--------	--------	--------	--------	--------	--------	--------	--------	--------	--------	--------	--------	--------	--------	--------	--------	--------	--------	--------	--------	--------	--------	--------	--------	--------	--------	--------	--------	--------	--------	--------	--------	--------	--------	--------	--------	--------	--------	--------	--------	--------	--------	--------	--------	--------	--------	---------	---------	---------	---------	---------	---------	---------	---------	---------	---------	---------	---------	---------	---------	---------	---------	---------	---------	---------	---------	---------	---------	---------	---------	---------	---------	---------	---------	---------	---------	---------	---------	---------	---------	---------	---------	---------	---------	---------	---------	---------	---------	---------	---------	---------	---------	---------	---------	---------	---------	---------	---------	---------	---------	---------	---------	---------	---------	---------	---------	---------	---------	---------	---------	---------	---------	---------	---------	---------	---------	---------	---------	---------	---------	---------	---------	---------	---------	---------	---------	---------	---------	---------	---------	---------	---------	---------	---------	---------	---------	---------	---------	---------	---------	---------	---------	---------	---------	---------	---------	---------	---------	---------	---------	---------	---------	---------	---------	---------	---------	---------	---------	---------	---------	---------	---------	---------	---------	---------	---------	---------	---------	---------	---------	---------	---------	---------	---------	---------	---------	---------	---------	---------	---------	---------	---------	---------	---------	---------	---------	---------	---------	---------	---------	---------	---------	---------	---------	---------	---------	---------	---------	---------	---------	---------	---------	---------	---------	---------	---------	---------	---------	---------	---------	---------	---------	---------	---------	---------	---------	---------	---------	---------	---------	---------	---------	---------	---------	---------	---------	---------	---------	---------	---------	---------	---------	---------	---------	---------	---------	---------	---------	---------	---------	---------	---------	---------	---------	---------	---------	---------	---------	---------	---------	---------	---------	---------	---------	---------	---------	---------	---------	---------	---------	---------	---------	---------	---------	---------	---------	---------	---------	---------	---------	---------	---------	---------	---------	---------	---------	---------	---------	---------	---------	---------	---------	---------	---------	---------	---------	---------	---------	---------	---------	---------	---------	---------	---------	---------	---------	---------	---------	---------	---------	---------	---------	---------	---------	---------	---------	---------	---------	---------	---------	---------	---------	---------	---------	---------	---------	---------	---------	---------	---------	---------	---------	---------	---------	---------	---------	---------	---------	---------	---------	---------	---------	---------	---------	---------	---------	---------	---------	---------	---------	---------	---------	---------	---------	---------	---------	---------	---------	---------	---------	---------	---------	---------	---------	---------	---------	---------	---------	---------	---------	---------	---------	---------	---------	---------	---------	---------	---------	---------	---------	---------	---------	---------	---------	---------	---------	---------	---------	---------	---------	---------	---------	---------	---------	---------	---------	---------	---------	---------	---------	---------	---------	---------	---------	---------	---------	---------	---------	---------	---------	---------	---------	---------	---------	---------	---------	---------	---------	---------	---------	---------	---------	---------	---------	---------	---------	---------	---------	---------	---------	---------	---------	---------	---------	---------	---------	---------	---------	---------	---------	---------	---------	---------	---------	---------	---------	---------	---------	---------	---------	---------	---------	---------	---------	---------	---------	---------	---------	---------	---------	---------	---------	---------	---------	---------	---------	---------	---------	---------	---------	---------	---------	---------	---------	---------	---------	---------	---------	---------	---------	---------	---------	---------	---------	---------	---------	---------	---------	---------	---------	---------	---------	---------	---------	---------	---------	---------	---------	---------	---------	---------	---------	---------	---------	---------	---------	---------	---------	---------	---------	---------	---------	---------	---------	---------	---------	---------	---------	---------	---------	---------	---------	---------	---------	---------	---------	---------	---------	---------	---------	---------	---------	---------	---------	---------	---------	---------	---------	---------	---------	---------	---------	---------	---------	---------	---------	---------	---------	---------	---------	---------	---------	---------	---------	---------	---------	---------	---------	---------	---------	---------	---------	---------	---------	---------	---------	---------	---------	---------	---------	---------	---------	---------	---------	---------	---------	---------	---------	---------	---------	---------	---------	---------	---------	---------	---------	---------	---------	---------	---------	---------	---------	---------	---------	---------	---------	---------	---------	---------	---------	---------	---------	---------	---------	---------	---------	---------	---------	---------	---------	---------	---------	---------	---------	---------	---------	---------	---------	---------	---------	---------	---------	---------	---------	---------	---------	---------	---------	---------	---------	---------	---------	---------	---------	---------	---------	---------	---------	---------	---------	---------	---------	---------	---------	---------	---------	---------	---------	---------	---------	---------	---------	---------	---------	---------	---------	---------	---------	---------	---------	---------	---------	---------	---------	---------	---------	---------	---------	---------	---------	---------	---------	---------	---------	---------	---------	---------	---------	---------	---------	---------	---------	---------	---------	---------	---------	---------	---------	---------	---------	---------	---------	---------	---------	---------	---------	---------	---------	---------	---------	---------	---------	---------	---------	---------	---------	---------	---------	---------	---------	---------	---------	---------	---------	---------	---------	---------	---------	---------	---------	---------	---------	---------	---------	---------	---------	---------	---------	---------	---------	---------	---------	---------	---------	---------	---------	---------	---------	---------	---------	---------	---------	---------	---------	---------	---------	---------	---------	---------	---------	---------	---------	---------	---------	---------	---------	---------	---------	---------	---------	---------	---------	---------	---------	---------	---------	---------	---------	---------	---------	---------	---------	---------	---------	---------	---------	---------	---------	---------	---------	---------	---------	---------	---------	---------	---------	---------	---------	---------	---------	---------	---------	---------	---------	---------	---------	---------	---------	---------	---------	---------	---------	---------	---------	---------	---------	---------	---------	---------	---------	---------	---------	---------	---------	---------	---------	---------	---------	---------	---------	---------	---------	---------	---------	---------	---------	---------	---------	---------	---------	---------	---------	---------	---------	---------	---------	---------	---------	---------	---------	---------	---------	---------	---------	---------	---------	---------	---------	---------	---------	---------	---------	---------	---------	---------	---------	---------	---------	---------	---------	---------	---------	---------	---------	---------	---------	---------	---------	---------	---------	---------	---------	---------	---------	---------	---------	---------	---------	---------	---------	---------	---------	---------	---------	---------	---------	---------	---------	---------	---------	---------	---------	---------	---------	---------	---------	---------	---------	---------	---------	---------	---------	---------	---------	---------	---------	---------	---------	---------	---------	---------	---------	---------	---------	---------	---------	---------	---------	---------	---------	---------	---------	---------	---------	---------	---------	---------	---------	---------	---------	---------	---------	---------	---------	---------	---------	---------	---------	---------	---------	---------	---------	---------	---------	---------	---------	---------	---------	---------	---------	---------	---------	---------	---------	---------	---------	--------	--------	--------	--------	--------	--------	--------	--------	--------	--------	--------	--------	--------	--------	--------	--------	--------	--------	--------	--------	--------	--------	--------	--------	--------	--------	--------	--------	--------	--------	--------	--------	--------	--------	--------	--------	--------	--------	--------	--------	--------	--------	--------	--------	--------	--------	--------	--------	--------	--------	--------	--------	--------	--------	--------	--------	--------	--------	--------	--------	--------	--------	--------	--------	--------	--------	--------	--------	--------	--------	--------	--------	--------	--------	--------	--------	--------	--------	--------	--------	--------	--------	--------	--------	--------	--------	--------	--------	--------	--------	--------	--------	--------	--------	--------	--------	--------	--------	--------	--------	--------	--------	--------	--------	--------	--------	--------	--------	--------	--------	--------	--------	--------	--------	--------	--------	--------	--------	--------	--------	--------	--------	--------	--------	--------	--------	--------	--------	--------	--------	--------	--------	--------	--------	--------	--------	--------	--------	--------	--------	--------	--------	--------	--------	--------	--------	--------

TABLE 33.0 (14/01/2014)

MINISTÉRIO DA FAZENDA - ME

RELACÃO DOS TRABALHADORES CONSTANTES NO ARQUIVO SESP
MODALIDADE : "BRANCO"-RECOLHIMENTO AO FGTS E DECLARAÇÃO À PREVIDÊNCIA

DATA: 30/10/2014
HORA: 11:06:08
PAGE: 0015/0023

858300000661 585701801418 107574200004 460365100012

08	FEA: 507	OUTRAS ENT: 0079	SIMPLES: 1	RAT: 3,0
PIS/PASEP/CI				
BASE CÂL 13º SAL PREV SOC		ADMISSÃO CAT OCOR DATA		
BASE CÂL PREV SOCIAL		CONTRIB SEG DEVIDA		

INSCRIÇÃO: 04.603.651/0001-27
FAP: 0,50 PAT AJUSTADO: 1,50
INSCRIÇÃO: 514422/15675

VICENTE FRANCISCO DE BELEM
1.472, 90

00'0

127.93551.40-8
0,0007/02/2014 01
132,56

117, 84

07170
0,00[illegible]

AUTENTICAÇÃO

AUTENTICIDADE
Confere com a original que me foi apresentada do
que dou fé.

AMV39862
R\$ 2.30



Selo de Controle Digital

da verdade

Em testemunho: _____

Claudio da Conceição Caldeira
Criada em 14 de novembro de 2014

Cuiabá, 18 de novembro de 1930. Cod. Ser. 55 Cod. Estado de Mato Grosso.

Poder Judiciário do Estado do Rio de Janeiro
<http://www.fjmt.jus.br/seios>

LEANDRO VENTURIN NUNES
1507546510-8

CRG: 1372072 SSP/SP

RG: 30.0/1

TOTAIS DA EMPRESA/TOMADOR

21-286, 38

0,00

D,00

1.658,13

1.702,89

0.00

RELAÇÃO DOS TRABALHADORES CONSTANTES NO ARQUIVO SEFIP

RESUMO DO FECHAMENTO - TOMADOR DE SERVIÇOS/OSPA

MODALIDADE : "BRANCO" - RECOLHIMENTO AO FGTS E DECLARAÇÃO À PREVIDÊNCIA

858300000661 585701801418 107574200804 461365100012

EMPRESA: TIRANTE CONSTRUTORA E CONSUL LTDA
 COMP: 10/2014 COD REC: 155 COD GPS: 2208
 TOMADOR/OSPA: EE NOVA ACORIZAL
 LOGRADOURO: RUA BARÃO DE MELGACO
 CIDADE: CUIABA
 UF: MT
 CEP: 78020-800
 BAIRRO: CENTRO SUL
 CNAB PREPONDERANTE 4299599
 CNAB: 4299599
 N° ARQUIVO: LPID6VW1360000-6
 INSCRIÇÃO: 04.603.651/0001-27
 FAP: 0,50 RAT ATUANDO: 1,50
 INSCRIÇÃO: 51.222/15675
 PPAS: 507
 OUTRAS ENT: 0079
 SIMILES: 1
 RAT: 3,0
 N° DE CONTROLE: GH8N73T5MTC0000-4

CAT	QUANT	REMUNERAÇÃO SEM 13°	REMUNERAÇÃO 13°	BASE CÁL PREV SOC	BASE CÁL 13° PREV SOC
01	16	21.286,38	0,00	21.286,38	0,00
TOTAIS:	16	21.286,38	0,00	21.286,38	0,00

TABULADO E REGISTRO DE TÍTULOS NOTARIAIS E REGISTROS JUDICIAIS
 de acordo com a Lei nº 13.105/2015 e a Lei nº 13.106/2015
 Tabelionato de Notas e Tabelionato de Proxies
 www.primeirooficio.com.br

AUTENTICAÇÃO

Confere com a original que me foi apresentada do que dou fé.

AMV39863
 R\$ 2,30

Selo de Controle Digital

Em testemunho () da verdade

Claudio da Conceição Escriv. Autorizado
 Cuiabá 18 de novembro de 2014
 Poder Judiciário do Estado de Mato Grosso Cod. Serv. 58 Cod
<http://www.jmt.jus.br/seios>

BRUNO NOTARIAL E REGISTRAR
 CUIABÁ - MT

LEANDRO VENTURINI NUNES
 CRC: 16725463/0-8
 RG: 30.615.998-3 SSP/SP

EM BRANCO

MINISTERIO DO TRABALHO E EMPREGO - MTE
CTEP - SEPT 8.40 (20/08/2014) TABELA 33.0 (14/01/2014)

RESUMO DAS INFORMAÇÕES E EVIDÊNCIAS SOBRE CONSTANTES NO REGISTRO SEPT
TOMADOR DE SERVIÇOS/DEPA

DATA: 16/10/2014
HORA: 11:05:06
PAG: 0017/0023

EMPRESA: TIRANTE CONSTRUTORA E CONSULTORIA
CNPJ: 10/2014 CDP REC: 155 COD SPB: 2205
TOMADOR/DEPA: EE NOVA AGRICOLA
LOCALIZACAO: RUA ENANO DE MEGALOX
CIDADE: CUIABA

FEAS: 507 OUTRAS EXT: 0079 SINALS: 1 RAT: 3.6
Nº DE CONTRATO: CHAMT315MC0000-4
UF: MT CEP: 78020-80C BAIRRO: CENTRO SUL
TELEFONE: 0011 3392 6191

Nº ARQUIVO: LP106VW396000-6
INSCRIÇÃO: 04.603.653/0601-27
EAP: 0.50 RAT AUTENTADO: 1.50
INSCRIÇÃO: 512242/15675
CNAE PRINCIPAL: 4298599
CNAE: 4298599

VALOR DE PREV SOC CALCULADO SEPT: 5.633.45 CONTRIB SEGURANÇAS - DEVIDA:
SALARIO FAMILIA: 0.00 RECEITA EVENTO DESP/PATROCINIO:
VALORES PAGOS COOP TRABALHO - SEM ADICIONAL: 0.00 PERC DE ISENÇÃO DE FIA/TROVIA:
VALORES PAGOS COOP TRABALHO - ADIC: 15 ANOS: 0.00 13º SALARIO MATERNIDADE:
VALORES PAGOS COOP TRABALHO - ADIC: 20 ANOS: 0.00 COM PRODUÇÃO IV:
VALORES PAGOS COOP TRABALHO - ADIC: 25 ANOS: 0.00 COM PRODUÇÃO PF:
0.00 VALOR DAS FALTAS EMITIDAS PARA O TOMADOR:

COMPENSAÇÃO PERÍODO INICIAL: 01/2014 PERÍODO FINAL: 08/2014 VALOR SOLICITADO: 1.985.84
VALOR ABATIDO: 1.985.84 VALOR A COMPENSAR: 0.00 VALOR EXCEDENTE AO LIMITE DOS 30%: 55.44

RETENÇÃO (LEI 9.711/99) 0.00 VALOR ABATIDO NELA SEPT: 0.00 VALOR A COMPENSAR/RESTITUIR: 0.00
VALOR INFORMADO: 0.00

BASE DE CÁLCULO APOSENTADORIA ESPECIAL/OCCORRÊNCIA 20 ANOS: 0.00
15 ANOS: 0.00 QUANTIDADE: 25 ANOS: 0.00
QUANTIDADE: 0

QUANTIDADE DE MOVIMENTAÇÕES / CÓDIGOS

H :	0 11 :	0 12 :	0 13 :	0 14 :	0 15 :	0 16 :	0 17 :	0 18 :	0 19 :	0 20 :	0 21 :	0 22 :	0 23 :	0 24 :	0 25 :	0 26 :	0 27 :	0 28 :	0 29 :	0 30 :
M2 :	0 N3 :	0 01 :	0 02 :	0 03 :	0 04 :	0 05 :	0 06 :	0 07 :	0 08 :	0 09 :	0 10 :	0 11 :	0 12 :	0 13 :	0 14 :	0 15 :	0 16 :	0 17 :	0 18 :	0 19 :
03 :	0 04 :	0 05 :	0 06 :	0 07 :	0 08 :	0 09 :	0 10 :	0 11 :	0 12 :	0 13 :	0 14 :	0 15 :	0 16 :	0 17 :	0 18 :	0 19 :	0 20 :	0 21 :	0 22 :	0 23 :
03 :	0 W :	0 X :	0 Y :	0 Z1 :	0 Z2 :	0 Z3 :	0 Z4 :	0 Z5 :	0 Z6 :	0 Z7 :	0 Z8 :	0 Z9 :	0 Z10 :	0 Z11 :	0 Z12 :	0 Z13 :	0 Z14 :	0 Z15 :	0 Z16 :	0 Z17 :

Confere com a original que me foi apresentada do que dou fé.

AUTENTICAÇÃO

AMV398664
R\$ 2,30

Selo de Controle Digital

Em testemunho () da verdade.

Cláudio da Conceição, Escrivão Autorizado

Poder Judiciário do Estado de Mato Grosso do Sul



LEANDRO VENTURINI JUNES
CRC: 157256/110-8
RG: 30.615.993 SSP/SP

EM BRANCO

MINISTÉRIO DO TRABALHO E EMPREGO - MTE
CNPJ - 00.000.000/0001-91 TELEFONE 31.0 114/01/2014

MINISTÉRIO DA FAZENDA - MF

DATA: 20/10/2014
HORAS: 11:06:08
PÁG: 0016/0023

RELATÓRIO DOS TRABALHADORES CONSTATADOS NO ARQUIVO SIME
MODALIDADE: "BRANCO" - RECOLHIMENTO AO PAGO E DECLARAÇÃO À PREVIDÊNCIA

58301000661 58301001413 10757200004 460363100012

EMPRESA: TITANTE CONSTRUTORA E CONSUL LTDA
CNPJ: 16/2014 COD REC: 155 COD GES: 2308
TOMADOR/DEB: ESTACIONAMENTO ASSIMB LEGISLATIVA
NOME TRABALHADOR
PRM SEM 13º SAL
PRAS: 507 OUTRAS ENT: 0079 SIMPLIS: 1 RAT: 3,0
FIS/PAEF/CI
BASE Cál 13º SAL PREV SOC
CONTRIBIR SEG DEVIDA
ADMISSÃO CAT OCOR DATA/COD MOVIMENTAÇÃO
DEPÓSITO
USO
JAM

AUDREI KEMERIA DE CARVALHO	0,00	123.68458,81-8	03/01/2011	0%	372,92	07102
ALIR NETO DA SILVA	0,00	102.75344,01-6	01/08/2014	01	151,26	05174
ANTONIO ALEXANDRA DE CAMPOS	0,00	125.16933,39-6	04/02/2014	01	105,93	07170
CHARLES ALVES DA SILVA	0,00	108.61793,23-1	16/03/2014	01	116,92	07170
EDSON NATALINO CORREA JUNIOR	0,00	160.18990,99-8	03/01/2014	01	110,92	07170
MAXIMILIANO DA SILVA	0,00	164.72245,62-3	24/07/2013	01	109,32	07170
MAYCON ALVES DA SILVA	0,00	163.93928,15-9	02/05/2014	01	104,52	07170
RACINY CORREA	0,00	165.65523,86-0	10/13/2014	01	71,24	07170
BRUNILDO BATISTA LEITAO	0,00	132.95865,40-9	01/08/2014	01	64,03	07174

TOTAL DA EMPRESA/TOMADOR

0,00

1.284,70

1.108,06

0,00

TESTEMUNHO E REGISTRO DE TÍTULOS DOCUMENTOS E ASSINATURAS
TABELADO Nº 141 - ESCRITÓRIO DE TÍTULOS DOCUMENTOS E ASSINATURAS
Fm. Cuiabá, 141 - ESCRITÓRIO DE TÍTULOS DOCUMENTOS E ASSINATURAS
Fm. Cuiabá, 141 - ESCRITÓRIO DE TÍTULOS DOCUMENTOS E ASSINATURAS
Fm. Cuiabá, 141 - ESCRITÓRIO DE TÍTULOS DOCUMENTOS E ASSINATURAS

AUTENTICAÇÃO

Confere com a original que me foi apresentada do
que dou fé.

AMV39865

R\$ 2,30

Fm. testemunho

Fm. testemunho

Fm. testemunho

Fm. testemunho

Fm. testemunho

Fm. testemunho

Fm. testemunho

Fm. testemunho

Fm. testemunho

Fm. testemunho

Fm. testemunho

Fm. testemunho

Fm. testemunho

MINISTÉRIO DO TRABALHO E EMPREGO - MTE
GFIP - SERIP 8.40 (30/08/2014) TABEIRAS 33.0 (14/01/2014)

MINISTÉRIO DA FAZENDA - MP

DATA: 30/10/2014
HORA: 11:06:08
PÃO: 0019/0023

RELATÓRIO DOS TRABALHADORES CONSTANTES NO ARQUIVO SERIP
RESUMO DO FICAMENTO - TOMADOR DE SERVIÇOS/OBRA
MODALIDADE: "BRANCO"-RECOLTAMENTO AO FGTS E DECLARAÇÃO À PREVIDÊNCIA

858300000661 585701801418 107574200804 460365100012

EMPRESA: TIRANTE CONSTRUCTORA E CONSULT. LTDA
COMP: 10/2014 COD REC: 155 COD GPS: 2208
TOMADOR/OBRA: ESTACIONAMENTO ASSEMB. LEGISLATIVA
LOGRADOURO: RUA BARÃO DE MELGACO
CIDADE: CUIABA

UF: MT

CRP: 78020-800

PAIRO: CENTRO SUL

Nº DE CONTRATO: BIGRGP1870K0000-4

Nº ARQUIVO: LPID6VWm3g60000-6
INSCRIÇÃO: 04.603.651/0001-27
FAP: 0,50 RAT AJUSTADO: 1,50
INSCRIÇÃO: 042238194171

CNAB PREPONENTE 4299599
CNAB: 4299599

CAT	QUANT	REMUNERAÇÃO SEM 13º	REMUNERAÇÃO 13º	BASE CÁL. PREV. SOC	BASE CÁL. 13º PREV. SOC
01	9	13.850,86	0,00	13.850,86	0,00
TOTAIS:	9	13.850,86	0,00	13.850,86	0,00

Confere com a original que me foi apresentada de que dou fé.

AMV39866

R\$ 2,30

Selo de Confirmação Digital

de verdade

Em testemunho (

Claudio da Conceição-Estev. Autorizado

Cuiabá, 18 de novembro de 2014

Poder Judiciário do Estado de Mato Grosso Cod. Serv. 58 Cod

http://www.tjmt.jus.br/selos



LEANDRO VENTURIN NUNES

CRC: 19P25465110-8

RG: 30.616.998-3 SSP/SP

RESUMO DAS INFORMAÇÕES À PREVIDÊNCIA SOCIAL CONSTANTES NO ATUAL CONTRATO DE TRABALHO

EMPRESA: TIRANTE CONSTRUTORA E CONSULTORIA LTDA
CNPJ: 10/2014 COD REC: 155 COD GPS: 2208
TOMADOR/GERENTE: ESTABELECIMENTO ASSIMILADO LEGISLATIVO
LOGRADOURO: RUA BARÃO DE MELGACO
CIDADE: CUIABA
UF: MT CEP: 78020-800 TELEFONE: 08/2014

VALOR DEV PREV SOC CALCULADO SEFIP: 4.385,48
SALÁRIO FAMILIAR: 0,00
SALÁRIO MATERNIDADE: 0,00
VALORES PAGOS COOP TRABALHO - SEM ADICIONAL: 0,00
VALORES PAGOS COOP TRABALHO - ADIC. 15 ANOS: 0,00
VALORES PAGOS COOP TRABALHO - ADIC. 20 ANOS: 0,00
VALORES PAGOS COOP TRABALHO - ADIC. 25 ANOS: 0,00
VALOR DAS FOLHAS: 0,00

COMPENSAÇÃO
PERÍODO INICIAL: 04/2014 PERÍODO FINAL: 04/2014
VALOR ABATIDO: 680,57 VALOR A COMPENSAR: 0,00
RETENÇÃO (LEI 9.711/98)
VALOR INFORMADO: 0,00
BASE DE CÁLCULO APOSENTADORIA ESPECIAL/OCORRÊNCIA
15 ANOS: 0,00
QUANTIDADE: 20 ANOS
QUANTIDADE: 0,00

QUANTIDADE DE MOVIMENTAÇÕES / CÓDIGOS
H: 0 11: 0 12: 0 13: 0 14: 0 15: 0 16: 0 17: 0 18: 0 19: 0 20: 0 21: 0 22: 0 23: 0 24: 0 25: 0 26: 0 27: 0 28: 0 29: 0 30: 0 31: 0 32: 0 33: 0 34: 0 35: 0 36: 0 37: 0 38: 0 39: 0 40: 0 41: 0 42: 0 43: 0 44: 0 45: 0 46: 0 47: 0 48: 0 49: 0 50: 0 51: 0 52: 0 53: 0 54: 0 55: 0 56: 0 57: 0 58: 0 59: 0 60: 0 61: 0 62: 0 63: 0 64: 0 65: 0 66: 0 67: 0 68: 0 69: 0 70: 0 71: 0 72: 0 73: 0 74: 0 75: 0 76: 0 77: 0 78: 0 79: 0 80: 0 81: 0 82: 0 83: 0 84: 0 85: 0 86: 0 87: 0 88: 0 89: 0 90: 0 91: 0 92: 0 93: 0 94: 0 95: 0 96: 0 97: 0 98: 0 99: 0

Confere com a original que me foi apresentada de que dou fé.
AMV39867 R\$ 2,30
Em testemunho () da verdade
Cuiabá, 18 de novembro de 2014
Poder Judiciário do Estado de Mato Grosso, Cod. Serv. 58 Cod



RELAÇÃO DOS TRABALHADORES CONSTANTES NO ARQUIVO SEFIP
RESUMO DO FECHAMENTO - EMPRESA

858300000661 545701801418 107574200804 460365100012

EMPRESA: TIRANTE CONSTRUTORA E CONSTR. LTDA
COMP: 10/2014 COD REC: 155 COD GPS:
TOMADOR/OBRA:

Nº DE CONTROLE: B96KVPKUN00000-9
FPAS: 507 OUTRAS FANT: 0079 SIMPLES: 1 RAT: 3.0

Nº ARQUIVO: LP1D6VW360000-6
INSCRIÇÃO: 04.603.651/0001-27
PAP: 0,50 PAT AJUSTADO: 1,50
INSCRIÇÃO:

LOGRADOURO: RUA BARÃO DE MELGACO
CIDADE: CUIABÁ

UF: MT

CEP: 78020-800

BAIRRO: CENTRO SUL

CNAE PREPONDERANTE: 4299599
CNAE: 4299599

CAT	QUANT	REMUNERAÇÃO SEM 13º	REMUNERAÇÃO 13º	BASE CÁL PREV SOC	BASE CÁL 13º PREV SOC
01	53	81.472,94	2.660,45	81.472,94	2.660,45
11	2	1.448,00	0,00	1.448,00	0,00
TOTAIS:	55	82.920,94	2.660,45	82.920,94	2.660,45

Confere com a original que me foi apresentada do que dou fé.

AUTENTICAÇÃO

AMV39868
R\$ 2,30



Em testemunho () da verdade.

Claudio de Cangelaco-Escritor Autorizado

Cuiabá, 18 de novembro de 2014

Poder Judiciário do Estado de Mato Grosso Cod Serv: 58 Cod
http://www.tjmt.jus.br/seios



LEANDRO VIEIRA RIN NUNES

ERC: 15P25405110-8

RG: 30.875.998-3 SSP/SP

RELATÓRIO DOS TRABALHADORES CONTRIBUÍDO NO MÊS DE SETEMBRO
 RESUMO DO PROGRAMA - EMPREGO

PGTS

058300000661 565701801413 167572200804 46035100012

EMPRESA: TIENANTE CONSTRUTORA E CONSTR. LTDA
 COME: 10/2014 600 ERI:155 COD QTS:
 TOMAÇÃO/OPRA:
 LOGRADOURO: RUA BARÃO DE VELAZCO
 CIDADE: CUIABÁ

Nº DE CONTRATO: E084VSP000000-9
 EPAS: 507 OUTRAS EXT: 0079 SIMPLES: 1 RNT: 3,1

Nº APLICATIVO: LEFEEVW396000-6
 INSCRIÇÃO: 04.603.651/0001-27
 PAT: 0,50 PAT AJUSTADO: 3,50
 INSCRIÇÃO:

UF: MT CEP: 78020-800

BALANÇO: CENTRO SQL

CNAE PREPONERANTE 4239599
 CNAE: 4299593

MORALIDADE: 1º TERMO - RECOLHIMENTO AO FGTS E DECLARAÇÃO À PREVIDÊNCIA

PGTS - 88

REMESSAÇÃO SEM 13º SALÁRIO
 REMISSÃO 13º SALÁRIO

01.216,57
 2.015,63

QUANTIDADE TRABALHADORES

52

MORALIDADE: 1º TERMO - RECOLHIMENTO AO FGTS E À PREVIDÊNCIA

PGTS - 81

REMESSAÇÃO SEM 13º SALÁRIO
 REMISSÃO 13º SALÁRIO

0,00
 0,00

QUANTIDADE TRABALHADORES

0

VALORES DO FGTS

DATA DE RECOLHIMENTO MTE: 07/11/2014

DEPÓSITO FGTS 6.658,57

ENCARGOS FGTS 0,00

CONTRIB. SOCIAL 0,00

ENCARGOS CONTRIB. SOCIAL 0,00

TOTAL RECOLHER 6.658,57

AUTENTICAÇÃO

Confere com a original que me foi apresentada do
 que dou fé.

AMV39869
 R\$ 2,30



Em testemunho () da verdade.

Claudio da Conceição-Escrit. Autorizado
 Cuiabá, 18 de novembro de 2014
 Poder Judiciário do Estado de Mato Grosso. Cod. Serv. 58 Cód.
 http://www.tjmt.jus.br/sis



LEANDRO VENTURINI NUNES
 CRC: 1672545/10-8
 RG: 30.515.998-3 SSP/SP

PRIMEIRAS INFORMAÇÕES À PREVIDÊNCIA SOBRE CONDIÇÕES NO REGISTRO SEPT

EMERGEN: TITANTE CONSTRUÇÃO E CONSTRUÇÃO
 COM: 10/2014 COD REC: 155 COD CTS: 1
 N° DE CONTRATO: 1397330000000-2
 Nº ARQUIVO: L1165VW196000-6
 INSCRIÇÃO: 06.603.651/0001-27
 PAPP: 0,50 PAT AUTOPRO: 1,30
 INSCRIÇÃO:
 CARGA PRECONIZANTE 4233559
 CARGA: 4233559

LOGRADOURO: RUA BARÃO DE MELACCO
 CIDADE: CUIABÁ UF: MT CEP: 78600-000 TELEFONE: 0011 3392 5191
 REGISTRO: CENTRO SUL
 VALOR DEB PREV SOC CALCULADO SEPT: 22.725,84 CONTRA SEGURADOS - DEVIDA:
 SALÁRIO FAMILIAR: 0,00 EXCETO EVENTO DESF/PATROCÍNIO:
 VALORES PAGOS OCUP TRABALHADO - SEM ADICIONAIS: 162,00 EXCETO DESF/PATROCÍNIO:
 VALORES PAGOS OCUP TRABALHADO - ADIC. 15 ANOS: 0,00 11° ANO DE MATERNIDADE:
 VALORES PAGOS OCUP TRABALHADO - ADIC. 20 ANOS: 0,00 09° ANO DE MATERNIDADE:
 VALORES PAGOS OCUP TRABALHADO - ADIC. 25 ANOS: 0,00 04° ANO DE MATERNIDADE:
 VALORES PAGOS OCUP TRABALHADO - ADIC. 25 ANOS: 0,04 VALOR DAS PATRIMÔNIAS PAGAS PARA O TOMADOR:

COMPENSAÇÃO
 PERÍODO INICIAL: 7.968,01 PERÍODO FINAL: 7.968,01
 VALOR ABATIDO: 0,00 VALOR EXCEDENTE AO LIMITE DOS 30%: 835,06

RESERVAÇÃO (Lei 9.711/98)
 VALOR INFORMADO: 0,00 VALOR ABATIDO PARA SEPT: 0,00 VALOR A COMPENSAR/RESFUTIR: 0,00

BASE DE CÁLCULO APOSENTADORIA ESPERANÇADA/OCORRÊNCIA
 15 ANOS: 0,00 20 ANOS: 0,00 25 ANOS: 0,00
 QUANTIDADE: 0 QUANTIDADE: 0 QUANTIDADE: 0

QUANTIDADE DE MOVIMENTAÇÕES / CÓDIGOS											
E:	0 11:	1 12:	0 13:	0 14:	0 15:	1 16:	0 17:	0 18:	0 19:	0 20:	0
N2:	0 21:	0 22:	0 23:	0 24:	0 25:	0 26:	0 27:	0 28:	0 29:	0 30:	0
C3:	0 31:	0 32:	0 33:	0 34:	0 35:	0 36:	0 37:	0 38:	0 39:	0 40:	0
V3:	0 41:	0 42:	0 43:	0 44:	0 45:	0 46:	0 47:	0 48:	0 49:	0 50:	0

LEANDRO VERRIN LUNES
 CRC: 18065465-1/0-8
 RG: 30.615.998-3 SSP/SP

Confere com a original que me foi apresentada do que dou fé.

AMV39870
 RS 2.30

Selo de Controle Digital

Em testemunho () da verdade

Claudio da Conceição - Escrivão Autorizado
 Cuiabá, 8 de novembro de 2014
 Poder Judiciário do Estado de Mato Grosso Cod. Serv. 58 Cei

http://www.fim-jus.br/seios



CONECTIVIDADE SOCIAL

Protocolo de Envio de Arquivos

Prezado cliente TIRANTE CONSTRUTORA E CONSULTORIA LTDA EPP:0460385.

Seu arquivo LP1D6Vvm3g600006.zip foi armazenado na Caixa Econômica Federal em 30/10/2014 às 15:05:57.

O número do Protocolo de Envio deste arquivo é: C3E2D840D9D1D7F2404040404040CDB72E2B604A714.

Este protocolo é sua garantia de que o arquivo foi devidamente recebido e armazenado para processamento pela Caixa Econômica Federal.

Havendo ocorrências impeditivas no processamento do arquivo, será enviada uma nota explicativa para a sua caixa postal no Conectividade Social contendo a(s) ocorrência(s) encontrada(s) e as ações necessárias para a solução.

Informações Complementares:

Transmissor: NUNES CONSULTORIA & NEGOCIOS LTDA ME:28865067888
Inscrição Transmissor: 10.401.829/0001-50

Responsável: TIRANTE CONSTRUTORA E CONSULTORIA
Inscrição Responsável: 04.603.651/0001-27
Competência: 10/2014
NRA: LP1D6Vvm3g600006
Base de Processamento: SP - São Paulo
Código de Recolhimento: 155
Contato: LEANDRO NUNES
Telefone: 001133926191

Atenção: Este Protocolo de Envio de Arquivos não garante a legitimidade do conteúdo das informações.

TADELIANO & REGISTRO DE TÍTULOS DOCUMENTOS E SERVIÇOS JURÍDICAS
Av. Getúlio Vargas, 141 - Centro - Curitiba - PR - CEP: 81250-000 - Fone: (41) 3333-0000 - Fax: (41) 3333-0004
Tadeo@tadeo.com.br - e-mail: registo@tadeo.com.br

AUTENTICAÇÃO

Confere com a original que me foi apresentada do que dou fé.

AMV39871
R\$ 2,30

Selo de Controle Digital

Em testemunho () da verdade.

Claudio da Conceição - Escriv. Autorizado

Curitiba, 18 de novembro de 2014

Poder Judiciário do Estado de Mato Grosso. Cod. Serv. 58 Cod
<http://www.tjmt.jus.br/selos>



LEANDRO VENTURIN NUNES
CRC: 1SP254651/O-8
RG: 30.615.998-3 SSP/SP

FOLHA DE PAGAMENTO

0067-TIRANTE CONSTRUTORA E CONSULTORIA LTDA

C.E.I./C.N.P.J.: 04.803.851/0001-27

R:BARÃO DE MELGAÇO, 2350 - SALA 211 EDIF B - IE:

DEPTO.: 0006 - SETOR: 0000 - SEÇÃO: 0000 - ESTACIONAMENTO ASSEMB. LEGISLATIVA

CEI/CNPJ.: 812238194171 - ENDEREÇO: AV ANDRE ANTONIO MAGGI - CIDADE: CUIABÁ - MT

Hora: 14:44:27

Data: 28/10/2014

Mês: 10/2014

Pág.: 1

Cel. GFIP: 1

LEANDRO VENTURIN NUNES

CRC: SP254651/O-8

RG: 30.515.998-3 SSP/SP

PROVENTOS				DESCONTOS		BASES	
00006	ADEMIR ESMERIA DE CARVALHO	MESTRE DE OBRAS	Adm: 03/01/2011	NDep: 3	SSal: 5.143,73pmMes		
DESCRIÇÃO	REF	VALOR	DESCRIÇÃO	REF	VALOR	DESCRIÇÃO	VALOR
9901 SALÁRIO	30,00	5.143,73	5787 DESC. ALIMENTAÇÃO	1,00	1,30	9910 BASE P/ CÁLCULO INSS	1.411,40
9902 DIÁRIA EXTRA-JORNADA	10,00	216,74	5802 CONTRIB. ASSISTENCIAL	1,00	15,37	9913 BASE INSS DO SEGURADO	1.411,40
9903 DIÁRIA EXTRA-JORNADA		21,96	9901 INSS	11,00	375,25	9914 B. INSS C/ DUPLA VINCULO	0,00
			9903 INSS F.	7,00	53,20	9920 BASE CÁLCULO FGTS	1.411,40
						9950 F.G.T.S.	173,36
						9960 BASE DE CÁLCULO IRRF	1.497,02
9990 TOTAL DE VENCIMENTOS		5.411,40	9990 TOTAL DE DESCONTOS		445,42	9900 VALOR LÍQUIDO	2.965,98

000150	ARI NETO DA SILVA	VIGIA NOTURNO	Adm: 01/08/2014	NDep: 0	SSal: 886,60pmMes		
DESCRIÇÃO	REF	VALOR	DESCRIÇÃO	REF	VALOR	DESCRIÇÃO	VALOR
9901 SALÁRIO	30,00	886,60	5802 CONTRIB. ASSISTENCIAL	1,00	8,87	9910 BASE P/ CÁLCULO INSS	1.390,64
9902 DIÁRIA EXTRA-JORNADA	10,00	245,61	9901 INSS	9,00	370,36	9913 BASE INSS DO SEGURADO	1.390,64
9903 DIÁRIA EXTRA-JORNADA	12,00	125,74				9914 B. INSS C/ DUPLA VINCULO	0,00
9904 DIÁRIA EXTRA-JORNADA		54,72				9920 BASE CÁLCULO FGTS	1.390,64
9905 DIÁRIA EXTRA-JORNADA		19,87				9950 F.G.T.S.	173,28
9906 DIÁRIA EXTRA-JORNADA	12,00	174,12				9960 BASE DE CÁLCULO IRRF	1.750,48

<< CONTINUA >>

000150	ARI NETO DA SILVA	VIGIA NOTURNO	Adm: 01/08/2014	NDep: 0	SSal: 886,60pmMes		
DESCRIÇÃO	REF	VALOR	DESCRIÇÃO	REF	VALOR	DESCRIÇÃO	VALOR
9901 SALÁRIO	30,00	886,60					
9902 DIÁRIA EXTRA-JORNADA	10,00	245,61					
9903 DIÁRIA EXTRA-JORNADA	12,00	125,74					
9904 DIÁRIA EXTRA-JORNADA		54,72					
9905 DIÁRIA EXTRA-JORNADA		19,87					
9906 DIÁRIA EXTRA-JORNADA	12,00	174,12					
9990 TOTAL DE VENCIMENTOS		1.596,84	9990 TOTAL DE DESCONTOS		179,03	9900 VALOR LÍQUIDO	1.311,81

000120	ANTONIO AUGUSTO DE CAMPOS	SERVENTE	Adm: 04/02/2014	NDep: 0	SSal: 886,60pmMes		
DESCRIÇÃO	REF	VALOR	DESCRIÇÃO	REF	VALOR	DESCRIÇÃO	VALOR
9901 SALÁRIO	30,00	886,60	5802 CONTRIB. ASSISTENCIAL	1,00	8,87	9910 BASE P/ CÁLCULO INSS	1.330,60
9902 DIÁRIA EXTRA-JORNADA	10,00	458,00	5787 DESC. ALIMENTAÇÃO	1,00	53,20	9913 BASE INSS DO SEGURADO	1.330,60
9903 DIÁRIA EXTRA-JORNADA			5802 CONTRIB. ASSISTENCIAL	1,00	1,00	9914 B. INSS C/ DUPLA VINCULO	0,00
9904 DIÁRIA EXTRA-JORNADA			9901 INSS	9,00	8,87	9920 BASE CÁLCULO FGTS	1.330,60
9905 DIÁRIA EXTRA-JORNADA						9950 F.G.T.S.	166,42
9906 DIÁRIA EXTRA-JORNADA						9960 BASE DE CÁLCULO IRRF	1.216,31
9990 TOTAL DE VENCIMENTOS		1.336,60	9990 TOTAL DE DESCONTOS		487,36	9900 VALOR LÍQUIDO	849,24

000187	CHARLES ALVES DA SILVA	MEDO OFICIAL	Adm: 18/09/2014	NDep: 0	SSal: 951,90pmMes		
DESCRIÇÃO	REF	VALOR	DESCRIÇÃO	REF	VALOR	DESCRIÇÃO	VALOR
9901 SALÁRIO	30,00	951,90	5802 CONTRIB. ASSISTENCIAL	1,00	300,00	9910 BASE P/ CÁLCULO INSS	1.491,40
9902 DIÁRIA EXTRA-JORNADA	10,00	288,00	5787 DESC. ALIMENTAÇÃO	1,00	32,05	9913 BASE INSS DO SEGURADO	1.491,40
9903 DIÁRIA EXTRA-JORNADA			5802 CONTRIB. ASSISTENCIAL	1,00	37,69	9914 B. INSS C/ DUPLA VINCULO	0,00
9904 DIÁRIA EXTRA-JORNADA			9901 INSS	1,00	1,00	9920 BASE CÁLCULO FGTS	1.491,40
9905 DIÁRIA EXTRA-JORNADA						9950 F.G.T.S.	174,91
9906 DIÁRIA EXTRA-JORNADA						9960 BASE DE CÁLCULO IRRF	1.329,87
9990 TOTAL DE VENCIMENTOS		1.467,90	9990 TOTAL DE DESCONTOS		533,87	9900 VALOR LÍQUIDO	934,03

000140	EDSON NATALINO CORREA JUNIOR	SERVENTE	Adm: 09/03/2014	NDep: 0	SSal: 886,60pmMes		
DESCRIÇÃO	REF	VALOR	DESCRIÇÃO	REF	VALOR	DESCRIÇÃO	VALOR
9901 SALÁRIO	30,00	886,60	5787 DESC. ALIMENTAÇÃO	1,00	13,74	9910 BASE P/ CÁLCULO INSS	1.386,00
9902 DIÁRIA EXTRA-JORNADA	10,00	88,00	5802 CONTRIB. ASSISTENCIAL	1,00	1,00	9913 BASE INSS DO SEGURADO	1.386,00
9903 DIÁRIA EXTRA-JORNADA						9914 B. INSS C/ DUPLA VINCULO	0,00

TABELAÇÃO E REGISTRO DE TÍTULOS, DOCUMENTOS E PESSOAS JURÍDICAS

Av. Getúlio Vargas, 141 - Cuiabá - MT - Fone: (65) 336-3309 - Fax: (65) 336-3304

www.poderjudicial.mt.gov.br

AUTENTICAÇÃO

Confere com a original que me foi apresentada do que dou fé.

AMY39832
RS 2.30

Em testemunho () da verdade.

Claudio da Conceição Escriv. Autorizado

Cuiabá, 18 de novembro de 2014

Poder Judiciário do Estado de Mato Grosso, Cod. Serv. 58 Cnd

http://www.tjmt.jus.br/seios



FOLHA DE PAGAMENTO

0097-TIRANTE CONSTRUTORA E CONSULTORIA LTDA

C.E.I. / C.N.P.J.: 04.603.851/0001-27

R BARAO DE MELGACO, 2350 - SALA 211 EDIF B - IE:

DEPTO.: 0005 - SETOR: 0000 - SECAO: 0000 - ESTACIONAMENTO ASSEMB. LEGISLATIVA

CEVGNPJ: 512238194171 - ENDEREÇO: AV ANDRE ANTONIO MAGGI - CIDADE: CUIABA - MT

Hora: 14:44:27

Data: 28/10/2014

Mês: 10/2014

Pág.: 2

Cat. GFIP.: 1

PROVENTOS			DESCONTOS			BASES		
000140 ROSOR NATALINO CORREA JUNIOR			SERVENTE			Adm:03/03/2014		
						NDep: 0 \$Sal: \$95,60p/mês		
DESCRIÇÃO	REF	VALOR	DESCRIÇÃO	REF	VALOR	DESCRIÇÃO	VALOR	
			9899 INSS	9,00	134,79	9900 BASE CALCULO FGTS	1.386,60	
						9900 FGTS	110,92	
						9900 BASE DE CALCULO IRRF	1.281,91	
9990 TOTAL DE VENCIMENTOS		1.386,60	9990 TOTAL DE DESCONTOS		187,86	9990 VALOR LIQUIDO	1.198,74	

000142 MARCELO DA SILVA			SERVENTE			Adm:24/07/2013		
						NDep: 0 \$Sal: \$95,60p/mês		
DESCRIÇÃO	REF	VALOR	DESCRIÇÃO	REF	VALOR	DESCRIÇÃO	VALOR	
9899 INSS	30,00	396,60	9899 INSS	6,00	53,20	9900 BASE P. CALCULO INSS	1.386,60	
9899 INSS	480,00	480,00	9899 INSS	1,00	1,00	9900 BASE INSS DO SEGURADO	1.386,60	
			9899 INSS	1,00	8,83	9900 INSS C. DUPLA VINCULO	0,00	
			9899 INSS	9,00	122,34	9900 BASE CALCULO FGTS	1.386,60	
						9900 FGTS	109,02	
						9900 BASE DE CALCULO IRRF	1.233,81	
9990 TOTAL DE VENCIMENTOS		1.386,60	9990 TOTAL DE DESCONTOS		186,06	9990 VALOR LIQUIDO	1.198,54	

000143 MAYCON ALVES DA SILVA			SERVENTE			Adm:02/06/2014		
						NDep: 0 \$Sal: \$95,60p/mês		
DESCRIÇÃO	REF	VALOR	DESCRIÇÃO	REF	VALOR	DESCRIÇÃO	VALOR	
9899 INSS	30,00	396,60	9899 INSS	6,00	53,20	9900 BASE P. CALCULO INSS	1.386,60	
9899 INSS	480,00	480,00	9899 INSS	1,00	1,00	9900 BASE INSS DO SEGURADO	1.386,60	
			9899 INSS	1,00	8,83	9900 INSS C. DUPLA VINCULO	0,00	
			9899 INSS	9,00	122,34	9900 BASE CALCULO FGTS	1.386,60	
						9900 FGTS	104,42	
						9900 BASE DE CALCULO IRRF	1.202,57	
9990 TOTAL DE VENCIMENTOS		1.386,60	9990 TOTAL DE DESCONTOS		467,00	9990 VALOR LIQUIDO	1.919,60	

000150 RACINY CORREA			SERVENTE			Adm:10/10/2014		
						NDep: 0 \$Sal: \$95,60p/mês		
DESCRIÇÃO	REF	VALOR	DESCRIÇÃO	REF	VALOR	DESCRIÇÃO	VALOR	
9899 INSS	21,00	270,60	9899 INSS	6,00	37,24	9900 BASE P. CALCULO INSS	891,62	
9899 INSS	258,00	258,00	9899 INSS	1,00	1,00	9900 BASE INSS DO SEGURADO	891,62	
			9899 INSS	8,00	71,25	9900 INSS C. DUPLA VINCULO	0,00	
						9900 BASE CALCULO FGTS	891,62	
						9900 FGTS	71,24	
						9900 BASE DE CALCULO IRRF	819,37	
9990 TOTAL DE VENCIMENTOS		891,62	9990 TOTAL DE DESCONTOS		189,49	9990 VALOR LIQUIDO	702,13	

000151 RIBALDO BATISTA LEITAO			VIGIA DIURNO			Adm:01/09/2014		
						NDep: 0 \$Sal: \$15,99p/mês		
DESCRIÇÃO	REF	VALOR	DESCRIÇÃO	REF	VALOR	DESCRIÇÃO	VALOR	
9899 INSS	30,00	310,99	9899 INSS	1,00	1,00	9900 BASE P. CALCULO INSS	880,40	
9899 INSS	30,00	184,71	9899 INSS	5,00	44,83	9900 BASE INSS DO SEGURADO	880,40	
						9900 INSS C. DUPLA VINCULO	0,00	
						9900 BASE CALCULO FGTS	880,40	
						9900 FGTS	74,83	
						9900 BASE DE CALCULO IRRF	795,57	
9990 TOTAL DE VENCIMENTOS		800,40	9990 TOTAL DE DESCONTOS		65,05	9990 VALOR LIQUIDO	735,35	

LEANDRO VENTURIN NUNES
CRC: 1525455110-8
RG: 30.515.989-3 SSP/SP

TABULONTO E REGISTRO DE TITULOS DOCUMENTAIS E PESSOAS JURIDICAS
Av. Getulio Vargas, 147 - C. JARDIM - Fone: (066) 3032-4000 Fax: (066) 3032-4004
E-mail: atendimento@mt.jus.br Site: www.mt.jus.br

AUTENTICAÇÃO

Confere com a original que me foi apresentada do
que dou fé.

AMV39833
R\$ 2,30

Selo de Controle Digital

Em testemunho () da verdade.

Claudio da Conceição-Escriv. Autorizado

Cuiabá, 18 de novembro de 2014

Poder Judiciário do Estado de Mato Grosso, Cod. Serv. 58 Cod. 1
http://www.tjmt.jus.br/selos



NUNES CONSULTORIA EMPRESARIAL

TOTAIS DA FOLHA DE PAGAMENTO

0097-TIRANTE CONSTRUTORA E CONSULTORIA LTDA

C.E.I. / C.N.P.J.: 04.603.861/0001-27

R BARAO DE MELGACO, 2350, SALA 211 EDIF B - I.E.:

DEPTO.: 0006 - SETOR: 0000 - SEÇÃO: 0000 - ESTACIONAMENTO ASSEMB. LEGISLATIVA

CEVCPNPL: 512238194171 - ENDEREÇO: AV ANDRE ANTONIO MAGGI - CIDADE: CUIABA - MT

Hora: 14:45:47

Data: 28/10/2014

Mês: 10/2014

Pág.: 3

PROVENTOS			DESCONTOS			BASES	
DESCRIÇÃO	REF	VALOR	DESCRIÇÃO	REF	VALOR	DESCRIÇÃO	VALOR
1001 SALARIO	201,00	2.706,44	301R ADIANTAMENTO		900,00	9500 BASE F. CALCULO DOB	13.850,86
1002 REPERCUSSAO 5%	13,00	350,32	315R CONTRIBUICAO SINDICAL	1,00	22,00	9510 BASE INSS DO SEGURADO	13.850,86
1003 HORAS EXTRA 100%	11,00	122,74	316R DESP. VALE TRANSPORTE	35,00	307,72	9520 BASE CALCULO PIS	13.850,86
1004 D.E. 5 HORAS EXTRA		56,40	318R DESP. ALIMENTACAO	6,00	8,50	9530 P.O.T.S.	1.108,82
1005 D.E. 3 ADICIONAL		11,87	320R CONTR. ASSISTENCIAL	7,00	99,91	9540 BASE DE CALCULO IRRF	12.025,51
1006 ADICIONAL NOTURNO 20%	128,00	134,12	326R T.R.S.S.	80,00	1.294,02		
1007 GRATIFICACAO		3.782,00	327R I.R.R.F.	7,50	53,20		
1008 ADICIONAL PERICULOSIDADE	18,00	45,69					
9990 - TOTAL DE VENCIMENTOS		13.840,56	9990 - TOTAL DE DESCONTOS		2.655,72	9990 - TOTAL LIQUIDO	11.184,84

SFSP: 3,00

Resumo Analítico da GPS do DEPTO.: 0006 - SETOR: 0000 - SEÇÃO: 0000 - ESTACIONAMENTO ASSEMB. LEGISLATIVA

10 - SEGURADOS:	1.284,82	SAL. CONTRIBUIÇÃO:			
11 - EMPREGADOS:	2.977,93	Nº DE EMPREGADOS:	9		
12 - 1% SOBRE TRANSPORTADOR:	0,00	Nº DE ESTAGIÁRIOS:	0		
13 - RETENÇÃO NOTA FISCAL (-):	0,00				
14 - TERCEIROS:	803,35				
15 - DEDUÇÕES FISCAS:	0,00	EMPREGADOS/SAL. MAT.:	13.850,86		0,00
16 - TOTAL LIQUIDO:	5.086,10	EMPREG./AUTONOMO:	0,00	0,00	
		TRANSPORTADOR AUTONOMO:			0,00

PIS SOBRE FOLHA			
EVENTO PARA BASE DE CÁLCULO:	PERCENTUAL PARA CÁLCULO:	0,00 %	VALOR: 0,00

Os valores pagos a título de Salário Família e Maternidade, não podem ser deduzidos dos valores devidos a Terceiros (Outras Entidades) conforme Art. 247 do decreto 3049/96.

TABULATO E REGISTRO DE TÍTULOS DOCUMENTOS E PROVAS JURISDICADAS
Av. Getúlio Vargas, 541 - Cuiabá/MT - Fone: (065) 3252-4603 - FAX: (065) 3252-3554
Tabela/Repositorio: Gloria Alina Pereira (065) 3252-3554
www.primetabulato.com.br - e-mail: primetabulato@primetabulato.com.br

AUTENTICAÇÃO

Confere com a original que me foi apresentada do que dou fé.

AMV39834
RS 230

Selo de Controle Digital

Em testemunho () da verdade

Claudio da Conceicao-Escriv. Autorizado

Cuiabá, 18 de novembro de 2014

Poder Judiciário do Estado de Mato Grosso Cod. Serv. 58 Cod

http://www.tmt.jus.br/selos



LEANDRO VENTURIN NUNES
CRC: 16P254651/O-8
RG: 30.615.999-3 SSP/SP



TIRANTE
CONSTRUTORA

REF: RELAÇÃO DOS EMPREGADOS

- 1 - ADEMIR ESMÉRIA DE CARVALHO
- 2 - AIR NETO DA SILVA
- 3 - ANTONIO AUXILIADORA DE CAMPOS
- 4 - CHARLES ALVES DA SILVA
- 5 - EDSON NATALINO CORRÊA JUNIOR
- 6 - MAXSUEL DA SILVA
- 7 - MAYCON ALVES DA SILVA
- 8 - ROANY CORREA
- 9 - REINALDO BATISTA LEITÃO

CUIABÁ, 18 DE NOVEMBRO DE 2014.

[CNPJ: 04.603.651/0001-27]
TIRANTE CONSTRUTORA E CONSULTORIA LTDA.
Rua Barão de Melgaco, Nº 2350 - Sala 211
Edifício Barão Center - Centro Sul
[CEP 78020-800 - CUIABÁ - MT]

DECLARAÇÃO

TIRANTE CONSTRUTORA E CONSULTORIA LIMITADA - EPP, Sociedade Empresaria Limitada, inscrita no CNPJ/MF nº. 04.603.651/0001-27, estabelecida na Rua Barão do Melgaço nº 2350 Ed. Barão Center sala 211, CEP: 3054-2320, Cuiabá - MT.

Declaramos para os devidos fins que todas as obrigações trabalhistas e sociais de todos os funcionários se encontram regular.

E por ser verdade, firmo a presente.

Cuiabá-MT; 18 de Novembro de 2014.

TIRANTE CONSTRUTORA E CONSULTORIA LIMITADA - EPP

CNPJ: 04.603.651/0001-27
TIRANTE CONSTRUTORA E CONSULTORIA LTDA.
Rua Barão de Melgaço, Nº 2350 - Sala 211
Edifício Barão Center - Centro Sul
CEP 78020-800 - CUIABÁ - MT

