



Tribunal de Contas
Mato Grosso
TRIBUNAL DO CIDADÃO

SECEX DE OBRAS E SERVIÇOS DE ENGENHARIA

Telefones: (65) 3613-7631 / 7632

e-mail: engenharia@tce.mt.gov.br

TCE/MT

Fls. _____

Rub. _____

ANEXO XV

**Processo da 8ª, 9ª e 10ª Medição
(parte 2 de 2)**

MATO GROSSO
ASSEMBLEIA LEGISLATIVA

Nota de Liquidação
PLANEJAMENTO ORÇAMENTO E FINANÇAS
C.N.P.J.: 03.929.049/0001-11
Município: CUIABÁ

Data: 22/01/2015
Nº da Liquidação: 109/15
Ordinário
Processo :

Órgão: 01 - ASSEMBLEIA LEGISLATIVA
Unidade: 01.01 - ASSEMBLEIA LEGISLATIVA
Funcional: 01.031.0145 - Ação Legislativa
Projeto/Atividade: 3.793 - Ampliação e Reforma do Espaço Físico
Elemento: 4.4.90.51.91.00.00.00.0100 - Obras Em Andamento
Cód. Detalham.: 0 - Sem detalhamento das destinações de recursos
Código reduzido: 000007

Número do empenho :	84/15	Liquidações Anteriores:	0,00
Valor do empenho :	4.060.744,60	Valor da liquidação:	3.001.638,31
Valor Anulado:	0,00	Valor Anulado:	0,00
Total (A):	4.060.744,60	Total (B):	3.001.638,31
		Saldo (A - B):	1.059.106,29

Credor: 10021 TIRANTE CONSTRUTORA E CONSULTORIA LTDA.
Endereço: Rua Barão de Melgaço, 2350 Cidade: CENTRO SUL
C.N.P.J.: 04-603-651/0001-27 Inscr.Est./Ident.Prof.: UF: MT

Especificação: 1
Despesa orçamentaria referente a 8ª, 9ª e 10ª medições, origem concorrência pública nº. 04/2013, conforme memorando nº. 032/2015.
NF E Nº 127

Fonte de recursos: Ordinário Total geral : 3.001.638,31

Liquidação
Fica liquidada a importância de 3.001.638,31 (três milhões, um mil seiscentos e trinta e oito reais e trinta e um centavos)

Fundamento legal : Data :
Modal. licitação : Concorrência p/ Compras e Serviços Número : Data : 27/12/2013
Contrato : Data :

Declaro para os devidos fins que o (material/serviço) foi (fornecido/prestado) Responsável Data : 22/01/2015

CLAYTON MAURO CORRÊA FORTES
GERENTE DIVISÃO DE FINANÇAS

WESLEY LUIZ DA SILVA
CONTADOR - CRC/MT 5502/0-8

JOEL EVANGELISTA DOS SANTOS
SECRETARIO ORÇ. E FINANÇAS

DEP. MAURO SAVI
ORDENADOR DE DESPESA



Prefeitura Municipal de Cuiabá
Secretaria Municipal de Fazenda
 Fone: (65) 3317-5600 - <http://www.cuiaba.mt.gov.br/>



Série do Documento
Nota Fiscal de Serviço
Eletrônica - NFS-e

Tirante Construtora e Consultoria Ltda - Epp
Tirante Construtora e Consultoria

Rua Barão de Melgaço, 2350 - SL 211 EDF BARAO CENTER - Centro Sul
 CEP 78080-800- Fone 656243707 -Cuiabá- MT
conta@terra.com.br
 Inscrição Municipal 75839 - CPF/CNPJ 04.603.651/0001-27

Identificação da Nota Fiscal Eletrônica

Natureza da Operação	Data de Emissão da NFS-e	Código de Verificação de Autenticidade	Número da Nota Fiscal
Tributação no município	20/1/2015 10:52:08	A2 CD 3D	127
Número do RPS	Série do RPS	Data de Emissão do RPS	
Consulte a autenticidade deste documento acessando o site: http://cuiaba.issnetonline.com.br/cuiaba/online			

Dados do Tomador de Serviços

CNPJ/CPF	Inscrição Municipal	Razão Social	
03.929.049/0001-11	117156	Assembleia Legislativa do Estado de Mato Grosso	
Endereço	Número	Complemento	Bairro
Avenida Andre Antonio Maggi	0	LOTE 06, SETOR A	Centro Político Administrativo
CEP	Cidade / UF	Telefone	e-mail
78049-065	Cuiabá / MT	(65)3313-6541	henriqueadams@hotmail.com

Descrição dos Serviços

Valor referente à 8ª (Oitava) Medição provisória do contrato 004/2013, Obra Estacionamento Anexo ao Teatro da Assembleia Legislativa do Estado de Mato Grosso-MT.

Banco Caixa

Ag:1496

Op:003

C/C:1224-1

Material: 1.800.982,99

Mão de Obra: 1.200.655,32

ATESTADO

ATESTO que os serviços constantes
nesta Nota foram realizados em conformidade
com o Artigo 63 da Lei 4320/64.

Cuiabá-MT, 20/01/2015

ADILSON MOREIRA DA SILVA
MEMBRO
MATRICULA 25425

MATO GROSSO
ASSEMBLEIA LEGISLATIVA

Nota de Empenho

PLANEJAMENTO ORÇAMENTO E FINANÇAS
C.N.P.J.: 03.929.049/0001-11
Município: CUIABÁ

Data: 14/01/2015
Nº do empenho: 84/15
Ordinário
Processo:

Órgão: 01 - ASSEMBLEIA LEGISLATIVA
Unidade: 01.01 - ASSEMBLEIA LEGISLATIVA
Funcional: 01.031.0145 - Ação Legislativa
Projeto/Atividade: 3.793 -
Elemento: 4.4.90.51.91.00.00.00.0100 - Obras Em Andamento
Cód. Detalham.: 0 - Sem detalhamento das destinações de recursos
Código reduzido: 000007

Dotação Inicial: 7.000.000,00
Suplementações: 0,00
Anulações: 0,00
Total (A): 7.000.000,00

Empenhos anteriores: 2.139.798,48
Valor do empenho: 4.060.744,60
Valor Anulado: 0,00
Total (B): 6.200.543,08
Saldo (A - B): 799.456,92

Credor: 10021 TIRANTE CONSTRUTORA E CONSULTORIA LTDA.
Endereço: Rua Barão de Melgaço, 2350
C.N.P.J.: 04.603.651/0001-27
Banco:

Cidade: CENTRO SUL
Inscr.Est./Ident.Prof.:
Agência:
Conta Corrente:

Fone:
Fax:

UF: MT

Especificação: 1

Despesas orçamentaria referente a 8ª, 9ª e 10ª medições, origem concorrência pública nº. 04/2013, conforme memorando nº. 032/2015.

Fonte de recursos: Ordinário Total geral: 4.060.744,60

Fica empenhada a importância de 4.060.744,60 (quatro milhões, sessenta mil setecentos e quarenta e quatro reais e sessenta centavos)

Fundamento legal:

Modal. licitação: Concorrência p/ Compras e Serviços

Contrato:

Número:

Data: 27/12/2013
Data:
Data:

Encarregado do serviço

Credor

ARCY VENTURA CORREA
RESP. EMISSÃO DE EMPENHO

DEP. MAURO SAVI
ORDENADOR DE DESPESA

JOEL EVANGELISTA DOS SANTOS
SECRETÁRIO ORÇ. E FINANÇAS

NELSON DIVINO DA SILVA
CONTADOR - CRC/MT 5502/0-8

Liquidação

Declaro que o material/serviço foi fornecido/prestado

Responsável



PODER LEGISLATIVO

ASSEMBLÉIA LEGISLATIVA DO ESTADO DE MATO GROSSO

“Missão: Legislar em defesa da sociedade, fiscalizar os atos do Poder Executivo, otimizar as forças internas e envolver a população na busca de soluções para as demandas sociais”.

MEMORANDO 025/SAP/2015

Cuiabá, 20/01/2015

Ao: Exmo.Sr. Dep. Mauro Savi – Ordenador de despesas

Assunto: Encaminhamento de Nota Fiscal

Conforme relatório da Comissão de Acompanhamento e Fiscalização da Obra, encaminho a Vossa Excelência, a Nota Fiscal Eletrônica Nº 127 da Empresa Tirante Construtora e Consultoria Ltda, CNPJ: 04.603.651/0001-27, Inscrição Municipal 75839 endereço Rua Barão de Melgaço, 2350, Sala 211, Edifício Barão Center, Centro Sul, Cuiabá-MT no valor R\$ 3.001.638,31 (Três Milhões, Um Mil, Seiscentos e Trinta e Oito Reais e Trinta e Um Centavos) para as devidas providências.

Atenciosamente

Djalma Ermenegildo
Secretário de Administração e Patrimônio



PODER LEGISLATIVO

ASSEMBLÉIA LEGISLATIVA DO ESTADO DE MATO GROSSO

"Missão: Legistar em defesa da sociedade, fiscalizar os atos do Poder Executivo, otimizar as forças internas e ampliar a interlocução entre os parlamentares e a comunidade"

CUIABÁ, 20 DE JANEIRO DE 2015.

**OBRA: CONSTRUÇÃO DO ESTACIONAMENTO DA ASSEMBLEIA LEGISLATIVA
DO ESTADO DE MATO GROSSO**

EMPRESA: TIRANTE CONSTRUTORA E CONSULTORIA LTDA

CONTRATO Nº 001/2014/SCCC/ALMT

RELATÓRIO REFERENTE A 8ª MEDIÇÃO PROVISÓRIA

A obra se encontra em ritmo normal de trabalho iniciada de acordo com a ordem de serviço nº 005/2014, emitida pela mesa diretora em, 04 de abril de 2014.

A Empresa Tirante Construtora e Consultoria LTDA, está dispondo de todos os cuidados relacionados às normas de segurança do trabalho visto a movimentação de funcionários, visitantes e veículos. Foi providenciada a documentação dos projetos e registros do CREA e CEI e juntos cópias dos recolhimentos previdenciários e certidões pertinentes, portanto cumprindo as exigências do contrato.

Estão incluídos neste relatório, os serviços previstos no cronograma físico /financeiro, em síntese foram realizados:

Demolições e Retiradas (100%), Serviços Preliminares (86%), Movimentação de Terra (100%), Fundação em Sapata/Tubulão (100%), Execução de Emissário de Águas Pluviais (100%), Estrutura Pré-Moldado em Concreto (100%), Estrutura de Concreto Arrimos/Cortina (100%), Impermeabilizações Tratamentos e Drenagem (100%), Alvenaria e Vedações (100%), Esquadrias (100%), Revestimento (100%), Pisos, Rodapés, Soleiras e Peitoris (100%), Instalação Elétrica (100%), Sistema de Iluminação de Emergência (70%), Instalação de Incêndio (90%), Forro (20%), Vidros (50%), Pintura (90%), Guarita de Recepção e Controle do Estacionamento (90%), Serviços Complementares (85%).

Os operários da obra estão devidamente uniformizados e utilizando os equipamentos de segurança obrigatórios, não tendo nenhuma ocorrência até esta data.



PODER LEGISLATIVO

ASSEMBLÉIA LEGISLATIVA DO ESTADO DE MATO GROSSO

"Missão: Legislar em defesa da sociedade, fiscalizar os atos do Poder Executivo, otimizar as forças internas e ampliar a interlocução entre os parlamentares e a comunidade"

Todo andamento da obra está sendo anotados no livro "diário de obras".

Concluímos, verificamos que a obra está sendo executada de acordo com as normas técnicas e previsões contratuais podendo ser referendada a 8ª medição provisória.

O valor total referente à 8ª medição provisória é de R\$ 3.001.638,31 (Três milhões, um mil, seiscentos e trinta e oito reais, e trinta e um centavos).

Pela comissão de Fiscalização – Ato 086/2014 – Mesa Diretora.

Valdenir Rodrigues Benedito
Presidente-Matricula 19240

Engº Mário Kazuo Iwassake
Membro-matricula 33635

Adilson Moreira da Silva
Membro-matricula 25425

Recibo do Sacado

Prefeitura Municipal de Cuiabá

Diretoria de Receitas Mobiliárias - Coordenadoria de Issqn - CNPJ: 03.533.064/0001-46
 Avenida Tenente Coronel Duarte, 1234 - Centro
 78000000 - Cuiabá/MT

Data Emissão	29/01/2015
Nº da Guia de Recolhimento	1402285995
Vencimento	20/02/2015

D.A.M - DOCUMENTO DE ARRECAÇÃO MUNICIPAL

do Social
 embléia Legislativa do Estado de Mato Grosso

Inscrição Municipal
 117156

CPF/CNPJ
 03.929.049/0001-11

Data de ciment	Nº do Lançto.	Descrição	Valor Principal	Correção	Juros	Multa	Total
02/2015	1403528962	Ref. a 1/2015 ISSQN Prest. Serv. Retido	60.032,77	0,00	0,00	0,00	60.032,77
OTA DIGITAL AVULSA SOMENTE SERÁ ENTREGUE S A CONFIRMAÇÃO DA BAIXA BANCÁRIA NO SISTEMA.			60.032,77	0,00	0,00	0,00	60.032,77

ção Mecânica

SIC008431500 050215 030 0051.....60.032,77 0401

Assembléa Legislativa do Estado de Mato Grosso

Insc. Municipal: 117156 - CNPJ: 03.929.049/0001-11

Sistema Nota Control®

Recibo de Retenção do ISSQN

Prestador do Serviço

Nome / Razão Social

Tirante Construtora e Consultoria Ltda - Epp

CPF / CNPJ

04.803.851/0001-27

Insc. Municipal

75839

Data Emissão	Modelo do Documento	Nº Documento	Valor Doc.	Valor Deduc.	Valor Tribut.	Alíquota	Imposto
20/01/2015	NOTA FISCAL DE SERVIÇO ELETRÔNICA - NFS-E	127	3.001.638,31	0,00	1.200.655,32	5,00%	60.032,77

Na qualidade de Responsável Tributário, procedemos à retenção correspondente ao valor do ISSQN (Imposto Sobre Serviços de Qualquer Natureza) conforme demonstrativo acima, a ser recolhido aos cofres da Fazenda Pública do Município.

Cuiabá - MT, 29 de janeiro de 2015.

Assembléa Legislativa do Estado de Mato Grosso

20 4A 5D D2 B8 9B 56 F6 - E4 F7 7B C7 7 E8 9 71 - D B5 E6 C9 FA 12 83 19

Via do Responsável Tributário

Assembléa Legislativa do Estado de Mato Grosso

Insc. Municipal: 117156 - CNPJ: 03.929.049/0001-11

Sistema Nota Control®

Recibo de Retenção do ISSQN

Prestador do Serviço

Nome / Razão Social

Tirante Construtora e Consultoria Ltda - Epp

CPF / CNPJ

04.803.851/0001-27

Insc. Municipal

75839

Data Emissão	Modelo do Documento	Nº Documento	Valor Doc.	Valor Deduc.	Valor Tribut.	Alíquota	Imposto
20/01/2015	NOTA FISCAL DE SERVIÇO ELETRÔNICA - NFS-E	127	3.001.638,31	0,00	1.200.655,32	5,00%	60.032,77

Na qualidade de Responsável Tributário, procedemos à retenção correspondente ao valor do ISSQN (Imposto Sobre Serviços de Qualquer Natureza) conforme demonstrativo acima, a ser recolhido aos cofres da Fazenda Pública do Município.

Cuiabá - MT, 29 de janeiro de 2015.

Assembléa Legislativa do Estado de Mato Grosso

20 4A 5D D2 B8 9B 56 F6 - E4 F7 7B C7 7 E8 9 71 - D B5 E6 C9 FA 12 83 19

Via do Prestador do Serviço

☒**Prefeitura Municipal de Cuiabá**

Diretoria de Receitas Mobiliárias – Coordenadoria do Issqn - CNPJ: 03.533.064/0001-46
Avenida Tenente Coronel Duarte, 1234 - Centro
78000000 - Cuiabá/MT

Data Emissão 29/01/2015

Nº da Guia de Recolhimento 1402285995

Vencimento 20/02/2015

D.A.M - DOCUMENTO DE ARRECADÇÃO MUNICIPALRazão Social
Assembleia Legislativa do Estado de Mato GrossoInscrição Municipal
117156CPF/CNPJ
03.929.049/0001-11

Data de Vencimento	Nº do Lançto.	Descrição	Valor Principal	Correção	Juros	Multa	Total
20/02/2015	1403528962	Ref. a 1/2015 ISSQN Prest. Serv. Retido	60.032,77	0,00	0,00	0,00	60.032,77
A NOTA DIGITAL AVULSA SOMENTE SERÁ ENTREGUE APÓS A CONFIRMAÇÃO DA BAIXA BANCÁRIA NO SISTEMA.			60.032,77	0,00	0,00	0,00	60.032,77

Recibo do Sacado

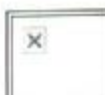

Prefeitura Municipal de Cuiabá

Secretaria de Receitas Mobiliárias - Coordenadoria do Issqn - CNPJ: 03.533.064/0001-46
Avenida Tenente Coronel Duarte, 1234 - Centro
78000000 - Cuiabá/MT

Data Emissão: 29/01/2015
Nº da Guia de Recolhimento: 1402285995
Vencimento: 20/02/2015

D.A.M - DOCUMENTO DE ARRECAÇÃO MUNICIPAL

Razão Social: Assembleia Legislativa do Estado de Mato Grosso
Inscrição Municipal: 117156
CPF/CNPJ: 03.929.949/0001-11

Data de Vencimento	Nº do Lanço	Descrição	Valor Principal	Correção	Juros	Multa	Total
20/02/2015	1403528962	Ref. a 1/2015 ISSQN Prest. Serv. Retido	60.032,77	0,00	0,00	0,00	60.032,77
A NOTA DIGITAL AVULSA SOMENTE SERÁ ENTREGUE APÓS A CONFIRMAÇÃO DA BAIXA BANCÁRIA NO SISTEMA.			60.032,77	0,00	0,00	0,00	60.032,77

Autenticação Mecânica

Corte aqui

BANCO DO BRASIL		001-9		00198.18657 00000.000141 02285.995219 8 63450006003277	
Local de Pagamento Pagável em qualquer banco até o vencimento.				Vencimento 20/02/2015	
Cedente Prefeitura Municipal de Cuiabá Avenida Tenente Coronel Duarte, 1234 - Centro 78000000 - Cuiabá/MT				Agência/Código Cedente 38342/60025-3	
Data do Documento 29/01/2015	Nº do Documento 1402285995	Espécie Doc. RC-CI	Aceite N	Data do Processamento 29/01/2015	Nosso Número 00000001402285995-X
Uso do Banco	Carteira 18	Espécie Moeda R\$	Quantidade	Valor	(=) Valor do Documento 60.032,77
Instruções de Responsabilidade do Cedente NÃO RECEBER APÓS O VENCIMENTO. NÃO PAGÁVEL NOS CORREIOS (ECT).					(-) Desconto
A NOTA DIGITAL AVULSA SOMENTE SERÁ ENTREGUE APÓS A CONFIRMAÇÃO DA BAIXA BANCÁRIA NO SISTEMA.					(-) Outras Deduções / Abatimento
EXIJA NOTA FISCAL DE SERVIÇOS, GANHE PRÊMIOS EM DINHEIRO E DESCONTO NO IPTU. ACESSE O SITE: WWW.NOTAACUIABANA.COM.BR					(+) Mora / Multa / Juros
					(+) Outros Acréscimos
					(=) Valor Cobrado 60.032,77
Sacado Assembleia Legislativa do Estado de Mato Grosso Avenida Andre Antonio Maggi, S/N - Lote 06, Setor A - Centro Político Administrativo 78049065 - Cuiabá/MT					

Autenticação Mecânica - Ficha de Compensação





PODER LEGISLATIVO
ASSEMBLÉIA LEGISLATIVA DO ESTADO DE MATO GROSSO

"Missão: Legislar em defesa da sociedade, fiscalizar os atos do Poder Executivo, otimizar as forças internas e ampliar a interlocução entre os parlamentares e a comunidade"

TERMO DE HOMOLOGAÇÃO

REF.: A 8ª Medição Provisória do Contrato 001/104/SCCC/ALMT

Conforme constam do relatório da comissão de fiscalização contidos no presente processo, a Mesa Diretora homologa e autoriza o pagamento referente a complementação da 8ª medição provisória, à empresa Tirante Construtora e Consultoria LTDA, no valor de R\$ 3.001.638,31 (Três milhões, um mil, seiscentos e trinta e oito reais, e trinta e um centavos).

Cuiabá 20 de janeiro de 2015.

José Geraldo Riva
Presidente

Mauro Savi
Primeiro Secretário



PREFEITURA MUNICIPAL DE CUIABÁ
Secretaria Municipal de Fazenda



ISS.net - Sistema Nota Control

Consulta Autenticidade de Documento Fiscal

Forma de Validação: ☒ Normal ☐ Código de Barras

Emissor: Tirante Construtora e Consultoria Ltda - Epp

Data Emissão: 20/1/2015 10:52:00

Série: Nota Fiscal de Serviço Eletrônica - NFS-e

Nº Documento: 127

Status: DOCUMENTO FISCAL VÁLIDO.

Visualizar: [Visualizar a Nota Fiscal Eletrônica](#)

Sair

Consultar Outr

Ajuda







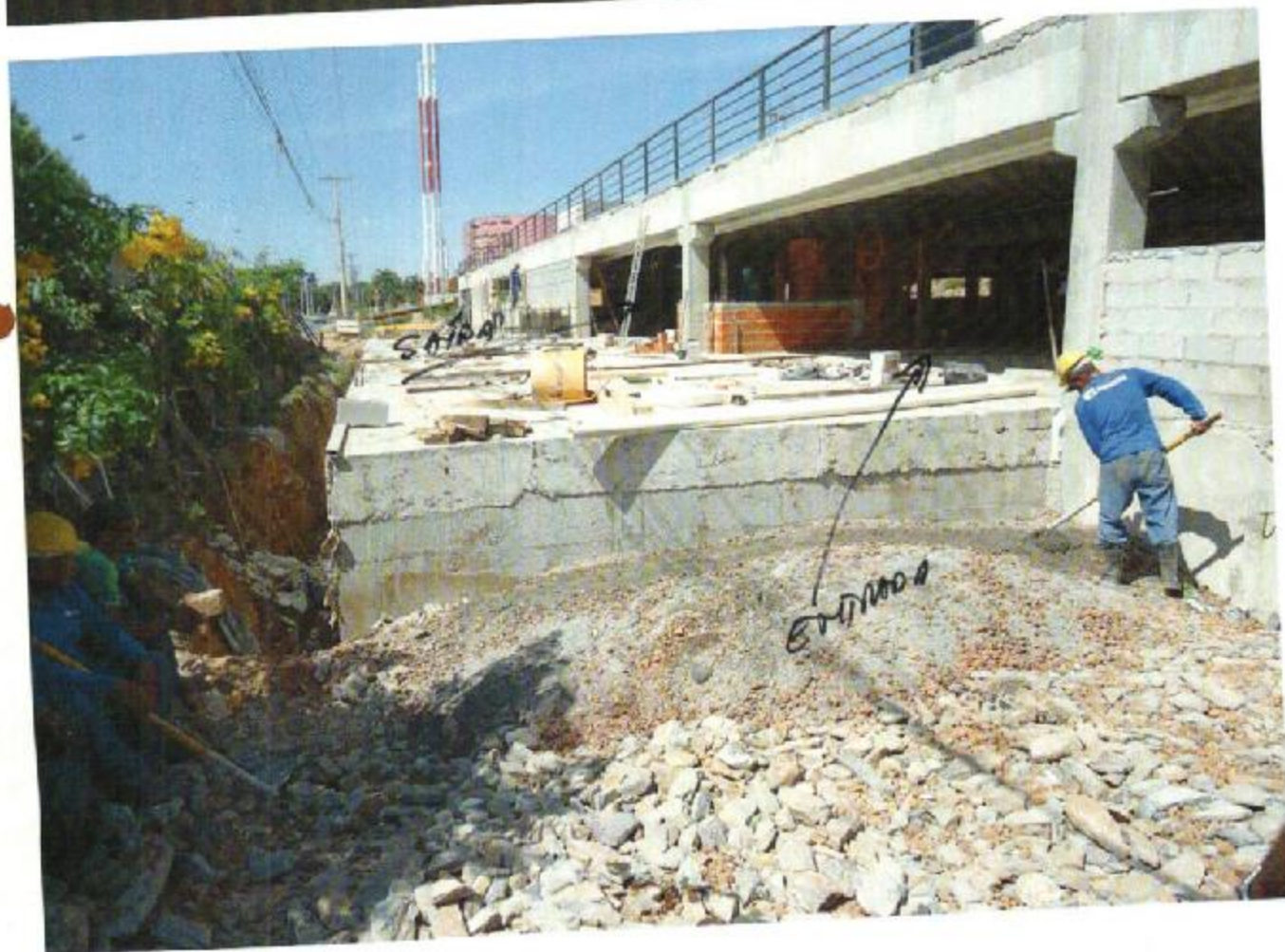

















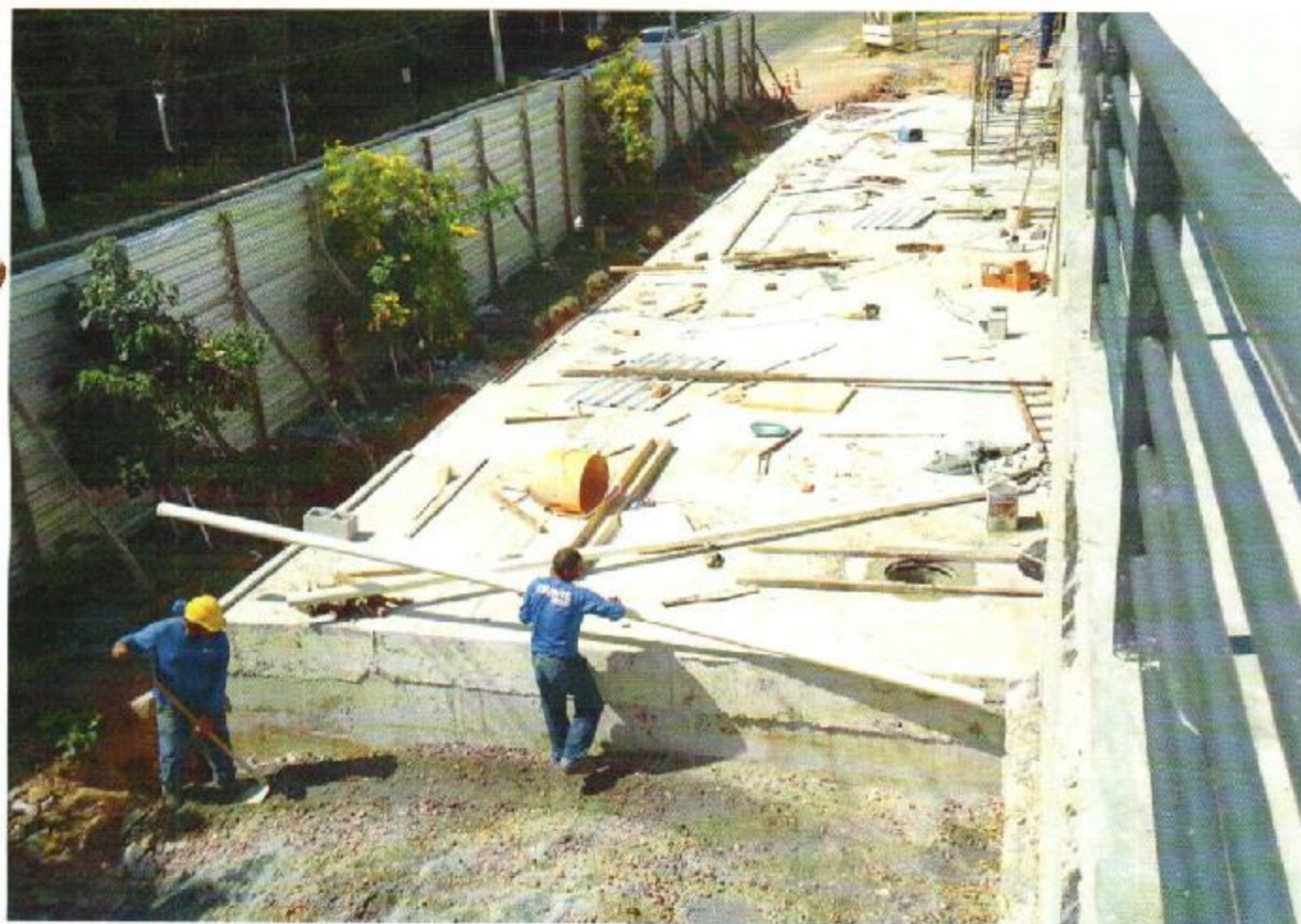
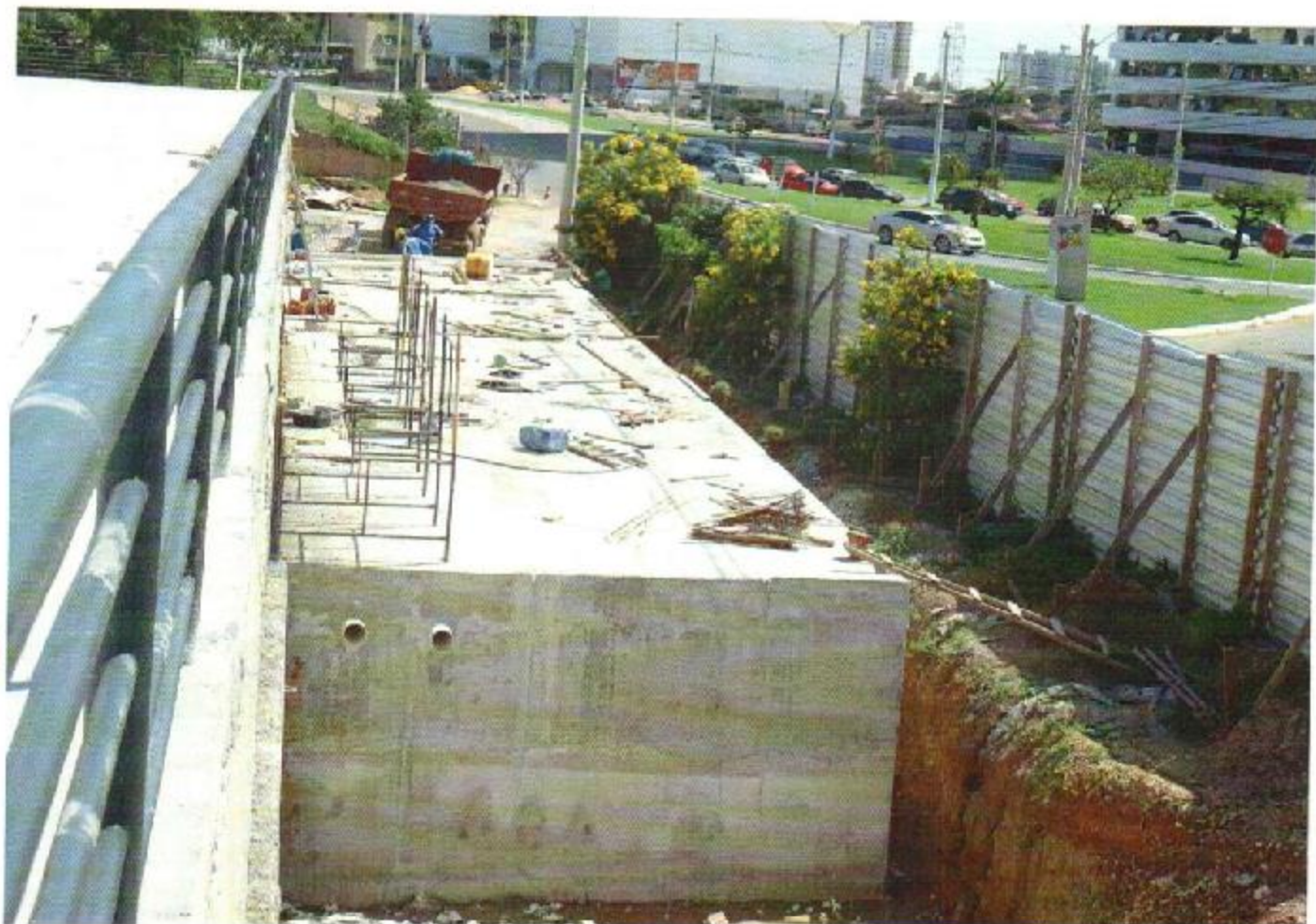

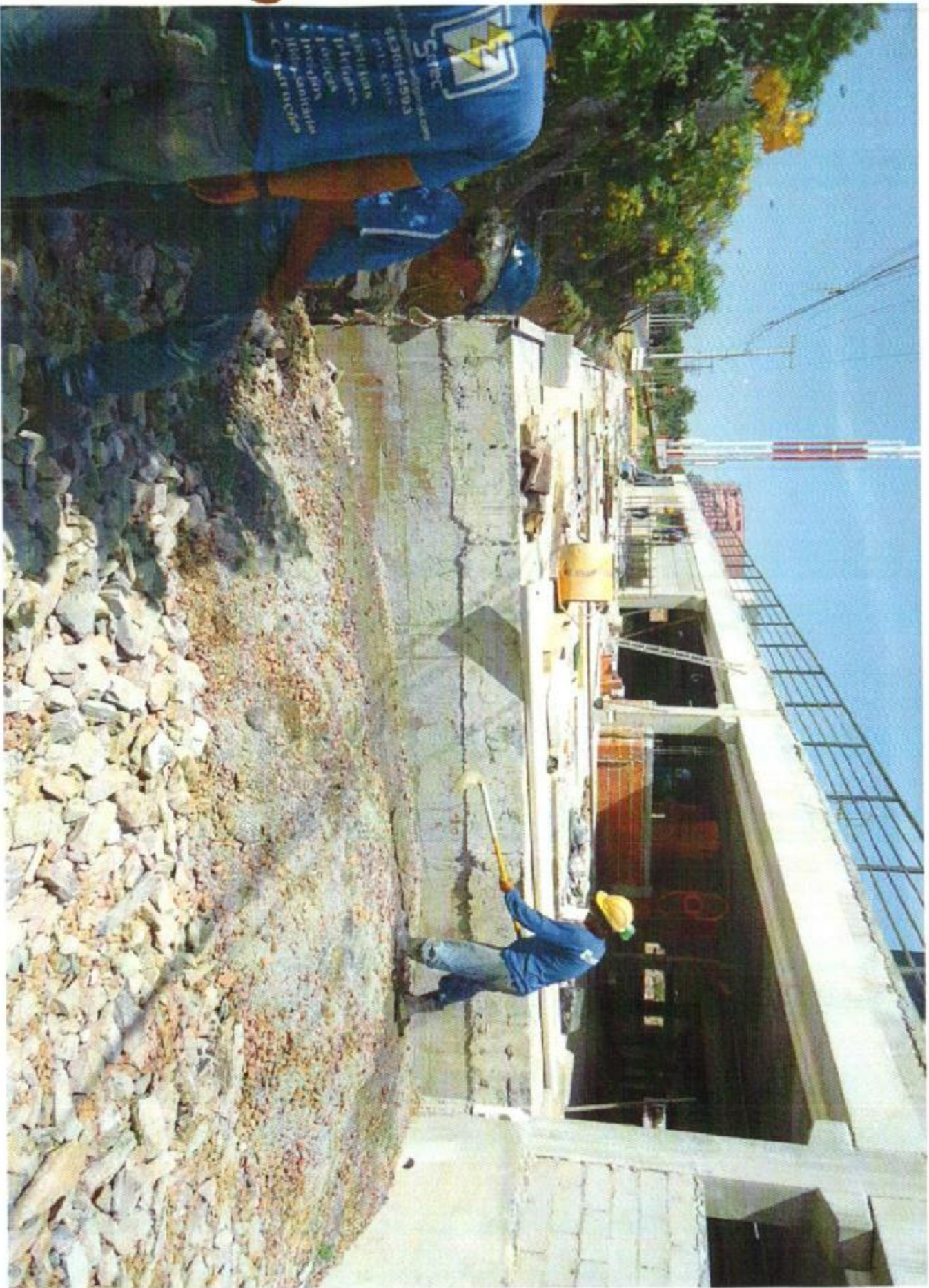

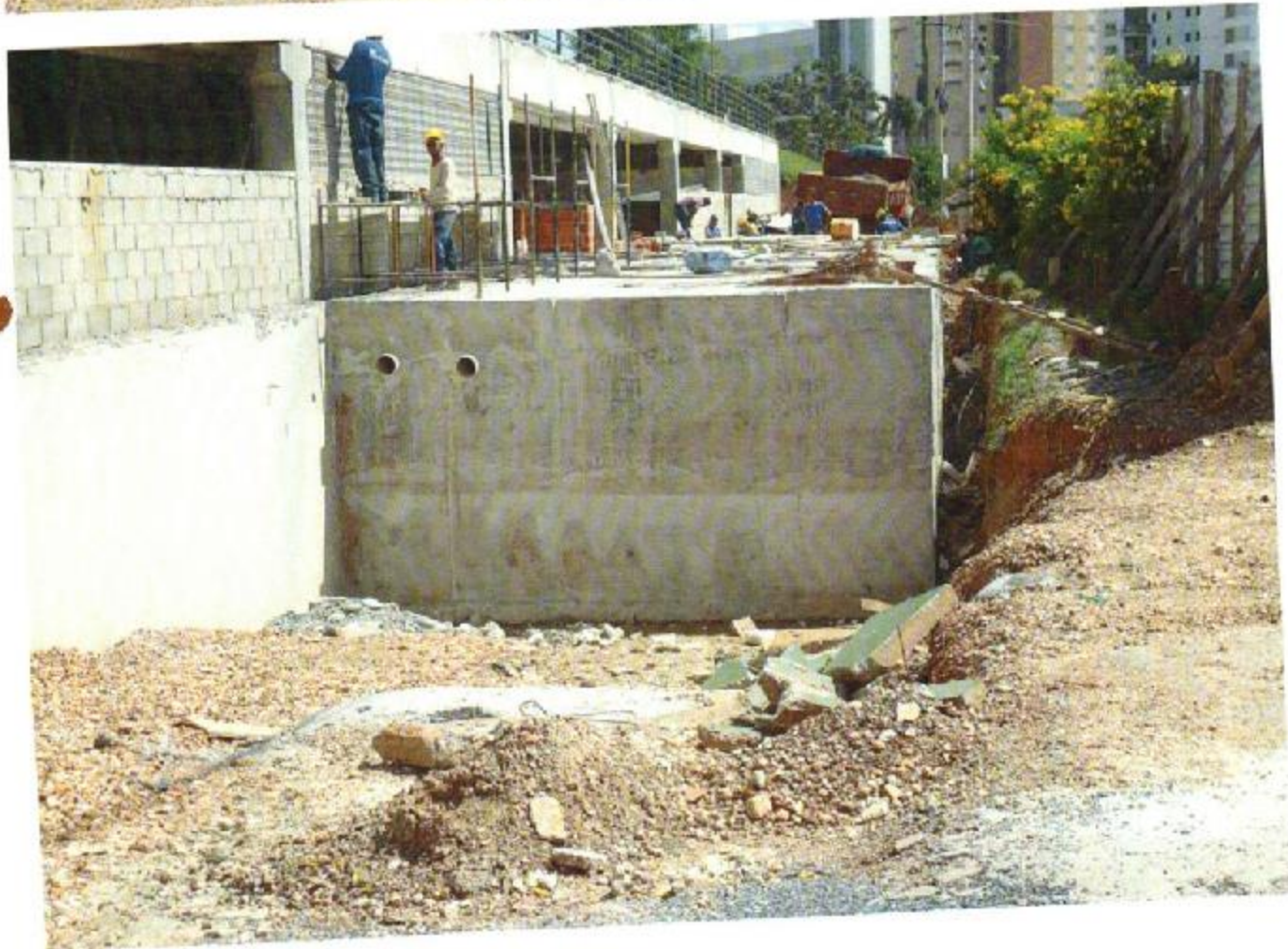



PODER LEGISLATIVO

ASSEMBLÉIA LEGISLATIVA DO ESTADO DE MATO GROSSO

“Missão: Legislar em defesa da sociedade, fiscalizar os atos do Poder Executivo, otimizar as forças internas e envolver a população na busca de soluções para as demandas sociais”.

MEMORANDO Nº 023/SAP/2015

Cuiabá, 19/01/2015

Ao: Superintendente de Gestão de Contratos e Convênios.

Senhor Superintendente,

Solicito a V. Sa. Relatório técnico da Comissão de fiscalização referente a 8ª Medição Provisória do Contrato 004/2013 – Construção do Estacionamento anexo ao Teatro, conforme documentos em anexo.

Atenciosamente

Djalma Ermenegildo
Secretária de Administração e Patrimônio

Cr. Nr. 01/2014
Cuiabá, 15 de janeiro de 2015.

À
ASSEMBLÉIA LEGISLATIVA DO ESTADO DE MATO GROSSO
AVENIDA ANDRÉ ANTONIO MAGGI
ATT.: SECRETARIA DE PATRIMÔNIO

REF.: 8ª (Oitava) Medição Provisória do Contrato nº 004/2013 Construção do Estacionamento anexo ao Teatro da A.L.

Prezado Senhor

Estamos encaminhando à V.Sas. a 8ª (Oitava) Medição Provisória do Contrato nº 004/2013, no valor de R\$3.001.638,31 (Três milhões e um mil e seiscentos e trinta e oito reais e trinta e um centavos), conforme Cronograma Físico-Financeiro em anexo.

Conforme cláusula contratual 4.0 parágrafo 4.3. e demais exigências da Assembleia Legislativa, segue em anexo:

- 1) Certidão Conjunta Negativa de Débito Relativos aos Tributos Federais e à Dívida Ativa da União;
- 2) Certidão Negativa Débito – Secretaria do Estado da Fazenda de ICMS/IPVA;
- 3) CRF – Certificação de Regularidade do FGTS;
- 4) Certidão Negativa de Débitos Relativos as Contribuições Previdenciárias e as de Terceiros;
- 5) Cópia autenticada das guias de recolhimento da contribuição previdenciária, devidamente quitadas;
- 6) Cópia autenticada das guias de recolhimento do FGTS, devidamente quitadas e Relação de Empregados – RE, envolvidos na execução do objeto contratado;
- 7) Cópia autenticada das folhas de salário dos empregados envolvidos na execução do objeto contratado;
- 8) Relação dos Empregados;
- 09) Declaração do empregador, ou do responsável pela gestão ou direção da empresa, dando conta da regular quitação de todos os direitos sociais trabalhistas de seus empregados;
- 10) Certidão Negativa de Débitos Trabalhistas.

Solicitamos que o pagamento referente à medição provisória anexa seja creditado na Agência: 1496 – Conta Corrente: 1224-1 Banco Caixa.

Atenciosamente,

Tirante Construtora e Consultoria Ltda

CNPJ: 04.603.651/0001-27
TIRANTE CONSTRUTORA E CONSULTORIA LTDA
Rua Barão de Melgaço, Nº. 2350 - Sala 211
Edifício Barão Center - Centro Sul
CEP: 78020-800
CUIABÁ MT

Rua Barão de Melgaço, 2.350 Centro - Cuiabá / MT - CNPJ 04.603.651/0001-27

CRONOGRAMA FISICO FINANCEIRO

Obra: CONSTRUÇÃO DO ESTACIONAMENTO DA ASSEMBLEIA LEGISLATIVA DO ESTADO DE MATO GROSSO

Local: CENTRO POLITICO E ADMINISTRATIVO DO ESTADO DE MATO GROSSO

Data: Agosto / 2013

DIAS														
Item	Descrição	Valor do Item	%	30	60	90	120	150	180	210	240	270	300	TOTAL
01	DEMOLIÇÕES /RETIRADAS	71.173,87	0,24%	100,00%										71.173,87
02	SERVIÇOS PRELIMINARES	1.323.226,82	4,46%	34,50%	19,50%	7,00%	7,00%	7,00%	7,00%	7,00%	7,00%	7,00%	7,00%	1.323.226,82
03	MOVIMENTO DE TERRA	1.784.016,04	6,01%											1.784.016,04
04	FUNDAÇÃO EM SAPAT/TUBULÃO	1.442.092,67	4,86%											1.442.092,67
05	EXECUÇÃO DE EMISSARIO DE AGUAS PLUVIAIS	701.721,82	2,35%											701.721,82
06	ESTRUTURA PREMOLDADA EM CONCRETO	12.842.295,27	43,27%	25,00%	25,00%	20,00%	15,00%	10,00%						12.842.295,27
07	ESTRUTURA DE CONCRETO ARRIMOS/CORTIM	2.831.302,72	9,54%											2.831.302,72
08	IMPERMEABILIZAÇÕES TRATAMENTOS E DRENAGEM	2.052.735,72	6,90%											2.052.735,72
09	ALVENARIA E VEDAÇÕES	73.419,40	0,25%											73.419,40
10	ESQUADRIAS	119.711,52	0,40%											119.711,52
11	REVESTIMENTO	411.267,47	1,39%											411.267,47
12	PISOS, RODAPÉS, SOLEIRAS E PETORIS	1.062.655,10	3,60%											1.062.655,10
13	INSTALAÇÃO ELETRICA	537.575,26	1,81%											537.575,26
14	SISTEMA DE ILUMINAÇÃO DE EMERGENCIA	1.980.962,23	6,64%											1.980.962,23
15	INSTALAÇÃO DE INCENDIO	500.645,80	1,69%											500.645,80
16	FORRO	6.032,80	0,02%											6.032,80
17	VIDROS	86.489,04	0,29%											86.489,04
18	PINTURA	848.633,41	2,86%											848.633,41
19	GUARITA DE RECEPÇÃO E CONTROLE DO ESTACIONAMENTO	113.483,12	0,38%											113.483,12
20	SERVIÇOS COMPLEMENTARES	887.558,72	2,99%											887.558,72
	TOTAL DO MÊS	29.677.457,50	100,00%											29.677.457,50
	TOTAL ACUMULADO													



MINISTÉRIO DA FAZENDA
Procuradoria-Geral da Fazenda Nacional
Secretaria da Receita Federal do Brasil

CERTIDÃO CONJUNTA NEGATIVA
DE DÉBITOS RELATIVOS AOS TRIBUTOS FEDERAIS E À DÍVIDA ATIVA DA UNIÃO

Nome: **TIRANTE CONSTRUTORA E CONSULTORIA LTDA - EPP**
CNPJ: **04.603.651/0001-27**

Ressalvado o direito de a Fazenda Nacional cobrar e inscrever quaisquer dívidas de responsabilidade do sujeito passivo acima identificado que vierem a ser apuradas, é certificado que não constam pendências em seu nome, relativas a tributos administrados pela Secretaria da Receita Federal do Brasil (RFB) e a inscrições em Dívida Ativa da União junto à Procuradoria-Geral da Fazenda Nacional (PGFN).

Esta certidão, emitida em nome da matriz e válida para todas as suas filiais, refere-se exclusivamente à situação do sujeito passivo no âmbito da RFB e da PGFN, não abrangendo as contribuições previdenciárias e as contribuições devidas, por lei, a terceiros, inclusive as inscritas em Dívida Ativa do Instituto Nacional do Seguro Social (INSS), objeto de certidão específica.

A aceitação desta certidão está condicionada à verificação de sua autenticidade na Internet, nos endereços <<http://www.receita.fazenda.gov.br>> ou <<http://www.pgfn.fazenda.gov.br>>.

Certidão emitida com base na Portaria Conjunta PGFN/RFB nº 3, de 02/05/2007.

Emitida às 21:10:48 do dia 10/08/2014 <hora e data de Brasília>.

Válida até 06/02/2015.

Código de controle da certidão: **DBFA.11C9.0E47.8AFD**

Certidão emitida gratuitamente.

Atenção: qualquer rasura ou emenda invalidará este documento.

Sistema de Certidão Negativa de Débito

Data: 25/11/2014 - 07:36:58

**CERTIDÃO POSITIVA DE DÉBITOS FISCAIS COM EFEITO DE
CERTIDÃO NEGATIVA Nº: 0013107216**

Finalidade : **Certidão referente ao ICMS/IPVA para Recebimento da Administração Pública**

Data de Emissão: **25/11/2014**

Hora de Emissão: **07:37:01**

Qualificação do Contribuinte:

Endereço: **RUA BARAO DE MELGACO, 2350 CENTRO SUL CUIABA MT**

CNAE : **Outras obras de engenharia civil não especificadas anteriormente**

Certidão fornecida para Inscrição Estadual : **13.382.576-0**

Razão Social : **TIRANTE CONSTRUTORA E CONSULTORIA LIMITADA EPP**

CERTIDÃO POSITIVA COM EFEITO NEGATIVO

CERTIFICAMOS que, consultadas as bases informatizadas e integradas ao sistema de processamento de dados da CND, da Secretaria de Estado de Fazenda, relativamente ao Contribuinte acima indicado, bem como aos seus sócios e demais empresas de cujo capital social aquele ou estes participe(m), até a data e hora em epígrafe, constatamos a(s) ocorrência(s) adiante descritas.

Fica ressalvado o direito de a Fazenda Pública do Estado de Mato Grosso exigir outros valores relativos a tributos estaduais e seus acréscimos legais, mesmo lançados, bem como em razão de posterior lançamento ou apuração, ou decorrentes de inexistência da informação prestada pelo contribuinte ou, ainda, do restabelecimento da exigibilidade do crédito tributário, inclusive quando objeto de NAI e/ou acordo de parcelamento.

OBS. A presente Certidão não alcança débitos fiscais já encaminhados para inscrição em Dívida Ativa, de competência da Procuradoria Geral do Estado, nem o cumprimento de obrigações principais ou acessórias, cujo controle ainda não esteja informatizado ou integrado ao sistema da CND/SEFAZ.

OCORRÊNCIAS QUANTO AO CONTRIBUINTE, RELATIVAMENTE A ACORDOS DE PARCELAMENTO DE DÉBITOS FISCAIS, COM PAGAMENTO EM DIA

QUANTO AOS SÓCIOS, RELATIVAMENTE A ACORDOS DE PARCELAMENTO DE DÉBITOS FISCAIS, COM PAGAMENTO EM DIA

QUANTO A OUTRAS EMPRESAS DE CUJO CAPITAL SOCIAL O CONTRIBUINTE OU OS SEUS SÓCIOS PARTICIPE(M), RELATIVAMENTE A ACORDOS DE PARCELAMENTO DE DÉBITOS FISCAIS, COM PAGAMENTO EM DIA

Fornecimento gratuito, salvo quando a impressão for efetuada por unidade fazendária, mediante requerimento do interessado.

A autenticidade desta Certidão deverá ser confirmada via Internet: www.sefaz.mt.gov.br

Esta Certidão tem validade até **25/12/2014** - Fornecimento Gratuito

Código de Autenticidade : **2TAATTY2LM2922MM**

Sistema de Certidão Negativa de Débito

Data: 25/11/2014 - 07:36:58

**CERTIDÃO POSITIVA DE DÉBITOS FISCAIS COM EFEITO DE
CERTIDÃO NEGATIVA Nº: 0013107216**

Finalidade: Certidão referente ao ICMS/IPVA para Recebimento da Administração
Pública

Data de Emissão: 25/11/2014

Hora de Emissão: 07:37:01

QUANTO AO CONTRIBUÍTE

04.603.651/0001-27 - TIRANTE CONSTRUTORA E CONSULTORIA LIMITADA EPP - Débito Suspenso
Conta Corrente Fiscal

QUANTO A(S) FILIAL(ES) RELATIVAMENTE A PARCELAMENTOS FISCAIS EM DIA E DÉBITOS
SUSPENSOS

Nada Consta

QUANTO AO(S) SÓCIO(S) RELATIVAMENTE A PARCELAMENTOS FISCAIS EM DIA E DÉBITOS
SUSPENSOS

709.714.981-72 - ALAN MARCEL DE BARROS - Débito Suspenso Conta Corrente Fiscal

QUANTO AS PARTICIPAÇÃO(ÕES) RELATIVAMENTE A PARCELAMENTOS FISCAIS EM DIA E DÉBITOS
SUSPENSOS

Nada Consta

QUANTO À PARTICIPAÇÃO(ÕES) DE SÓCIO(S) EM OUTRA(S) EMPRESA(S) RELATIVAMENTE A
PARCELAMENTOS FISCAIS EM DIA E DÉBITOS SUSPENSOS

Nada Consta

A autenticidade desta Certidão deverá ser confirmada via Internet: www.sefaz.mt.gov.br

Esta Certidão tem validade até 25/12/2014 - Fornecimento Gratuito

Código de Autenticidade: 2TAATTT2LM2922MM

Página 2 de 2

Retornar

**Certificado de Regularidade do FGTS - CRF****Inscrição:** 04603651/0001-27**Razão Social:** TIRANTE CONSTRUTORA E CONSULTORIA LTDA**Endereço:** R BARÃO DE MELGACÓ 2350 BARÃO CENTER SL211 / CENTRO SUL
/ CUIABÁ / MT / 78020-800

A Caixa Econômica Federal, no uso da atribuição que lhe confere o Art. 7, da Lei 8.036, de 11 de maio de 1990, certifica que, nesta data, a empresa acima identificada encontra-se em situação regular perante o Fundo de Garantia do Tempo de Serviço - FGTS.

O presente Certificado não servirá de prova contra cobrança de quaisquer débitos referentes a contribuições e/ou encargos devidos, decorrentes das obrigações com o FGTS.

Validade: 05/01/2015 a 03/02/2015**Certificação Número:** 2015010507484537224862

Informação obtida em 14/01/2015, às 10:10:37.

A utilização deste Certificado para os fins previstos em Lei está condicionada à verificação de autenticidade no site da Caixa:
www.caixa.gov.br



MINISTÉRIO DA FAZENDA
Secretaria da Receita Federal do Brasil

CERTIDÃO NEGATIVA
DE DÉBITOS RELATIVOS ÀS CONTRIBUIÇÕES PREVIDENCIÁRIAS
E ÀS DE TERCEIROS

Nº 256352014-88888651
Nome: TIRANTE CONSTRUTORA E CONSULTORIA LTDA
CNPJ: 04.803.651/0001-27

Ressalvado o direito de a Fazenda Nacional cobrar e inscrever quaisquer dívidas de responsabilidade do sujeito passivo acima identificado que vierem a ser apuradas, é certificado que não constam pendências em seu nome relativas a contribuições administradas pela Secretaria da Receita Federal do Brasil (RFB) e a inscrições em Dívida Ativa da União (DAU).

Esta certidão, emitida em nome da matriz e válida para todas as suas filiais, refere-se exclusivamente às contribuições previdenciárias e às contribuições devidas, por lei, a terceiros, inclusive às inscritas em DAU, não abrangendo os demais tributos administrados pela RFB e as demais inscrições em DAU, administradas pela Procuradoria-Geral da Fazenda Nacional (PGFN), objeto de Certidão Conjunta PGFN/RFB.

Esta certidão é válida para as finalidades previstas no art. 47 da Lei nº 8.212 de 24 de julho de 1991, exceto para:

- averbação de obra de construção civil no Registro de Imóveis;
- redução de capital social, transferência de controle de cotas de sociedade limitada e cisão parcial ou transformação de entidade ou de sociedade sociedade empresária simples;
- baixa de firma individual ou de empresário, conforme definido pelo art.931 da Lei nº 10.406, de 10 de Janeiro de 2002 - Código Civil, extinção de entidade ou sociedade empresária ou simples.

A aceitação desta certidão está condicionada à finalidade para a qual foi emitida e à verificação de sua autenticidade na Internet, no endereço < <http://www.receita.fazenda.gov.br> >

Certidão emitida com base na Portaria Conjunta PGFN/RFB nº 01, de 20 de janeiro de 2010.

Emitida em 13/10/2014.
Válida até 11/04/2015.

Certidão emitida gratuitamente.

Atenção: qualquer rasura ou emenda invalidará este documento.



Comprovante de pagamento de Guia da Previdência Social Via Internet Banking CAIXA

Documento pago dentro das condições definidas pela portaria MPAS NR. 375, de 25/01/2001

Nome: TIRANTE CONS E CONS
Conta de débito: 0016 / 003 / 00001803-3

 MINISTÉRIO DA PREVIDÊNCIA E ASSISTÊNCIA SOCIAL - MPAS INSTITUTO NACIONAL DO SEGURO NACIONAL - INSS PREVIDÊNCIA SOCIAL GUIA DA PREVIDÊNCIA SOCIAL - GPS		03- CÓDIGO DE PAGAMENTO	2208
		04- COMPETÊNCIA	12/2014
		05- IDENTIFICADOR	512238194171
		06- VALOR DO INSS	5.773,43
		07-	
		08-	
01- NOME OU RAZÃO SOCIAL/ENDEREÇO/FONE TIRANTE CONSTRUTORA E CONSULTOR BARAO DE MELGACO 2350 65-33222001		09- VALOR DE OUTRAS ENTIDADES	1.075,47
02- VENCIMENTO (Uso Exclusivo INSS)		10- ATM/MULTA E JUROS	0,00
ATENÇÃO É vedada a utilização de GPS para recolhimento de receita de valor inferior estipulado em Resolução publicada pelo INSS. A receita que resultar inferior deverá ser adicionada à contribuição ou importância correspondente nos meses subsequentes, até que o total seja igual ou superior ao valor mínimo fixado.		11- VALOR TOTAL	6.848,90
		12- AUTENTICAÇÃO BANCÁRIA CEFIC 14012015 001600300001803 855500	

Identificação da operação: GPS 12/2014
Data/hora da operação: 14/01/2015 10:58:33

Código da operação: 00855500
Chave de segurança: MQG0ZGGR7L5FYTR2

Operação realizada com sucesso conforme as informações fornecidas pelo cliente.

SAC CAIXA: 0800 726 0101
Pessoas com deficiência auditiva: 0800 726 2492
Ouvidoria: 0800 725 7474
Help Desk CAIXA: 0800 726 0104

PREVIDÊNCIA SOCIAL MINISTÉRIO DA PREVIDÊNCIA SOCIAL - MPS
SECRETARIA DA RECEITA PREVIDENCIÁRIA - SRF
INSTITUTO NACIONAL DO SEGURO SOCIAL - INSS

GUIA DA PREVIDÊNCIA SOCIAL - GPS

1 - NOME OU RAZÃO SOCIAL / ENDEREÇO / TELEFONE
TIRANTE CONSTRUTORA E CONSULTORIA LTDA.
OBRA: ESTACIONAMENTO ASSEMBLÉIA LEGISLATIVA
RUA BARÃO DE MELGAÇO, 2350
CUIABÁ/MT - CEP 78.020-800
(65)3322-2001

2 - VENCIMENTO
(Uso exclusivo do INSS) 20/01/2015

3 - CÓDIGO DE PAGAMENTO 2208

4 - COMPETÊNCIA 12/2014

5 - IDENTIFICADOR 51.223.81941/71

6 - VALOR INSS 5.773,43

7 -

8 -

9 - VALOR DE OUTRAS ENTIDADES 1.075,47

10 - ATM / MULTA E JUROS

11 - TOTAL 6.848,90

12 - AUTENTICAÇÃO BANCÁRIA

ATENÇÃO: É vedada a utilização de GPS para recolhimento de receita de valor inferior ao estipulado em Resolução publicada pela SRP. A receita que resultar valor inferior deverá ser adicionada à contribuição ou importância correspondente nos meses subsequentes, até que o total seja igual ou superior ao valor mínimo fixado.

1ª via SRP

PREVIDÊNCIA SOCIAL MINISTÉRIO DA PREVIDÊNCIA SOCIAL - MPS
SECRETARIA DA RECEITA PREVIDENCIÁRIA - SRF
INSTITUTO NACIONAL DO SEGURO SOCIAL - INSS

GUIA DA PREVIDÊNCIA SOCIAL - GPS

1 - NOME OU RAZÃO SOCIAL / ENDEREÇO / TELEFONE
TIRANTE CONSTRUTORA E CONSULTORIA LTDA.
OBRA: ESTACIONAMENTO ASSEMBLÉIA LEGISLATIVA
RUA BARÃO DE MELGAÇO, 2350
CUIABÁ/MT - CEP 78.020-800
(65)3322-2001

2 - VENCIMENTO
(Uso exclusivo do INSS) 20/01/2015

3 - CÓDIGO DE PAGAMENTO 2208

4 - COMPETÊNCIA 12/2014

5 - IDENTIFICADOR 51.223.81941/71

6 - VALOR INSS 5.773,43

7 -

8 -

9 - VALOR DE OUTRAS ENTIDADES 1.075,47

10 - ATM / MULTA E JUROS

11 - TOTAL 6.848,90

12 - AUTENTICAÇÃO BANCÁRIA

ATENÇÃO: É vedada a utilização de GPS para recolhimento de receita de valor inferior ao estipulado em Resolução publicada pela SRP. A receita que resultar valor inferior deverá ser adicionada à contribuição ou importância correspondente nos meses subsequentes, até que o total seja igual ou superior ao valor mínimo fixado.

2ª via CONTRIBUINTE



Comprovante de recolhimento de FGTS
Via Internet Banking Caixa

Nome: TIRANTE CONS E CONS
Conta de débito: 0016 / 003 / 00001803-3

Representação numérica do código de barras:

858000000810 292301801503 107576200801 460365100012

CNPJ/CEI empresa: 04.603.651/0001-27
Cód. convênio: 0180
Data de validade: 07/01/2015
Competência: 12/2014

Valor recolhido: 8.129,23

Identificação da operação: FGTS TIRANTE CONSTRUTORA

Data/hora da operação: 07/01/2015 13:11:26
Data de Débito: 07/01/2015

Código da operação: 00574400
Chave de Segurança: 62GEKXFP1J8PVZ3E

Operação realizada com sucesso conforme as informações fornecidas pelo cliente.

SAC CAIXA: 0800 726 0101
Pessoas com deficiência auditiva: 0800 726 2492
Ouvidoria: 0800 725 7474
Help Desk CAIXA: 0800 726 0104

FGTS

FUNDO DE GARANTIA DO TEMPO DE SERVIÇO

GFIP - SEFIP 8.40

GRF - GUIA DE RECOLHIMENTO DO FGTS
GERADA EM 06/01/2015 - 08:41:21LEANDRO VENTURIN NUNES
CRC: 1SP254651/O-8
RG: 30.618.998-3 SSP/SP

01 - RAZÃO SOCIAL/NOME TIRANTE CONSTRUTORA E CONSUL LTDA		02 - DDD/TELEFONE (0011) 33926191	
03 - FIAS 507	04 - SIMPLES 1	05 - REMUNERAÇÃO 101.615,40	06 - QTD DE TRABALHADORES 42
08 - CÓD RECOLHIMENTO 155	09 - ID RECOLHIMENTO 018080-1	10 - INSCRIÇÃO/TIPO(8) 04.603.651/0001-27	11 - COMPETÊNCIA 12/2014
12 - DATA DE VALIDADE 07/01/2015			
13 - DEPÓSITO + CONTRIB SOCIAL 8.129,23		14 - ENCARGOS 0,00	15 - TOTAL A RECOLHER 8.129,23

VALOR FGTS A RECOLHER ATÉ O DIA 07/01/2015

OBS.: MOVIMENTO COM GERAÇÃO DE 2 GRF, TODAS DEVEM SER QUITADAS OBRIGATORIAMENTE.

AUTENTICAÇÃO MECÂNICA

858000000810 292301801503 107576200801 460365100012

FGTS

FUNDO DE GARANTIA DO TEMPO DE SERVIÇO

GFIP - SEFIP 8.40

GRF - GUIA DE RECOLHIMENTO DO FGTS
GERADA EM 06/01/2015 - 08:41:21LEANDRO VENTURIN NUNES
CRC: 1SP254651/O-8
RG: 30.618.998-3 SSP/SP

01 - RAZÃO SOCIAL/NOME TIRANTE CONSTRUTORA E CONSUL LTDA		02 - DDD/TELEFONE (0011) 33926191	
03 - FIAS 507	04 - SIMPLES 1	05 - REMUNERAÇÃO 101.615,40	06 - QTD DE TRABALHADORES 42
08 - CÓD RECOLHIMENTO 155	09 - ID RECOLHIMENTO 018080-1	10 - INSCRIÇÃO/TIPO(8) 04.603.651/0001-27	11 - COMPETÊNCIA 12/2014
12 - DATA DE VALIDADE 07/01/2015			
13 - DEPÓSITO + CONTRIB SOCIAL 8.129,23		14 - ENCARGOS 0,00	15 - TOTAL A RECOLHER 8.129,23

VALOR FGTS A RECOLHER ATÉ O DIA 07/01/2015

OBS.: MOVIMENTO COM GERAÇÃO DE 2 GRF, TODAS DEVEM SER QUITADAS OBRIGATORIAMENTE.

AUTENTICAÇÃO MECÂNICA

858000000810 292301801503 107576200801 460365100012



CONECTIVIDADE SOCIAL



Protocolo de Envio de Arquivos

Prezado cliente TIRANTE CONSTRUTORA E CONSULTORIA LTDA EPP:04603651000127,

Seu arquivo NaGWagA6U5U00000.zip foi armazenado na Caixa Econômica Federal em 06/01/2015 às 08:50:07.

O número do Protocolo de Envio deste arquivo é: C3E2D840D9D1D7F2404040404040CE509DB99E29CB12.

Este protocolo é sua garantia de que o arquivo foi devidamente recebido e armazenado para processamento pela Caixa Econômica Federal.

Havendo ocorrências impeditivas no processamento do arquivo, será enviada uma nota explicativa para a sua caixa postal no Conectividade Social contendo a(s) ocorrência(s) encontrada(s) e as ações necessárias para a solução.

Informações Complementares:

Transmissor:

Inscrição Transmissor:

TIRANTE CONSTRUTORA E CONSULTORIA LTDA EPP:04603651000127
04.603.651/0001-27

Responsável:

Inscrição Responsável:

Competência:

NRA:

Base de Processamento:

Código de Recolhimento:

Contato:

Telefone:

TIRANTE CONSTRUTORA E CONSULTORIA LTDA
04.603.651/0001-27
12/2014
NaGWagA6U5U00000
MT - Culaba
155
LEANDRO NUNES
001133926191

Atenção: Este Protocolo de Envio de Arquivos não garante a legitimidade do conteúdo das informações.

LEANDRO VENTURIN NUNES
CRC: 1SP254851/O-8
RG: 30.815.998-3 SSP/SP



DATA: 06/01/2015
HORA: 08:41:21
PÁG: 0001/0022

MINISTÉRIO DA FAZENDA - MF

MINISTÉRIO DO TRABALHO E EMPREGO - MTE
GFIP - SEFIP 8.40 (20/08/2014) TABELAS 12.0 (14/01/2014)

RELAÇÃO DOS TRABALHADORES CONSTANTES NO ARQUIVO SEFIP

MODALIDADE: "ERANCC"-RECOLHIMENTO AO FGTS E DECLARAÇÃO À PREVIDÊNCIA

8580000000000	292301801503	107576200001	460365100012
8589000000000	115801801502	107576200003	460365100012

EMPRESA: TIRANTE CONSTRUTORA E CONSULTORIA LTDA				INSCRIÇÃO: 04.603.651/0001-27			
COMP: 12/2014 COD REC: 155 CDB CP6: 2100				FAP: 0,50 RAT AJUSTADO: 1,50			
TOMADOR/OBRA: TIRANTE CONSTRUTORA E CONSULTORIA LTDA				INSCRIÇÃO: 04.603.651/0001-27			
NOME TRABALHADOR		PTG/PASEP/CI		ADMISSÃO	CAT	OCOR	DATA/COD MOVIMENTAÇÃO
REM SEM 13º SAL		BASE CÁL 13º SAL PREV SOC		CONTRIB SEG DEVIDA		DEPÓSITO	
REM 13º SAL		BASE CÁL PREV SOCIAL					
PATRICIA JULIANE XAVIER		203.74188.11-9		01/06/2011	01	197,41	04110
822,57		0,00		148,06			0,00
1.545,14				03/05/2013	01		0,00

MINISTÉRIO DO TRABALHO E EMPREGO - MTE
GFIP - SEFIP 8.40 (20/08/2014) TABELAS 33.0 (14/01/2014)

RELACÃO DOS TRABALHADORES CONSTANTES NO ARQUIVO SEFIP

MODALIDADE: "BRANCO"-RECOLHIMENTO AO FGTS E DECLARAÇÃO À PREVIDÊNCIA

858000000810 292301801503 107576200801 4603651000012
858900000000 115801801502 107576200003 4603651000012

EMPRESA: TIRANTE CONSTRUTORA E CONSUL LTDA				INSCRIÇÃO: 04.603.651/0001-27			
COMP: 12/2014 COD REC: 155 COD GPS: 2100				FAP: 0,50 RAT AJUSTADO: 1,50			
TOMADOR/OBRA: TIRANTE CONSTRUTORA E CONSUL LTDA				INSCRIÇÃO: 04.603.651/0001-27			
Nome Trabalhador	REM 13° SAL	REM SEM 13° SAL	Base Cál 13° SAL PREV SOC	Base Cál PREV SOCIAL	PIS/PASEP/CI	CONTRIB SEG DEVIDA	CBO
WANESSA FERNANDES DA SILVA	398,20	180,99	165.47959.03-2	0,00	28/03/2013	07	04110
					31,85		0,00
							11,58
							0,00

Sélimo Serviço Notarial e Registral - 4ª Circunscrição Imobiliária

Notário e Registrador: Nuzio Assis de Souza

Av. São Filipe Nolasco nº 1200 - Bairro: Quilombo - Curitiba - PR - CEP 81043-470
Fone: (41) 3021-1813 / 3021-1443 - Fax: (41) 3021-5396 - e-mail: cirtm07@notariasegipr.com.br

AUTENTICAÇÃO

Confere com original apresentado. E Dou fé.
Curitiba-PR, 15 de janeiro de 2015 Hora: 18:01

Edelise Onorina da Cunha Ecrevente Juramentada

Poder Judiciário do Estado de Mato Grosso

Atas de Notas e Registro Cod. Cartório: 63 Cod. Ato: 06
Sub. Digital ANT 84835 R\$ 2,30 Alcegaildo HERMES

Consulta: www.tjmt.jus.br/selos

LEANDRO VENTURINI JUNIOR
CRC: 15P25465110-8
RG: 30.615.998-3-95PISP

DATA: 06/01/2015
HORA: 08:41:21
PÁG: 0003/0022

MINISTÉRIO DA FAZENDA - MF

MINISTÉRIO DO TRABALHO E EMPREGO - MTE

TABELAS 33.0 (14/01/2014)

RELACÃO DOS TRABALHADORES CONSTANTES NO ARQUIVO SEFIP
MODALIDADE: "BRANCO" - RECOLHIMENTO AO FGTS E DECLARAÇÃO À PREVIDÊNCIA

858000000810 292301801503 107576200801 460365100012
858900000000 115801801502 107576200003 460365100012

EMPRESA: TIRANTE CONSTRUTORA E CONSUL LTDA	FPAS: 507	OUTRAS ENT: 0079	SIMPLES: 1	RAT: 3,0	INSCRIÇÃO: 04.603.651/0001-27
COMP: 12/2014 COD REC: 155					FAP: 0,50 RAT AJUSTADO: 1,50
TOMADOR/OPERA: TIRANTE CONSTRUTORA E CONSUL LTDA					INSCRIÇÃO: 04.603.651/0001-27
NOME TRABALHADOR	BASE CÁL 13º SAL PREV SOC	PIS/PASEP/CI	ADMISSÃO	CAT	DATA/COD MOVIMENTAÇÃO
REM SEM 13º SAL	BASE CÁL PREV SOCIAL		CONTRIB SEG DEVIDA		DEPÓSITO
					CBO
					JAM
ALAN MARCEL DE BARROS	0,00	128.31653.40-3	16/09/2010	11	02521
724,00			79,64		0,00
ALYSON JEAN BARROS	0,00	124.40350.13-5	03/07/2013	11	02521
724,00			79,64		0,00

Sétimo Serviço Notarial e Registral - 4ª Circunscrição Imobiliária
Núcleo de Registro de Imóveis - Núcleo Avaliador
Av. São Francisco, nº 1200 - Jd. Gullerês - Curitiba - PR - CEP 81040-400
Fone: (41) 3021-1313 / 3021-1314 - Fax: (41) 3021-1315 - e-mail: cartorio@setimo.pr.gov.br

AUTENTICAÇÃO

Confere com original apresentado. E Dou fé.
Curitiba-MT, 15 de Janeiro de 2015 Hora: 16:01

Eudetez Onorina da Cunha Escrevente Juramentada
Poder Judiciário do Estado de Mato Grosso
Ato de Notas e Registro Cod. Cartório: 83 Cod. Ato: 06
Solo Digital ANT 84836 R\$ 2,30 Ator PAULO HERMES

Consulta: www.tjmt.jus.br/selos



TOTALS DA EMPRESA/TOMADOR 1.446,86 410,11 315,39 0,00
4.377,94

LEANDRO VENTURINI NUNES
CRC: SP/25455/10-8
RG: 30.615.998-3 SSP/SP

DATA: 06/01/2015
HORA: 08:41:21
PÁG: 0004/0022

MINISTÉRIO DA FAZENDA - MP

MINISTÉRIO DO TRABALHO E EMPREGO - MTE
GFIP - SETIP 8.40 (20/08/2014) TABELAS 33.0 (14/01/2014)

RELACÃO DOS TRABALHADORES CONSTANTES NO ARQUIVO SETIP
RESUMO DO FECHAMENTO - TOMADOR DE SERVIÇOS/OBRA

MODALIDADE: "BRANCO" - RECOLHIMENTO AO FGTS E DECLARAÇÃO À PREVIDÊNCIA

8580000000810 292301801503 107576200801 460365100012
8580000000000 115801801502 107576200003 460365100012

Nº ARQUIVO: MagWagA6U5U00000-0
INSCRIÇÃO: 04.603.651/0001-27
PAP: 0,50 RAT AJUSTADO: 1,50
INSCRIÇÃO: 04.603.651/0001-27
CNAE PREPONDERANTE: 4299599
CNAE: 4299599

BAIRRO: CENTRO SUL

UF: MT CEP: 78020-800

BASE CÁL 13° PREV SOC

BASE CÁL PREV SOC

REMUNERAÇÃO 13°

CAT	QUANT	REMUNERAÇÃO SEM 13°	REMUNERAÇÃO 13°	BASE CÁL PREV SOC	BASE CÁL 13° PREV SOC
01	2	2.531,74	1.265,87	2.531,74	0,00
07	1	398,20	180,99	398,20	0,00
11	2	1.448,00	0,00	1.448,00	0,00
TOTAIS:	5	4.377,94	1.446,86	4.377,94	0,00

Sétimo Serviço Notarial e Registral - 4ª Circunscrição Imobiliária
Núcleo de Registração: Nizete Assolvaque
Av. São Rômulo, nº 1260 - Bairro: Guilhermino - Cuiabá - MT - CEP 78340-000
Fone: (65) 3521-1631/3521-440 - Fax: (65) 3521-5368 - e-mail: carlos@nizete.com.br

AUTENTICAÇÃO

Confere com original apresentado. E Dou fé.
Cuiabá-MT, 15 de janeiro de 2015 Hora: 16:01

Eldetes Onorina da Cunha Escrevente Jureamentada
Poder Judiciário do Estado de Mato Grosso

Ato de Notas e Registro Cod. Cartório: 63 Cod. Ato: 06
Selo Digital ANT 84837 R\$ 2,30 Atualizado HERMES

Consulta: www.tjmt.jus.br/selos

LEANDRO VENTURINI NUNES
CRC: 18P25485110-8
RG: 30.615.998-3 SSP/SP

01/2014)

MINISTÉRIO DA FAZENDA - MF

MAÇÕES À PREVIDÊNCIA SOCIAL CONSTANTES NO ARQUIVO SEFIP
TOMADOR DE SERVIÇOS/OBRA

DATA: 06/01/2015
HORA: 08:41:21
PÁG: 0005/0022

PAS: 507 OUTRAS ENT: 0079 SIMPLES: 1 RAT: 3,0
Nº DE CONTROLE: PfXxTepWOOp0000-8

Nº ARQUIVO: NaGWagA6U5U0000-0
INSCRIÇÃO: 04.603.651/0001-27
FAP: 0,50 RAT AJUSTADO: 1,50
INSCRIÇÃO: 04.603.651/0001-27

CEP: 78020-800

BAIRRO: CENTRO SUL
TELEFONE: 0011 3392 6191

CNAE PREPONDERANTE 4299599
CNAE: 4299599

1.499,56 CONTRIB SEGURADOS - DEVIDA:

0,00 RECEITA EVENTO DESP/PATROCÍNIO:

0,00 PERC DE ISENÇÃO DE FILANTROPIA:

0,00 13º SALÁRIO MATERNIDADE:

0,00 COM PRODUÇÃO PJ:

0,00 COM PRODUÇÃO PF:

0,00 VALOR DAS FATURAS EMITIDAS PARA O TOMADOR:

410,11

0,00

0,00

0,00

0,00

0,00

0,00

AL:

MPENSAR:

VALOR SOLICITADO:
0,00 VALOR EXCEDENTE AO LIMITE DOS 30%:

0,00

0,00

IDO PELO SEFIP:

0,00

VALOR A COMPENSAR/RESTITUIR:

0,00

S:

DADE:

0,00

0

25 ANOS:
QUANTIDADE:

0,00

0

I4:

0 J :

0 K :

0 L :

0 M :

0 N1:

0

O3:

0 P1:

0 P2:

0 P3:

0 Q1:

0 Q2:

0

R :

0 S2:

0 S3:

0 U1:

0 U2:

0 U3:

0

Z1:

0 Z2:

0 Z3:

0 Z4:

0 Z5:

0 Z6:

0

LEANDRO VENTURIN NUNES
CRC: 15P254651/0-8
RG: 30.615.998-3 SSP/SP

RELACÃO DOS TRABALHADORES CONSTANTES NO ARQUIVO SEFIP

858000000810 292301801503 107576200801 460365100012
858900000000 115801801502 107576200003 460365100012

INSCRIÇÃO: 04.603.651/0001-27
EAP: 0,50 RAT AJUSTADO: 1,50
INSCRIÇÃO: 5122110853478

EMPRESA: TIRANTE CONSTRUTORA E CONSULT LTDA		COMP: 12/2014 COD REC: 155		COD GPS: 2208		INSCRIÇÃO: 04.603.651/0001-1	
TOMADOR/OPERA: REFORMA E AMPLIAÇÃO DO EDIFÍCIO		FAP: 507		OUTRAS ENT: 0079		RAT: 3.0	
FIS/PASEP/CI		CONTRIB SEG DEVIDA		CAT OCOR		DATA/COD MOVIMENTAÇÃO	
NOME TRABALHADOR	REM SEM 13° SAL	REM 13° SAL	BASE CÁL 13° SAL PREV SOC	BASE CÁL PREV SOCIAL	ADMISSÃO	CAT	DATA/COD MOVIMENTAÇÃO
ALDO DA SILVA PINTO	421,83		127.18785.40-5		02/05/2014	01	
1.265,49			0,00		101,23		134,99
EVA MARIA MARTINS DA CRUZ	1.001,92		125.04042.61-4		01/12/2010	01	
2.506,31			0,00		275,69		280,66
EVERTON MATOS DE MORAIS	589,53		160.15630.40-0		01/10/2012	01	
1.138,94			0,00		91,11		138,27
FABIO CARDOSO BOTELHO	2.036,08		127.86339.40-7		08/03/2012	01	
5.939,70			0,00		482,92		638,07
GEOVANI APARECIDO DA ROSA	745,27		130.31763.40-7		01/04/2011	01	
1.490,54			0,00		134,14		178,86
GUSTAVO PAULO PATRICIO	1.037,33		129.87011.40-9		07/02/2014	01	
3.304,69			0,00		363,51		347,36
JAIR LOPES DE SOUZA	658,90		100.90777.67-8		08/05/2012	01	
1.934,27			0,00		174,08		207,46
JOAO ALMEIDA CAMPOS	742,64		132.53920.40-1		04/07/2011	01	
1.913,49			0,00		172,21		212,49
JOAO VICTOR DA SILVA PINTO	579,50		161.97357.94-2		07/05/2012	01	
1.138,94			0,00		91,11		137,47
LUIS CARLOS DE LIMA	421,83		120.73157.51-5		02/05/2014	01	
1.265,49			0,00		101,23		134,99
MANOEL DO NASCIMENTO DE CAMPOS FILHO	797,55		122.20813.79-9		01/06/2011	01	
1.988,83			0,00		178,99		222,92
RICARDO FERREIRA SOLINA DA SILVA	519,16		129.17217.40-7		19/02/2013	01	
1.012,39			0,00		80,99		22,52
ROBIN FERREIRA DE LIMA	794,45		108.84734.25-8		05/10/2011	01	
2.216,18			0,00		243,77		240,86
SILVIO MARIANO DA COSTA	1.581,86		108.84728.25-8		14/07/2011	01	
3.163,73			0,00		348,01		379,65
TIAGO GONCALVES DOS SANTOS	928,99		139.44758.31-4		01/03/2012	01	
			0,00		166,79		214,58

137
134
LEANDRO VENTURIN NUNES²²²
CRC: SP25485110-8
RG: 301615.988-3 SSP/SP-22
240



DATA	VALOR	VALOR	VALOR
12.756,64	3.591,15	0,00	0,00
32.132,28	3.005,78	0,00	0,00
TOTALS DA EMPRESA/TOMADOR			

RELACÃO DOS TRABALHADORES CONSTANTES NO ARQUIVO SEFIP
RESUMO DO FECHAMENTO - TOMADOR DE SERVIÇOS/OBRA

NODALIDADE : "BRANCO"-RECOLHIMENTO AO FGTS E DECLARAÇÃO À PREVIDÊNCIA
858000000810 292301801503 107576200801 460365100012
858900000000 115801801502 107576200003 460365100012

EMPRESA: TIRANTE CONSTRUTORA E CONSUL LTDA
COMP: 12/2014 COD REC: 155 COD GPS: 2208
TOMADOR/OBRA: REFORMA E AMPLIAÇÃO DO EDIFI ALMT
LOGRADOURO: RUA BARAO DE MELGACO
CIDADE: CUIABA

Nº ARQUIVO: NaGwaG6U5U0000-0
INSCRIÇÃO: 04.603.651/0001-27
FAP: 0,50 RAT AJUSTADO: 1,50
INSCRIÇÃO: 512110853478
CNAB PREPONDERANTE 4299599
CNAB: 4299599

UF: MT CEP: 78020-800
BAIRRO: CENTRO SUL

CAT	QUANT	REMUNERAÇÃO SEM 13°	REMUNERAÇÃO 13°	BASE CÁL PREV SOC	BASE CÁL 13° PREV SOC
01	15	32.132,28	12.756,84	32.132,28	0,00
TOTAIS:	15	32.132,28	12.756,84	32.132,28	0,00



Sétimo Serviço Notarial e Registral - 4ª Circunscrição Imobiliária
Notária e Registradora: Nizete Assolinsaque
Av. Sen. Filinto Müller nº 200 - Bairro: Jd. Jd. Jd. - Cuiabá - MT - CEP 78043-009
Fones: (065) 3521-1013 / 3521-1440 - Fax: (065) 3521-3566 - e-mail: carolina.felicio@sems.com.br

AUTENTICAÇÃO
Confere com original apresentado. E Dou fé.
Cuiabá-MT, 16 de janeiro de 2015 Hora: 16:01

Eludetes Onorina da Cunha
Poder Judiciário do Estado de Mato Grosso

Ato de Notas e Registro Cod. Cartório: 83 Cod. Ato: 08
Selo Digital ANT 84840 R\$ 2,30 ALEPAULO HERMES



Consulta: www.tjmt.jus.br/selos



LEANDRO VEMURINNUNES
CRC: 15725465110-8
RG: 30.615.998-3 SSP/SP

RESUMO DAS INFORMAÇÕES À PREVIDÊNCIA SOCIAL CONSTANTES NO ARQUIVO SEFIP
TOMADOR DE SERVIÇOS/OBRA

EMPRESA: TIRANTE CONSTRUTORA E CONSULT. LTDA
COMP: 12/2014 COD REC: 155 COD GRS: 2208
TOMADOR/OBRA: REFORMA E AMPLIAÇÃO DO EDIFÍCIO ALMT
LOGRADOURO: RUA BARÃO DE MELGACO
CIDADE: CUIABÁ

UF: MT
CEP: 78020-800
TELEFONE: 0011 3392 6191

Nº ARQUIVO: NaGWagA6U5U0000-0
INSCRIÇÃO: 04.603.651/0001-27
FAP: 0,50 RAT AJUSTADO: 1,50
INSCRIÇÃO: 512110853478

CNAE PREPONDERANTE: 4299599
CNAE: 4299599

VALOR DEV PREV SOC CALCULADO SEFIP: 11.777,88 CONTRIB. SEGURADOS - DEVIDA: 3.005,78

SALÁRIO FAMÍLIA: 0,00 RECEITA EVENTO DESP/PATROCÍNIO: 0,00

SALÁRIO MATERNIDADE: 0,00 PERC DE ISENÇÃO DE FILANTROPIA: 0,00

VALORES PAGOS COOP TRABALHO - SEM ADICIONAL: 0,00 13º SALÁRIO MATERNIDADE: 0,00

VALORES PAGOS COOP TRABALHO - ADIC. 15 ANOS: 0,00 COM PRODUÇÃO PJ: 0,00

VALORES PAGOS COOP TRABALHO - ADIC. 20 ANOS: 0,00 COM PRODUÇÃO PF: 0,00

VALORES PAGOS COOP TRABALHO - ADIC. 25 ANOS: 0,00 VALOR DAS FATURAS EMITIDAS PARA O TOMADOR: 0,00

COMPENSAÇÃO
PERÍODO INICIAL: VALOR SOLICITADO: 0,00
VALOR ABATIDO: 0,00 VALOR EXCEDENTE AO LIMITE DOS 30%: 0,00

RETENÇÃO (LEI 9.711/98)
VALOR INFORMADO: 0,00 VALOR ABATIDO PELO SEFIP: 0,00 VALOR A COMPENSAR/RESTITUIR: 0,00

BASE DE CÁLCULO APOSENTADORIA ESPECIAL/OCORRÊNCIA
15 ANOS: 0,00 20 ANOS: 0,00
QUANTIDADE: 0 QUANTIDADE: 0

QUANTIDADE DE MOVIMENTAÇÕES / CÓDIGOS

H :	0	I1:	0	I2:	0	I3:	0	I4:	0	J :	0	K :	0	L :	0	M :	0	N1:	0
N2:	0	N3:	0	O1:	0	O2:	0	O3:	0	P1:	0	P2:	0	P3:	0	Q1:	0	Q2:	0
Q3:	0	Q4:	0	Q5:	0	Q6:	0	R :	0	S2:	0	S3:	0	U1:	0	U2:	0	U3:	0
V3:	0	W :	0	X :	0	Y :	0	Z1:	0	Z2:	0	Z3:	0	Z4:	0	Z5:	0	Z6:	0

LEANDRO VENTURIN NUNES
CRC: 15P254851/O-8
RG: 30.615.998-3 SSP/SP

DATA: 06/01/2015
HORA: 08:41:21
PÁG: 0009/0022

MINISTÉRIO DA FAZENDA - MF

MINISTÉRIO DO TRABALHO E EMPREGO - MTE
GFIP - SEFIP 8.40 (20/08/2014) TABELAS 33.0 (14/01/2014)

RELATÓRIO DOS TRABALHADORES CONSTANTES NO ARQUIVO SEFIP
DECLARAÇÃO À PREVIDÊNCIA

MODALIDADE: "BRANCO"-RECOLHIMENTO AO FGTS E DECLARAÇÃO À PREVIDÊNCIA
858000000810 292301801503 107576200801 460365100012
858900000000 115801801502 107576200003 460365100012

INSCRIÇÃO: 04.603.651/0001-27
FAP: 0,50 RNT AJUSTADO: 1,50
512219/02374
INSCRIÇÃO:

EMPRESA: TIRANTE CONSTRUTORA E CONSULTORIA	EMPRESA: 507	OUTRAS ENT: 0079	SIMPLES: 1	RAT: 3,0	INSCRIÇÃO:	CBO
COMP: 12/2014 COD REC: 155	FPAS: 507					JAM
TOMADOR/OPERA: ELEGARIO MOREIRA D BARROS						
NOME TRABALHADOR	REM 13° SAL	BASE CÁL 13° SAL PREV SOC	PIS/PASEP/CI	CONTRIB SEG DEVIDA	ADMISSÃO	CAT
REM SEM 13° SAL		BASE CÁL PREV SOCIAL			OCOR	DATA/COD MOVIMENTAÇÃO
CLAUDENIR MORENTE RODRIGUES	782,54	126.39477.65-1	18/02/2014	01		
932,24		0,00	74,57			07156
JONATAS OLIVEIRA DE SOUZA	388,26	132.32067.40-8	04/08/2014	01		0,00
1.192,40		0,00	95,39			07165
VALTER BATISTA DA SILVA	2.340,34	180.68059.22-4	01/11/2013	01		0,00
1.763,00		0,00	158,67			07102

LEANDRO VENTURINI NUNES
CRC: 13725455/10-8
RG: 30.815.998-3 SSP/SP

Sélimo Serviço Notarial e Registral - 4ª Circunscrição Imobiliária
Núcleo e Registro de Imóveis - Núcleo Agrário
Av. São Paulo Média, nº 200 - Bairro: Dourado - Cuiabá - MT - CEP 78043-428
Fones: (65) 3621-4131 / 3621-1440 - Fax: (65) 3621-5356 - e-mail: cnpj@ssnmt.com.br

AUTENTICAÇÃO

Confere com original apresentado. E Dou fé.
Cuiabá-MT, 15 de janeiro de 2015 Hora: 16:01

Eudete Onorina da Cunha Escrevente Juramentada
Poder Judiciário do Estado de Mato Grosso
Ato de Notas e Registro Cod. Cartório: 83 Cod. Ato: 08
Ato Digital ANT 54842 R\$ 2,30 Atend: PAULO HERMES

Consulta: www.tjmt.jus.br/selos



RELATÓRIO DOS TRABALHADORES CONSTANTES NO ARQUIVO SEFIP
RESUMO DO FECHAMENTO - TOMADOR DE SERVIÇOS/OBRA

MODALIDADE: "BRANCO" - RECOLHIMENTO AO FGTS E DECLARAÇÃO À PREVIDÊNCIA

858000000000 292301801503 107576200801 460365100012
858900000000 115801801502 107576200003 460365100012

EMPRESA: TIRANTE CONSTRUTORA E CONSULTORIA LTDA
COMP: 12/2014 COD REC: 155 COD GPS: 2208
TOMADOR/OBRA: FE DES OLEGARIO MOREIRA D BARROS
LOGRADOURO: RUA BARAO DE MELGACO
CIDADE: CUIABA

FPAS: 507 OUTRAS ENT: 0079 SIMPLES: 1 RAT: 3,0
Nº DE CONTROLE: KAC68Lttv3F0000-0
BAIRRO: CENTRO SUL

UF: MT CEP: 78020-800

Nº ARQUIVO: NaGwagA6U5U0000-0
INSCRIÇÃO: 04.603.651/0001-27
FAP: 0,50 RAT AJUSTADO: 1,50
INSCRIÇÃO: 512219/02374
CNAE PREPONDERANTE: 4299599
CNAE: 4299599

CAT	QUANT	REMUNERAÇÃO SEM 13º	REMUNERAÇÃO 13º	BASE CÁL PREV SOC	BASE CÁL 13º PREV SOC
01	8	3.887,64	3.511,14	4.677,45	5.338,09
TOTAIS:	8	3.887,64	3.511,14	4.677,45	5.338,09

TOAIA GRATUITO E ELETRÔNICO POR TITULO DO GOVERNO DO ESTADO DE MATO GROSSO DO SUL
www.comunicacao.mt.gov.br

AUTENTICAÇÃO

Confere com a original que me foi apresentada do que dou fé.

ANM81271
RS 230

Selo de Controle Digital

Em testemunho da verdade

Renir Aparecida dos Santos-Tabella Substitua
Cuiabá, 15 de janeiro de 2015
Poder Judiciário do Estado de Mato Grosso Cod Serv 58 Cod
<http://www.tjmt.jus.br/selos>



LEANDRO VENTURINI NUNES
CRC: 1825465/10-8
RG: 30.115.998-3 SSP/SP

RESUMO DAS INFORMAÇÕES À PREVIDÊNCIA SOCIAL CONSTANTES NO ARQUIVO SEFIP
TOMADOR DE SERVIÇOS/OBRA

EMPRESA: TIRANTE CONSTRUTORA E CONSULT LTDA
COMP: 12/2014 COD REC: 155 COD GPS: 2208
TOMADOR/OBRA: EE DES OLEGARIO MOREIRA D BARROS
LOGRADOURO: RUA BARAO DE MELGACO
CIDADE: CUIABA

UF: MT CEP: 78020-800 BAIRO: CENTRO SUL TELEFONE: 0011 3392 6191

Nº ARQUIVO: NaGWagA6U5U0000-0
INSCRIÇÃO: 04.603.651/0001-27
FAP: 0,50 RAT AJUSTADO: 1,50
INSCRIÇÃO: 512219/02374

CNAE PREPONDERANTE 4299599
CNAE: 4299599

VALOR DEV PREV SOC CALCULADO SEFIP: 3.568,17 CONTRIB SEGURADOS - DEVIDA: 833,94

SALÁRIO FAMÍLIA:
SALÁRIO MATERNIDADE:
VALORES PAGOS COOP TRABALHO - SEM ADICIONAL:
VALORES PAGOS COOP TRABALHO - ADIC. 15 ANOS:
VALORES PAGOS COOP TRABALHO - ADIC. 20 ANOS:
VALORES PAGOS COOP TRABALHO - ADIC. 25 ANOS:

COMPENSAÇÃO
PERÍODO INICIAL:
VALOR ABATIDO:

PERÍODO FINAL:
VALOR ABATIDO:

VALOR SOLICITADO:
0,00 VALOR EXCEDENTE AO LIMITE DOS 30%:

RETENÇÃO (LEI 9.711/98)
VALOR INFORMADO:

0,00 VALOR ABATIDO PELO SEFIP: 0,00 VALOR A COMPENSAR/RESTITUIR: 0,00

BASE DE CÁLCULO APOSENTADORIA ESPECIAL/OCCORRÊNCIA
15 ANOS:
QUANTIDADE:

0,00 20 ANOS:
0 25 ANOS:
0 30 ANOS:
0 35 ANOS:
0 40 ANOS:
0 45 ANOS:
0 50 ANOS:
0 55 ANOS:
0 60 ANOS:
0 65 ANOS:
0 70 ANOS:
0 75 ANOS:
0 80 ANOS:
0 85 ANOS:
0 90 ANOS:
0 95 ANOS:
0 100 ANOS:

QUANTIDADE DE MOVIMENTAÇÕES / CÓDIGOS

H : 0 I1: 5 I2: 0 I3: 0 I4: 0 J : 0 K : 0 L : 0 M : 0 N1: 0
N2: 0 N3: 0 O1: 0 O2: 0 O3: 0 P1: 0 P2: 0 P3: 0 Q1: 0 Q2: 0
Q3: 0 Q4: 0 Q5: 0 Q6: 0 R : 0 S2: 0 S3: 0 S4: 0 T1: 0 T2: 0
V3: 0 W : 0 X : 0 Y : 0 Z1: 0 Z2: 0 Z3: 0 Z4: 0 Z5: 0 Z6: 0

TALENTUM E REGISTRO DE TITULOS DOCUMENTOS E PRECATORIOS
A. Gênesio Borges - 141 - Curitiba - Fone: (41) 3032-8009 - Fax: (41) 3032-8011
Larissa Regina de Oliveira - 141 - Curitiba - Fone: (41) 3032-8009 - Fax: (41) 3032-8011
www.talentum.com.br - e-mail: talentos@talentum.com.br

AUTENTICAÇÃO

Confere com a original que me foi apresentada do
que dou fé.

ANM81270
RS 230



LEANDRO VENTURINI NUNES
CRC: 18P25465110-8
RG: 30.515.998-3 SSP/SP

RELACÃO DOS TRABALHADORES CONSTANTES NO ARQUIVO SEFIP
MODALIDADE: "BRANCO"-RECOLHIMENTO AO FGTS E DECLARAÇÃO À PREVIDÊNCIA

858000000810 292301801503 107576200801 460365100012
858900000000 115801801502 107576200003 460365100012

EMPRESA: TIRANTE CONSTRUTORA E CONSULTORIA LTDA				INSCRIÇÃO: 04.603.651/0001-27			
COMP: 12/2014 COD REC: 155 COD GPS: 2208				FAP: 0,50 RAT AJUSTADO: 1,50			
TOMADOR/OBRA: EE NOVA ACORIZAL				INSCRIÇÃO: 512222/15675			
NOME TRABALHADOR	REM SEM 13º SAL	REM 13º SAL	BASE CÁL 13º SAL PREV SOC	PIS/PASEP/CI	CONTRIB SEG DEVIDA	ADMISSÃO	CAT OCOR DATA/COD MOVIMENTAÇÃO
REM SEM 13º SAL	REM 13º SAL	BASE CÁL 13º SAL PREV SOC	BASE CÁL PREV SOCIAL				DEPÓSITO CBO JAM
ADEMIL BENEDITO DA SILVA	827,50	515,49	130.38589.40-2	20/01/2014	01	107,43	07170 0,00
ANTONIO BENEDITO DE ARRUDA	1.592,97	629,35	107.98334.55-7	15/01/2014	01	177,79	05174 0,00
DANIEL CARLOS DA CRUZ	836,90	517,80	161.37948.29-4	20/01/2014	01	108,37	07170 0,00
JEAN SANTOS FIGUEIREDO	677,04	508,22	203.33583.21-2	10/02/2014	01	94,82	07170 0,00
JERFFERSON MARCOS DE BRITO	811,38	513,02	162.73371.39-4	20/01/2014	01	105,95	07170 0,00
JOAO BATISTA FERREIRA	0,00	442,36	125.51303.23-2	20/01/2014	01	35,39	07170 0,00
JOSENIL JOSE DA CRUZ	1.221,48	607,69	130.25934.40-8	09/04/2014	01	146,33	07152 0,00
LEONCIO LUIZ DA SILVA	797,94	509,83	125.28608.68-5	10/02/2014	01	104,63	07170 0,00
MAURINDO MARTINS DOS SANTOS	1.625,44	628,96	209.28472.01-3	14/01/2014	01	180,35	05174 0,00
MILITAO FRANCISCO DE BELEM SANTANA FILHO	2.530,98	1.381,45	209.28650.76-0	20/01/2014	01	312,99	07152 0,00
OSMAR LUIS DA COSTA	722,71	514,27	165.58811.93-7	20/01/2014	01	98,95	07170 0,00
REBERSON LUIZ DA SILVA	1.003,36	761,50	165.58351.41-3	22/01/2014	01	141,18	07152 0,00
VICENTE FRANCISCO DE BELEM	1.135,24	719,10	127.93551.40-8	07/02/2014	01	148,35	07170 0,00

TABELA 33.0 - REGISTRO DE TÍTULOS DOCUMENTOS E PRECATORIOS JURIDICAIS
Av. Getúlio Vargas, 155 - Quadra 101 - Fone: (61) 3032-8899 - Fax: (61) 3032-8855
Tabela 33.0 - Registradora: Lúcia Alice F. Pereira Bastos
www.servioutilizado.com.br - e-mail: registro@promissao.com.br

AUTENTICAÇÃO

Confere com a original que me foi apresentada do
que dou fé.

ANM81269
RS 2.30

Selo de Controle Digital

Em testemunho da verdade

Renir Aparecida dos Santos-Tabela Substituta

Curitiba, 15 de Janeiro de 2015

Poder Judiciário do Estado de Mato Grosso Cod. Serv. 58 Cod



LEANDRO VENTURINI NUNES

CRC: 15P25465110-8

RG: 30.615.998-3 SSP/SP

RELATÓRIO DOS TRABALHADORES COM GRF CONSTANTES NO ARQUIVO SEFIP
MOTIVIDADE : "BRANCO"-RECOLHIMENTO AO FGTS E DECLARAÇÃO À PREVIDÊNCIA

858000000810 292301801503 107576200801 460365100012
858900000000 115801801502 107576200003 460365100012

EMPRESA: TIRANTE CONSTRUTORA E CONSIL LTDA				INSCRIÇÃO: 04.603.651/0001-27			
COMP: 12/2014 COD REC:155 COD GPS: 2208				FAP: 0,50 RAT AJUSTADO: 1,50			
TOMADOR/CI: EE NOVA ACORIZAL				INSCRIÇÃO: 312222/15675			
NOME TRABALHADOR				ADMISSÃO CAT OCOR DATA/COD MOVIMENTAÇÃO			
REM SEM 13º SAL				DEPÓSITO			
				CBO JAM			

DATA: 06/01/2015
HORA: 08:41:21
PÁG: 0015/0022

MINISTÉRIO DO TRABALHO E EMPREGO - MTE

GPJP - SEFIP 8.40 (20/08/2014) TABELAS 33.0 (14/01/2014)

MINISTÉRIO DA FAZENDA - MF

RELATÓRIO DOS TRABALHADORES CONSTANTES NO ARQUIVO SEFIP

RESUMO DO FECHAMENTO - TOMADOR DE SERVIÇOS/OBRA

MODALIDADE: "BRANCO"-RECOLHIMENTO AO FGTS E DECLARAÇÃO À PREVIDÊNCIA

Nº ARQUIVO: NaGwaG6U5U0000-0
INSCRIÇÃO: 04.603.651/0001-27
FAP: 0,50 RAT AJUSTADO: 1,50
INSCRIÇÃO: 512222/15675
CNAE PREPONDERANTE: 4299599
CNAE: 4299599

EMPRESA: TIRANTE CONSTRUTORA E CONSUL LTDA
COMP: 12/2014 COD REC: 155 COD GIS: 2208
TOMADOR/OBRA: EE NOVA ACORIZAL

LOGRADOURO: RUA BARAO DE MELGACO
CIDADE: CUIABA

UF: MT CEP: 78020-800

BAIRRO: CENTRO SUL

CAT	QUANT	REMUNERAÇÃO SEM 13º	REMUNERAÇÃO 13º	BASE CÁL PREV SOC	BASE CÁL 13º PREV SOC
01	16	13.782,94	8.249,04	14.498,38	1.192,41
TOTAIS:	16	13.782,94	8.249,04	14.498,38	1.192,41

TABELADO E REGISTRADO DE TÍTULOS DOCUMENTOS E PESSOAS JURÍDICAS
Av. Getúlio Vargas, 141 - Casa Verde - Fone: (066) 363.9205 - Fax: (066) 363.9214
Tabela/Registadora: Glória Alice Ferreira Belloi
www.prensao.com.br - e-mail: registracao@prensao.com.br

AUTENTICAÇÃO

Confere com a original que me foi apresentada do que dou fé.

ANMB1267
R\$ 2,30

Serviço de Controle Digital

Em testemunho da verdade

Renir Aparecida dos Santos-Tabella Substituta

Cuiabá, 15 de janeiro de 2015

Poder Judiciário do Estado de Mato Grosso Cod. Serv. 58 Cod

<http://www.tjmt.jus.br/seios>



LEANDRO VENTURINI UNES
CRC: 1SP25465110-8
RG: 30.515.598-3 SSP/SP

RESUMO DAS INFORMAÇÕES À PREVIDÊNCIA SOCIAL CONSTANTES NO ARQUIVO SEFIP
TOMADOR DE SERVIÇOS/OBRA

Nº ARQUIVO: NAGWAG6U5U0000-0
INSCRIÇÃO: 04.603.651/0001-27
FAP: 0,50 RAT AJUSTADO: 1,50
INSCRIÇÃO: 512222715675

CNAE PREPONDERANTE	4299599
CNAE:	4299599

EMPRESA: TIRANTE CONSTRUTORA E CONSULT LTDA
 COMP: 12/2014 COD REC: 155 COD GPS: 2203
 TOMADOR/OBRA: EE NOVA ACORIZAL

LOGRADOURO: RUA BARAO DE MELGACO
CIDADE: CUIABA

BAIRRO: CENTRO SUL
CID. 78020-800
TELEFONE. 0011 3392 6191

VALOR DEV PREV SOC CALCULADO SEFII:	5.622,17	CONTRIB SEGURADOS - DEVIDA:	1.353,25
SALÁRIO FAMÍLIA:	24,66	RECEITA EVENTO DESP/PATROCÍNIO:	0,00
SALÁRIO MATERNIDADE:	0,00	PERC DE ISENÇÃO DE FILANTROPIA:	0,00
VALORES PAGOS COOP TRABALHO - SEM ADICIONAL:	0,00	13º SALÁRIO MATERNIDADE:	0,00
VALORES PAGOS COOP TRABALHO - ADIC. 15 ANOS:	0,00	COM PRODUÇÃO PJ:	0,00
VALORES PAGOS COOP TRABALHO - ADIC. 20 ANOS:	0,00	COM PRODUÇÃO PF:	0,00
VALORES PAGOS COOP TRABALHO - ADIC. 25 ANOS:	0,00	VALOR DAS FATURAS EMITIDAS PARA O TONADOR:	0,00

COMPENSAÇÃO

PERÍODO INICIAL;
VALOR ABATIDO;

PERÍODO FINAL:
0.00 VALOR A COMPENSAR:

0,00	VALOR SOLICITADO:	0,00
0,00	VALOR EXCEDENTE AO LIMITE DOS 30%:	0,00

RETENÇÃO (LEI 9.711/98)

VALOR INFORMADO:

0.00 VALOR ABATIDO PELO SEFIP:

UNION A COMPENSAR/RESTITUIR:	0,00
------------------------------	------

BASE DE CÁLCULO APOSENTADORIA ESPECIAL/OCORRÊNCIA
15 ANOS.

5 ANOS:	20 ANOS:
QUANTIDADE:	QUANTIDADE:
	0,00
	0

0,00	25 ANOS:
0	QUANTIDADE:

0.000

QUANTIDADE DE MOVIMENTAÇÕES / CÓDIGOS

1:	0 I1:	3 I2:	0 I3:	0 I4:	0 J:	0 K:	0 L:	0 M:	0 N1:
2:	0 N3:	0 O1:	0 O2:	0 O3:	0 P1:	1 P2:	0 P3:	0 Q1:	0 Q2:
3:	0 Q4:	0 Q5:	0 Q6:	0 R:	0 S2:	0 S3:	0 U1:	0 U2:	0 U3:
4:	0 W:	0 X:	0 Y:	0 Z1:	0 Z2:	0 Z3:	0 Z4:	0 Z5:	0 Z6:

TABELLONATO E REGISTRAZIONE DI TUTTOR DOCUMENTO E PERSONA RELIGIOSA
 Ave. Catedral Vargas, 111 - Guayaquil - Fono: (00593) 3053-9000 Fax: (00593) 3052-9034
 Tabellon@registrarsa.gov.ec Qdora Mdsu Perrelli, Belsol
 web: www.registrarsa.gov.ec br - e-mail: registrar@registrarsa.gov.ec

AUTENTICAÇÃO

Confere com a original que me foi apresentada do
que dou fé.

ANM81266
R\$ 2.30

Selo de Controle Neutral



MINISTÉRIO DA FAZENDA - MF

DATA: 06/01/2015
HORA: 08:41:21
PÁG: 0017/0022

MINISTÉRIO DO TRABALHO E EMPREGO - MTE
GFIP - SFFIP 8.40 (20/08/2014) TABELAS 33.0 (14/01/2014)

RELAÇÃO DOS TRABALHADORES CONSTANTES NO ARQUIVO SEPTE
MODALIDADE: "BRANCO"-RECOLHIMENTO AO FGTS E DECLARAÇÃO À PREVIDÊNCIA

858000000810 292301801503 107576200801 460365100012
858000000000 115801801502 107576200003 460365100012

INSCRIÇÃO: 04.603.651/0001-27
FAP: 0,50 RAT AJUSTADO: 1,50
INSCRIÇÃO: 512238194171

RAT: 3,0

SIMPLES: 1

OUTRAS ENT: 0079

FAPAS: 507

EMPRESA: TIRANTE CONSTRUTORA E CONSUL LTDA
COMP: 12/2014 COD REC: 155 COD GPS: 2208

TOMADOR/OBRA: ESTACIONAMENTO ASSEMB LEGISLATIVA

NOME TRABALHADOR	REM 13° SAL	BASE CÁL. 13° SAL PREV SOC	PIS/PASEP/CI	CONTRIB SEG DEVIDA	ADMISSÃO	CAT	OCOR	DATA/COD MOVIMENTAÇÃO	DEPÓSITO	CBO	JAM
REM SEM 13° SAL	BASE CÁL. 13° SAL	BASE CÁL. 13° SAL	BASE CÁL. 13° SAL	BASE CÁL. 13° SAL	ADMISSÃO	CAT	OCOR	DATA/COD MOVIMENTAÇÃO	DEPÓSITO	CBO	JAM

ADEMIR ESMERIA DE CARVALHO	1.676,42	123.68458.81-8	0,00	393,27	03/01/2011	01			420,14	07102	0,00
ATR NETO DA SILVA	335,93	102.75344.01-8	0,00	171,54	01/08/2014	01			179,36	05174	0,00
ANTONIO AUXILIADORA DE CAMPOS	638,66	125.16933.30-6	0,00	174,73	04/02/2014	01			205,42	07170	0,00
CHARLES ALVES DA SILVA	250,35	108.61793.23-1	0,00	255,64	16/09/2014	01			205,96	07170	0,00
EDSON NATALINO CORREA JUNIOR	585,28	160.18990.99-8	0,00	152,67	03/03/2014	01			182,52	07170	0,00
NAXSUEL DA SILVA	694,59	164.72245.62-3	0,00	171,87	24/07/2013	01			208,38	07170	0,00
MAYCON ALVES DA SILVA	418,14	163.93928.15-9	0,00	157,36	02/05/2014	01			173,33	07170	0,00
RAONY CORREA	188,77	165.65523.86-0	0,00	172,74	10/10/2014	01			168,65	07170	0,00
REINALDO BATISTA LEITAO	166,75	132.95865.40-9	0,00	136,96	01/08/2014	01			135,08	05174	0,00

AUTENTICAÇÃO

Confere com o original que me foi apresentada que dou fé.

ANM81265
RS 2.30

Em testemunho da verdade

Renir Aparecida dos Santos-Tabellá Substitua

Cuiabá/15 de janeiro de 2015

Poder Judiciário do Estado de Mato Grosso Cont. Serv 53 Coo

<http://www.trtj-us.br/br>



LEANDRO VENTURIN NUNES
CRC-SP/25465110-8
RG: 30.615.988-3 SSP/SP

TOTALS DA EMPRESA/TOMADOR
16.542,62

4.955,29

0,00

1.786,78

1.879,84

0,00

DATA: 06/01/2015
HORA: 08:41:21
PÁG: 0018/0022

RELATÓRIO DOS TRABALHADORES CONSTANTES NO ARQUIVO SRFIP
RESUMO DO FECHAMENTO - TOMADOR DE SERVIÇOS/OBRA

MODALIDADE: "BRANCO"-RECOLHIMENTO AO FGTS E DECLARAÇÃO À PREVIDÊNCIA

8580000000810 292301801503 107576200801 460365100012
8589000000000 115801801502 107576200003 460365100012

EMPRESA: TIRANTE CONSTRUTORA E CONSULTORIA LTDA
COMP: 12/2014 COD REC: 155 COD GPS: 2208
TOMADOR/OBRA: ESTACIONAMENTO ASSEMBLEIA LEGISLATIVA
LOGRADOURO: RUA BARÃO DE MELGACIO
CIDADE: CUIABÁ

UF: MT CEP: 78020-800
BAIRRO: CENTRO SUL
FPAS: 507 OUTRAS ENT: 0079 SIMPLES: 1 RAT: 3,0
Nº DE CONTRÔLE: KEIRAALWMT0000-8
Nº ARQUIVO: NaGwaG6U5U0000-0
INSCRIÇÃO: 04.603.651/0001-27
FAP: 0,50 RAT AJUSTADO: 1,50
INSCRIÇÃO: 512248194171
CNAE PREPONDERANTE: 4299599
CNAE: 4299599

CAT	QUANT	REMUNERAÇÃO SEM 13°	REMUNERAÇÃO 13°	BASE CÁL PREV SOC	BASE CÁL 13° PREV SOC
01	9	18.542,62	4.955,29	18.542,62	0,00
TOTAIS:	9	18.542,62	4.955,29	18.542,62	0,00

AUTENTICAÇÃO
Confere com a original que me foi apresentada do que dou fé.
ANM81264
RS 2.30
Em testemunho da verdade
Remir Aparecida dos Santos, Tabata Substituta
Cuiabá, 15 de janeiro de 2015
Poder Judiciário do Estado de Mato Grosso Cod. Serv 58 Cod
http://www.trt15.jus.br/selos



LEANDRO VENTURIN NUNES
CRC: 18P25A65110-8
RG: 30.615.988-3 SSP/SP

RESUMO DAS INFORMAÇÕES À PREVIDÊNCIA SOCIAL CONSTANTES NO ARQUIVO SEFIP
TOMADOR DE SERVIÇOS/OBRA

EMPRESA: TIRANTE CONSTRUTORA E CONSULTORIA LTDA
COMP: 12/2014 COD REC: 155 COD GPS: 2208
TOMADOR/OBRA: ESTACIONAMENTO ASSEMBLEIA LEGISLATIVA
Nº DE CONTROLE: KEIRAALWMT0000-8
Nº ARQUIVO: NaGwagAGU5U0000-0
INSCRIÇÃO: 04.503.651/0001-27
FAP: 0,50 RAT AJUSTADO: 1,50
INSCRIÇÃO: 512238194171

LOGRADOURO: RUA BARAO DE MELGACO
CIDADE: CUIABA
UF: MT
CEP: 78020-800
BAIRRO: CENTRO SUL
TELEFONE: 0011 3392 6191
CNAB PREPONDERANTE: 4299599
CNAB: 4299599

VALOR DEV PREV SOC CALCULADO SEFIP: 6.848,90 CONTRIB SEGURADOS - DEVIDA: 1.786,78
SALÁRIO FAMÍLIA: 0,00 RECEITA EVENTO DESP/PATROCÍNIO: 0,00
SALÁRIO MATERNIDADE: 0,00 PERC DE ISENÇÃO DE FILANTROPIA: 0,00
VALORES PAGOS COOP TRABALHO - SEM ADICIONAL: 0,00 13º SALÁRIO MATERNIDADE: 0,00
VALORES PAGOS COOP TRABALHO - ADIC. 15 ANOS: 0,00 COM PRODUÇÃO PJ: 0,00
VALORES PAGOS COOP TRABALHO - ADIC. 20 ANOS: 0,00 COM PRODUÇÃO PF: 0,00
VALORES PAGOS COOP TRABALHO - ADIC. 25 ANOS: 0,00 VALOR DAS FATURAS EMITIDAS PARA O TOMADOR: 0,00

COMPENSAÇÃO
PERÍODO INICIAL: 0,00 VALOR A COMPENSAR: 0,00 VALOR EXCEDENTE AO LIMITE DOS 30%: 0,00
VALOR ABATIDO: 0,00 VALOR A COMPENSAR/RESTITUIR: 0,00

RETENÇÃO (LEI 9.711/98)
VALOR INFORMADO: 0,00 VALOR ABATIDO PELO SEFIP: 0,00 VALOR A COMPENSAR/RESTITUIR: 0,00

BASE DE CÁLCULO APOSENTADORIA ESPECIAL/OCCORRÊNCIA
15 ANOS: 0,00 20 ANOS: 0,00
QUANTIDADE: 0 QUANTIDADE: 0

QUANTIDADE DE MOVIMENTAÇÕES / CÓDIGOS

H:	0	I1:	0	I2:	0	I3:	0	I4:	0	J:	0	K:	0	L:	0	M:	0	N1:	0
N2:	0	N3:	0	O1:	0	O2:	0	O3:	0	P1:	0	P2:	0	P3:	0	Q1:	0	Q2:	0
Q3:	0	Q4:	0	Q5:	0	Q6:	0	R:	0	S2:	0	S3:	0	U1:	0	U2:	0	U3:	0
J3:	0	W:	0	X:	0	Y:	0	Z1:	0	Z2:	0	Z3:	0	Z4:	0	Z5:	0	Z6:	0

AUTENTICAÇÃO

Confere com a original que me foi apresentada do que dou fé.

ANM81263
R\$ 2.30

Selo de Controle Digital

SERVIÇO NOTARIAL E REGISTRAL
CUIABA - MT

LEANDRO VENTURIN NUNES
CRC: 18P25065110-8
RG: 30.815.898-3 SSP/SP

DATA: 06/01/2015
HORA: 08:41:21
PÁG: 0020/0022

RELACÃO DOS TRABALHADORES CONSTANTES NO ARQUIVO SEFIP
RESUMO DO FECHAMENTO - EMPRESA

8580000000810 292301801503 107576200801 460365100012
8589000000000 115801801502 107576200003 460365100012

EMPRESA: TIRANTE CONSTRUTORA E CONSULTA
COMP: 12/2014 COD REC: 155 COD GPS:
TOMADOR/OBRA:

Nº DE CONTROLE: 0670516WR0000-2
FPAS: 507 OUTRAS ENT: 0079 SIMPLES: 1

Nº ARQUIVO: NaCwagA6U5U0000-0
INSCRIÇÃO: 04.603.651/0001-27
FAP: 0,50 RAT AJUSTADO: 1,50
INSCRIÇÃO:

LOGRADOURO: RUA BARÃO DE MELGACO
CIDADE: CUIABA

UF: MT CEP: 78020-800
Bairro: CENTRO SUL
CNAE PREPONDERANTE 4299599
CNAE: 4299599

DATA	QUANT	REMUNERAÇÃO SEM 13º	REMUNERAÇÃO 13º	BASE CÁL PREV SOC	BASE CÁL 13º PREV SOC
1	50	72.382,47	33.418,86		
7	1	398,20	180,99		
1	2	1.448,00	0,00		
TOTAIS:	53	74.228,67	33.599,85		6.530,50

PARCELAMENTO E REGISTRO DE TÍTULOS, DOCUMENTOS E PESSOAS JURÍDICAS
Av. Getúlio Vargas, 141 - Centro - Fone: (61) 3022-4000 - Fax: (61) 3022-4001
Tabela: 1/15 de janeiro de 2015 - Cuiabá/MT
www.primordiodigital.com.br - e-mail: registro@primordiodigital.com.br

AUTENTICAÇÃO

Confere com a original que me foi apresentada do
que dou fé.

ANM81262
RS 2.30

Setor de Controle Digital

Em testemunho da verdade
Renir Aparecida dos Santos - Tabelã Substituta
Cuiabá/15 de janeiro de 2015
Poder Judiciário do Estado de Mato Grosso Cod Serv 58 Cod
http://www.tjmt.jus.br/selos



LEANDRO VENTURIN NUNES
CRC: 16725465/0-8
RG: 30.675.998-8 SSP/SP

DATA: 06/01/2015
HORA: 08:41:21
PÁG: 0021/0022

MINISTÉRIO DA FAZENDA - MF

GFIP - SEFIP 8.40 (20/08/2014) TABELAS 33.0 (14/01/2014)

RELACÃO - TRABALHADORES CONSTANTES NO ARQUIVO SEFIP
RESUMO DO FECHAMENTO - EMPRESA
FGTS

8580000000810 292301801503 107576200801 460365100012
8589000000000 115801801502 107576200003 460365100012

EMPRESA: TIRANTE CONSTRUTORA E CONSULTORIA LTDA
COMP: 12/2014 COD REC: 155 COD GPS:
TOMADOR/OBRA:

Nº DE CONTROLE: 0676CVSLRW0000-2
FPAS: 507 OUTRAS ENT: 0079 SIMPLES: 1 RAT: 3,0

Nº ARQUIVO: NaGwagA6U5U0000-0
INSCRIÇÃO: 04.603.651/0001-27
FAP: 0,50 RAT AJUSTADO: 1,50
INSCRIÇÃO:

LOGRADOURO: RUA BARAO DE MELGACO
CIDADE: CUIABA

UF: MT CEP: 78020-800
BAIRRO: CENTRO SUL

CNAE PREPONDERANTE 4299599
CNAE: 4299599

MODALIDADE: "Branco"-RECOLHIMENTO AO FGTS E DECLARAÇÃO À PREVIDÊNCIA

REMUNERAÇÃO SEM 13º SALÁRIO	FGTS - 8%	FGTS - 2%
REMUNERAÇÃO 13º SALÁRIO	70.877,22	398,20
QUANTIDADE TRABALHADORES	30.738,18	180,99
VALORES DO FGTS	42	1

DATA DE RECOLHIMENTO ATÉ 07/01/2015

DEPÓSITO FGTS	ENCARGOS FGTS	CONTRIB SOCIAL	ENCARGOS CONTRIB SOCIAL	TOTAL RECOLHER
8.129,23	0,00	0,00	0,00	8.129,23
11,58	0,00	0,00	0,00	11,58

AUTENTICAÇÃO
Confere com o original que me foi apresentada do que dou fé.

ANM81261
R\$ 2,30

Em testemunho da verdade
Renir Aparecida dos Santos-Jabellá Substituta
Cuiabá, 15 de Janeiro de 2015
Poder Judiciário do Estado de Mato Grosso Cod Serv 53 Cod
http://www.tjmt.jus.br/selos

MT
TABELA Nº 1 - RECOLHIMENTO AO FGTS - PREVIDÊNCIA - PREVIDÊNCIA
Ass. Gustavo Vargas, SAI - Cuiabá - MT - Fone: (65) 3302-8029 Fax: (65) 3302-8034
Tabela@RecolhaFGTS.com.br - e-mail: reclha@recolhafgts.com.br

MT
SERVICO NOTARIAL E REGISTRAL
CUIABA - MT

LEANDRO VENTURIN NUNES
CRC: 15P25465110-8
RG: 30.515.968-3 SSP/SP

RESUMO DAS INFORMAÇÕES À PREVIDÊNCIA SOCIAL CONSTANTES NO ARQUIVO SEP/P
EMPRESA

Nº ARQUIVO: NaGwagA6U5U0000-0
INSCRIÇÃO: 04.603.651/0001-27
FAP: 0,50 RAT AJUSTADO: 1,50
INSCRIÇÃO:

N° DE CONTROLE: 0b7LOV5LwRN0000-2
OUTRAS ENT: 0079 SIMPLES: 1

EMPRESA: TIRANTE CONSTRUTORA E CONSULT. LTDA
COMP: 12/2014 COD REC: 155 COD GPS:
TOMADOR/OBRA:

LOGRADOURO : RUA BARAO DE MELGACO	BAIRRO: CENTRO SUL	CNAE PREPONDERANTE	4299599
UF: MT	CEP: 78020-800	TELEPHONE: 0011 3392 6191	CNAE: 4299599

VALOR DEV PREV SOC CALCULADO SEFIP:	29.316,68	CONTRIB SEGURADOS - DEVIDA:	7.399,87
SALÁRIO FAMÍLIA:	24,66	RECEITA EVENTO DESP/PATROCÍNIO:	0,00
SALÁRIO MATERNIDADE:	0,00	PERC DE ISENÇÃO DE FILANTROPIA:	0,00
VALORES PAGOS COOP TRABALHO - SEM ADICIONAL:	0,00	13º SALÁRIO MATERNIDADE:	0,00
VALORES PAGOS COOP TRABALHO - ADIC. 15 ANOS:	0,00	COM PRODUÇÃO PJ:	0,00
VALORES PAGOS COOP TRABALHO - ADIC. 20 ANOS:	0,00	COM PRODUÇÃO PF:	0,00
VALORES PAGOS COOP TRABALHO - ADIC. 25 ANOS:	0,00	VALOR DAS FATURAS EMITIDAS PARA O TOMADOR:	0,00

COMPENSAÇÃO			
PERÍODO INICIAL:		VALOR SOLICITADO:	0,00
PERÍODO FINAL:		0,00 VALOR EXCEDENTE AO LIMITE DOS 30%:	0,00
VALOR A COMPENSAR:	0,00		
VALOR APARTIDO:			

RETENÇÃO (LEI 9.711/98)	0,00	VALOR ABATIDO PELO SEFIP:	0,00	VALOR A COMPENSAR/RESTITUIR:	0,00
VALOR INFORMADO:					

BASE DE CÁLCULO APOSENTADORIA ESPECIAL/OCORRÊNCIA	0,00	20 ANOS:	0,00
15 ANOS:	3	QUANTIDADE:	0
QUANTIDADE:		25 ANOS:	0,00
		QUANTIDADE:	0

QUANTIDADE DE MOVIMENTAÇÕES / CÓDIGOS

H :	0	I1 :	8	I2 :	0	I3 :	0	I4 :	0	J :	0	K :	0	L :	0	M :	0	N1 :	0
N2 :	0	N3 :	0	O1 :	0	O2 :	0	O3 :	0	P1 :	1	P2 :	0	P3 :	0	Q1 :	0	Q2 :	0
Q3 :	0	Q4 :	0	Q5 :	0	Q6 :	0	R :	0	S2 :	0	S3 :	0	U1 :	0	U2 :	0	U3 :	0
V3 :	0	W :	0	X :	0	Y :	0	Z1 :	0	Z2 :	0	Z3 :	0	Z4 :	0	Z5 :	0	Z6 :	0

Y&P EDITADO E REVISADO POR ESTUDOS DOCUMENTAIS E PESSOAS JURÍDICAS
 av. Getúlio Vargas, 121 - Cid. Alameda - Fone: (041) 362.4839 - Fax: (041) 365.6054
 Curitiba - PR - 81.250-000



AUTENTICAÇÃO

Confere com a original que me foi apresentada
que dou fé.

ANM81260
RS 230

Em testemunho (Assinatura) da verdade.

Reitor Aparecido dos Santos-Tabella Substituta

DATA: 06/01/2015
HORA: 08:41:21
PÁG: 0001/0006

MINISTÉRIO DA FAZENDA - MF

MINISTÉRIO DO TRABALHO E EMPREGO - MTE
GFIP - SEFIP 8.40 (20/08/2014) TABELAS 33.0 (14/01/2014)

RELAÇÃO DE TOMADOR/OBRA - RET

858000000810 292301801503 107576200801 460365100012
858900000000 115801801502 107576200003 460365100012

EMPRESA: TIRANTE CONSTRUTORA E CONSUL LTDA
PPAS: 507 OUTRAS ENTIDADES: 0079 SIMPLES: 1 ALIQ RAT: 3,0 FAP: 0,50 RAT AJUSTADO: 1,50 COD REC: 155 COMP: 12/2014
TOMADOR/OBRA: TIRANTE CONSTRUTORA E CONSUL LTDA
LOGRADOURO
RUA BARÃO DE MELGACO
CUIABA
CENTRO SUL
BAIRRO
CUIABA
CEP
78020800
MT
Nº ARQUIVO: NaGWagA6U5U0000-0
Nº CONTROLE: Ob7bOV5LwRW0000-2
Nº CONTROLE: 04.603.651/0001-27
INSCRIÇÃO: 04.603.651/0001-27
INSCRIÇÃO: 04.603.651/0001-27
Nº CONTROLE: FfXxTepWOOp0000-8

MODALIDADE: "Branco"-Recolhimento ao FGTS e Declaração à Previdência

VALORES PREVIDÊNCIA		VALORES FGTS - 8%	VALORES FGTS - 2%
REM SEM 13° SALÁRIO	4.377,94	2.531,74	398,20
REM BASE CALC 13° SAL	0,00	1.265,87	180,99
		303,81	11,58
		0,00	0,00
		0,00	0,00
		0,00	0,00
TOTAL TRABALHADORES	5	2	1

VALORES PREVIDÊNCIA		VALORES FGTS - 8%	VALORES FGTS - 2%
REM SEM 13° SALÁRIO	4.377,94	2.531,74	398,20
REM BASE CALC 13° SAL	0,00	1.265,87	180,99
CONTR SEGURADOS DEVIDA	410,11	303,81	11,58
VAL DEVIDO PREV SOC	1.499,56	0,00	0,00
		0,00	0,00
		0,00	0,00
TOTAL TRABALHADORES	5	2	1

PARTELLATO E REGISTRO DE TÍTULOS DOCUMENTOS E PESSOAS JURÍDICAS
Av. Castelo Vargem, 141 - Casa Verde - Fone: (65) 3661-3661 - Fax: (65) 3661-3661
Tabela: Registrações, 01/01/2014 - 01/01/2014
www.parcello.com.br - e-mail: registrar@parcello.com.br

AUTENTICAÇÃO

Confere com a original que me foi apresentada
que dou fé.

ANMB1259
RS 2.30

Em testemunho,
Petr Anarcida dos Santos- Tabelião Substituto



LEANDRO VENTURIN NUNES
CRC: 187254/5110-8
RG: 30.615.988-3 SSP/SP

RELAÇÃO DE TOMADOR/OBRA - RET

858000000810 292301801503 107576200801 460365100012
858900000000 115801801502 107576200003 460365100012

EMPRESA: TIRANTE CONSTRUTORA E CONSUL LTDA INSCRIÇÃO: 04.603.651/0001-27 N° ARQUIVO: Na3WagA6U5U00000-0
OUTRAS ENTIDADES: 0079 SIMPLES: 1 ALIQ RAT: 3,0 FAP: 0,50 RAT AJUSTADO: 1,50 COD REC: 155 COMP: 12/2014 N° CONTROLE: 0b7boV5LwRW0000-2
TOMADOR/OBRA : REFORMA E AMPLIAÇÃO DO EDIFI ALMT INSCRIÇÃO: 512110853478 N° CONTROLE: IWhaPXI118b00000-4
LOGRADOURO BAIRRO CIDADE CEP UP
AV ANDRE ANTONIO MAGGI CENTRO POLITICO ADM CUIABA 78049901 MT

MODALIDADE : "Branco"-Recolhimento ao FGTS e Declaração à Previdência

VALORES PREVIDÊNCIA	VALORES FGTS - 8%
REM SEM 13° SALÁRIO 32.132,28	REM SEM 13° SALÁRIO 32.132,28
REM BASE CALC 13° SAL 0,00	REM 13° SALÁRIO 12.756,84
	DEPÓSITO 3.591,15
	ENCARGOS FGTS 0,00
	CONTRIB SOCIAL 0,00
	ENCARGOS CONTRIB SOC 0,00
TOTAL TRABALHADORES 15	TOTAL TRABALHADORES 15

TOTALS DO TOMADOR

VALORES PREVIDÊNCIA	VALORES FGTS - 8%
EM SEM 13° SALÁRIO 32.132,28	REM SEM 13° SALÁRIO 32.132,28
EM BASE CALC 13° SAL 0,00	REM 13° SALÁRIO 12.756,84
ONTR SEGUROS DEVIDA 3.005,78	DEPÓSITO 3.591,15
AL DEVIDO PREV SOC 11.777,88	ENCARGOS FGTS 0,00
	CONTRIB SOCIAL 0,00
	ENCARGOS CONTRIB SOC 0,00
TOTAL TRABALHADORES 15	TOTAL TRABALHADORES 15

ATUALIZADO E REGISTRO DE TÍTULOS DOCUMENTOS E PESSOAS JURÍDICAS
Av. Getúlio Vargas, 141 - Casa de Habitação - Fone: (065) 3252-2809 - Fax: (065) 3033-0004
Tabela Registradora: Glória Alice Ferreira Barreto
www.promotario.com.br e-mail: registro@promotario.com.br

AUTENTICAÇÃO

confere com a original que me foi apresentada do
ue dou fé.

ANM81258
S 2.30

Setor de Controle Digital

Em testemunho da verdade



LEANDRO VENTURINI NUNES
CRC: 18925465/10-8
RG: 30.615.998-3 SSP/SP

RELAÇÃO DE TOMADOR/OBRA - RET
858000000810 292301801503 107576200801 460365100012
858900000000 115801801502 107576200003 460365100012

EMPRESA: TIRANTE CONSTRUTORA E CONSUL LTDA	INSCRIÇÃO: 04.603.651/0001-27	Nº ARQUIVO: NaWagA5U5U00000-0
FPAS: 507 OUTRAS ENTIDADES: 0079 SIMPLES: 1 ALIQ RAT: 3,0 FAP: 0,50 RAT AJUSTADO: 1,50 COD REC: 155 COMP: 12/2014		Nº CONTROLE: 0b7b0V5LwRW0000-2
TOMADOR/OBRA : EE DES OLEGARIO MOREIRA D BARROS	INSCRIÇÃO: 512219702374	Nº CONTROLE: KAC68Lttv3F0000-0
LOGRADOURO	BAIRRO	CIDADE
AV RODOLFO RODRIGUES DA SILVA	PONTE	NORTELANDIA
		CEP
		78430000
		UF
		MT

MODALIDADE : "Branco"-Recolhimento ao FGTS e Declaração à Previdência

VALORES PREVIDÊNCIA		VALORES FGTS - 8%	
REM SEM 13° SALÁRIO	4.677,45	REM SEM 13° SALÁRIO	3.887,64
REM BASE CALC 13° SAL	5.338,09	REM 13° SALÁRIO	3.511,14
		DEPÓSITO	591,90
		ENCARGOS FGTS	0,00
		CONTRIB SOCIAL	0,00
		ENCARGOS CONTRIB SOC	0,00
TOTAL TRABALHADORES	8	TOTAL TRABALHADORES	3

TOTAIS DO TOMADOR		VALORES FGTS - 8%	
VALORES PREVIDÊNCIA			
REM SEM 13º SALÁRIO	4.677,45	REM SEM 13º SALÁRIO	3.887,64
REM BASE CALC 13º SAL	5.338,09	REM 13º SALÁRIO	3.511,14
CONTR SEGURADOS DEVIDA	833,94	DEPÓSITO	591,90
VAL. DEVIDO PREV SOC	3.568,17	ENCARGOS FGTS	0,00
		CONTRIB SOCIAL	0,00
		ENCARGOS CONTRIB SOC	0,00
TOTAL TRABALHADORES	8	TOTAL TRABALHADORES	3

TAB. 33.0 - TABELAS DE CÁLCULO DO FGTS, PREVIDÊNCIA E CONTRIBUIÇÃO SOCIAL
Av. Getúlio Vargas, 119 - Cuiabá/MT - Fone: (55) 3621.0669 - Fax: (55) 3621.0664
Tabela Registradora: Glória Alice Ferreira Bertoli
www.sistemacontrole.com.br - e-mail: registro@guarantia.com.br

AUTENTICAÇÃO

Confere com a original que me foi apresentada do que dou fé.

A NM 81257
R\$ 2.30



LEANDRO VENTURIN NUNES
CRC: 19.25463/10-8
RG: 30.615.999/3 SSP/SP

RELAÇÃO DE TOMADOR/OBRA - RET

858000000810 292301801503 107576200801 460365100012
858900000000 115801801502 107576200003 460365100012

EMPRESA: TIRANTE CONSTRUTORA E CONSULTA LTDA
 INSCRIÇÃO: 04.603.651/0001-27
 N° ARQUIVO: NaGWagA6U5U0000-0
 PPAS: 507 OUTRAS ENTIDADES: 0079 SIMPLES: 1 ALIQ RAT: 3,0 FAP: 0,50 RAT AJUSTADO: 1,50 COD REC: 155 COMP: 12/2014
 N° CONTROLE: 0b7bOV5LwRW0000-2
 TOMADOR/OBRA : EE NOVA ACORIZAL
 INSCRIÇÃO: 512222715675
 N° CONTROLE: FtXE73w29sG0000-4
 LOGRADOURO
 BAIRRO
 CIDADE
 CEP
 UF
 AV DOZE DE DEZEMBRO
 MARACANANZINHO
 ACORIZAL
 78480970
 MT

MODALIDADE : "Branco"-Recolhimento ao FGTS e Declaração à Previdência

VALORES PREVIDÊNCIA	VALORES FGTS - 8%
REM SEM 13° SALÁRIO	13.782,94
REM BASE CALC 13° SAL	8.249,04
	1.762,53
	0,00
	0,00
	0,00
"TOTAL TRABALHADORES	16
	13

TOTAIS DO TOMADOR	VALORES PREVIDÊNCIA	VALORES FGTS - 8%
REM SEM 13° SALÁRIO	14.498,38	13.782,94
REM BASE CALC 13° SAL	1.192,41	8.249,04
CONTR SEGURADOS DEVIDA	1.363,26	1.762,53
VAL DEVIDO PREV SOC	5.622,17	0,00
		0,00
		0,00
TOTAL TRABALHADORES	16	13



LEANDRO VENTURIN NUNES
CRC: 1SP2545110-8
RG: 30.615.998-3 SSP/SP

RELAÇÃO DE TOMADOR/OBRA - RET

8580000000810 292301801503 107576200801 460365100012
8589000000000 115801801502 107576200003 460365100012

EMPRESA: TIRANTE CONSTRUTORA E CONSUL LTDA
EPAS: 507 OUTRAS ENTIDADES: 0079 SIMPLES: 1
TOMADOR/OBRA : ESTACIONAMENTO ASSEMB LEGISLATIVA
LOGRADOURO

AV ANDRE ANTONIO MAGGI

INSCRIÇÃO: 04.603.651/0001-27

ALIQ RAT: 3,0 FAP: 0,50 RAT AJUSTADO: 1,50 COD REC: 155 COMP: 12/2014

INSCRIÇÃO: 512238194171
BAIRRO: CENTRO POLITICO ADM CUIABA
CIDADE: CUIABA
CEP: 78049901
UF: MT

N° ARQUIVO: NaGwagA6U5U00000-0

N° CONTROLE: Ob7bOV5LwRW0000-2

N° CONTROLE: KEIraALEwMT0000-8

MODALIDADE : "Branco"-Recolhimento ao FGTS e Declaração à Previdência

VALORES PREVIDÊNCIA		VALORES FGTS - 8%	
REM SEM 13° SALÁRIO	18.542,62	REM SEM 13° SALÁRIO	18.542,62
REM BASE CALC 13° SAL	0,00	REM 13° SALÁRIO	4.955,29
		DEPÓSITO	1.879,84
		ENCARGOS FGTS	0,00
		CONTRIB SOCIAL	0,00
		ENCARGOS CONTRIB SOC	0,00
TOTAL TRABALHADORES	9	TOTAL TRABALHADORES	9

VALORES PREVIDÊNCIA		VALORES FGTS - 8%	
REM SEM 13° SALÁRIO	18.542,62	REM SEM 13° SALÁRIO	18.542,62
REM BASE CALC 13° SAL	0,00	REM 13° SALÁRIO	4.955,29
CONTR SEGUROS DEVIDA	1.786,78	DEPÓSITO	1.879,84
VAL DEVIDO PREV SOC	6.848,90	ENCARGOS FGTS	0,00
		CONTRIB SOCIAL	0,00
		ENCARGOS CONTRIB SOC	0,00
TOTAL TRABALHADORES	9	TOTAL TRABALHADORES	9

AUTENTICAÇÃO

Confere com a original que me foi apresentada do

Em 06/01/2015

Assinatura do Controlador



LEANDRO VENTURIN NUNES
CRC: SP25465110-8
RG: 30615.898-3 SSP/SP

RESUMO - RELAÇÃO DE TOMADOR/OBRA - RET

858000000810 292301801503 107576200801 460365100012
858990000000 115801801502 107576200003 460365100012

N° ARQUIVO: NaGWagA6U5U0000-0
N° CONTROLE: Ob7bOV5LwRW0000-2
0 COD REC: 155 COMP: 12/2014

INSCRIÇÃO: 04.603.651/0001-27

12/2014	COMP:	155	COD REC:	1.50	RAT AJUSTADO:	0.50	FAP:	3.0	ALIO RAT:	1	SIMPLES:	0070	ENTRADA DEC:	0070	ENTRADA C:	0070	ENTRADA:	0070
---------	-------	-----	----------	------	---------------	------	------	-----	-----------	---	----------	------	--------------	------	------------	------	----------	------

TOTAIS DA EMPRESA		VALORES PREVIDÊNCIA	VALORES FGTS - 8%	VALORES FGTS - 2%
REM SEM 13° SALÁRIO	74.228,67	REM SEM 13° SALÁRIO	70.877,22	398,20
REM BASE CALC 13° SAL	6.530,50	REM 13° SALÁRIO	30.738,18	180,99
CONTR SEGUROS DEVIDA	7.399,87	DEPÓSITO	8.129,23	11,58
VAL DEVIDO PREV SOC	25.316,68	ENCARGOS FGTS	0,00	0,00
		CONTRIB SOCIAL	0,00	0,00
		ENCARGOS CONTRIB SOC	0,00	0,00
TOTAL TRABALHADORES	53	TOTAL TRABALHADORES	42	1
		TOTAL A RECOLHER	8.129,23	11,58



AUTENTICAÇÃO

Confere com o original que me foi apresentada e que dou fé.

ANK 254
R\$ 2.30

Instituto de Controle e Qualidade Industrial

Em testimony unbound *Amor* da verdade

Denir Aparecida dos Santos-Tabela Substituta

Cuiabá, 15 de janeiro de 2015

Poder Judiciário do Estado de Mato Grosso. Cod. Serv. 58.000.

<http://www.hmt/jus.or/seelos>

PERCENT IBIPAININES

ANDROVENT PRINIS
070-452946510-8

RG: 20.615.998-3 SSP/SP

RELATÓRIO ANALÍTICO DA GRF

EMPRESA: TIRANTE CONSTRUTORA E CONSULT LTDA

COMPETÊNCIA: 12/2014

CÓD REC: 155

FPAS: 507

INSCRIÇÃO: 04.603.651/0001-27
SIMPLES: 1

	FGTS - 8%	FGTS - 2%
QUANTIDADE DE TRABALHADORES	42	1
REMUNERAÇÃO	101.615,40	579,19
DEPÓSITO	8.129,23	11,58
ENCARGOS FGTS	0,00	0,00
CONTRIB SOCIAL	0,00	0,00
ENCARGOS CONTRIB SOC	0,00	0,00
TOTAL A RECOLHER	8.129,23	11,58

VALIDADE DO CÁLCULO: até 07/01/2015

RELATÓRIO PARA SIMPLES CONFERÊNCIA, NÃO É VÁLIDO PARA QUITAÇÃO.

(S) GRF(S), PARA FINS DE QUITAÇÃO, SERÁ(ÃO) IMPRESSA(S) SOMENTE APÓS TRANSMISSÃO DO ARQUIVO VALIDADO PELO CONECTIVIDADE SOCIAL.

AUTENTICAÇÃO
Confere com a original que me foi apresentada e dou fé.

ANM81253
RS 2.30

Em testemunho da verdade
Renir Aparecida dos Santos Tabella Substituta
Cuiabá, 15 de janeiro de 2015
Poder Judiciário do Estado de Mato Grosso. Cod Serv 58 Cod
<http://www.tjmt.jus.br/seios>

SERVIÇO NOTARIAL E REGISTRAR
CUIABÁ - MT

LEANDRO VENTURINI NUNES
CRC: 19/25465110-8
RG: 30.615.968-3 SSP/SP

COMPROVANTE DE DECLARAÇÃO DAS CONTRIBUIÇÕES A RECOLHER À PREVIDÊNCIA SOCIAL E A OUTRAS ENTIDADES E FUNDOS POR FPAS TOMADOR

EMPRESA: TIRANTE CONSTRUTORA E CONSULT LTA
 COMP: 12/2014 COD REC: 155 COD 923: 2208 FPAS: 507 OUTRAS ENT: 0079 SIMPLES: 1 ALIQ RAT: 3,0 RAT AJUSTADO: 1,50
 TOMADOR/OBRA: REFORMA E AMPLIAÇÃO DO EDIFÍCIO ALMT
 N° CONTROLE: IWnaPX1118b0000-4
 INSCRIÇÃO: 512110853478
 LOGRADOURO: RUA BARÃO DE NELSON
 CIDADE: CUIABÁ
 BAIRO: CENTRO SUL
 CNAE PREPONDERANTE: 4299599
 APUERAÇÃO DO VALOR A RECOLHER: 507 CEP: 78020-800 TELEFONE: 011-33926191 CNAE: 4299599
 UF: MT
 N° ARQUIVO: MAGWAG6U5U0000-0
 INSCRIÇÃO: 04.603.651/0001-27
 FAP: 0,50

SEGURO	744	779	TOTAL
Empregados/Avulsos	3.005,78	0,00	3.005,78
Contribuintes Individuais	0,00	0,00	0,00
EMPRESA			
Empregados/Avulsos	6.426,45	0,00	6.426,45
Contribuintes Individuais	0,00	0,00	0,00
RAT	481,98	0,00	481,98
RAT - Agentes Nocivos	0,00	0,00	0,00
Valores Pagos a Cooperativas	0,00	0,00	0,00
Adicional Cooperativas	0,00	0,00	0,00
Comercialização Produção	0,00	0,00	0,00
Evento Desportivo/Patrocinio	0,00	0,00	0,00
RECOLHIMENTO COMP ANT - VALOR INES	0,00	0,00	0,00
(-) Retenção Lei 9.711/98	0,00	0,00	0,00
(-) Sal. Família/Sal. Maternidade	0,00	0,00	0,00
(-) Compensação	0,00	0,00	0,00
VALOR A RECOLHER - PREVIDÊNCIA SOCIAL	9.914,21	0,00	9.914,21
OUTRAS ENTIDADES	1.863,67	0,00	1.863,67
RECOLH COMP ANT - VALOR OUT ENTID	0,00	0,00	0,00
VALOR A RECOLHER - OUTRAS ENTIDADES	1.863,67	0,00	1.863,67
TOTAL A RECOLHER	11.777,88	0,00	11.777,88

(*) Os valores de retenção, salário-família/salário-maternidade e compensação demonstrados são os efetivamente abatidos.
 A DECLARAÇÃO DE DADOS CONSTANTES DESTA GFIP E DO ARQUIVO SEFIP CORRESPONDENTE A CONTRIBUIÇÃO PREVIDENCIÁRIA, EQUIVALE A CONFISSÃO DE
 DÍVIDA DOS VALORES DELA DEVEDORES E CONSTITUIR CREDITO(S) PASSÍVEL(S) DE INSCRIÇÃO EM DÍVIDA ATIVA, NA AUSÊNCIA DO OPORTUNO
 RECOLHIMENTO OU PARCELAMENTO, E CONSEQUENTE EXECUÇÃO JUDICIAL NOS TERMOS DA LEI Nº 6.830/80.

O EMPREGADOR/CONTRIBUINTE, RENUNCIANDO EXPRESSAMENTE A QUALQUER CONTESTAÇÃO QUANTO AO VALOR E PROCEDÊNCIA DESTA DECLARAÇÃO/DÍVIDA,
 ASSUME INTEGRAL RESPONSABILIDADE PELA EXISTÊNCIA DE DÉBITO, SALVO SE SEU CRÉDITO FOR GARANTIDO POR INSTRUMENTO DE RECEITA DA RECEITA
 FEDERAL DO BRASIL O DIREITO DE APURAR, A QUALQUER TEMPO, A EXISTÊNCIA DE OUTRAS IMPORTANCIAS DEVIDAS NÃO INCLUIDAS NESTE INSTRUMENTO,
 AINDA QUE RELATIVAS AO MESMO PERÍODO.

O EMPREGADOR/CONTRIBUINTE RECONHECE QUE A PRESENTE CONFISSÃO DE DÍVIDA NÃO OBRIGA A SECRETARIA DA RECEITA FEDERAL DO BRASIL A EXPEDIR
 DOCUMENTO COMPROVATÓRIO DA INEXISTÊNCIA DE DÉBITO, SALVO SE SEU CRÉDITO FOR GARANTIDO NA FORMA DOS ARTS. 256 E 259 DO REGULAMENTO DA
 PREVIDÊNCIA SOCIAL, APROVADO PELO DECRETO 3.048, DE 12/05/1999, E ALTERAÇÕES POSTERIORES.



AUTENTICAÇÃO
 Confere com a original que me foi apresentada do
 que dou fé.
 ANEXOS 1054

RG-30.618.988-3 SSP/SP
 CRC-158.55468/10-8
 LEANDRO VENTURINI NUNES

COMPROVANTE DE DECLARAÇÃO DAS CONTRIBUIÇÕES A RECOLHER À PREVIDÊNCIA SOCIAL E A OUTRAS ENTIDADES E FUNDOS POR FPAS TOMADOR

EMPRESA: TIRANTE CONSTRUTORA E CONSULT LTDA
 COMP: 12/2014 COD REC: 155 COD GRS: 2208 FPAS: 507 OUTRAS ENT: 0079 SIMPLES: 1 ALIQ RAT: 3,0 RAT AJUSTADO: 1,50
 TOMADOR/OBRA: EE DES OLEGARIO MOREIRA D BARROS
 N° ARQUIVO: NaGwaG6U5U0000-0
 INSCRIÇÃO: 04.603.651/0001-27
 FAP: 0,50 RAT AJUSTADO: 1,50
 INSCRIÇÃO: 512219702374
 LOGRADOURO: RUA BARAO DE MELGACO
 BAIRRO: CENTRO SUL
 CNAB PREPONDERANTE: 4299599
 CIDADE: CUITABA
 TELEFONE: 011-3396191
 CNAB: 4299599
 UF: MT
 CEP: 78020-800
 TELEFONE: 744
 APURAÇÃO DO VALOR A RECOLHER: 507 620 744 TOTAL

SEGURADO

Empregados/Avulsos
 Contribuintes Individuais
 EMPRESA

Empregados/Avulsos
 Contribuintes Individuais
 RAT

RAT - Agentes Móveis
 Valores Pagos a Cooperativas
 Adicional Cooperativas

Comercialização Produção

Evento Desportivo/Patrocinio

RECOLHIMENTO COMP ANT - VALOR INSS

- Retenção Lei 9.711/98

- Sal. Família/Sal. Maternidade

- Compensação

VALOR A RECOLHER - PREVIDÊNCIA SOCIAL

OUTRAS ENTIDADES

ECOLH COMP ANT - VALOR OUT ENTID

VALOR A RECOLHER - OUTRAS ENTIDADES

TOTAL A RECOLHER

833,94

0,00

0,00

0,00

0,00

0,00

0,00

0,00

0,00

0,00

0,00

0,00

0,00

0,00

0,00

0,00

0,00

0,00

0,00

0,00

0,00

0,00

0,00

0,00

0,00

0,00

0,00

0,00

0,00

0,00

0,00

0,00

0,00

0,00

0,00

0,00

0,00

0,00

0,00

Os valores de retenção, salário-família/salário-maternidade e compensação demonstrados são os efetivamente abatidos.
 A DECLARAÇÃO DE DADOS CONSTANTES DESTA GFIP E DO ARQUIVO SEFIP CORRESPONDENTE A CONTRIBUIÇÃO PREVIDENCIÁRIA, EQUIVALE A CONFESSÃO DE
 ÍDIDA DOS VALORES DELA DECORRENTES E CONSTITUI(EM) CRÉDITO(S) PASSÍVEL(IS) DE INSCRIÇÃO EM DÍVIDA ATIVA, NA AUSÊNCIA DO OPORTUNO
 ECOLHIMENTO OU PARCELAMENTO, E CONSEQUENTE EXECUÇÃO JUDICIAL NOS TERMOS DA LEI Nº 6.830/80.

O EMPREGADOR/CONTRIBUINTE, RENUNCIANDO EXPRESSAMENTE A QUALQUER CONTESTAÇÃO QUANTO AO VALOR E PROCEDÊNCIA DESTA DECLARAÇÃO/DÍVIDA,
 ASSUME INTEGRAL RESPONSABILIDADE PELA EXATIDÃO DO MONTANTE DECLARADO E CONFESSIONADO, FICANDO, ENTRETANTO, RESSALVADO A SECRETARIA DA RECEITA
 FEDERAL DO BRASIL O DIREITO DE APURAR, A QUALQUER TEMPO, A EXISTÊNCIA DE OUTRAS IMPORTANCIAS DEVIDAS NÃO INCLUIDAS NESTE INSTRUMENTO,
 INDICA QUE RELATIVAS AO MESMO PERÍODO.

O EMPREGADOR/CONTRIBUINTE RECONHECE QUE A PRESENTE CONFESSÃO DE DÍVIDA NÃO OBRIGA A SECRETARIA DA RECEITA FEDERAL DO BRASIL A EXPEDIR
 DOCUMENTO COMPROVATÓRIO DA INEXISTÊNCIA DE DÉBITO, SALVO SE SEU CRÉDITO FOR GARANTIDO NA FORMA DOS ARTS. 258 E 259 DO REGULAMENTO DA
 PREVIDÊNCIA SOCIAL, APROVADO PELO DECRETO 3.048, DE 12/05/1999, E ALTERAÇÕES POSTERIORES.

TABELA DE EXERCÍCIO DE TÍTULOS DOBROS E PREÇOS JURÍDICOS
 Av. Brasília, 141 - Brasília - DF - CEP: 70150-900
 Tabelião Registrador: Glória Alice Pereira Bastos
 www.jbbrasil.com.br - e-mail: registrar@jbbrasil.com.br

AUTENTICAÇÃO

Confere com o original que me foi apresentado



RG: 30.615.994-3-SSP/SP
 CRC: 152546610-8
 LEANDRO VENTURINI NUNES

FOLHA DE PAGAMENTO

0007-TIRANTE CONSTRUTORA E CONSULTORIA LTDA

C.E.I. / C.N.P.J.: 04.603.651/0001-27

R BARAO DE MELGACO, 2350 - SALA 211 EDIF B IE:

DEPTO.: 0006 - SETOR: 0000 - SECAO: 0000 - ESTACIONAMENTO ASSEMB. LEGISLATIVA

CEI/CNPJ: 512238194171 - ENDERECO: AV ANDRE ANTONIO MAGGI - CIDADE: CUIABA - MT

Hora: 10:45:31

Data: 23/12/2014

Mês: 12/2014

Pág.: 1

Cat. GFIP.: 1

LEANDRO VENTURIN NUNES
CRC: SP154651/O-8
RG: 30.615.898-3 SSP/SP

PROVENTOS			DESCONTOS			BASES		
000006	ADEMIR ESMERIA DE CARVALHO	MESTRE DE OBRAS	Adm:03/01/2011	NDep: 3	\$Sal: 3.163,73p/Mês			
DESCRIÇÃO	REF	VALOR	DESCRIÇÃO	REF	VALOR	DESCRIÇÃO	VALOR	VALOR
0001 SALÁRIO	30,00	3.163,73	5787 DESC. ALIMENTAÇÃO	1,00	1,00	9910 BASE P/ CÁLCULO INSS		3.173,23
0810 HORA EXTRA 50%	16,00	345,13	5802 CONTRIB. ASSISTENCIAL	1,00	15,97	9913 BASE INSS DO SEGURADO		3.173,23
1080 D.S.R. S/ HORAS EXTRAS		66,37	9860 I.N.S.S.	11,00	393,28	9914 B. INSS C/ DUPLO VÍNCULO		0,00
			9870 I.R.R.F.	7,50	64,13	9920 BASE CÁLCULO FGTS		3.173,23
						9930 F.G.T.S.		286,01
						9940 BASE DE CÁLCULO IRRF		2.642,32
9880 TOTAL DE VENCIMENTOS		3.575,23	9890 TOTAL DE DESCONTOS		474,38	9900 VALOR LÍQUIDO		3.100,85

000150	AIR NETO DA SILVA	VIGIA NOTURNO	Adm:01/08/2014	NDep: 0	\$Sal: 886,60p/Mês			
DESCRIÇÃO	REF	VALOR	DESCRIÇÃO	REF	VALOR	DESCRIÇÃO	VALOR	VALOR
0001 SALÁRIO	30,00	886,60	5802 CONTRIB. ASSISTENCIAL	1,00	8,87	9910 BASE P/ CÁLCULO INSS		1.906,00
0810 HORA EXTRA 50%	30,00	235,76	9860 I.N.S.S.	9,00	171,54	9913 BASE INSS DO SEGURADO		1.906,00
1080 HORA EXTRA 100%	13,00	136,21				9914 B. INSS C/ DUPLO VÍNCULO		0,00
1080 D.S.R. S/ HORAS EXTRAS		71,53				9920 BASE CÁLCULO FGTS		1.906,00
1081 D.S.R. S/ ADICIONAL		24,18				9930 F.G.T.S.		152,48
1110 ADICIONAL NOTURNO 20%	120,00	125,74				9940 BASE DE CÁLCULO IRRF		1.734,45
<< CONTINUA >>								

000150	AIR NETO DA SILVA	VIGIA NOTURNO	Adm:01/08/2014	NDep: 0	\$Sal: 886,60p/Mês			
DESCRIÇÃO	REF	VALOR	DESCRIÇÃO	REF	VALOR	DESCRIÇÃO	VALOR	VALOR
1282 GRATIFICAÇÃO		160,00						
4910 ADICIONAL PERICULOSIDADE	30,00	265,93						
9880 TOTAL DE VENCIMENTOS		1.906,00	9890 TOTAL DE DESCONTOS		180,41	9900 VALOR LÍQUIDO		1.725,59

000128	ANTONIO AUXILIADORA DE CAMPOS	SERVENTE	Adm:04/02/2014	NDep: 0	\$Sal: 886,60p/Mês			
DESCRIÇÃO	REF	VALOR	DESCRIÇÃO	REF	VALOR	DESCRIÇÃO	VALOR	VALOR
0001 SALÁRIO	30,00	886,60	5610 ADIANTAMENTO		300,00	9910 BASE P/ CÁLCULO INSS		1.941,47
0810 HORA EXTRA 50%	30,30	183,16	5780 DESC. VALE TRANSPORTE	6,00	53,20	9913 BASE INSS DO SEGURADO		1.941,47
0820 HORA EXTRA 100%	9,00	72,54	5787 DESC. ALIMENTAÇÃO	1,00	1,00	9914 B. INSS C/ DUPLO VÍNCULO		0,00
1080 D.S.R. S/ HORAS EXTRAS		49,17	5802 CONTRIB. ASSISTENCIAL	1,00	8,87	9920 BASE CÁLCULO FGTS		1.941,47
1282 GRATIFICAÇÃO		730,00	9860 I.N.S.S.	9,00	174,73	9930 F.G.T.S.		155,31
						9940 BASE DE CÁLCULO IRRF		1.766,74
9880 TOTAL DE VENCIMENTOS		1.941,47	9890 TOTAL DE DESCONTOS		537,80	9900 VALOR LÍQUIDO		1.403,67

000157	CHARLES ALVES DA SILVA	MEIO OFICIAL	Adm:16/09/2014	NDep: 0	\$Sal: 961,40p/Mês			
DESCRIÇÃO	REF	VALOR	DESCRIÇÃO	REF	VALOR	DESCRIÇÃO	VALOR	VALOR
0001 SALÁRIO	30,00	961,40	5610 ADIANTAMENTO		300,00	9910 BASE P/ CÁLCULO INSS		2.324,04
0810 HORA EXTRA 50%	34,40	225,49	5780 DESC. VALE TRANSPORTE	6,00	57,68	9913 BASE INSS DO SEGURADO		2.324,04
0820 HORA EXTRA 100%	9,00	78,66	5787 DESC. ALIMENTAÇÃO	1,00	1,00	9914 B. INSS C/ DUPLO VÍNCULO		0,00
1080 D.S.R. S/ HORAS EXTRAS		58,49	5802 CONTRIB. ASSISTENCIAL	1,00	9,61	9920 BASE CÁLCULO FGTS		2.324,04
1282 GRATIFICAÇÃO		1.000,00	9860 I.N.S.S.	11,00	255,64	9930 F.G.T.S.		185,92
			9870 I.R.R.F.	7,50	21,05	9940 BASE DE CÁLCULO IRRF		2.068,46
9880 TOTAL DE VENCIMENTOS		2.324,04	9890 TOTAL DE DESCONTOS		644,98	9900 VALOR LÍQUIDO		1.679,06

000140	EDSON NATALINO CORREA JUNIOR	SERVENTE	Adm:03/03/2014	NDep: 0	\$Sal: 886,60p/Mês			
DESCRIÇÃO	REF	VALOR	DESCRIÇÃO	REF	VALOR	DESCRIÇÃO	VALOR	VALOR
0001 SALÁRIO	30,00	886,60	5780 DESC. VALE TRANSPORTE	6,00	53,20	9910 BASE P/ CÁLCULO INSS		1.896,34
0810 HORA EXTRA 50%	17,10	103,37	5787 DESC. ALIMENTAÇÃO	1,00	1,00	9913 BASE INSS DO SEGURADO		1.896,34
0820 HORA EXTRA 100%	9,00	72,54	5802 CONTRIB. ASSISTENCIAL	1,00	8,87	9914 B. INSS C/ DUPLO VÍNCULO		0,00

FOLHA DE PAGAMENTO

0097-TIRANTE CONSTRUTORA E CONSULTORIA LTDA

C.E.I. / C.N.P.J.: 04.803.651/0001-27

R BARAO DE MELGACO, 2350 - SALA 211 EDIF B IE:

DEPTO.: 0006 - SETOR: 0000 - SECAO: 0000 - ESTACIONAMENTO ASSEMB. LEGISLATIVA

CEI/CNPJ.: 512238194171 - ENDEREÇO: AV ANDRE ANTONIO MAGGI - CIDADE: GUIABA - MT

Hora: 10:45:31

Data: 23/12/2014

Mês: 12/2014

Pág.: 2

Cat. GFIP.: 1

PROVENTOS			DESCONTOS			BASES	
000140 EDSON NATALINO CORREA JUNIOR			SERVENTE			Adm:03/03/2014 NDep: 0 \$Sal: 886,60p/Mês	
DESCRIÇÃO	REF	VALOR	DESCRIÇÃO	REF	VALOR	DESCRIÇÃO	VALOR
1080 D.S.R. S/ HORAS EXTRAS		33,53	9860 IN.S.S.	9,00	152,67	9920 BASE CÁLCULO FGTS	1.696,34
1282 GRATIFICAÇÃO		600,00				9930 F.G.T.S.	135,70
						9940 BASE DE CÁLCULO IRRF	1.543,67
9880 TOTAL DE VENCIMENTOS		1.696,34	9890 TOTAL DE DESCONTOS		215,74	9900 VALOR LÍQUIDO	1.480,60

000102 MAXSUEL DA SILVA			SERVENTE			Adm:24/07/2013 NDep: 0 \$Sal: 886,60p/Mês	
DESCRIÇÃO	REF	VALOR	DESCRIÇÃO	REF	VALOR	DESCRIÇÃO	VALOR
0001 SALÁRIO	30,00	886,60	5780 DESC. VALE TRANSPORTE	6,00	53,20	9910 BASE P/ CÁLCULO INSS	1.909,77
0810 HORA EXTRA 50%	25,90	156,57	5787 DESC. ALIMENTAÇÃO	1,00	1,00	9913 BASE INSS DO SEGURADO	1.909,77
0820 HORA EXTRA 100%	9,00	72,54	5802 CONTRIB. ASSISTENCIAL	1,00	8,87	9914 B. INSS C/ DUPLO VÍNCULO	0,00
1080 D.S.R. S/ HORAS EXTRAS		44,06	9860 IN.S.S.	9,00	171,88	9920 BASE CÁLCULO FGTS	1.909,77
1282 GRATIFICAÇÃO		750,00				9930 F.G.T.S.	152,78
						9940 BASE DE CÁLCULO IRRF	1.737,89
9880 TOTAL DE VENCIMENTOS		1.909,77	9890 TOTAL DE DESCONTOS		234,95	9900 VALOR LÍQUIDO	1.674,82

000143 MAYCON ALVES DA SILVA			SERVENTE			Adm:02/05/2014 NDep: 0 \$Sal: 886,60p/Mês	
DESCRIÇÃO	REF	VALOR	DESCRIÇÃO	REF	VALOR	DESCRIÇÃO	VALOR
0001 SALÁRIO	30,00	886,60	5610 ADIANTAMENTO		300,00	9910 BASE P/ CÁLCULO INSS	1.748,50
0810 HORA EXTRA 50%	17,40	105,18	5780 DESC. VALE TRANSPORTE	6,00	53,20	9913 BASE INSS DO SEGURADO	1.748,50
0820 HORA EXTRA 100%	9,00	72,54	5787 DESC. ALIMENTAÇÃO	1,00	1,00	9914 B. INSS C/ DUPLO VÍNCULO	0,00
1080 D.S.R. S/ HORAS EXTRAS		34,18	5802 CONTRIB. ASSISTENCIAL	1,00	8,87	9920 BASE CÁLCULO FGTS	1.748,50
1282 GRATIFICAÇÃO		450,00	9860 IN.S.S.	9,00	157,37	9930 F.G.T.S.	139,88
						9940 BASE DE CÁLCULO IRRF	1.501,13
9880 TOTAL DE VENCIMENTOS		1.748,50	9890 TOTAL DE DESCONTOS		520,44	9900 VALOR LÍQUIDO	1.228,06

000158 RAGNY CORREA			SERVENTE			Adm:10/10/2014 NDep: 0 \$Sal: 886,60p/Mês	
DESCRIÇÃO	REF	VALOR	DESCRIÇÃO	REF	VALOR	DESCRIÇÃO	VALOR
0001 SALÁRIO	30,00	886,60	5610 ADIANTAMENTO		300,00	9910 BASE P/ CÁLCULO INSS	1.919,40
0810 HORA EXTRA 50%	32,30	194,25	5780 DESC. VALE TRANSPORTE	6,00	53,20	9913 BASE INSS DO SEGURADO	1.919,40
1080 D.S.R. S/ HORAS EXTRAS		37,55	5787 DESC. ALIMENTAÇÃO	1,00	1,00	9914 B. INSS C/ DUPLO VÍNCULO	0,00
1282 GRATIFICAÇÃO		800,00	5802 CONTRIB. ASSISTENCIAL	1,00	8,87	9920 BASE CÁLCULO FGTS	1.919,40
			9860 IN.S.S.	9,00	172,75	9930 F.G.T.S.	153,55
						9940 BASE DE CÁLCULO IRRF	1.746,65
9880 TOTAL DE VENCIMENTOS		1.919,40	9890 TOTAL DE DESCONTOS		535,82	9900 VALOR LÍQUIDO	1.383,58

000151 REINALDO BATISTA LEITAO			VIGIA DIURNO			Adm:01/08/2014 NDep: 0 \$Sal: 615,69p/Mês	
DESCRIÇÃO	REF	VALOR	DESCRIÇÃO	REF	VALOR	DESCRIÇÃO	VALOR
0001 SALÁRIO	30,00	615,69	5787 DESC. ALIMENTAÇÃO	1,00	1,00	9910 BASE P/ CÁLCULO INSS	1.521,87
0810 HORA EXTRA 50%	63,00	605,10	5802 CONTRIB. ASSISTENCIAL	1,00	6,16	9913 BASE INSS DO SEGURADO	1.521,87
1080 D.S.R. S/ HORAS EXTRAS		116,37	9860 IN.S.S.	9,00	136,97	9914 B. INSS C/ DUPLO VÍNCULO	0,00
4910 ADICIONAL PERICULOSIDADE	30,00	184,71				9920 BASE CÁLCULO FGTS	1.521,87
						9930 F.G.T.S.	121,74
						9940 BASE DE CÁLCULO IRRF	1.384,90
9880 TOTAL DE VENCIMENTOS		1.521,87	9890 TOTAL DE DESCONTOS		144,13	9900 VALOR LÍQUIDO	1.377,74

LEANDRO VENTURIN NUNES
CRC: 15P254651/O-8
RG: 30.615.998-3 SSP/SP

FOLHA DA FOLHA DE PAGAMENTO

7-TIRANTE CONSTRUTORA E CONSULTORIA LTDA

I. / C.N.P.J.: 04.803.851/0001-27

ARAO DE MELGACO, 2350, SALA 211 EDIF B - I.E.:

TO.: 0006 - SETOR: 0000 - SEÇÃO: 0000 - ESTACIONAMENTO ASSEMB. LEGISLATIVA

CNPJ.: 512238194171 - ENDEREÇO: AV ANDRE ANTONIO MAGGI - CIDADE: CUIABA - MT

Hora: 10:46:00

Data: 23/12/2014

Mês: 12/2014

Pág.: 3

PROVENTOS			DESCONTOS		BASES		
DESCRIÇÃO	REF	VALOR	DESCRIÇÃO	REF	VALOR	DESCRIÇÃO	VALOR
SALÁRIO	270,00	10.060,42	5610 ADIANTAMENTO		1.200,00	9910 BASE 2/ CÁLCULO INSS	18.542,62
HORA EXTRA 50%	266,40	2.155,01	5780 DESC. VALE TRANSPORTE	36,00	323,68	9913 BASE INSS DO SEGURADO	18.542,62
HORA EXTRA 100%	58,00	505,03	5787 DESC. ALIMENTAÇÃO	8,00	8,00	9920 BASE CÁLCULO FGTS	18.542,62
D.S.R. 9/ HORAS EXTRAS		511,53	5802 CONTRIB. ASSISTENCIAL	9,00	84,96	9910 P.G.T.S.	1.483,37
D.S.R. 5/ ADICIONAL		24,18	9880 I.N.S.S.	85,00	1.786,83	9940 BASE DE CÁLCULO IRRF	16.216,66
ADICIONAL NOTURNO 20%	120,00	123,74	9870 I.R.R.F.	15,00	85,18		
GRATIFICAÇÃO		4.710,00					
ADICIONAL PERICULOSIDADE	60,00	450,69					
TOTAL DE VENCIMENTOS		18.542,62	9890 - TOTAL DE DESCONTOS		3.488,65	9990 - TOTAL LÍQUIDO	15.053,97

: 0,00

Resumo Analítico da GPS do DEPTO.: 0006 - SETOR: 0000 - SEÇÃO: 0000 - ESTACIONAMENTO ASSEMB. LEGISLATIVA

SEGURADOS:	1.786,83	SAL. CONTRIBUIÇÃO:		
EMPRESAS:	3.986,66	Nº DE EMPREGADOS:	9	
1 % SOBRE TRANSPORTADOR:	0,00	Nº DE ESTAGIÁRIOS:	0	
ENÇÃO NOTA FISCAL (-):	0,00			
TERCEIROS:	1.075,47			
DEDUÇÕES FPAS:	0,00	EMPREGADOS/SAL MAT.:	18.542,62	0,00
TOTAL LÍQUIDO:	6.848,96	EMPREG/AUTONOMO:	0,00	0,00
		TRANSPORTADOR AUTÔNOMO:		0,00

PIS SOBRE FOLHA	
PERCENTUAL PARA CÁLCULO:	0,00 %
VALOR:	0,00

Valores pagos a título de Salário Família e Maternidade, não podem ser deduzidos dos valores devidos a Terceiros (Outras Entidades) conforme art. 47 do decreto 3048/99.

LEANDRO VENTURIM NUNES
CRC: 1SP254657/0-8
RG: 30.615.998-3 SSP/SP



TIRANTE
CONSTRUTORA

REF: RELAÇÃO DOS EMPREGADOS

- 1 - ADEMIR ESMÉRIA DE CARVALHO
- 2 - AIR NETO DA SILVA
- 3 - ANTONIO AUXILIADORA DE CAMPOS
- 4 - CHARLES ALVES DA SILVA
- 5 - EDSON NATALINO CORRÊA JUNIOR
- 6 - MAXSUEL DA SILVA
- 7 - MAYCON ALVES DA SILVA
- 8 - ROANY CORREA
- 9 - REINALDO BATISTA LEITÃO

CUIABÁ, 15 DE JANEIRO DE 2015.

CNPJ: 04.603.651/0001-27
TIRANTE CONSTRUTORA E CONSULTORIA LTDA
Rua Barão de Melgaço, Nº 2350 - Sala 211
Edifício Barão Center - Centro Sul
CEP: 78020-800
CUIABÁ MT

DECLARAÇÃO

TIRANTE CONSTRUTORA E CONSULTORIA LIMITADA - EPP, Sociedade Empresaria Limitada, inscrita no CNPJ/MF nº. 04.603.651/0001-27, estabelecida na Rua Barão do Melgaço nº 2350 Ed. Barão Center sala 211, CEP: 3054-2320, Cuiabá - MT.

Declaramos para os devidos fins que todas as obrigações trabalhistas e sociais de todos os funcionários se encontram regular.

E por ser verdade, firmo a presente.

Cuiabá-MT; 15 de Janeiro de 2015.

TIRANTE CONSTRUTORA E CONSULTORIA LIMITADA - EPP

[CNPJ: 04 603 651/0001-27]
TIRANTE CONSTRUTORA E CONSULTORIA LTDA
Rua Barão de Melgaço, Nº. 2350 - Sala 211
Edifício Barão Center - Centro Sul
CEP: 78020-800
[CUIABÁ MT]



CERTIDÃO NEGATIVA DE DÉBITOS TRABALHISTAS

Nome: TIRANTE CONSTRUTORA E CONSULTORIA LTDA - EPP (MATRIZ E FILIAIS);

CNPJ: 04.603.651/0001-27

Certidão nº: 56193536/2014

Expedição: 06/08/2014, às 15:15:48

Validade: 01/02/2015 - 180 (cento e oitenta) dias, contados da data de sua expedição.

Certifica-se que TIRANTE CONSTRUTORA E CONSULTORIA LTDA - EPP (MATRIZ E FILIAIS), inscrito(a) no CNPJ sob o nº 04.603.651/0001-27, NÃO CONSTA do Banco Nacional de Devedores Trabalhistas.

Certidão emitida com base no art. 642-A da Consolidação das Leis do Trabalho, acrescentado pela Lei nº 12.440, de 7 de julho de 2011, e na Resolução Administrativa nº 1470/2011 do Tribunal Superior do Trabalho, de 24 de agosto de 2011.

Os dados constantes desta Certidão são de responsabilidade dos Tribunais do Trabalho e estão atualizados até 2 (dois) dias anteriores à data de sua expedição.

No caso de pessoa jurídica, a Certidão atesta a empresa em relação a todos os seus estabelecimentos, agências ou filiais.

A aceitação desta certidão condiciona-se à verificação de sua autenticidade no portal do Tribunal Superior do Trabalho na Internet (<http://www.tst.jus.br>).

Certidão emitida gratuitamente.

INFORMAÇÃO IMPORTANTE

Do Banco Nacional de Devedores Trabalhistas constam os dados necessários à identificação das pessoas naturais e jurídicas inadimplentes perante a Justiça do Trabalho quanto às obrigações estabelecidas em sentença condenatória transitada em julgado ou em acordos judiciais trabalhistas, inclusive no concernente aos recolhimentos previdenciários, a honorários, a custas, a emolumentos ou a recolhimentos determinados em lei; ou decorrentes de execução de acordos firmados perante o Ministério Público do Trabalho ou Comissão de Conciliação Prévia.

**Secretaria de Estado
de Fazenda****Governo do Estado
de Mato Grosso****Sistema de Certidão Negativa de Débito**

Data: 27/01/2015 - 10:30:11

**CERTIDÃO POSITIVA DE DÉBITOS FISCAIS COM EFEITO DE
CERTIDÃO NEGATIVA Nº: 0013508237****Finalidade : Certidão referente ao ICMS/IPVA para Participação em Licitações
Públicas**Data de Emissão: **27/01/2015**Hora de Emissão: **10:30:14**

Qualificação do Contribuinte:

Endereço: RUA BARAO DE MELGACO , 2350 CENTRO SUL CUIABA MT**CNAE :** Outras obras de engenharia civil não especificadas anteriormenteCertidão fornecida para Inscrição Estadual : **13.382.576-0**Razão Social : **TIRANTE CONSTRUTORA E CONSULTORIA LIMITADA EPP****CERTIDÃO POSITIVA COM EFEITO NEGATIVO**

CERTIFICAMOS que, consultadas as bases informatizadas e integradas ao sistema de processamento de dados da CND, da Secretaria de Estado de Fazenda, relativamente ao Contribuinte acima indicado, bem como aos seus sócios e demais empresas de cujo capital social aquele ou estes participe(m), até a data e hora em epígrafe, constatamos a(s) ocorrência(s) adiante descritas.

Fica ressalvado o direito de a Fazenda Pública do Estado de Mato Grosso exigir outros valores relativos a tributos estaduais e seus acréscimos legais, mesmo lançados, bem como em razão de posterior lançamento ou apuração, ou decorrentes de inexatidão da informação prestada pelo contribuinte ou, ainda, do restabelecimento da exigibilidade do crédito tributário, inclusive quando objeto de NAI e/ou acordo de parcelamento.

OBS. A presente Certidão não alcança débitos fiscais já encaminhados para inscrição em Dívida Ativa, de competência da Procuradoria Geral do Estado, nem o cumprimento de obrigações principais ou acessórias, cujo controle ainda não esteja informatizado ou integrado ao sistema da CND/SEFAZ.

OCORRÊNCIAS

QUANTO AO CONTRIBUINTE, RELATIVAMENTE A ACORDOS DE PARCELAMENTO DE DÉBITOS FISCAIS, COM PAGAMENTO EM DIA QUANTO AOS SÓCIOS, RELATIVAMENTE A ACORDOS DE PARCELAMENTO DE DÉBITOS FISCAIS, COM PAGAMENTO EM DIA QUANTO A OUTRAS EMPRESAS DE CUJO CAPITAL SOCIAL O CONTRIBUINTE OU OS SEUS SÓCIOS PARTICIPE(M), RELATIVAMENTE A ACORDOS DE PARCELAMENTO DE DÉBITOS FISCAIS, COM PAGAMENTO EM DIA

A autenticidade desta Certidão deverá ser confirmada via Internet no endereço www.sefaz.mt.gov.br.

Fornecimento gratuito, salvo quando a impressão for efetuada por unidade fazendária, mediante requerimento do interessado.

A autenticidade desta Certidão deverá ser confirmada via Internet: www.sefaz.mt.gov.br

27/1/2015

SEFAZMT - Sistema de Certidão Negativa de Débito

Esta Certidão tem validade até **26/02/2015** - Fornecimento Gratuito

Código de Autenticidade : **TUAAATB2M229T2K2**

Página **1** de **2**

© Copyright 2001-2015 Secretaria de Estado de Fazenda de Mato Grosso - Todos os direitos reservados

**Secretaria de Estado
de Fazenda**



**Governo do Estado
de Mato Grosso**

Sistema de Certidão Negativa de Débito

Data: 27/01/2015 - 10:30:11

**CERTIDÃO POSITIVA DE DÉBITOS FISCAIS COM EFEITO DE
CERTIDÃO NEGATIVA Nº: 0013508237**

Finalidade : **Certidão referente ao ICMS/IPVA para Participação em Licitações
Públicas**

Data de Emissão: **27/01/2015**

Hora de Emissão: **10:30:14**

QUANTO AO CONTRIBUINTE

**04.603.651/0001-27 - TIRANTE CONSTRUTORA E CONSULTORIA LIMITADA EPP - Débito Suspenso
Conta Corrente Fiscal**

**QUANTO A(S) FILIAL(IS) RELATIVAMENTE A PARCELAMENTOS FISCAIS EM DIA E DÉBITOS
SUSPENSOS**

Nada Consta

**QUANTO AO(S) SÓCIO(S) RELATIVAMENTE A PARCELAMENTOS FISCAIS EM DIA E DÉBITOS
SUSPENSOS**

709.714.981-72 - ALAN MARCEL DE BARROS - Débito Suspenso Conta Corrente Fiscal

**QUANTO ÀS PARTICIPAÇÃO(ÕES) RELATIVAMENTE A PARCELAMENTOS FISCAIS EM DIA E DÉBITOS
SUSPENSOS**

Nada Consta

**QUANTO À PARTICIPAÇÃO(ÕES) DE SÓCIO(S) EM OUTRA(S) EMPRESA(S) RELATIVAMENTE A
PARCELAMENTOS FISCAIS EM DIA E DÉBITOS SUSPENSOS**

Nada Consta

A autenticidade desta Certidão deverá ser confirmada via Internet: www.sefaz.mt.gov.br

Esta Certidão tem validade até **26/02/2015** - Fornecimento Gratuito

Código de Autenticidade : **TUAAATB2M229T2K2**

Página 2 de 2

[Retornar](#)



Assembleia Legislativa
do Estado de Mato Grosso

MEMORANDO

Memorando Nº. 032/2015.

Cuiabá MT, 14 de janeiro de 2015.

De: Deputado Mauro Savi – 1º. Secretário.

Para: Secretaria de Planejamento, Orçamento e Finanças.

Ao Exmo. Secretário de Planejamento, Orçamento e Finanças.

Assunto: Autorização para Empenho

Autorizo empenho no valor de R\$ 4.060.744,60 (quatro milhões, sessenta mil, setecentos e quarenta e quatro reais e sessenta centavos) em nome da Empresa TIRANTE CONSTRUTORA E CONSULTORIA LTDA , referente a 8ª, 9ª e 10ª Medições (Contrato Nº001/2014/SCCC/ALMT, origem Concorrência Publica Nº04/2013).

Deputado MAURO SAVI
1º Secretário