



Tribunal de Contas
Mato Grosso
TRIBUNAL DO CIDADÃO

SEDEX DE OBRAS E SERVIÇOS DE ENGENHARIA
Telefones: (65) 3613-7631 / 7632
e-mail: engenharia@tce.mt.gov.br

TCE/MT

Fls. _____

Rub. _____

ANEXO XIX

**Solicitação de Informações e Documentos –
AL nº 001/2016
(parte 2 de 2)**



Tribunal de Contas
Mato Grosso
TRIBUNAL DO CIDADÃO

SEDEX DE OBRAS E SERVIÇOS DE ENGENHARIA
Telefones: (65) 3613-7631 / 7632
e-mail: engenharia@tce.mt.gov.br

TCE/MT

Fls. _____

Rub. _____

Projetos Plotados

- Referem-se aos projetos encaminhados em mídia eletrônica com a extensão DWG.

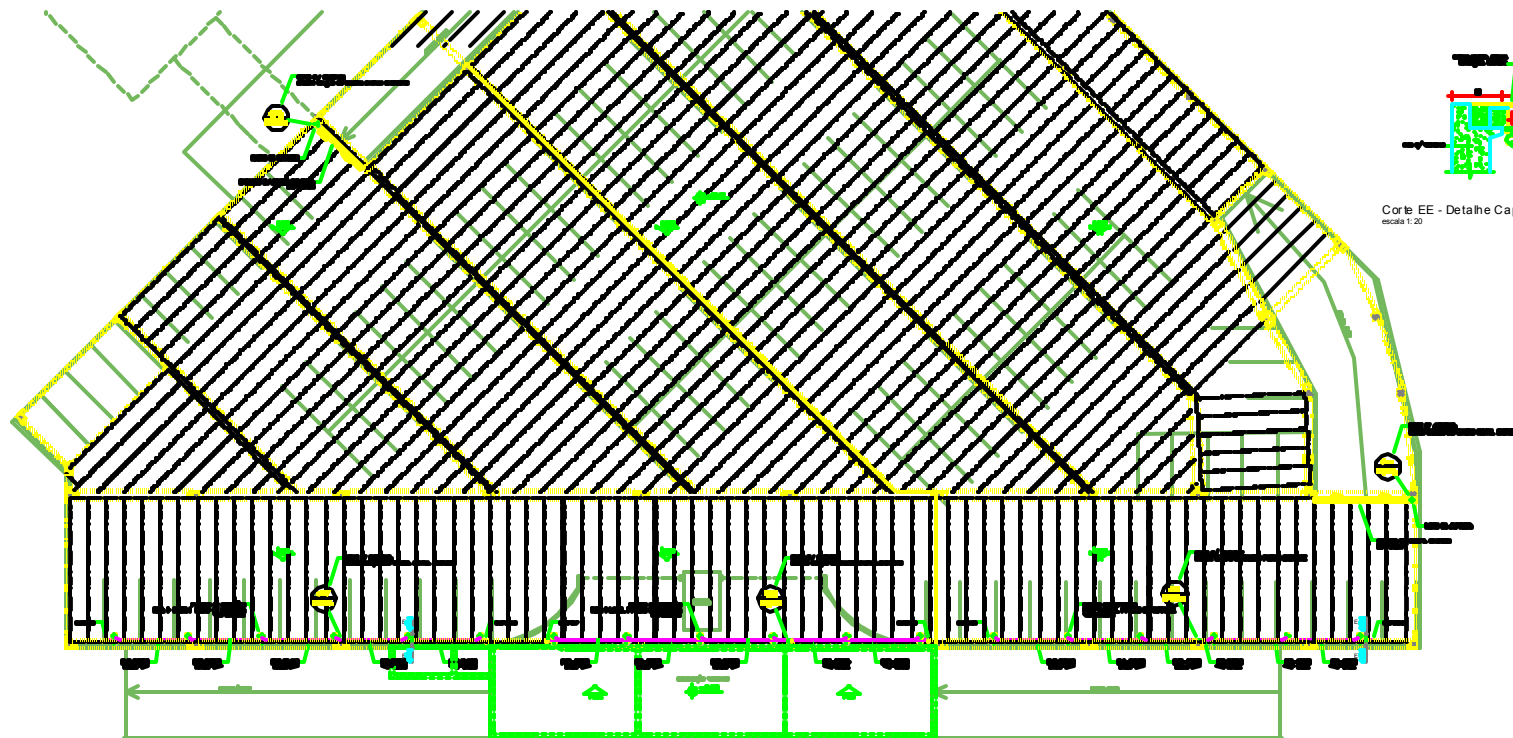

Corte EE - Detalhe Captações Pluviais (Nível -3,15)
escala 1:20

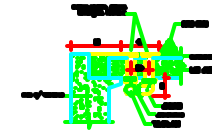

Planta Pavimento Intermediário (Nível -3,15)

escala 1:125
Condições:
- Linhas verdes: Layout do sistema de águas pluviais
- Linhas amarelas: Pontos de captação pluvial

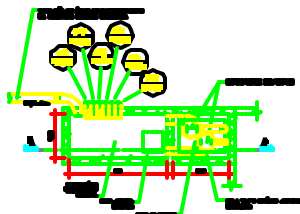

Planta Reservatório de "First Flush"/Casa de Filtros
escala 1:75

Corte AA - Detalhe Casa de Filtros e Reservatório "First Flush"
escala 1:50

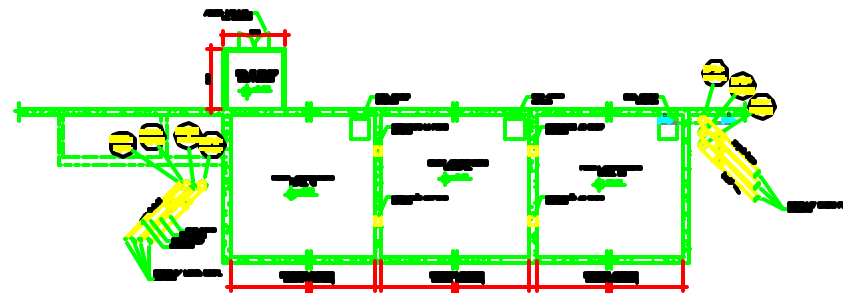
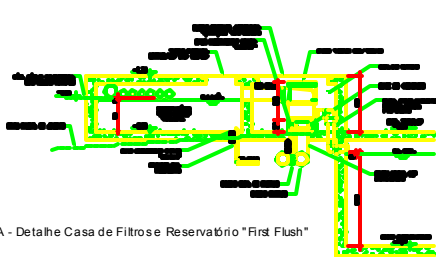

Planta Reservatórios/Casa de Bombas (Nível -6,35)
escala 1:75

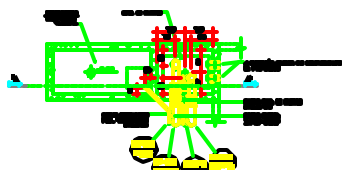

Planta Drenos de Fundo (Nível -3,15)
Reservatório de "First Flush"/Casa de Filtros
escala 1:75

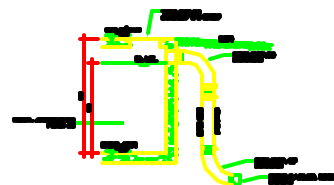

Corte BB - Detalhe Reservatório Intermediário
escala 1:50

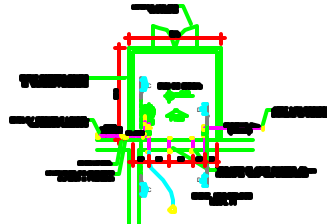

Planta Casa de Bombas (Nível -6,35)
escala 1:50

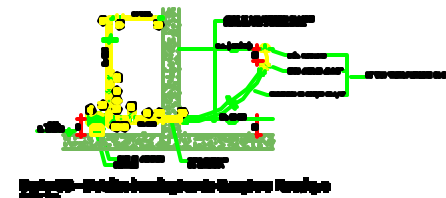

CONTANTE	PLUVIAL
ESTACIONAMENTO DO AUDITÓRIO	03
AV. A NOBRE ANT. ONIOMAGIS, LOTE 8, C.A. - GUARANT	PROJETO EXECUTIVO
ASSEMBLEIA LEGISLATIVA DO ESTADO MT	01/02
DANIEL MORETTI DE SOUZA	
Indicada	

CONTANTE	PLUVIAL
ESTACIONAMENTO DO AUDITÓRIO	03
AV. A NOBRE ANT. ONIOMAGIS, LOTE 8, C.A. - GUARANT	PROJETO EXECUTIVO
ASSEMBLEIA LEGISLATIVA DO ESTADO MT	01/02
DANIEL MORETTI DE SOUZA	
Indicada	

1	2	3	4	5	6	7	8	9	10	11	12	13	14	15	16	17	18	19	20	21	22	23	24	25	26	27	28	29	30	31	32	33	34	35	36	37	38	39	40	41	42	43	44	45	46	47	48	49	50	51	52	53	54	55	56	57	58	59	60	61	62	63	64	65	66	67	68	69	70	71	72	73	74	75	76	77	78	79	80	81	82	83	84	85	86	87	88	89	90	91	92	93	94	95	96	97	98	99	100
---	---	---	---	---	---	---	---	---	----	----	----	----	----	----	----	----	----	----	----	----	----	----	----	----	----	----	----	----	----	----	----	----	----	----	----	----	----	----	----	----	----	----	----	----	----	----	----	----	----	----	----	----	----	----	----	----	----	----	----	----	----	----	----	----	----	----	----	----	----	----	----	----	----	----	----	----	----	----	----	----	----	----	----	----	----	----	----	----	----	----	----	----	----	----	----	----	----	----	-----

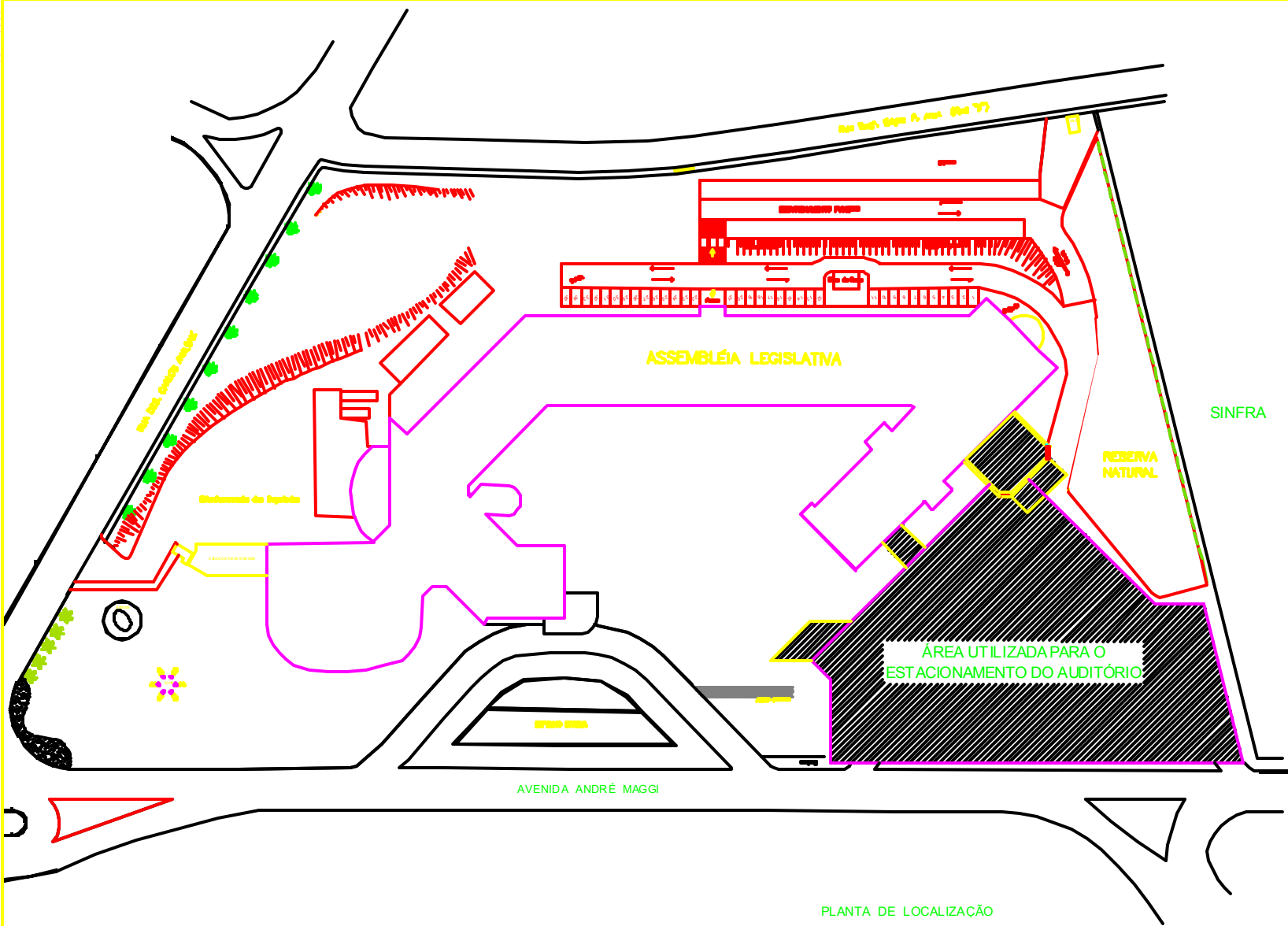

PLANTA DE LOCALIZAÇÃO

ARQUITETURA

ASSEMBLÉIA LEGISLATIVA DO ESTADO DE MATO GROSSO			
AV. ANDRÉ ANTÔNIO MAGGI, LOT. E06 - CPA - CUIABÁ/MT			
ESTACIONAMENTO DO AUDITÓRIO CAPACIDADE TOTAL 445 VAGAS			
PROJETO	ÁREAS	ÁREA CONSTRUIDA TOTAL = 12.146,24 m ²	
PEDRO WILLI KIRST ARQUITETO - DRA2020819			
PLANTA DE LOCALIZAÇÃO			
ESCALA	DATA	PROJETO	REVISÃO
1/500	AGOSTO/2012		01/05

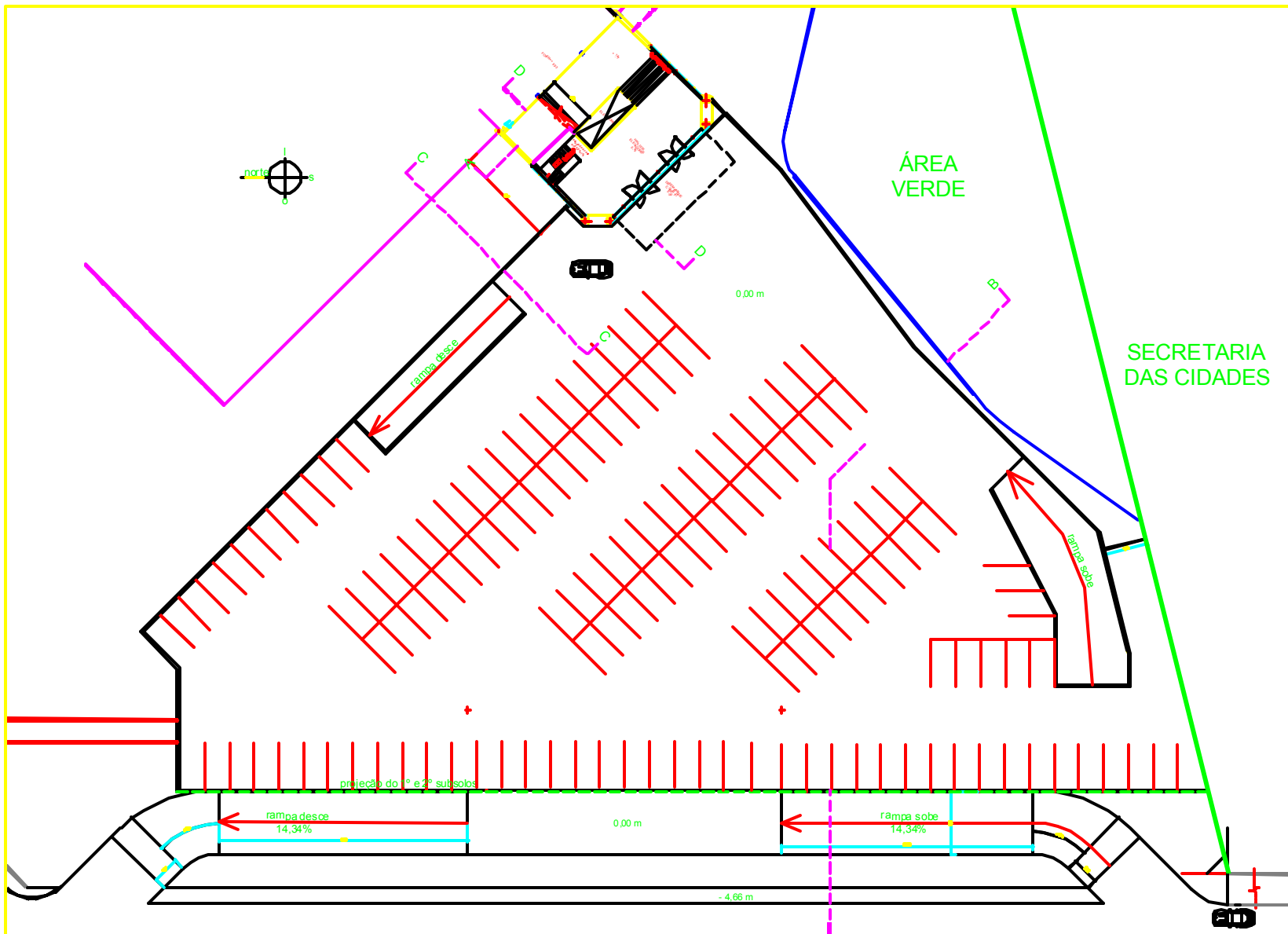

ARQUITETURA	UBRA	ESTACIONAMENTO DO AUDITÓRIO		
	PROPOSTA DE PROJETO	AV. ANDRÉ ANTÔNIO MAGG I, LOT E06 - CPA - CUIABÁ/MT		
	PROJETO	ASSEMBLÉIA LEGISLATIVA DO ESTADO DE MATO GROSSO		
	PROJETO	PEDRO WILLI KIRST		
	PROJETO	ÁREA = 3787,60 m ²		
ARQUITETURA	PROJETO	PLANTA BAIXA TÉRREO (DESCOBERTO)		
	PROJETO	130 VAGAS (COTA 0,00 m)		
	PROJETO	1/200	AGOSTO 2012	02/05
	PROJETO			

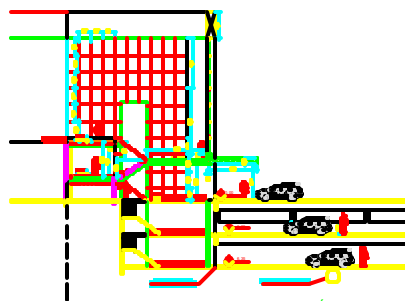

CORTE ESQUEMÁTICO DD

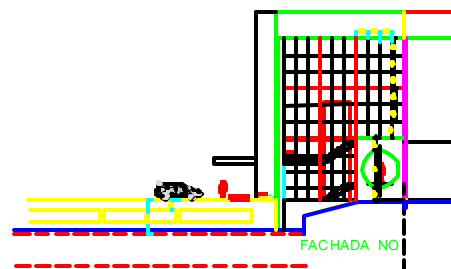

FACHADA NO

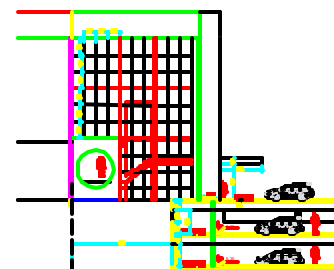

CORTE ESQUEMÁTICO CC

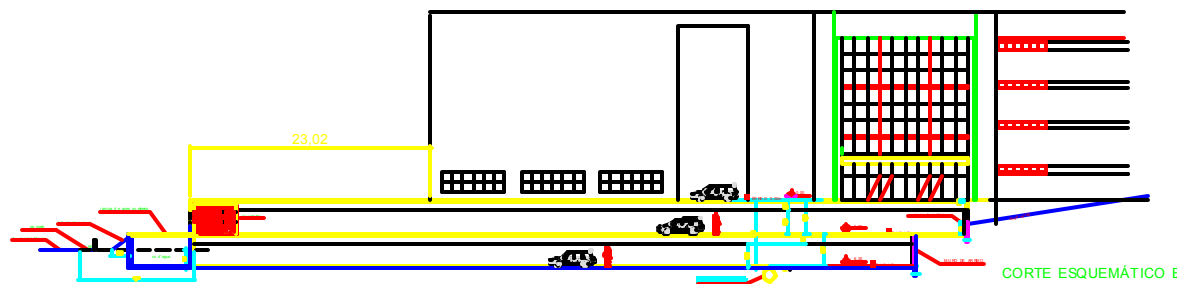

CORTE ESQUEMÁTICO BB

ARQUITETURA

ASSEMBLÉIA LEGISLATIVA DO
ESTADO DE MATO GROSSO

AV. ANDRÉ ANTÔNIO MAGGI, LOTE 06 - CPA - CUIABÁ/MT

ESTACIONAMENTO PARA O AUDITÓRIO

PEDRO WILLI KIRST
ARQUITETO - OBRAS 220-00000

CORTES BB, CC e DD e
FACHADA NO

PROPOSTA	DATA	REVISÃO	DATA
1/200	AGOSTO 2012		05/05

100
 200
 300
 400
 500
 600
 700
 800
 900
 1000
 1100
 1200
 1300
 1400
 1500
 1600
 1700
 1800
 1900
 2000
 2100
 2200
 2300
 2400
 2500
 2600
 2700
 2800
 2900
 3000
 3100
 3200
 3300
 3400
 3500
 3600
 3700
 3800
 3900
 4000
 4100
 4200
 4300
 4400
 4500
 4600
 4700
 4800
 4900
 5000
 5100
 5200
 5300
 5400
 5500
 5600
 5700
 5800
 5900
 6000
 6100
 6200
 6300
 6400
 6500
 6600
 6700
 6800
 6900
 7000
 7100
 7200
 7300
 7400
 7500
 7600
 7700
 7800
 7900
 8000
 8100
 8200
 8300
 8400
 8500
 8600
 8700
 8800
 8900
 9000
 9100
 9200
 9300
 9400
 9500
 9600
 9700
 9800
 9900
 10000

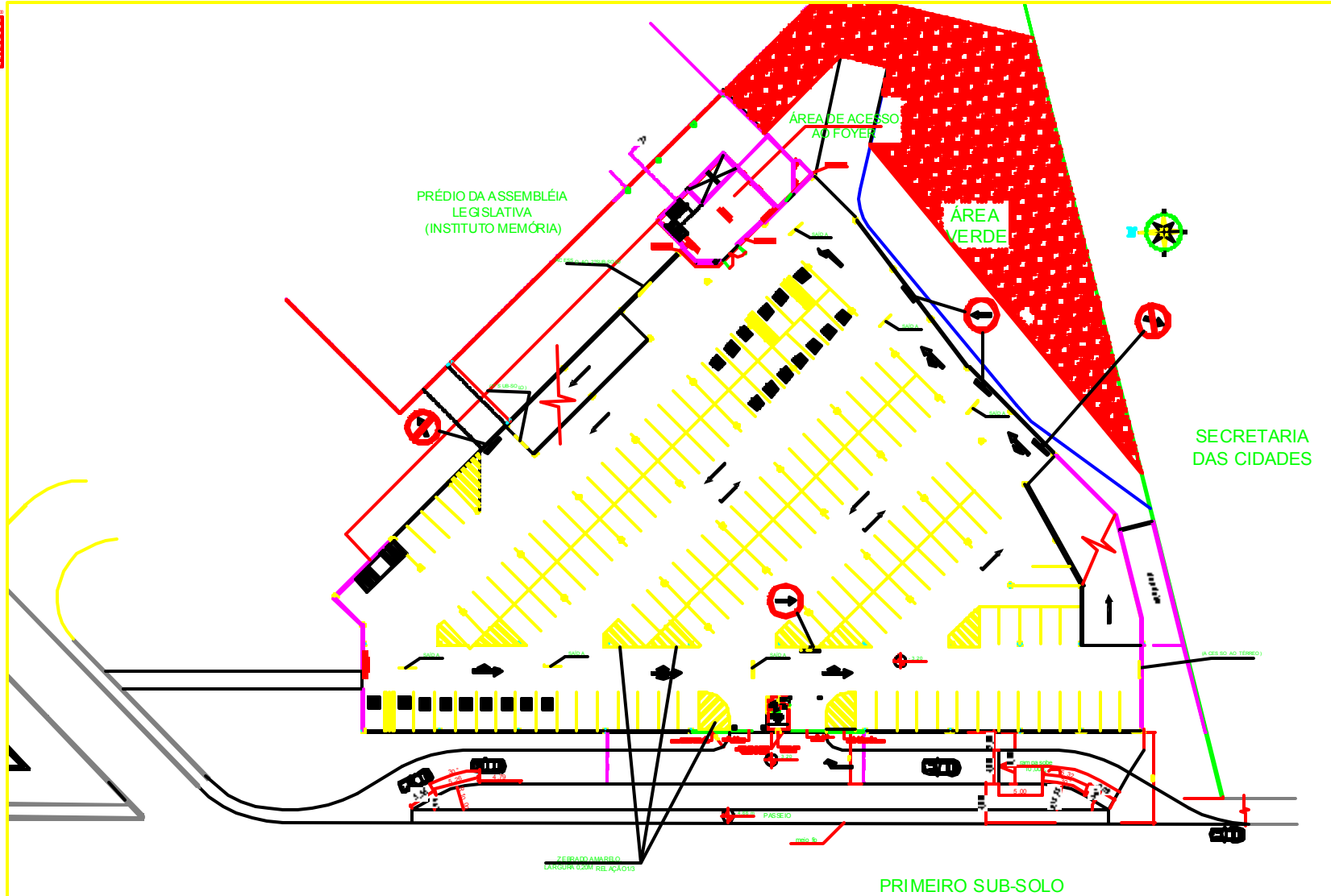

AS BUILT

ESTACIONAMENTO DO TEATRO	
AV. ANDRÉ ANTÔNIO MAGALHÃES - LOTE 06 - CPA-CUIABÁ/MT	
ASSEMBLÉIA LEGISLATIVA DO ESTADO DE MATO GROSSO	
ARQUITETURA, URBANISMO E CONTRUÇÕES PEDRAIA LTDA CNPJ 08.042.888/0001-08 - R. 1500 - 100 - FLORES DO LAR - CUIABÁ/MT	
PLANTA DO 1º SUB-SOLO	
ESCALA: 1:500	DATA: 10/2023
PROJETO: 4.000.000.001	2/3

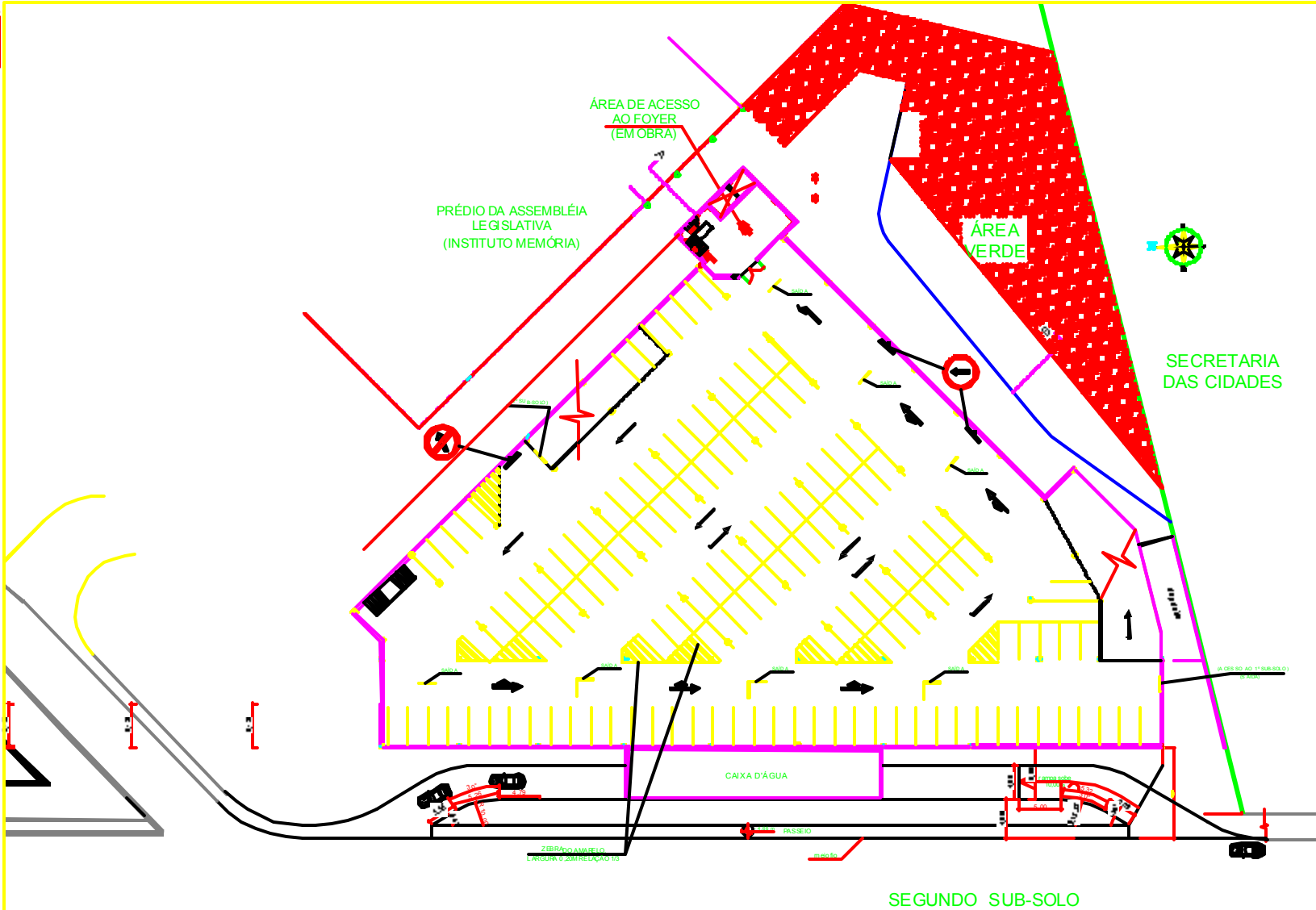

AS BUILT

ESTACIONAMENTO DO TEATRO	
AV. ANDRÉ ANTONIO MAGGI, LOTE 06 - CPA-CUIABÁ/MT	
ASSEMBLÉIA LEGISLATIVA DO ESTADO DE MATO GROSSO	
ARQUITETURA, URBANISMO E CONTRUÇÕES PEDRALHA LTDA	
CNPJ 08.042.988/0001-00 - R. 1500 - 100 - FLORES DO LAR - CUIABÁ/MT	
PLANTA DO 2º SUB-SOLO	
PROJETO	3/3