

ANEXO 33

11ª Medição a Preços Iniciais



GOVERNO DO ESTADO DE MATO GROSSO
SECRETARIA DE ESTADO DE TRANSPORTE E PAVIMENTAÇÃO URBANA - SEPTU

Protocolo n.: 354487/2014 Data: 27/06/2014 15:44
Governo do Estado de Mato Grosso
SECRETARIA DE ESTADO DE TRANSPORTE E PAVIMENTAÇÃO
Interessado(a): ECOMIND ENGENHARIA LTDA/IC 137/2014/SETPU
Assunto: MEDIÇÃO DE OBRAS
Resumo: ENCAMINHA 11 MEDIÇÃO PROVISÓRIA NO VALOR DE R
\$ 155.006,30 DO IC 137/2014 DOS SERVIÇOS DE PAVIMENTAÇÃO
36136600 36136600
Setor Origem: PROTOCOLO / PROTOCOLO
Setor Destino: COOT

Volume: 1 de 0



0 000063 853216

IC 137/13

ETIQUETA

ENCAMINHAMENTO

DESTINO	DATA	OBSERVAÇÕES
COOT	27.06.14	

MT INTEGRADO



Secretaria Executiva do Núcleo Trânsito, Transporte e Cidades - Centro Político Administrativo - CPA - Edifício Engº
Edgar Prado Arze - Rua J - Qd. 01 - Lote 05 - Setor A - Cuiabá - MT - CEP: 78.049-906 - (65) 3613-6600

35/7114

016
Comando
Via Processo



GOVERNO DO ESTADO DE MATO GROSSO
SECRETARIA DE ESTADO DE TRANSPORTE E PAVIMENTAÇÃO URBANA

Protocolo/SETPU
Folha Nº 02
Ass.: F

Ilmo. Sr.

Eng.º. Tércio Lacerda de Almeida

SUPERINTENDENTE DE OBRAS DE TRANSPORTES
Nesta

Diego Pereira Marconi
Gerente de Restauração e
Implantação
SETPU

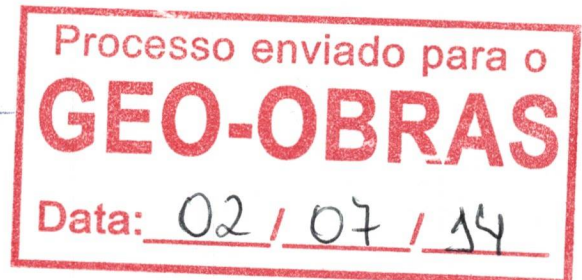

Sr Superintendente,

Pelo presente, estamos encaminhando a **11ª Medição Provisória** dos serviços de Pavimentação Asfáltica, executados pela ENCOMIND ENGENHARIA COMÉRCIO E INDÚSTRIA LTDA, na Rodovia MT-100 - Trecho: BR-364(B) / MT-299 - Entrº BR-070 (Barra do Garças) - Entrº MT-336 (Araguaiana) - Sub-trecho: Alto Araguaia - Ponte Branca - Ribeirãozinho, Lote: 01.2 (Ponte Branca - Ribeirãozinho), com extensão de 45,538 Km, objeto do Instrumento Contratual Nº 137/2.013/00/00 - SETPU, relativo ao período de 01/05/14 a 31/05/14.

• 11ª Medição Provisória a Preços Iniciais.....	R\$	155.006,30
• Total a Pagar.....	R\$	155.006,30

Atenciosamente,

Zenildo Pinto de Castro Filho
Eng.º. Zenildo Pinto de Castro Filho
Fiscal Port. SETPU n.º 025/2014
RNP N.º 120079024-3

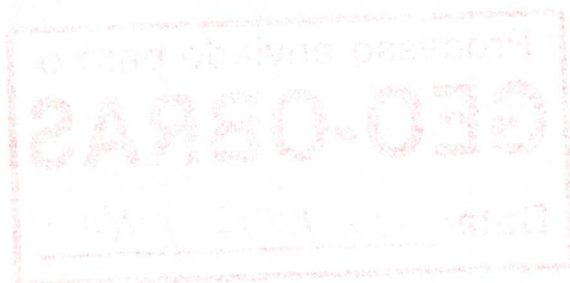

Protocolo n.: 354487/2014 Data: 27/06/2014 15:44

Governo do Estado de Mato Grosso

SECRETARIA DE ESTADO DE TRANSPORTE E PAVIMENTAÇÃO

Interessado(a): ECOMIND ENGENHARIA LTDA/IC 137/2014/SETP
Assunto: MEDIÇÃO DE OBRAS
Resumo: ENCAMINHA 11 MEDIÇÃO PROVISÓRIA NO VALOR DE R\$ 155.006,30 DO IC 137/2014 DOS SERVIÇOS DE PAVIMENTAÇÃO
36136600 36136600

Setor Origem: PROTOCOLO / PROTOCOLO
Setor Destino: COOT

Volume: 1 de 1





GOVERNO DO ESTADO DE MATO GROSSO
SECRETARIA DE ESTADO DE TRANSPORTES E
PAVIMENTAÇÃO URBANA

Obra: Pavimentação Asfáltica		Contrato N°		137/2013/0000-SEPTU		Prazo de Execução (dias)		540	
Rodovia: MT -100		Data Assinatura:		09/07/2013		Vr. Contratual Pl		216	
Trecho: BR-364(B)/MT-299- Entr. BR-070 (Barra do Garças) Entr. MT-336 (Araguaiana)		Publicação:		09/07/2013		Vr. Acum. Medido Pl		43.753.365,40	
Sub-trecho: Alto Araguaia-Ponte Branca-Ribeirãozinho-lote 01,2(P Branca-Ribeirãozinho)		BDI:		23,31%		Vr. Programado Prox. mês Pl		8.248.207,41	
Referência: 11ª Medição Provisória		Acumulado:		12/07/2013 a 31/05/2014		ENCOMIND ENGENHARIA COM E IND LTDA			
Ordem início serviço: de 12/07/2013		Simples:		01/05/2014 a 31/05/2014		QUANT. MEDIDO		PREÇO UNITÁRIO R\$	
Período Med:		UNID.		QUANTIDADE CONTRATO		MEDICÃO ANTERIOR		VALOR ACUMULADO R\$	
DISCRIMINAÇÃO									
CÓDIGO									
I									
INSTALAÇÃO DE CANTEIRO MOBILIZAÇÃO E DESMOBILIZAÇÃO									
Instalação de canteiro e acampamento		Cj.		1.000		0,500		463.786,18	
Montagem da usina de asfalto		und		1.000		0,000		231.893,09	
Mobilização de equipamentos		Cj.		1.000		1.000		78.131,87	
Mobilização de pessoal		Cj.		1.000		1.000		78.131,87	
Desmontagem da Usina de Asfalto		und		1.000		1.000		10.016,13	
Desmobilização de Equipamentos		Cj.		1.000		0,000		23.959,60	
Desmobilização de Pessoal		Cj.		1.000		0,000		78.131,87	
		Cj.		1.000		0,000		10.016,13	
								320.041,09	
								44,82	
II									
Total Instalação de Canteiro Mobilização e Desmobilização									
ADMINISTRAÇÃO LOCAL E MANUTENÇÃO DO CANTEIRO									
Administ. Local da obra- Pessoal		mês		18.000		1.000		62.526,83	
Administ. Local da obra- Alimentação		mês		18.000		1.000		10.259,49	
Administ. Local da obra- Veículos		mês		18.000		1.000		24.961,82	
Administ. Local da obra- Equip. p. controle tecn. e mobiliário		mês		18.000		1.000		11.816,76	
Administ. Local da obra- Despesas de consumo		mês		18.000		1.000		4.183,87	
Administ. Local da obra- Aluguel de residência p/ engenheiro		mês		18.000		1.000		1.918,11	
Administração e Gestão Ambiental		mês		18.000		1.000		13.315,29	
Manutenção do Canteiro		mês		18.000		1.000		17.324,13	
								1.609.369,30	
								61,11	
III									
TERRAPLENAGEM									
Desmat. Destocamento e Limpeza c/ Árvores Diâmetro até 0,15 m		m²		733.158,690		0,29		212.616,02	
Destocamento do árvores D=0,15 a 0,30 m		m²		153.000		28,66		4.384,98	
Destocamento do árvores D= > 0,30 m		und		97.000		67,59		6.556,23	
Escavação, Carga e transporte de Material de 1ª Categ. DMT 50 m		m³		13.089,360		0,000		0,00	
Escavação, Carga e Transp. de Mat. de 1ª Categ. DMT 50 a 200 c/e		m³		21.728,750		5,41		117.552,53	
Escavação, Carga e Transp. de Mat. de 1ª Categ. DMT 200 a 400 c/e		m³		95.276,850		5,61		534.503,12	
Escavação, Carga e Transp. de Mat. de 1ª Categ. DMT 400 a 600 c/e		m³		13.261,375		6,11		81.027,00	
Escavação, Carga e Transp. de Mat. de 1ª Categ. DMT 600 a 800 c/e		m³		56.020,000		6,51		364.690,20	
Escavação, Carga e Transp. de Mat. de 1ª Categ. DMT 800 a 1000 c/e		m³		69.065,000		6,88		475.167,20	
Escavação, Carga e Transp. de Mat. de 1ª Categ. DMT 1000 a 1200 c/e		m³		18.006,250		7,30		131.445,62	
Escavação, Carga e Transp. de Mat. de 1ª Categ. DMT 1200 a 1400 c/e		m³		0,000		0,000		0,00	
Escavação, Carga e Transp. de Mat. de 1ª Categ. DMT 1400 a 1600 c/e		m³		72.303,750		7,94		574.091,77	
Escavação, Carga e Transp. de Mat. de 1ª Categ. DMT 1600 a 1800 c/e		m³		2.246,090		0,000		0,00	
Escavação, Carga e Transp. de Mat. de 1ª Categ. DMT 1800 a 2000 c/e		m³		23.590,340		8,69		204.997,10	
Escavação, Carga e Transp. de Mat. de 1ª Categ. DMT 2000 a 3000 c/e		m³		111.578,250		9,75		1.087.887,93	
Escavação, Carga e Transp. de Mat. de 1ª Categ. DMT 3000 a 5000 c/e		m³		57.830,000		13,48		779.548,40	
Esc. carga transp. mat 3a cat DMT 600 a 800m		m³		0,000		32,32		0,00	
Compactação de aterros a 100% proctor normal		m³		336.123,980		2,79		937.785,90	
Compactação de corpo de aterro em rocha		m³		94.804,200		2,79		264.503,71	
Compactação de material de "bota-fora"		m³		0,000		7,75		0,00	
Colchão drenante para rebaixo em rocha		m³		0,000		1,90		0,00	
Colchão drenante com areia		m³		3.359,080		75,05		0,00	
Transporte comercial c/ base. 10 m3 em rodov. não paviment. (Areia, brita, filler)		m³		5.598,470		93,49		0,00	
		tkm		1.121.093,240		0,000		0,55	
Total Terraplenagem								5.776.757,71	
								42,64	

Local/Data: Cuiabá-MT, 02 de Junho de 2014

Comissão de Fiscalização

Eng.º Zenildo Pinho do Castro Filho
Fiscal Pdt-SETPU N.º 025/2014 - RNP N.º 120079024-3



GOVERNO DO ESTADO DE MATO GROSSO
SECRETARIA DE ESTADO DE TRANSPORTES E
PAVIMENTAÇÃO URBANA

Obra: Pavimentação Asfáltica

Rodovia: MT-100

Trecho: BR-364(B)/MT-299- Entr. BR-070 (Barra do Garças) Entr. MT-336 (Araguaiana)

Sub-trecho: Alto Araguaia-Ponte Branca-Ribeirãozinho-lote 01.2(P Branca-Ribeirãozinho)

Referência: 11ª Medição Provisória

Ordem início serviço: de 12/07/2013

Período Med: 01/05/2014 a 31/05/2014

Acumulado: 12/07/2013 a 31/05/2014

BDI: 23,31%

Contrato N.º 1372013/0000-SEPTU

Data Assinatura: 09/07/2013

Publicação: 09/07/2013

Vr. Acum. Medido PI

Vr. Programado Prox. mês PI

540

216

43.753.365,40

8.248.207,41

RESUMO DE MEDIÇÃO



CÓDIGO	DISCRIMINAÇÃO	UNID	QUANTIDADE CONTRATO	NESTA MEDIÇÃO	MEDIÇÃO ANTERIOR	QUANT. MEDIDO ACUMULADO	PREÇO UNITÁRIO R\$	VALOR ACUMULADO R\$	% EXE
IV	PAVIMENTAÇÃO								
2 S 02 110 00	Regularização do Sub-Leito	m²	730.560,000		274.616,971	274.616,971	0,73	200.470,38	37,59
2 S 02 200 00	Sub-base solo estabilizado granul. s/ mistura	m³	132.345,000		0,000	0,000	11,61	0,00	0,00
2 S 02 200 01	Base solo estabilizado granul. s/ mistura	m³	92.178,000		0,000	0,000	11,61	0,00	0,00
2 S 02 300 00	Imprimação	m²	558.433,600		0,000	0,000	0,27	0,00	0,00
2 S 02 540 51	Concreto betuminoso Usinado a Quente CBUQ faixa "C"	t	38.352,030		0,000	0,000	63,62	0,00	0,00
2 S 02 501 52	Tratamento Superficial Duplo c/Banho Diluído	m²	227.600,000		0,000	0,000	3,18	0,00	0,00
2 S 09 001 05	Transporte local c/ base. 10m³ em rodov. não pav. (const.) (cascalho, massa asf.)	tkm	2.724.370,000		509.804,381	509.804,381	0,67	341.568,93	18,71
2 S 09 001 91	Transporte comercial c/ base. 10 m³ em rodov. não pav. (Areia, brita, filler)	tkm	4.236.144,110		0,000	0,000	0,55	0,00	0,00
2 S 09 002 91	Transporte comercial c/base. 10 m³ em rodov. pavement. (filler)	tkm	442.734,947		0,000	0,000	0,36	0,00	0,00
V	ACQUIÇÃO E TRANSPORTE DE MATERIAL BETUMINOSO							542.039,31	5,03
2 S 02 999 01	Fornecimento de Cimento Asfáltico CAP 50/70	t	2.299,922		0,000	0,000	1.557,13	0,00	0,00
2 S 02 999 03	Fornecimento de Asfalto Diluído CM - 30	t	509,120		0,000	0,000	2.309,16	0,00	0,00
2 S 02 999 05	Fornecimento da Emulsão Asfáltica RR-2C	t	682,800		0,000	0,000	1.272,61	0,00	0,00
2 S 09 009 01	Transporte de Cimento Asfáltico CAP 50/70	t	12.299,922		0,000	0,000	226,93	0,00	0,00
2 S 09 009 03	Transporte de Asfalto Diluído CM - 30	t	2.682,400		0,000	0,000	226,93	0,00	0,00
2 S 09 009 05	Transporte da Emulsão Asfáltica RR-2C	t	682,800		0,000	0,000	226,93	0,00	0,00
VI	OBRAS DE ARTE CORRENTES							0,00	0,00
2 S 04 001 00	Escavação manual em mat. 1a cat.	m³	604,660		0,000	0,000	62,97	0,00	0,00
2 S 04 000 01	Escavação manual reat.compact.mat. 1a cat.	m³	464,520		0,000	0,000	67,59	0,00	0,00
2 S 04 001 00	Escavação mecânica de vala em mat. 1a cat.	m³	2.223,900		0,000	0,000	6,12	0,00	0,00
2 S 04 001 01	Escavação Mec. Reaterro Compactação vala Mat. 1ª Categ.	m³	1.708,476		0,000	0,000	9,96	0,00	0,00
2 S 04 100 73	Corpo de BSTC D=1,00 m CA-2, Indl. Berços e dentes AC/BC/PC	m	196,000		0,000	0,000	853,03	0,00	0,00
2 S 04 101 53	Boca BSTC D=1,00m normal - AC/BC/PC	und	14,000		0,000	0,000	2.394,37	0,00	0,00
2 S 04 999 01	Remoção de bueiros existentes	m	48,000		0,000	0,000	89,58	0,00	0,00
2 S 04 999 07	Demolição de disp. De concreto simples	m³	12,300		0,000	0,000	172,03	0,00	0,00
2 S 09 001 91	Transporte com c/ base. 10 m³ em rod. Não pav (brita e areia)	tkm	33.679,960		0,000	0,000	0,55	0,00	0,00
2 S 09 001 40	Transporte local c/ carr. Em rod. não pav. (cimento)	tkm	4.263,540		0,000	0,000	0,75	0,00	0,00
2 S 09 001 90	Transporte com. c/ carr. em rod. não pav. (cimento)	tkm	6.272,270		0,000	0,000	0,52	0,00	0,00
2 S 09 002 90	Transporte com. c/ carr. em rod. pav. (cimento)	tkm	111.808,200		0,000	0,000	0,35	0,00	0,00
	Total Obras de Arte Correntes							0,00	0,00

Local/Data: Cuiabá-MT, 02 de Junho de 2014

Comissão de Fiscalização

Eng.º Zenildo Pinto de Castro-Filho
Fiscal Port. SETPU N.º 025/2014 - RNP N.º 120079024-3

Protocolo/SETPU
Folha Nº 09
Ass.: F

GOVERNO DO ESTADO DE MATO GROSSO SECRETARIA DE ESTADO DE TRANSPORTES E PAVIMENTAÇÃO URBANA			RESUMO DE MEDIÇÃO							
 Obra: Pavimentação Asfáltica Rodovia: MT - 100 Trecho: BR-364(B)MT-299- Entr. BR-070 (Barra do Garças) Entr. MT-336 (Araguaiana) Sub-trecho: Alto Araguaia-Ponte Branca-Ribeirãozinho-lote 01 2(P.Branca-Ribeirãozinho) Referência: 11ª Medição Provisória Ordem início serviço: de 12/07/2013 Período Med: Simples: 01/05/2014 a 31/05/2014	Acumulado : 01/05/2014 a 31/05/2014		Contrato N.º		137/2013/00000-SEPTU		Prazo de Execução (dias)		540	
	Simples: 01/05/2014 a 31/05/2014		Data Assinatura:		09/07/013		Prazo Restante (dias)		216	
			Publicação:		09/07/013		Vr. Contratual PI		43.753.385,40	
			BDI:		23,31%		Vr. Acum. Medido PI		8.248.207,41	
							Vr. Programado Prox. mês PI			
CÓDIGO	DISCRIMINAÇÃO	UNID.	QUANTIDADE CONTRATO	NESTA MEDIÇÃO	MEDIÇÃO ANTERIOR	QUANT. MEDIDO ACUMULADO	PREÇO UNITÁRIO R\$	VALOR ACUMULADO R\$	% EXE	
VII	DRENAGEM									
2 S 04 400 01	Valeta prot. Cortes c/revest. Vegetal - VPC01	m	1.854,000		0,000	0,000	105,52	0,00	0,00	
2 S 04 401 01	Valeta prot. aterros c/revest. Vegetal - VPA01	m	3.801,000		0,000	0,000	98,05	0,00	0,00	
2 S 04 400 53	Valeta prot. cortes c/revest. Concr. - VPC 03 - AC/BC	m	342,000		0,000	0,000	123,87	0,00	0,00	
2 S 04 401 53	Valeta prot. cortes c/revest. Concr. - VPA 03 - AC/BC	m	344,000		0,000	0,000	126,18	0,00	0,00	
2 S 04 500 57	Dreno longitudinal profundo p/ corte em solo - DPS 07 - AC/BC	m	13.099,000		0,000	0,000	111,40	0,00	0,00	
2 S 04 501 52	Dreno longitudinal prof. p/ corte em rocha- DPR 02 - AC/BC	m	1.050,000		0,000	0,000	71,71	0,00	0,00	
2 S 04 502 52	Boca saída p/ dreno longitudinal prof. BSD 02 - AC/BC	und	33,000		0,000	0,000	154,91	0,00	0,00	
2 S 04 900 53	Sarjeta triangular de concreto - STC 03 - AC/BC	m	4.118,000		0,000	0,000	39,39	0,00	0,00	
2 S 04 900 54	Sarjeta triangular de concreto - STC 04 - AC/BC	m	3.490,000		0,000	0,000	31,67	0,00	0,00	
2 S 04 901 51	Sarjeta trapezoidal de concreto - SZC 01 - AC/BC	m	16.729,000		0,000	0,000	54,50	0,00	0,00	
2 S 04 901 52	Sarjeta trapezoidal de concreto - SZC 02 - AC/BC	m	8.496,000		0,000	0,000	33,39	0,00	0,00	
2 S 04 910 53	Meio-fio de concreto - MFC 03 AC/BC	m	660,000		0,000	0,000	32,17	0,00	0,00	
2 S 04 910 55	Meio-fio de concreto - MFC 05 AC/BC	m	146,000		0,000	0,000	32,47	0,00	0,00	
2 S 04 940 52	Descida d'água tipo rápido- canal retang. DAR 02 AC/BC	m	32,000		0,000	0,000	91,07	0,00	0,00	
2 S 04 941 83	Descida d'água tipo rápido- canal retang. DCD 03 AC/BC	m	203,000		0,000	0,000	203,88	0,00	0,00	
2 S 04 930 53	Caixa coletora de sarjeta - CCS 03 - AC/BC	und	1.723,000		0,000	0,000	1.723,74	0,00	0,00	
2 S 04 991 51	Tampa Concr. p/ caixa colet. (4 nervuras) - TCC 01 - AC/BC	und	3,000		0,000	0,000	183,63	0,00	0,00	
2 S 04 942 51	Entrada d'água EDA 01 - AC/BC	und	5,000		0,000	0,000	46,69	0,00	0,00	
2 S 04 942 52	Entrada d'água EDA 02 - AC/BC	und	2,000		0,000	0,000	55,90	0,00	0,00	
2 S 04 950 61	Dissipador de energia - DES 01 - AC/PC	und	54,000		0,000	0,000	242,66	0,00	0,00	
2 S 04 950 62	Dissipador de energia - DES 02 - AC/PC	und	22,000		0,000	0,000	288,54	0,00	0,00	
2 S 04 950 71	Dissipador de energia - DEB 01 - AC/BC/PC	und	18,000		0,000	0,000	287,28	0,00	0,00	
2 S 04 950 99	Dissipador de energia - DED 01 - AC/BC	und	2,000		0,000	0,000	323,19	0,00	0,00	
2 S 09 001 91	Transp. Com.c/basc. 10m³ em rodov. não paviment.(areia,brita)	t.km	2.370.017,310		0,000	0,000	0,55	0,00	0,00	
2 S 09 001 40	Transp. Local c/carroceria em rodov. não paviment.(cimento)	t.km	12.097,283		0,000	0,000	0,75	0,00	0,00	
2 S 09 001 90	Transp. Comercial c/ carroceria em rodov. não paviment. (cimento)	t.km.	55.708,798		0,000	0,000	0,52	0,00	0,00	
2 S 09 002 90	Transp. Comercial c/ carroceria em rodov. paviment. (cimento)	t.km.	252.402,323		0,000	0,000	0,35	0,00	0,00	
Total Drenagem								0,00	0,00	
Local/Data: Cuiabá-MT, 02 de Junho de 2014										
Comissão de Fiscalização										
 Eng.º Zenildo Pinto de Castro Filho										

Protocolo/SETPU
Folha N.º 05
Ass.: F

Eng.º Zenildo Pinto de Castro Filho
Fiscal Port. SETPU N.º 025/2014 - RNP N.º 120079024-3

GOVERNO DO ESTADO DE MATO GROSSO SECRETARIA DE ESTADO DE TRANSPORTES E PAVIMENTAÇÃO URBANA			RESUMO DE MEDIÇÃO									
<div>Obra: Pavimentação Asfáltica Rodovia: MT -100 Trecho: BR-364(B)/MT-299- Entr. BR-070 (Barra do Garças) Entr. MT-336 (Araguaiana) Sub-trecho: Alto Araguaia-Ponte Branca-Ribeirãozinho-lote 01, 2(P Branca-Ribeirãozinho) Referência: 11ª Medição Provisória Ordem início serviço: de 12/07/2013 Período Med: Simples : 01/05/2014 a 31/05/2014</div>			Contrato N.º		137/2013/00000-SEPTU		Prazo de Execução (dias)		540			
			Data Assinatura:		09/07/013		Prazo Restante (dias)		216			
			Publicação:		09/07/013		Vr. Contratual PI		43.753.365,40			
			BDI:		23,31%		Vr. Acum. Medido PI		8.248.207,41			
			Acumulado :		12/07/2013 a 31/05/2014		Vr. Acum. Programado PI					
CÓDIGO	DISCRIMINAÇÃO	UNID.	QUANTIDADE CONTRATO	NESTA MEDIÇÃO	MEDIÇÃO ANTERIOR	QUANT. MEDIDO ACUMULADO	PREÇO UNITÁRIO R\$	VALOR ACUMULADO R\$	% EXE			
VIII	OBRAS COMPLEMENTARES											
5 S 05 300 52	Enrocamento de pedra jogada - PC	m³	913,550		0,00	0,00	70,36	0,00	0,00			
s/c	Remoção e relocação de cerca	m	34.946,000		0,00	0,00	11,45	0,00	0,00			
2 S 06 410 00	Cerca de arame farpado c/suporte de madeira	m	21.232,000		0,00	0,00	22,37	0,00	0,00			
3 S 08 414 00	Recomposição total de cerca com mourão de madeira	m	2.123,000		0,00	0,00	20,66	0,00	0,00			
Total Obras Complementares										0,00		
IX	SINALIZAÇÃO											
4 S 06 000 01	Defensa maleável dupla (form. / impl.)	m	128,000		0,000	0,000	216,89	0,00	0,00			
4 S 06 000 02	Ancoragem de defesa maleável dupla (form. / impl.)	m	243,000		0,000	0,000	243,04	0,00	0,00			
4 S 06 110 01	Pintura faixa - tinta durabilidade 3 anos	m²	22.646,580		0,000	0,000	28,84	0,00	0,00			
4 S 06 110 02	Pintura setas e zebrados - tinta durabilidade 3 anos	m²	440,930		0,000	0,000	43,25	0,00	0,00			
4 S 06 121 01	Fornecimento e colocação de tacha refletiva bidirecional	und	26.972,000		0,000	0,000	13,88	0,00	0,00			
4 S 06 121 11	Fornec. e coloc. De tábua bidirecional (redutores-4m)	und	404,000		0,000	0,000	40,06	0,00	0,00			
4 S 06 200 02	Fornecimento e implantação placa sinaliz. totalmente refletiva	m²	365,340		0,000	0,000	365,16	0,00	0,00			
4 S 08 001 01	Redutor de velocidade (sonorizador) com largura de 5,00m	m	12,000		0,000	0,000	476,47	0,00	0,00			
Total Sinalização										0,00		
X	RECUPERAÇÃO AMBIENTAL											
2 S 05 100 00	Enleivamento	m²	9.700,000		0,000	0,000	8,29	0,00	0,00			
2 S 05 101 00	Semeadura mecânica	há	54,600		0,000	0,000	1.478,00	0,00	0,00			
2 S 05 102 00	Hidrossemeadura	m²	733.583,700		0,000	0,000	1,79	0,00	0,00			
3 S 01 930 00	Regularização mecânica da faixa de domínio	m²	1.092.200,000		0,000	0,000	0,25	0,00	0,00			
2 S 05 120 01	Plantio de arbusto (h=0,50m)	und	10.336,000		0,000	0,000	31,34	0,00	0,00			
2 S 05 030 00	Expurgo de Jazida	m²	51.681,900		0,000	0,000	2,74	0,00	0,00			
Total Recuperação Ambiental										0,00		
TOTAL GERAL												
DEDUZIR VALOR MEDIÇÃO ANTERIOR										8.248.207,41		
VALOR DESTA MEDIÇÃO										8.093.201,11		
										155.006,30		
Importa o líquido a pagar referente aos serviços executados nesta medição em												
Local/Data: Cuiabá-MT, 02 de Junho de 2014												
Comissão de Fiscalização												
R\$ 155.006,30 (Cento e cinquenta e cinco mil seis reais e trinta centavos).												

Eng.º Zenildo Bino de Castro Filho
Fiscal Port. SETPU N.º 825/2014 - RNP N.º 120079024-3

Folha Ass.

Protocolo/SETPU
 Folha Nº 06
 Ass.: F

Eng.º Zenildo Ribeiro de Castro Filho
 Fiscal Port. SETPU N.º 923/2014 - RNP N.º 120079024-3



FIRMA:

ENCOMIND ENGENHARIA COM E IND LTDA

CAL

43.753.365,40

12/07/2013

SALDO PRECOS INICIAIS

Engº. Zenildo Pinho de Castro Filho
Fiscal Port. SETPU N.º 025/2014 - RNP N.º 120079024-3

Protocolo/SETPU
Folha Nº 07
Ass.: F



FIRMA
Encomind Engenharia Com e Ind Ltda

Instrumento Contratual N.º 137/2013/000-00-
GOVERNO DE MATO GROSSO SETPU
SECRETARIA DE ESTADO DE TRANSPORTES E PAVIMENTAÇÃO URBANA
INÍCIO DOS SERVIÇOS 12/07/13
TÉRMINO DOS SERVIÇOS 03/01/15

VALORES CONTRATUAIS	PREÇOS INICIAIS	43.753.365,40
	PREV. REAJUSTE	-
	TOTAL	43.753.365,40

FATURAMENTO	A PIATÉ 11ª MEDIÇÃO	8.248.207,41
	REAJUSTE	275.731,01
	TOTAL	8.523.938,42

SALDO CONTRATUAL	A PI	35.505.157,99
	REAJUSTE	2.485.361,06
	TOTAL	37.990.519,05

ATACADO ☐ CONCLUÍDO ☐

SITUAÇÃO FÍSICA DA OBRA EM 31/05/2014

OBRA: Pavimentação Asfáltica

RODOVIA: MT-100

TRECHO: Trecho: BR-364(B)/MT-299- Entr. BR-070 (Barra do Garças) Entr. MT-336 (Araguaiana)

SUBTRECHO: Sub-trecho: Alto Araguaia - Ponte Branca - Ribeirãozinho - Lote 01.2 (P. Branca - Ribeirãozinho)

LOCAL: Alto Araguaia/Ponte Branca/Ribeirãozinho/MT

EXTENSÃO: 45,538 km

PARA: Eng.º: Tércio Lacerda de Almeida

Eng.º Zênido Pinto de Castro Filho
Fiscal Port. SETPU N.º 025/2014 - RNP N.º 120079024-3

EQUIPAMENTOS NA OBRA:

- ☒ 1 D65
- ☐ 6 CAM. BASC. 12 M3
- ☐ 3 CAMINHÃO PIPA
- ☐ 3 PÁ CARREGADEIRA
- ☒ 3 ROLO COMPACT. VIBR.
- ☐ 1 CAM. COMBOIO
- ☒ 2 MOTONIVELADORA
- ☒ 2 TRATOR DE PNEU CBT
- ☒ 1 ROLO PNEU
- ☐ 1 VIBRO-ACABADORA
- ☐ 2 ESCAV. HIDRÁULICA
- ☐ 1 ROLO LISO TEMA TERRA
- ☐ 1 CAMINHÃO ESPARGIDOR
- ☒ 2 GRADE DISCO
- ☐ 1 CAMINHÃO APOIO

TOTAL 13 Eqptos
TOTAL 11 Veículos

ACESSO PARA
RIBEIRÃOZINHO

RIBEIRÃOZINHO
ESTACA 0

ENTRº ROD MT-100
ESTACA 281 + 8,0

		0,0	1,00	1,50	2,96	3,26	3,84	3,92	4,00	5,46	5,62	% A REALIZAR	
Quilometragem		0,0										CONCLUÍDO	A CONCLUIR
Estaqueamento		00	4	100	125	148	163	192	250	273	281 + 8,0	ATACADO	
TERRAPLENAGEM												100,00%	94,31%
PAVIMENTAÇÃO	BASE												
	REGULARIZAÇÃO E SUB-BASE											94,31%	100,00%
DRENAGEM SUPERFICIAL												0,00%	100,00%
SINALIZAÇÃO												0,00%	100,00%
OBRAS COMPLEMENTARES												0,00%	100,00%
RECUPERAÇÃO AMBIENTAL												0,00%	100,00%
Cuiabá-MT, 02 de Junho de 2014													

Protocolo/SETPU
Folha Nº 09
Ass.: F



Obra: Pavimentação Asfáltica	
Rodovia: MT -100	
Trecho: BR-364(B)/MT-299- Entr. BR-070 (Barra do Garças) Entr. MT-336 (Araguaiana)	
Sub-trecho: Alto Araguaia-Ponte Branca-Ribeirãozinho-lote 01.2(P.Branca-Ribeirãozinho)	
Referência: 11ª Medição Provisória	
Ordem início serviço: de 12/07/2013	
Período Medido: 01/05/14 a 31/05/14	

FOLHA Nº 01/01

PLANILHA PARA CÁLCULO ADMINISTRAÇÃO LOCAL MANUTENÇÃO DO CANTEIRO

[illegible]

Cuiabá-MT, 02 de Junho de 2014

Fiscalização

Eng.º Zenildo Pinão de Castro Filho
Fiscal Port. SETPU N.º 025/2014 - RNP N.º 120079024-3

Protocolo/SETPU
Folha Nº 10
Ass. F



GOVERNO DO ESTADO DE MATO GROSSO

SECRETARIA DE ESTADO DE TRANSPORTE E PAVIMENTAÇÃO URBANA

Obra: Pavimentação Asfáltica

Rodovia: MT -100

Trecho: BR-364(B)/MT-299- Entr. BR-070 (Barra do Garças) Entr. MT-336 (Araguaiana)

Sub-trecho: Alto Araguaia-Ponte Branca-Ribeirãozinho-lote 01.2(P.Branca-Ribeirãozinho)

Referência: 11ª Medição Provisória

Ordem início serviço: de 12/07/2013

Período Medido: 01/05/14 a 31/05/14

Firma: Encomind Engenharia Com e Ind Ltda

**PLANILHA DE CÁLCULO DA ÁREA DE
LIMPEZA DE ÁREAS C/ 0,15M**

ESTACAS				SOMA DAS LARGURAS		D/2 (m)		ÁREAS (m²)	
INICIAL	ESQUERDA	DIREITA	TOTAL						
ROD MT-100									
5.600	15,00	15,00	30,00						
5.595	15,00	15,00	30,00	60,00	50,00			3.000,000	
5.590	15,00	15,00	30,00	60,00	50,00			3.000,000	
5.585	15,00	15,00	30,00	60,00	50,00			3.000,000	
5.580	15,00	15,00	30,00	60,00	50,00			3.000,000	
5.575	15,00	15,00	30,00	60,00	50,00			3.000,000	
5.570	15,00	15,00	30,00	60,00	50,00			3.000,000	
5.565	15,00	15,00	30,00	60,00	50,00			3.000,000	
5.560	15,00	15,00	30,00	60,00	50,00			3.000,000	
5.555	15,00	15,00	30,00	60,00	50,00			3.000,000	
5.550	15,00	15,00	30,00	60,00	50,00			3.000,000	

Cuiabá-MT, 02 de Junho de 2014
Comissão de Fiscalização

Engº. Zenildo Pinto de Castro Filho
Fiscal Port. SETPU N.º 025/2014 - RNP N.º 120079024-3



Governo do Estado de Mato Grosso
Secretaria de Estado de Transporte e Pav. Urbana

Protocolo/SETPU
Folha N° 12
Ass.: F

• **Contratos Novos de Pavimentação de Rodovias**

: Rodovia: MT 100

: Trecho: BR-364(B)/MT-299- Entr. BR-070 (Barra do Garças) Entr. MT-336 (Araguaiana)

: Sub-trecho: Alto Araguaia-Ponte Branca-Ribeirãozinho-lote 01.2(P.Branca-Ribeirãozinho)

: Extensão: 45,538 Km

: Firma: Encomind Engenharia Com e Ind Ltda

: Instrumento Contratual n.º 137/2013/00/00 - SETPU

: Prazo Contratual: 540 dias consecutivos

: Terminho Previsto: 03/01/15

: Ordem de Início de Serviços: 12/07/2013

: Metas – Exercício:

: Naturezas dos Serviços: Pavimentação Asfáltica

: Valor Empenhado:

: Valor Contratual (PI): R\$ 43.753.365,40

: Valores Medidos a PI: R\$ 8.248.207,41

: Valores Medidos reajustamento: R\$ 275.731,01

: Termo Aditivo com Reflexo Financeiro: Não

: Termo Aditivo de Prazo: Não

: Ordem de reinício de serviços:

Eng.º Zenildo Pinto de Castro Filho
Fiscal Port. SETPU N.º 025/2014 - RNP N.º 120079024-3



BOLETIM DE DESEMPENHO PARCIAL

SECRETARIA DE ESTADO DE TRANSPORTE E PAVIMENTAÇÃO URBANA - SETPU	Firma: Encomind Engenharia Com e Ind Ltda
FISCALIZAÇÃO: Engº Zenildo P. de Castro Filho	Instrumento Contratual N.º 137/13/00/00-SETPU
Rodovia: MT - 100	Ordem de Serviço: 12 / 07 / 2013
Trecho: BR 364/MT-299 (B.Garças) - Entrº MT-336	Prazo: 540 dias
Sub-Trecho: Alto Araguaia-P.Branca-Ribeirãozinho	Obra: Pavimentação Asfáltica
Extensão: 45,538 Km	
Desempenho relativo aos serviços da 11ª Medição Provisória	
Serviços Executados entre 01 / 05 / 2014 a 31 / 05 / 2014	

A) Conceito Atribuídos pela Comissão de Fiscalização

ITEM	CONCEITO				
	Excelente (0,9 à 1,0)	Bom (0,7 à 0,8)	Razoável (0,5 à 0,6)	Fraco (0,3 à 0,4)	Péssimo (0 à 0,2)
1) Equipamento		0,8			
2) Pessoal		0,8			
3) Instalações		0,8			
4) Cronograma Físico		0,8			
5) Qualidade dos Serviços		0,8			
6) Atend. à Fiscalização		0,8			
7) Administração da Obra		0,8			

DESEMPENHO

ITEM	Nota N	Pesos P	Produt. N x P	DESEMP. PARCIAL = $\frac{N \times P}{10}$
1) Equipamento	0,8	1,50	1,2	
2) Pessoal	0,8	1,50	1,2	$\frac{8}{10} = \mathbf{0,80}$
3) Instalações	0,8	0,50	0,4	
4) Cronograma Físico	0,8	2,00	1,6	Conceito:
5) Qualidade dos Serviços	0,8	3,00	2,4	
6) Atend. à Fiscalização	0,8	1,00	0,8	
7) Administração da Obra	0,8	0,50	0,4	
TOTAL	5,6	10,00	8	

OBSERVAÇÕES:

LOCAL E DATA

Cuiabá-MT, 02 de Junho de 2014

Engº Fiscal

C) Visto do Superintendente de Obras Especiais

Superintendente de Obras Especiais

RELATÓRIO FOTOGRÁFICO 11ª MEDIÇÃO PROVISÓRIA MT-100

Rodovia: MT - 100

Trecho : BR-364 (B) / MT-299 - Entr. BR-070 (Barra do Garças) Entr. MT-366 (Araguaia)

Sub-Trecho: Alto Araguaia - Ponte Branca - Ribeirãozinho

Lote Constr.: 01.2 (Ponte Branca - Ribeirãozinho)

Extensão: 45,538 km

Coordenadas: Início 16°45'13.20"S - 52°50'38.89"O / Fim 16°29'29.03"S - 52°41'56.78"O

Protocolo/SETPU
Folha Nº <u>14</u>
Ass.: <u>F</u>



Foto 1



Foto 4

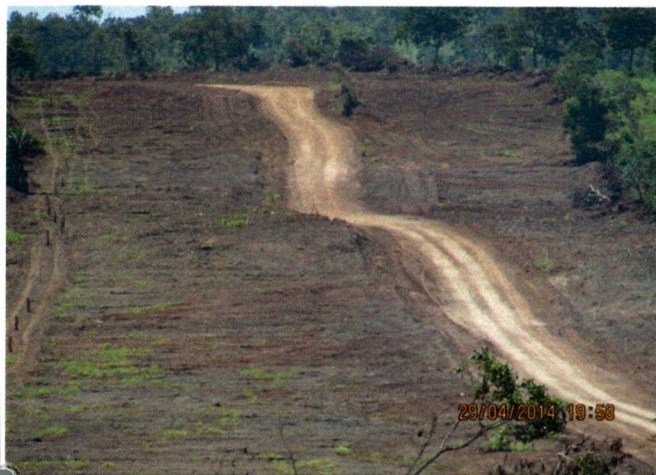

Foto 2



Foto 5



Foto 3



Foto 6



GOVERNO DO ESTADO DE MATO GROSSO
Secretaria de Estado de Transporte e Pavimentação Urbana

SECRETARIA DE ESTADO
DE TRANSPORTE E
PAVIMENTAÇÃO URBANA
SETPU

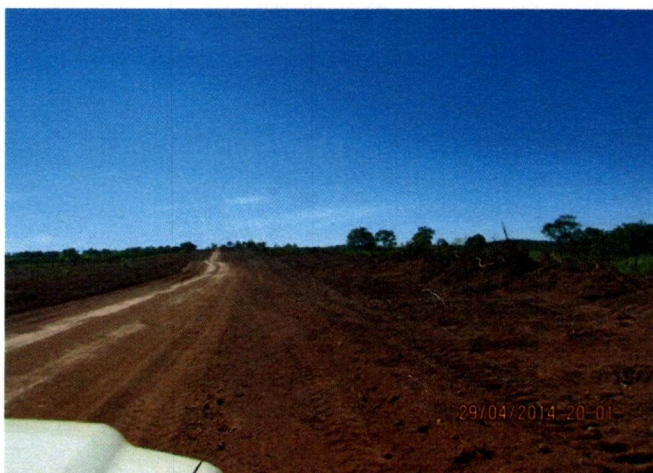

PROC. Nº: 354482/14

Protocolo/SETPU
Folha Nº <u>15</u>
Ass.: <u>F</u>

FLS.: 15

DATA: 27 / 06 / 14

Encaminhamos o presente processo ao setor
_____/SETPU.

Este protocolo informa que, numerou o referido
processo de folhas 01 a 15.

Por ser verdade, confirmo e assino.
Cuiabá, 27 / 06 / 14

Dayane Rosa
Gerente de Protocolo/SETPU

Ao Engº Ricardo M. da Guia
Para análise e conferência.

Em 27/06/2014

[Assinatura]
Engº Tércio Lacerda de Almeida
Superintendente de Obras de
Transportes/SUOT/SETPU

A Suos
Após conferência

Em 02/07/14

[Assinatura]
Engº Civil Ricardo Marques da Guia
CREA/MT 02711/VD
RNP 1204056374
Matrícula: 81447

A SAT
A medição em referência encontra-se
apta para pagamento.

Em 02/07/2014

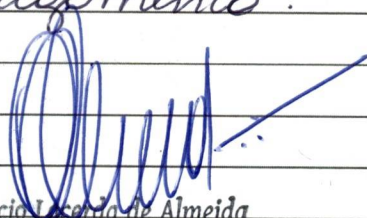

Eng.º Tércio Lacerda de Almeida
Superintendente de Obras de
Transportes/SUOT/SETPU

A SAGES
Para autorização pagamento.

Em 3/7/14



Eng.º Alair Alves Zeferino de Paula
Secretário Adjunto de Transportes

A SOCOFI



Para Programar Pagamento
Valdisio Juliano Viçoso
Secretário Adjunto de Ges
SETPU

Em 03/07/14

Prefeitura Municipal de Cuiabá Secretaria Municipal de Fazenda Fone: (65) 3317-5600 - http://www.cuiaba.mt.gov.br/	NOTA	Série do Documento Nota Fiscal de Serviço Eletrônica - NFS-e
--	-------------	--

Encomind Engenharia Ltda

Rodovia Ara. Helder Candia - Vila dos Lirios
 CEP 78040-570 - Cuiabá - MT
 waldineia@guardian.com.br
 Inscrição Municipal 8217 - CPF/CNPJ 14.915.029/0001-08

Identificação da Nota Fiscal Eletrônica

Natureza da Operação	Data de Emissão da NF-e	Código de Verificação de Autenticidade	Número da Nota Fiscal
Tributado fora do município	30/6/2014 14:41:38	30 A3 FA	267
Numero do RPS	Série do RPS	Data de Emissão do RPS	
Consulte a autenticidade deste documento acessando o site: www.issnetonline.com.br			

Dados do Tomador de Serviços

CNPJ/CPF	Inscrição Municipal	Razão Social
03.507.415/0022-79	62557	Mato Grosso do Estado
Endereço	Numero	Complemento
Cen Centro Político Administrativo		RUA RJ QUADRA01 LOTE 05 SETOR A
CEP	Cidade / UF	Bairro
78050-950	Cuiabá / MT	Centro Político Administrativo
	Telefone	e-mail
		fransuise.17@hotmail.com

Descrição dos Serviços

117 MEDIÇÃO DOS SERVIÇOS DE PAVIMENTAÇÃO ASFALTICA, EXECUTADOS NA RODOVIA MT-100 TRECHO: BR-364 (B) / MT-229 - ENTRº BR-370 (BARRA DO GARÇAS) - ENTRº MT-336 ARAGUAIANA - RIBEIRAOZINHO, LOTE01,2 (PONTE BRANCA-RIBEIRAOZINHO), COM EXTENSÃO DE 45,538 KM. OBJETO DO INSTRUMENTO CONTRATUAL Nº 137/2.013/00/00-DETPU.

Imposto Sobre Serviços de Qualquer Natureza-ISSQN

Atividade do Município	Alíquota	Item da LC116/2003	Cod. Nacional Atividade Econômica
4559499 - Outras Obras de Acabamento da Construção	5,00	702	4211101
Valor Total dos Serviços	Desconto Incondicionado	Deduções Base Cálculo	Base de Cálculo
R\$ 155.006,30	R\$ 0,00	R\$ 0,00	R\$ 155.006,30
Total do ISSQN	ISSQN Retido	Desconto Condicionado	
R\$ 7.750,32	Não	R\$ 0,00	

Retenções de Impostos

PIS	COFINS	INSS	IRRF	CSLL	Outras Retenções	ISSQN
R\$ 0,00	R\$ 0,00	R\$ 0,00	R\$ 0,00	R\$ 0,00	R\$ 0,00	R\$ 0,00

Valor Líquido da Nota Fiscal**R\$ 155.006,30****Informações Complementares**

• PROCON-MT, Av. Hist. R. Mend., 917, B. Araés, Ed. Eldorado Ex. Center CEP 78008000-Cba/MT Fone: 151 e 65-3613-8500



Eng. Zenildo P. de C. Filho
Fiscal - Port. nº. ____ - SINFRA



PREFEITURA MUNICIPAL DE CUIABÁ
PROCURADORIA GERAL
PROCURADORIA FISCAL

Folha n.º 17

Ser.: COOT/SINTRA

Ass.:

CERTIDÃO POSITIVA COM EFEITO NEGATIVO DE DÉBITOS GERAIS E TRIBUTOS MUNICIPAIS

NÚMERO DA CERTIDÃO

168466/2014

195225

PROCESSO

2014

EXERCÍCIO

GERAL

CONTRIBUINTE

60510

INSCRIÇÃO MUNICIPAL

LANCAMENTOS DIVERSOS - 37686



02062014149150290001000020174516846636580514795225

NOME

ENCOMIND ENGENHARIA LTDA

CNPJ

14.915.029/0001-08

RG/INSCR. ESTADUAL

ENDEREÇO

Rod HELDER CANDIA, SN - KM 3,5

BAIRRO

ZONA RURAL

FINALIDADE

Licitação

A requerimento da parte interessada certificamos para os fins especificados que revendo os registros e arquivos desta procuradoria fiscal, que existem debitos sendo que os mesmos são objeto de procedimento administrativo em análise até a presente data. Ressalva-se, caso se constate futuramente a legitimidade de qualquer tributo que venha agravar o contribuinte acima, o direito de cobrar o débito na forma da legislação em vigor.

PARA CONSTAR EU, MARCIO SILVA FRANCO PASSO A SEGUINTE CERTIDÃO

VALIDADE 30 DIAS

quarta-feira, 02 de julho de 2014



Cezar Fabrício Martins de Campos
Procurador Fiscal do Município

Cuiabá/MT, 02 de Junho de 2014.

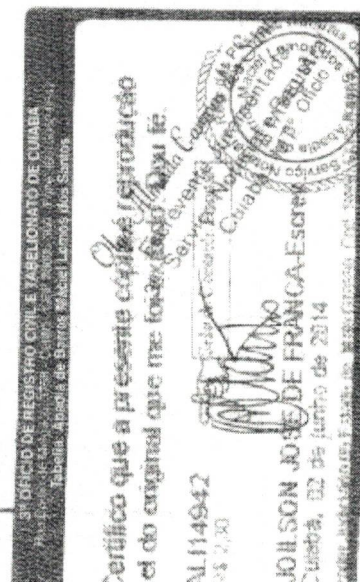



ESTADO DE MATO GROSSO

PROCURADORIA-GERAL DO ESTADO

MISSÃO: "Representar judicialmente o Estado de Mato Grosso e exercer a consultoria e assessoramento jurídico de seus órgãos e entidades com base nos princípios constitucionais."

Protocolo/SE-2014
Folha Nº 18
Ass. _____

CERTIDÃO NEGATIVA Nº 172789/2014

Certifico que o requerente abaixo identificado não consta no rol de devedores inscritos em Dívida Ativa. Todavia fica ressalvado o Direito da Fazenda Pública do Estado de Mato Grosso inscrever e cobrar os direitos apurados após expedição da presente.

NOME/RAZÃO SOCIAL

ENCOMIND ENGENHARIA LTDA

LOCALIZAÇÃO

ENDEREÇO: RODOVIA ARQUITETO HELDER CÂNDIA KM 3,5

BAIRRO: VALE DOS LÍRIOS

MUNICÍPIO: CUIABÁ

UF: MT

CNPJ

14.915.029/0001-08

INSC. ESTADUAL

13109829-2

CPF

#####

RG

#####

SÓCIOS

CPF/CNPJ

07.101.536/0001-42

02.837.996/0001-10

NOME/RAZÃO SOCIAL

KAMAI AGROMERCIAL LTDA

GUAXE CONSTRUTORA LTDA

#####

FINALIDADE

LICITAÇÃO

Cuiabá MT, 15/04/2014



Celestina Joaquina de Jesus
Técnico da PGE - Mat. 67478
Responsável pela Expedição

Ana Cristina Costa de Almeida B. Teixeira
Ana Cristina Costa de Almeida B. Teixeira
Procuradora do Estado
OAB/MT 5735

OBSERVAÇÕES

- 1 - Esta certidão só é válida no original e pelo prazo de 90 (noventa) dias. Guia nº 4909418694
- 2 - Qualquer rasura tornará nulo este documento.

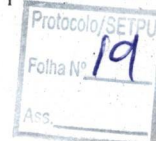

MINISTÉRIO DA FAZENDA
Secretaria da Receita Federal do Brasil

CERTIDÃO POSITIVA COM EFEITOS DE NEGATIVA
DE DÉBITOS RELATIVOS ÀS CONTRIBUIÇÕES PREVIDENCIÁRIAS
E ÀS DE TERCEIROS

Nº 040132014-88888029

Nome: ENCOMIND ENGENHARIA LTDA

CNPJ: 14.915.029/0001-08

Ressalvado o direito de a Fazenda Nacional cobrar e inscrever quaisquer dívidas de responsabilidade do sujeito passivo acima identificado que vierem a ser apuradas, é certificado que constam em seu nome, nesta data, débitos com exigibilidade suspensa, nos termos do art. 151 da Lei nº. 5.172, de 25 de outubro de 1966 - Código Tributário Nacional (CTN).

Esta certidão, emitida em nome da matriz e válida para todas as suas filiais, refere-se exclusivamente às contribuições previdenciárias e às contribuições devidas, por lei, a terceiros, inclusive às inscritas em Dívida Ativa da União (DAU), não abrangendo os demais tributos administrados pela Secretaria da Receita Federal do Brasil (RFB) e as demais inscrições em DAU, administradas pela Procuradoria-Geral da Fazenda Nacional (PGFN), objeto de Certidão Conjunta PGFN/RFB.

Conforme disposto nos arts. 205 e 206 do CTN, este documento tem os mesmos efeitos da certidão negativa.

Esta certidão é válida para as finalidades previstas no art. 47 da Lei nº 8.212, de 24 de Julho de 1991, exceto para:

- averbação de obra de construção civil no Registro de Imóveis;
- redução de capital social, transferência de controle de cotas de sociedade limitada, cisão total ou parcial, fusão, incorporação, ou transformação de entidade ou de sociedade empresária ou simples;
- baixa de firma individual ou de empresário, conforme definido pelo art. 931 da Lei nº. 10.406, de 10 de Janeiro de 2002 - Código Civil, extinção de de entidade ou sociedade empresária ou simples.

A aceitação desta certidão está condicionada à finalidade para a qual foi emitida e à verificação de sua autenticidade na Internet, no endereço <<http://www.receita.fazenda.gov.br>>

Certidão emitida com base na Portaria Conjunta PGFN/RFB nº 01, de 20 de Janeiro de 2010.

Emitida em 17/02/2014

Válida até 16/08/2014.

Certidão emitida gratuitamente.

Atenção: qualquer rasura ou emenda invalidará este documento.

Observação: Certidão emitida com base na Lei nº 11941/2009.

1ª Via - INSS - 2ª Via - CONTRIBUINTE

 GUIA DA PREVIDÊNCIA SOCIAL - GPS		PAGAMENTO	2100
		4 - COMPETÊNCIA	04/2014
		5 - IDENTIFICADOR	14.915.029/0001-08
		6 - VALOR DO INSS	28.014,29
1 - NOME OU RAZÃO SOCIAL / FONE / ENDEREÇO CNPJ 14.915.029/0001-08 ENCOMIND ENGENHARIA LTDA ROD ARQUITETO HELDER CANDIA SN KM 3.5 RIBEIRAO DO LIPA CUIABA MT CEP 78005-970		7 -	
		8 -	
		9 - VALOR OUTRAS ENTIDADES	17.856,82
		10 - ATM/MULTA E JUROS	3.032,07
2 - VENCIMENTO (Uso exclusivo INSS)	06/06/2014	11 - TOTAL	48.903,18
ATENÇÃO: É vedada a utilização de GPS para recolhimento de receita de valor inferior ao adicionada a contribuição ou importância correspondente nos meses subsequentes, até que o total seja igual ou superior ao valor mínimo fixado.			AUTENTICAÇÃO BANCÁRIA

1ª Via - INSS - 2ª Via - CONTRIBUINTE

 MINISTÉRIO DA PREVIDÊNCIA SOCIAL - MPIS GUIA DA PREVIDÊNCIA SOCIAL - GPS		3 - CÓDIGO DE PAGAMENTO	2100
		4 - COMPETÊNCIA	04/2014
		5 - IDENTIFICADOR	14.915.029/0001-08
		6 - VALOR DO INSS	28.014,29
1 - NOME OU RAZÃO SOCIAL / FONE / ENDEREÇO CNPJ 14.915.029/0001-08 ENCOMIND ENGENHARIA LTDA ROD ARQUITETO HELDER CANDIA SN KM 3.5 RIBEIRAO DO LIPA CUIABA MT CEP 78005-970		7 -	
		8 -	
		9 - VALOR OUTRAS ENTIDADES	17.856,82
		10 - ATM/MULTA E JUROS	3.032,07
2 - VENCIMENTO (Uso exclusivo INSS)	06/06/2014	11 - TOTAL	48.903,18
ATENÇÃO: É vedada a utilização de GPS para recolhimento de receita de valor inferior ao adicionada a contribuição ou importância correspondente nos meses subsequentes, até que o total seja igual ou superior ao valor mínimo fixado.			AUTENTICAÇÃO BANCÁRIA



Comprovante de Transação Bancária

GPS

Data da operação: 06/06/2014 - 16h56

Nº de Controle: 220.108.728.465.953.088 | Autenticação Bancária: 003.611.062.714.099



Conta de débito: Agência: 417 | Conta: 43550 - 3 | Tipo: Conta-Corrente

Empresa: ENCOMIND ENGENHARIA INDUSTRIA LTDA | CNPJ: 14.915.029/0001-08

MINISTÉRIO DA PREVIDÊNCIA SOCIAL-MPAS
INSTITUTO NACIONAL DO SEGURO SOCIAL-INSS
GUIA DA PREVIDÊNCIA SOCIAL - GPS01. NOME - FONE - ENDREÇO
ENCOMIND ENGENHARIA LTDA
(65) 36483300
ROD ARQ HELDER CANDIA 3,502. VENCIMENTO
(Uso Exclusivo INSS)

ATENÇÃO: É vedada a utilização de GPS para recolhimento de receita de valor inferior ao estipulado em Resolução publicada pelo INSS. A receita que resultar em valor inferior deverá ser adicionada à contribuição ou importância correspondente nos meses subsequentes, até que o total seja igual ou superior ao valor mínimo fixado.

03. CÓDIGO DE PAGAMENTO	2100
04. COMPETÊNCIA	04/2014
05. IDENTIFICADOR	14915029000108
06. VALOR DO INSS	R\$ 28.014,29
07.	
08.	
09. VALOR OUTRAS ENTIDADES	R\$ 17.856,82
10. ATM/MULTA E JUROS	R\$ 3.032,07
11. TOTAL	R\$ 48.903,18

A transação acima foi realizada por meio do Bradesco Net Empresa

A GPS - Guia da Previdência Social acima foi paga através dentro das condições especificadas, conforme Ordem de Serviço INSS/DAF nº 205, de 10.3.1999.

O lançamento consta no extrato de *Conta-Corrente*, da data de pagamento 06/06/2014, sob o n.º de protocolo 5162100.Banco Bradesco S.A.
www.bradesco.com.br

Autenticação

Autenticação por meio do código de barras ou do código de autenticação
Código de Autenticação: 003.611.062.714.099
Código de Verificação: 003.611.062.714.099SAC - Serviço de
Apoio ao ClienteAlô Bradesco
0800 704 8383Deficiente Auditivo ou de Fala
0800 722 0099Cancelamentos, Reclamações e Informações.
Atendimento 24 horas, 7 dias por semana.Demais telefones
consulte o site
Fale Conosco

Ouvidoria 0800 727 9933

Atendimento de segunda a sexta-feira, das 8h às 18h, exceto feriados.

CONECTIVIDADE SOCIAL



Protocolo de Envio de Arquivos

Prezado cliente ENCOMIND ENGENHARIA LTDA:14915029000108 ,

Seu arquivo FAeT1hc8mjN00008.zip foi armazenado na Caixa Econômica Federal em 07/05/2014 às 12:22:30.

O número do Protocolo de Envio deste arquivo é: C3E2D840D9D1D7F2404040404040CD1E137658200063..

Este protocolo é sua garantia de que o arquivo foi devidamente recebido e armazenado para processamento pela Caixa Econômica Federal.

Havendo ocorrências impeditivas no processamento do arquivo, será enviada uma nota explicativa para a sua caixa postal no Conectividade Social contendo a(s) ocorrência(s) encontrada(s) e as ações necessárias para a solução.

Informações Complementares:

Transmissor: ENCOMIND ENGENHARIA LTDA:14915029000108
Inscrição Transmissor: 14.915.029/0001-08

Responsável: ENCOMIND ENGENHARIA LTDA
Inscrição Responsável: 14.915.029/0001-08
Competência: 04/2014
NRA: FAeT1hc8mjN00008
Base de Processamento: MT - Cuiaba
Código de Recolhimento: 155
Contato: WAGNER LUIS DA CRUZ
Telefone: 006536483300

Atenção: Este Protocolo de Envio de Arquivos não garante a legitimidade do conteúdo das informações.



MINISTÉRIO DO TRABALHO E EMPREGO - MTE
GEIP - SEFIP 8.40 (22/03/2012) TABELAS 33.0 (14/01/2014)

MINISTÉRIO DA FAZENDA - MF

DATA: 07/05/2014
HORA: 11:20:23
PÁG: 0001/0035

RELAÇÃO DOS TRABALHADORES CONSTANTES NO ARQUIVO SEFIP
MODALIDADE: "BRANCO"-RECOLHIMENTO AO FGTS E DECLARAÇÃO À PREVIDÊNCIA

858800003805 877301801400 507568200810 491502900015
858600000004 569101801407 507568200011 491502900015

EMPRESA: ENCOMIND ENGENHARIA LTDA				FPAS: 507		OUTRAS ENT: 0079		SIMPLES: 1		RAT: 3,0		INSCRIÇÃO: 14.915.029/0001-08	
COMP: 04/2014 COD REC:155 COD GPS: 2100												FAP: 1,22 RAT AJUSTADO: 3,66	
TOMADOR/OBRA: ENCOMIND ENGENHARIA LTDA												INSCRIÇÃO: 14.915.029/0001-08	
NOME TRABALHADOR				PIS/PASEP/CI		ADMISSÃO		CAT		OCOR		DATA/COD MOVIMENTAÇÃO	
REM SEM 13º SAL				REM 13ºSAL		BASE CÁL 13ºSAL		PREV SOC		CONTRIB		SEG DEVIDA	
				BASE CÁL		PREV SOCIAL						DEPÓSITO	
ADRIANO CARVALHO DOS SANTOS				446,48		212.15961.96-2		07/08/2012		01		01	
ALEXANDRE CORREA DE MELLO				1.000,00		108.64074.84-8		02/01/2014		01		01	
ALONSO FERREIRA DAS NEVES				4.808,00		106.67134.78-3		07/08/2012		01		01	
ALTAIR PAZELLI				2.127,54		123.89368.50-8		07/10/2013		01		01	
ANA LUCIA DA SILVA OLIVEIRA				2.339,50		124.68754.25-7		01/04/2013		01		01	
ANDERSON ALVES PINHEIRO				1.372,22		136.46356.97-8		01/10/2013		01		01	
ANDERSON SOUZA CAMPOS				1.436,69		131.53857.40-6		06/05/2013		01		01	
ANDRE LUIS SOARES FABRO				4.414,00		204.65278.38-2		21/05/2013		01		01	
ANDRE RAFAEL FACHINI				2.383,72		127.70083.40-8		29/10/2012		01		01	
ANDREA GONCALVES DE OLIVEIRA MATOS				5.642,00		127.25328.40-5		20/05/2013		01		01	
ANTENOR PEREIRA DE SOUZA				1.883,50		106.67143.19-7		06/09/2012		01		01	
ANTONIO FRANCISCO DE JESUS				2.214,35		126.44051.40-3		01/04/2013		01		01	
ANTONIO FRANCISCO DE PEIXOTO				1.142,32		120.91768.86-5		07/08/2012		01		01	
ANTONIO TAVARES DO NASCIMENTO				1.869,10		131.47798.40-1		01/10/2013		01		01	
APARECIDA LUZIA L DELVECHIO				1.252,39		130.08299.40-6		07/08/2012		01		01	

MINISTÉRIO DO TRABALHO E EMPREGO - MTE
GFIP - SEFIP 8.40 (22/03/2012) TABELAS 33.0 (14/01/2014)

MINISTÉRIO DA FAZENDA - MF

DATA: 07/05/2014
HORA: 11:20:23
PAG : 0002/0035

RELAÇÃO DOS TRABALHADORES CONSTANTES NO ARQUIVO SEFIP
MODALIDADE : "BRANCO"-RECOLHIMENTO AO FGTS E DECLARAÇÃO À PREVIDÊNCIA

858800003805 877301801400 507568200810 491502900015
858600000004 569101801407 507568200011 491502900015

EMPRESA: ENCOMIND ENGENHARIA LTDA				INSCRIÇÃO: 14.915.029/0001-08			
COMP: 04/2014 COD REC:155 COD GPS: 2100				FAP: 1,22 RAT AJUSTADO: 3,66			
TOMADOR/OBRA: ENCOMIND ENGENHARIA LTDA				INSCRIÇÃO: 14.915.029/0001-08			
NOME TRABALHADOR	REM 13º SAL	BASE CÁL 13º SAL PREV SOC	CONTRIB SEG DEVIDA	DATA/COD MOVIMENTAÇÃO	DEPÓSITO	CBO	JAM
REM SEM 13º SAL	BASE CÁL	PREV SOCIAL					
BENINDO GONCALVES DOS SANTOS	0,00	108.61647.66-9	07/08/2012 01 01	523,35	09131	0,00	
6.541,78	0,00	482,92				0,00	
CARLITO PEREIRA DE CASTRO	0,00	126.19105.40-6	01/10/2013 01	112,32	09922	0,00	
1.403,96	0,00	126,35				0,00	
CARLOS PEREIRA DE SOUZA	0,00	164.32769.10-9	01/10/2013 01	169,69	05174	0,00	
2.121,15	0,00	190,90				0,00	
CAROLINA SILVA FERNANDES	0,00	206.64110.95-3	01/03/2013 01	108,87	04113	0,00	
1.360,96	0,00	122,48				0,00	
CATARINO FILHO AGUIERO	0,00	190.27492.45-2	24/03/2014 01	86,63	04142	0,00	
1.082,99	0,00	86,63				0,00	
CICERO RODRIGUES FERNANDES	0,00	124.40223.59-1	12/04/2013 01	225,81	09191	0,00	
2.822,57	0,00	310,48				0,00	
CLESSIO RODINEI SAMPAIO	0,00	200.82597.32-9	07/08/2012 01 01	249,27	01414	0,00	
3.115,94	0,00	342,75				0,00	
DANIELE CRISTIANE HUNNIG	0,00	128.27505.40-3	03/04/2014 01	166,99	04110	0,00	
2.087,45	0,00	187,87				0,00	
DANILO RODRIGUES MEDEIRO	0,00	203.72188.33-2	04/04/2014 01	76,51	04110	0,00	
956,45	0,00	76,51				0,00	
DANNER KENNEDY MAGALHAES DE MATOS	0,00	131.05790.40-2	18/03/2013 01	112,40	04110	0,00	
1.405,07	0,00	126,45				0,00	
DAVINO BATISTA PEREIRA	0,00	107.11046.74-0	07/08/2012 01 01	144,71	09922	0,00	
1.808,86	0,00	162,79				0,00	
DEAN PERES SIQUEIRA	0,00	130.22145.40-2	07/04/2014 01	162,27	04141	0,00	
2.028,41	0,00	182,55				0,00	
DEBORA FONTES LEITE	0,00	125.39525.63-3	06/03/2014 01	337,89	02515	0,00	
4.223,53	0,00	464,58				0,00	
DERALDO FRANCISCO DE SALLES	0,00	120.51469.81-6	02/05/2013 01	313,17	03123	0,00	
3.914,50	0,00	430,59				0,00	
DERIVAL MENDES DIAS	0,00	120.60374.18-0	07/08/2012 01 01	229,02	07825	0,00	
2.862,72	0,00	314,39				0,00	

MINISTÉRIO DO TRABALHO E EMPREGO - MTE
GFIP - SEFIP 8.40 (22/03/2012) TABELAS 33.0 (14/01/2014)

MINISTÉRIO DA FAZENDA - MF

DATA: 07/05/2014
HORA: 11:20:23
PÁG : 0003/0035

RELAÇÃO DOS TRABALHADORES CONSTANTES NO ARQUIVO SEFIP
MODALIDADE : "BRANCO"-RECOLHIMENTO AO FGTS E DECLARAÇÃO À PREVIDÊNCIA

858800003805 877301801400 507568200810 491502900015
858600000004 569101801407 507568200011 491502900015

EMPRESA: ENCOMIND ENGENHARIA LTDA				FPAS: 507		OUTRAS ENT: 0079		SIMPLES: 1		RAT: 3,0		INSCRIÇÃO: 14.915.029/0001-08	
COMP: 04/2014 COD REC:155 COD GPS: 2100												FAP: 1,22 RAT AJUSTADO: 3,66	
TOMADOR/OBRA: ENCOMIND ENGENHARIA LTDA												INSCRIÇÃO: 14.915.029/0001-08	
NOME TRABALHADOR				PIS/PASEP/CI		ADMISSÃO		CAT		OCOR		DATA/COD MOVIMENTAÇÃO	
REM SEM 13º SAL				REM 13º SAL		BASE CÁL 13º SAL PREV SOC		CONTRIB		SEG DEVIDA		DEPÓSITO	
				BASE CÁL		PREV SOCIAL							

DIEGO DE SOUZA PACHECO	1.483,64	0,00	204.43737,68-6	0,00	02/05/2013	01						04110	
DIEGO SILVA DE OLIVEIRA	2.250,91	0,00	128.24196,51-5	0,00	15/04/2014	01						07151	
DONIZETE MOREIRA CANTO	5.430,00	0,00	100.90771,89-0	0,00	07/08/2012	01	01					09922	
DRAILTON JOAO DA SILVA	448,43	0,00	206.35483,51-8	0,00	17/04/2014	01						434,41	
EDIELSON DA SILVA OLIVEIRA	1.075,86	0,00	128.70251,14-0	0,00	11/02/2014	01						35,87	
EDILSON DO ESPIRITO SANTO BARBOSA	2.044,59	0,00	126.96594,40-8	0,00	01/02/2014	01						86,06	
EDSON FERNANDES	7.186,44	0,00	128.06273,65-1	0,00	22/03/2013	01						163,57	
ELATNE CRISTINA DE ALBUQUERQUE	3.227,64	0,00	126.52944,40-3	0,00	18/12/2012	01	01					574,91	
ELAINE VIEIRA DIAS	2.271,55	0,00	129.91476,40-2	0,00	02/05/2013	01	01					258,22	
ELIAS DE OLIVEIRA MAGALHAES	6.528,39	0,00	127.54320,40-9	0,00	21/01/2013	01						181,72	
ELIZITANIA DE OLIVEIRA FIALHO	1.130,14	0,00	167.59878,11-7	0,00	02/09/2013	01						522,27	
ENIO CORREIA	1.084,00	0,00	124.75881,46-3	0,00	07/08/2012	01	01					90,41	
ERCULES GOMES DE OLIVEIRA	3.209,66	0,00	129.04591,38-0	0,00	13/06/2013	01						86,73	
ERENILSON VERISSIMO PEREIRA	1.878,31	0,00	130.11161,40-1	0,00	01/03/2014	01						256,77	
EURIFEDES NATALIO DA SILVA	1.872,00	0,00	126.14241,38-7	0,00	07/08/2012	01	01					150,26	
			0,00		168,48							149,77	
												0,0	

MINISTÉRIO DO TRABALHO E EMPREGO - MTE
GFIP - SEFIP 8.40 (22/03/2012) TABELAS 33.0 (14/01/2014)

MINISTÉRIO DA FAZENDA - MF

DATA: 07/05/2014
HORA: 11:20:23
PÁG : 0004/0035

RELACÃO DOS TRABALHADORES CONSTANTES NO ARQUIVO SEFIP
MODALIDADE : "BRANCO"-RECOLHIMENTO AO FGTS E DECLARAÇÃO À PREVIDÊNCIA

858800003805 877301801400 507568200810 491502900015
858600000004 569101801407 507568200011 491502900015

EMPRESA: ENCOMIND ENGENHARIA LTDA	COD REC: 155	COD GPS: 2100	FPAS: 507	OUTRAS ENT: 0079	SIMPLES: 1	RAT: 3,0	INSCRIÇÃO: 14.915.029/0001-08	FAP: 1,22	RAT AJUSTADO: 3,66	INSCRIÇÃO: 14.915.029/0001-08
TOMADOR/OBRA: ENCOMIND ENGENHARIA LTDA										
NOME TRABALHADOR	REM 13º SAL	BASE CÂL 13º SAL PREV SOC	PIS/PASEP/C	CONTRIB SEG DEVIDA	ADMISSÃO	CAT	OCOR	DATA/COD MOVIMENTAÇÃO	DEPÓSITO	CBO
REM SEM 13º SAL		BASE CÂL PREV SOCIAL								JAM
IVALDO GOMES	2.795,00	0,00	126.08673.40-8	0,00	21/03/2014	01		223,61		04110
			307,45					01/04/2014	J	0,00
FABIANO SANTOS SILVA	415,08	157,82	160.89752.86-0	0,00	19/02/2014	01		45,83		09131
			157,82							0,00
FRANCISCO MARIANO DOS SANTOS	2.610,06	0,00	123.10146.82-7	0,00	23/08/2012	01	01	208,81		05174
			0,00							0,00
FRANCISCO VICENTE DE AZEVEDO EBOI	5.425,00	0,00	124.58075.18-7	0,00	01/03/2013	01		434,01		04110
			0,00							0,00
GENEIR RAMOS DE OLIVEIRA	1.872,00	0,00	126.12783.40-9	0,00	18/10/2012	01	01	149,77		0,00
			0,00							09922
GILBERTO MARQUES DE CAMARGO	2.084,94	0,00	107.72883.77-4	0,00	07/08/2012	01	01	166,80		07151
			0,00							0,00
HEITOR DIVINO DE OLIVEIRA	2.756,30	0,00	123.10119.37-9	0,00	15/08/2013	01		220,51		0,00
			0,00							04110
HILTON LIRA SILVA	2.338,41	0,00	127.00257.42-3	0,00	07/08/2012	01	01	187,08		09922
			0,00							0,00
HORALDO FRANCISCO DE SOUZA	1.265,24	0,00	130.94658.40-6	0,00	23/10/2013	01	01	101,21		07825
			0,00							0,00
HUERDSON HONORIO GONCALVES	1.713,32	0,00	129.12761.40-0	0,00	01/02/2014	01		137,06		09191
			0,00							0,00
ILSON MARQUES DE JESUS	3.286,46	0,00	170.06583.98-3	0,00	23/08/2012	01	01	262,91		04110
			0,00							0,00
INGRID DE ARRUDA FRANCA	2.115,18	0,00	161.90434.83-6	0,00	13/02/2014	01		169,21		06410
			0,00							0,00
IVANILDO FERREIRA NOGUEIRA	2.026,03	0,00	161.75985.71-1	0,00	01/10/2013	01		162,08		04110
			0,00							0,00
JACKELINE BERNARDINO DOS SANTOS	1.609,24	0,00	131.35388.40-8	0,00	02/01/2013	01		128,73		09922
			0,00							0,00
JEAN GARY YLIONIS	1.077,28	0,00	132.96991.01-7	0,00	01/04/2014	01		86,18		0,00
			0,00							

MINISTÉRIO DO TRABALHO E EMPREGO - MTE
GFIP - SEFIP 8.40 (22/03/2012) TABELAS 33.0 (14/01/2014)

MINISTÉRIO DA FAZENDA - MF

DATA: 07/05/2014
HORA: 11:20:23
PÁG : 0005/0035

RELAÇÃO DOS TRABALHADORES CONSTANTES NO ARQUIVO SEFIP
MODALIDADE : "BRANCO"-RECOLHIMENTO AO FGTS E DECLARAÇÃO À PREVIDÊNCIA

856800003805 877301801400 507568200810 491502300015
856600000004 569101801407 507568200011 491502300015

EMPRESA: ENCOMIND ENGENHARIA LTDA										COD GFS: 2100		FPAS: 507		OUTRAS ENT: 0079		SIMPLES: 1		RAT: 3,0		INSCRIÇÃO: 14.915.029/0001-08	
COMP: 04/2014										COD REC: 155								FAP: 1,22		RAT AJUSTADO: 3,66	
TOMADOR/OBRA: ENCOMIND ENGENHARIA LTDA																		INSCRIÇÃO: 14.915.029/0001-08			
NOME TRABALHADOR										REM 13º SAL		PIS/PASEP/CI		ADMISSÃO		CAT		OCOR		DATA/COD	
REM SEM 13º SAL										BASE CÁL 13º SAL		PREV SOC		CONTRIB		SEG DEVIDA		MOVIMENTAÇÃO		CBO	
										BASE CÁL		PREV SOCIAL						DEPÓSITO		JAM	

JESUINO MARTINS CORREA										1.940,97		0,00		106.13211.12-7		28/01/2014		01		07825	
														174,68						155,28	
JOAO LIBERATO R DOS REIS										2.738,65		0,00		120.34877.40-5		07/08/2012		01		04110	
														301,25						219,10	
JOENIL OLIVEIRA DA SILVA										1.787,97		0,00		162.42354.32-3		08/10/2012		01		09922	
														160,91						143,03	
JONE SANTANA DE PINHO										1.215,57		0,00		127.76047.40-3		01/02/2014		01		07825	
														192,20						10/04/2014	
JOSE ARAUJO DE SANTANA										9.672,19		0,00		108.48037.57-7		01/04/2013		01		07151	
														482,92						112,62	
JOSE BENTO DOS SANTOS										4.218,27		0,00		102.47797.43-7		07/08/2012		01		773,78	
														464,00						03011	
JOSE FIGUEIREDO DE MATOS										998,00		0,00		162.32025.40-8		21/11/2006		01		337,47	
														0,00						25/11/2006	
																				01	
																				79,84	
																				0,00	
JOSE HUGNELSON DE LIMA ROSA										2.457,63		0,00		124.55391.65-7		15/01/2014		01		04110	
														0,00						196,62	
JOSE MANOEL DE MELO										2.833,97		0,00		106.16260.43-9		21/08/2012		01		05174	
														0,00						226,72	
JOSE PAULO DA SILVA										4.075,05		0,00		124.75835.31-3		07/08/2012		01		04110	
														448,25						326,01	
JOSE ROBERTO NERES OLIVEIRA										1.533,80		0,00		131.39859.50-2		29/09/2012		01		04110	
														0,00						122,70	
JOSE SOARES DOS SANTOS										5.982,00		0,00		106.65189.01-7		07/08/2012		01		07151	
														0,00						478,57	
JOSUE HENRIQUE DOS REIS CAVALC										2.775,15		0,00		203.74189.85-9		11/10/2012		01		04110	
														0,00						222,01	
JOVAIR SAMUEL VIEIRA GUIMARAES										5.689,76		0,00		125.16932.98-9		26/09/2013		01		09531	
														0,00						455,19	
JULIANO RANGEL FERNANDES										4.427,00		0,00		127.95667.40-3		22/09/2012		01		04110	
														0,00						354,16	
																				0,00	

MINISTÉRIO DO TRABALHO E EMPREGO - MTE
GFIP - SEFIP 8.40 (22/03/2012) TABELAS 33.0 (14/01/2014)

MINISTÉRIO DA FAZENDA - MF

DATA: 07/05/2014
HORA: 11:20:23
PÁG : 0006/3035

RELAÇÃO DOS TRABALHADORES CONSTANTES NO ARQUIVO SEFIP
MODALIDADE : "BRANCO"-RECOLHIMENTO AO FGTS E DECLARAÇÃO À PREVIDÊNCIA

858600003805 877301801400 507568200810 491502900015
8586000000004 569101801407 507568200011 491502900015

EMPRESA: ENCOMIND ENGENHARIA LTDA	COD REC: 155	COD GPS: 2100	FPAS: 507	OUTRAS ENT: 0079	SIMPLES: 1	RAT: 3,0	INSCRIÇÃO: 14.915.029/0001-08	FAP: 1,22	RAT AJUSTADO: 3,66
TOMADOR/ORA: ENCOMIND ENGENHARIA LTDA							INSCRIÇÃO: 14.915.029/0001-08		
NOME TRABALHADOR	REM SEM 13º SAL	REM 13º SAL	BASE CÂL 13º SAL PREV SOC	CONTRIB SEG DEVIDA	ADMISSÃO	CAT	OCOR	DATA/COD MOVIMENTAÇÃO	CHB
			BASE CÂL PREV SOCIAL					DEPÓSITO	JAM
KESNEL DESTIN	979,25	0,00	138.40149,18-4	02/04/2014	01			78,34	09922
			0,00	78,34					0,00
LAERCIO DE ARRUDA SILVA	204,40	0,00	206.50757,38-0	25/04/2014	01			16,35	04142
			0,00	16,35					0,00
LEONARDO SANTANA	4.547,18	0,00	122.33919,20-5	07/08/2012	01			363,78	04110
			0,00	482,92					0,00
LUCIANO NARCIZO	1.052,42	0,00	127.34140,65-0	23/11/2007	01			28/12/2007	07825
			0,00	0,00				84,19	0,00
LUCIONE ARAUJO DO NASCIMENTO	2.027,05	0,00	127.71421,40-4	07/08/2012	01			162,16	07825
			0,00	182,43					0,00
LUIZ FELIPE IAGUE FRAES VASQUES	2.498,56	0,00	133.24535,40-8	01/07/2013	01			199,88	02149
			0,00	274,84					0,00
MANOEL CUSTODIO JUNQUEIRA	830,00	0,00	124.17217,51-3	17/04/2008	01			31/07/2009	05174
			0,00	0,00				66,41	0,00
MARCELO DA SILVA NUNES	3.071,88	0,00	128.04514,40-6	25/09/2012	01			245,75	04110
			0,00	337,90					0,00
MARCIO AGUIAR DA SILVA	1.000,00	0,00	112.43824,88-8	02/01/2014	01			80,01	01231
			0,00	80,00					0,00
MARCO ANTONIO LEOCADIO DA ROSA	2.469,32	0,00	123.68980,25-5	18/05/2013	01			197,55	05174
			0,00	271,62					0,00
MARCONDES GONCALVES FERREIRA	1.110,31	0,00	122.95025,99-2	01/04/2014	01			88,83	09922
			0,00	88,82					0,00
MARCOS ANTONIO DOS SANTOS	241,07	0,00	125.52454,22-6	15/04/2014	01			19,29	09922
			0,00	19,28					0,00
MARCOS JOSE DANTAS FERNANDES	4.986,39	0,00	123.98123,11-3	07/08/2012	01			398,92	07102
			0,00	482,92					0,00
MARENIL RODRIGUES DA SILVA CARVALHO	664,00	0,00	127.15061,40-6	18/02/2014	01			53,12	04110
			0,00	53,12					0,00

MINISTÉRIO DO TRABALHO E EMPREGO - MTE
GRIP - SEFP 8.40 (22/03/2012) TABELAS 33.0 (14/01/2014)

MINISTÉRIO DA FAZENDA - MF

DATA: 07/05/2014
HORA: 11:20:23
PÁG : 0007/0035

RELAÇÃO DOS TRABALHADORES CONSTANTES NO ARQUIVO SEFIP
MODALIDADE : "BRANCO"-RECOLHIMENTO AO FGTS E DECLARAÇÃO À PREVIDÊNCIA

858800003805 877301801400 507568200810 491502900015
8586000000004 569101801407 507568200011 491502900015

EMPRESA: ENCOMIND ENGENHARIA LTDA	COD REC: 155	COD GPS: 2100	FPAS: 507	OUTRAS ENT: 0079	SIMPLES: 1	RAT: 3,0	INSCRIÇÃO: 14.915.029/0001-08	FAP: 1,22	RAT AJUSTADO: 3,66	INSCRIÇÃO: 14.915.029/0001-08
TOMADOR/OBRA: ENCOMIND ENGENHARIA LTDA										
NOME TRABALHADOR	REM SEM 13º SAL	REM 13º SAL	BASE CÂL 13º SAL PREV SOC	PIS/PASEP/CI	CONTRIB SEG DEVIDA	CAT	OCOR	DATA/COD MOVIMENTAÇÃO	DEPÓSITO	CBO JAM
MARILIA DE OLIVEIRA MERRELES	1.083,33	0,00	201.08433.35-2	0,00	12/02/2014	01			86,66	04110
MARIOLAM GOMES RIBEIRO	1.219,97	0,00	164.27428.90-0	0,00	07/10/2013	01			97,59	07825
MARIOZAN DOS SANTOS SILVA	3.498,74	0,00	124.16265.83-2	0,00	07/08/2012	01	01		279,90	09191
MARISA APARECIDA LARA	937,93	0,00	124.80638.26-1	0,00	06/02/2014	01			75,04	05141
MARLON DA SILVA PINHO	227,82	0,00	206.93199.59-2	0,00	25/04/2014	01			18,22	05199
MAURICIO FERREIRA DA SILVA	1.317,60	0,30	124.94058.82-3	0,00	25/03/2014	01			105,41	07825
MAURILIO CORDEIRO CARDOSO JR	8.275,56	0,00	164.10267.12-7	0,00	07/08/2012	01	01		662,04	04110
MIKAEL FERREIRA BONFIM	986,40	0,00	163.74232.04-7	0,00	01/04/2014	01			78,91	09922
MOACIR PEREIRA DO NASCIMENTO	631,60	0,00	170.00112.55-5	0,00	05/09/2013	01			50,52	07825
NARDI CABREIRA	1.033,28	0,00	127.21235.40-2	0,00	13/08/2013	01			82,66	09922
NIVALDO ESTEVON DOS ANJOS	1.018,98	0,00	138.90789.31-4	0,00	02/04/2014	01			81,51	09922
PAULO NICACIO DO NASCIMENTO	1.460,08	0,00	120.43454.59-7	0,00	01/04/2014	01			116,81	09922
PAULO SERGIO DA COSTA	596,89	188,30	124.16808.48-8	0,00	28/01/2014	01			62,82	09922
PEDRO PEREIRA DE LIMA	1.535,98	0,00	124.78328.22-6	0,00	07/08/2012	01	01		122,88	03011
RAFAEL MORAES DA SILVA	1.385,36	0,00	210.57929.14-1	0,00	01/04/2014	01			110,82	09922

RELACÃO DOS TRABALHADORES CONSTANTES NO ARQUIVO SELF
MODALIDADE : "BRANCO"-RECOLHIMENTO AO FGTS E DECLARAÇÃO À PREVIDÊNCIA

858800003805 877301801400 507568200810 491502900015
858600000004 569101801407 507568200011 491502900015

EMPRESA: ENCOMIND ENGENHARIA LTDA	INSCRIÇÃO: 14.915.029/0001-06
COMP: 04/2014 COD REC: 155 COD GPS: 2100	FAP: 1,22 RAT AJUSTADO: 3,66
TOMADOR/OBRA: ENCOMIND ENGENHARIA LTDA	INSCRIÇÃO: 14.915.029/0001-08
NOME TRABALHADOR	PIS/PASEP/CI
REM SEM 13º SAL	REM 13ºSAL
	BASE CÂL 13ºSAL PREV SOC
	CONTRIB SEG DEVIDA
	ADMISSÃO CAT OCOR
	DATA/COD MOVIMENTAÇÃO
	DEPOSITO
	CENC JAN

RAIVUNDO PEREIRA DOS SANTOS	123.60373.89-9	07/08/2012	01	01	264,91	09922
3.311,28	0,00	364,24				0,00
RICARDO RAUSCH	123.53558.67-6	07/08/2012	01	01	653,45	04110
8.168,00	0,00	482,92				0,00
ROSENILTON SILVA QUEIROZ	121.49094.18-7	07/08/2012	01	01	430,39	04142
5.379,75	0,00	482,92				0,00
ROSIMEYRE VICTOR DA SILVA	123.79853.05-5	01/04/2013	01		61,91	05141
773,76	0,00	61,90				0,00
SEBASTIAO CARLOS DE OLIVEIRA	125.94983.40-5	07/08/2012	01	01	342,10	04110
4.276,23	0,00	470,38				0,00
SWINTHIL JOACKIM LOPES PEREIRA	128.44372.40-8	16/08/2012	01	01	169,28	04110
2.116,06	0,00	190,44				0,00
TAN- A CRISTINA FERREIRA GOMES	126.99813.40-2	11/09/2013	01		112,29	05141
1.403,54	0,00	126,31				0,00
TATIANE PENHA LEITE	130.32805.40-5	25/04/2014	01		24,00	03516
300,00	0,00	24,00				0,00
TEODORO NUNES DA SILVA	133.81130.40-3	08/02/2013	01		196,36	05174
2.454,57	0,00	270,00				0,00
THIAGO GOMES GADELHA	132.85788.27-4	10/10/2013	01		228,22	04110
2.852,79	0,00	313,80				0,00
TOMAZ DAVI DOS REIS	108.18326.47-3	09/10/2013	01		136,52	04110
1.706,46	0,00	153,58				0,00
VALDECIR HANSEN	123.16312.94-4	02/01/2014	01		80,01	01231
1.000,00	0,00	80,00				0,00
VALDIR DIAS FURTADO	105.66070.18-6	25/03/2014	01		88,55	07825
1.106,76	0,00	88,54				0,00
VICENTE BELEM DE OLIVEIRA NETO	129.04607.98-8	18/12/2012	01	01	183,82	07151
2.297,85	0,00	252,76				0,00
VILSEMAR PEREIRA TRINDADE	122.10991.78-3	01/09/2003	01	01	22/06/2006	04110
919,10	0,00	0,00			73,53	0,00

MINISTÉRIO DO TRABALHO E EMPREGO - MTE
GTP - SEFIP 8.40 (22/03/2012) TABELAS 33.0 (14/01/2014)

MINISTÉRIO DA FAZENDA - MF

DATA: 07/05/2014
HORA: 11:20:23
PÁG : 0009/0035

RELACÃO DOS TRABALHADORES CONSTANTES NO ARQUIVO SEFIP
MODALIDADE : "BRANCO"-RECOLHIMENTO AO FGTS E DECLARAÇÃO À PREVIDÊNCIA

858800003805 877301801400 507568200810 491502900015
8586000000004 569101801407 507568200C11 491502900015

EMPRESA: ENCOMIND ENGENHARIA LTDA
COMP: 04/2014 COD REC:155 COD GPS: 2100 FPAS: 507 OUTRAS ENT: 0079 SIMPLES: 1 RAT: 3,0 INSCRIÇÃO: 14.915.029/0001-08
TOMADOR/OBRA: ENCOMIND ENGENHARIA LTDA
NOME TRABALHADOR PIS/PASEP/CI ADMISSÃO CAT OCOR DATA/COD MOVIMENTAÇÃO CBO
REM SEM 13º SAL REM 13º SAL BASE CÁL 13º SAL PREV SOC CONTRIB SEG DEVIDA DEFÓSITO JAM

WAGNER LUIS DA CRUZ SILVA	5.769,40	0,00	128.98269.40-0	0,00	01/10/2013	01	01	461,55	01422	0,00
WALDERO MARQUES DE OLIVEIRA	2.116,33	0,00	131.32829.40-3	0,00	07/08/2012	01	01	169,30	07151	0,00
WALTMAR DA PAIXAO GUIMARAES	1.654,98	0,00	129.66065.40-2	0,00	01/04/2013	01		132,39	03172	0,00
					148,94					



MINISTÉRIO DO TRABALHO E EMPREGO - MTE
GRIP - SEFIP 8.40 (22/03/2012) TABELAS 33.0 (14/01/2014)

MINISTÉRIO DA FAZENDA - MF

DATA: 07/05/2014
HORA: 11:20:23
PÁG: 0010/0035

RELAÇÃO DOS TRABALHADORES CONSTANTES NO ARQUIVO SEFIP
MODALIDADE : "BRANCO"-RECOLHIMENTO AO FGTS E DECLARAÇÃO À PREVIDÊNCIA

8586C0003805 877301801400 507568200810 491502900015
8586C00000004 569101801407 507568200011 491502900015

EMPRESA: ENCOMIND ENGENHARIA LTDA	COD REC: 155	COD GPS: 2100	FPAS: 507	OUTRAS ENT: 0079	SIMPLES: 1	RAT: 3,0	INSCRIÇÃO: 14.915.029/0001-08	FAP: 1,22	RAT AJUSTADO: 3,66	INSCRIÇÃO: 14.915.029/0001-08
TOMADOR/OBRA: ENCOMIND ENGENHARIA LTDA										
NOME TRABALHADOR	REM SEM 13º SAL	REM 13º SAL	BASE CÁL 13º SAL PREV SOC	CONTRIB SEG DEVIDA	ADMISSÃO	CAT	OCOR	DATA/COD MOVIMENTAÇÃO	DEPÓSITO	CBO
			BASE CÁL PREV SOCIAL							JAM
ANDRESSA DA SILVA BITENCOURT	327,51	0,00	161.03565.27-9	12/08/2013	07				6,55	04110
			0,00	26,20					0,00	04110
GEDIEL ANDREO DA SILVA	338,80	0,00	157.59579.48-0	18/03/2014	07				6,77	04110
			0,00	27,10					0,00	04110
IYISSON ROCHA DA CONCECAO	180,69	0,00	167.54061.53-8	12/08/2013	07				3,61	04110
			0,00	14,45					0,00	04110
LAURIANY DE SOUSA CARDOSO	327,51	0,00	154.45875.43-5	17/03/2014	07				6,55	04110
			0,00	26,20					0,00	04110
LUDAN CARLOS VIEIRA NOBRE	327,51	0,00	155.17169.52-3	12/08/2013	07				6,55	04110
			0,00	26,20					0,00	04110
NATELY SILVA MELLO	338,80	0,00	138.17322.44-4	18/03/2014	07				6,78	04110
			0,00	27,10					0,00	04110
PERICLES VINICIUS RODRIGUES RIBEIRO	338,80	0,00	131.22637.04-8	18/03/2014	07				6,78	04110
			0,00	27,10					0,00	04110
RENAN MARCOS DE SOUZA NOBRE	338,80	0,00	207.19588.38-8	18/03/2014	07				6,77	04110
			0,00	27,10					0,00	04110
THAIS SILVA DE LIMA	327,51	0,00	148.38419.60-7	12/08/2013	07				6,55	04110
			0,00	26,20					0,00	04110

MINISTÉRIO DO TRABALHO E EMPREGO - MTE
GFEP - SETP 8.40 (22/03/2012) TABELAS 33.0 (14/01/2014)

MINISTÉRIO DA FAZENDA - MF

DATA: 07/05/2014
HORA: 11:20:23
PÁG: 0011/0035

RELAÇÃO DOS TRABALHADORES COM GRRF CONSTANTES NO ARQUIVO SETP
MODALIDADE: "BRANCO"-RECOLHIMENTO AO FGTS E DECLARAÇÃO À PREVIDÊNCIA

8588000003805 877301801400 507568200810 491502900015
8586000000004 569101801407 507368200011 491502900015

EMPRESA: ENCOMIND ENGENHARIA LTDA
COMP: 04/2014 COD REC:155 COD GPS: 2100 EPAS: 507 OUTRAS ENT: 0079 SIMPLES: 1 RAT: 3,0
TOMADOR/OBRA: ENCOMIND ENGENHARIA LTDA
NOME TRABALHADOR PIS/PASEP/CI ADMISSÃO CAT OCOR DATA/COD MOVIMENTAÇÃO
REM SEM 13º SAL REM 13º SAL BASE CÁL 13º SAL PREV SOC CONTRIB SEG DEVIDA DEPÓSITO CBO JAM

ANDERSON JUNIOR VIEIRA DE CARVALHO	942,76	307,97	130.42684.40-6	02/09/2013	01		24/04/2014	11	05199
			307,97	100,05			0,00		0,00
CLENILDA GABRIEL DE SOUZA	669,41	304,73	164.52708.25-3	17/01/2014	01		16/04/2014	13	05141
			304,73	77,92			0,00		0,00
ELSON SOARES DA COSTA	2.426,67	970,67	124.07213.15-9	19/04/2013	01		25/04/2014	11	04110
			970,67	344,58			0,00		0,00
FLAVIO BENEDITO GOMES CAMARGO	287,74	160,64	161.96685.56-3	07/02/2014	01		07/04/2014	13	04110
			160,64	35,86			0,00		0,00
LUCIANO RODRIGUES DE OLIVEIRA	343,04	325,87	128.19339.40-0	09/08/2013	01		06/04/2014	11	07825
			325,87	53,50			0,00		0,00
ROOSEVELT SAMYS DA SILVA	3.186,20	286,93	124.04248.86-5	01/03/2014	01		29/04/2014	13	03516
			286,93	373,43			0,00		0,00
SAMUEL FERREIRA DA SILVA	60,68	190,54	165.64664.37-1	04/02/2014	01		04/04/2014	13	07152
			190,54	20,09			0,00		0,00

TOTAIS DA EMPRESA/TOMADOR
308.143,64

3.532,15

3.532,15

28.230,14

23.926,29

0,00

MINISTÉRIO DO TRABALHO E EMPREGO - MTE
GFIP - SEFIP 8.40 (22/03/2012) TABELAS 33.0 (14/01/2014)

MINISTÉRIO DA FAZENDA - MF

DATA: 07/05/2014
HORA: 11:20:23
PÁG: 0012/0035

RELAÇÃO DOS TRABALHADORES CONSTANTES NO ARQUIVO SEFIP

RESUMO DO FECHAMENTO - TOMADOR DE SERVIÇOS/OBRA

MODALIDADE : "BRANCO"-RECOLHIMENTO AO FGTS E DECLARAÇÃO A PREVIDÊNCIA

858800003805 877301801400 507568200810 491502900015
8586000000004 569101801407 507368200011 491502900015

EMPRESA: ENCOMIND ENGENHARIA LTDA
COMP: 04/2014 COD REC: 155 COD GPS: 2100
TOMADOR/OBRA: ENCOMIND ENGENHARIA LTDA
LOGRADOURO: ARQ HELDER CANDIA3KM35
CIDADE: CUIABA

UF: MT

CEP: 78005-970

BAIRRO: ZONA RURAL

Nº ARQUIVO: FAET1hcsmjN0000-8
INSCRIÇÃO: 14.915.029/0001-08
FAP: 1,22 RAT AJUSTADO: 3,66
INSCRIÇÃO: 14.915.029/0001-08
CNAE PREPONDERANTE 4211101
CNAE: 4211101

CAT	QUANT	REMUNERAÇÃO SEM 13º	REMUNERAÇÃO 13º	BASE CÁL PREV SOC	BASE CÁL 13º PREV SOC
01	129	297.381,21	984,80	301.498,19	3.532,15
07	9	2.845,93	0,00	2.845,93	0,00
TOTALS:	138	300.227,14	984,80	304.344,12	3.532,15

MINISTÉRIO DO TRABALHO E EMPREGO - MTE
GEFIP - SEFIP 8.40 (22/03/2012) TABELAS 33.0 (14/01/2014)

MINISTÉRIO DA FAZENDA - MF

DATA: 07/05/2014
HORA: 11:20:23
PÁG.: 0013/0035

RESUMO DAS INFORMAÇÕES À PREVIDÊNCIA SOCIAL CONSTANTES NO ARQUIVO SEFIP
TOMADOR DE SERVIÇOS/OBRA

EMPRESA: ENCOMIND ENGENHARIA LTDA
COMP: 04/2014 COD REC: 155 COD GPS: 2100 FPAS: 507 OUTRAS ENT: 0079 SIMPLES: 1 RAT: 3,0
TOMADOR/OBRA: ENCOMIND ENGENHARIA LTDA Nº DE CONTROLE: N2e0f1t7dh0000-5 INSCRIÇÃO: 14.915.029/0001-08
FAP: 1,22 RAT AJUSTADO: 3,66 INSCRIÇÃO: 14.915.029/0001-08
LOGRADOURO: ARQ HELDER CANDIA3KM35 BAIRRO: ZONA RURAL CNAE PREPONDERANTE: 4211101
CIDADE: CUIABÁ UF: MT CEP: 78005-970 TELEFONE: 0065 3648 3300 CNAE: 4211101

VALOR DEV PREV SOC CALCULADO SEFIP: 45.871,11 CONTRIB SEGURADOS - DEVIDA: 28.230,14
SALÁRIO FAMILIA: 215,85 RECEITA EVENTO DESP/PATROCÍNIO: 0,00
SALÁRIO MATERINIDADE: 0,00 PERC DE ISENÇÃO DE FILANTROPIA: 0,00
VALORES PAGOS COOP TRABALHO - SEM ADICIONAL: 0,00 13º SALÁRIO MATERINIDADE: 0,00
VALORES PAGOS COOP TRABALHO - ADIC. 15 ANOS: 0,00 COM PRODUÇÃO PJ: 0,00
VALORES PAGOS COOP TRABALHO - ADIC. 20 ANOS: 0,00 COM PRODUÇÃO PF: 0,00
VALORES PAGOS COOP TRABALHO - ADIC. 25 ANOS: 0,00 VALOR DAS FATURAS EMITIDAS PARA O TOMADOR: 0,00

COMPENSAÇÃO
PERÍODO INICIAL: 04/2014 PERÍODO FINAL: 04/2014 VALOR SOLICITADO: 72.843,52
VALOR ABATIDO: 72.843,52 VALOR A COMPENSAR: 0,00 VALOR EXCEDENTE AO LIMITE DOS 30%: 42.521,43

RETENÇÃO (LEI 9.711/98) 0,00 VALOR ABATIDO PELO SEFIP: 0,00 VALOR A COMPENSAR/RESTITUIR: 0,00
VALOR INFORMADO: 0,00

BASE DE CÁLCULO APOSENTADORIA ESPECIAL/OCCORRÊNCIA 20 ANOS: 0,00 25 ANOS: 0,00
15 ANOS: 0,00 QUANTIDADE: 0 QUANTIDADE: 0
QUANTIDADE: 0

QUANTIDADE DE MOVIMENTAÇÕES / CÓDIGOS

H :	0	I1:	3	I2:	0	I3:	4	I4:	0	J :	5	K :	0	L :	0	M :	0	N1:	0
N2:	0	N3:	0	O1:	4	O2:	0	O3:	0	P1:	0	P2:	0	P3:	0	Q1:	0	Q2:	0
Q3:	0	Q4:	0	Q5:	0	Q6:	0	R :	0	S2:	0	S3:	0	U1:	0	U2:	0	U3:	0
V3:	0	W :	0	X :	0	Y :	0	Z1:	0	Z2:	0	Z3:	0	Z4:	0	Z5:	0	Z6:	0

10/6/2014

SEFAZMT - Sistema de Certidão Negativa de Débito

Secretaria de Estado
de Fazenda



Sistema de Certidão Negativa de Débito

Data: 10/06/2014 - 15:28:21

**CERTIDÃO POSITIVA DE DÉBITOS FISCAIS COM EFEITO DE
CERTIDÃO NEGATIVA Nº: 0012010907**

Finalidade : **Certidão referente ao ICMS/IPVA para Recebimento da Administração Pública**

Data de Emissão: **10/06/2014**

Hora de Emissão: **15:28:21**

Qualificação do Contribuinte:

Endereço: RODOVIA ARQUITETO HELDER CANDIA , S/N VALE DOS LÍRIOS CUIABA MT

CNAE : Construção de rodovias e ferrovias

Certidão fornecida para CNPJ/MF : **14.915.029/0001-08**

Razão Social : **ENCOMIND ENGENHARIA LTDA**

CERTIDÃO POSITIVA COM EFEITO NEGATIVO

CERTIFICAMOS que, consultadas as bases informatizadas e integradas ao sistema de processamento de dados da CND, da Secretaria de Estado de Fazenda, relativamente ao Contribuinte acima indicado, bem como aos seus sócios e demais empresas de cujo capital social aquele ou estes participe(m), até a data e hora em epígrafe, constatamos a(s) ocorrência(s) adiante descritas.

Fica ressalvado o direito de a Fazenda Pública do Estado de Mato Grosso exigir outros valores relativos a tributos estaduais e seus acréscimos legais, mesmo lançados, bem como em razão de posterior lançamento ou apuração, ou decorrentes de inexatidão da informação prestada pelo contribuinte ou, ainda, do restabelecimento da exigibilidade do crédito tributário, inclusive quando objeto de NAI e/ou acordo de parcelamento.

OBS. A presente Certidão não alcança débitos fiscais já encaminhados para inscrição em Dívida Ativa, de competência da Procuradoria Geral do Estado, nem o cumprimento de obrigações principais ou acessórias, cujo controle ainda não esteja informatizado ou integrado ao sistema da CND/SEFAZ.

OCORRÊNCIAS QUANTO AO CONTRIBUINTE, RELATIVAMENTE A ACORDOS DE PARCELAMENTO DE DÉBITOS FISCAIS, COM PAGAMENTO EM DIA

QUANTO AOS SÓCIOS, RELATIVAMENTE A ACORDOS DE PARCELAMENTO DE DÉBITOS FISCAIS, COM PAGAMENTO EM DIA

QUANTO A OUTRAS EMPRESAS DE CUJO CAPITAL SOCIAL O CONTRIBUINTE OU OS SEUS SÓCIOS PARTICIPE(M), RELATIVAMENTE A ACORDOS DE PARCELAMENTO DE DÉBITOS FISCAIS, COM PAGAMENTO EM DIA

Fornecimento gratuito, salvo quando a impressão for efetuada por unidade fazendária, mediante requerimento do interessado.

A autenticidade desta Certidão deverá ser confirmada via Internet: www.sefaz.mt.gov.br

Esta Certidão tem validade até **10/07/2014** - Fornecimento Gratuito

Código de Autenticidade : **T2992TT2MUT7922K**

Página 1 de 2

© Copyright 2001-2014 Secretaria de Estado de Fazenda de Mato Grosso - Todos os direitos reservados

10/6/2014

SEFAZMT - Sistema de Certidão Negativa de Débito

Secretaria de Estado
de Fazenda



Sistema de Certidão Negativa de Débito

Data: 10/06/2014 - 15:28:21

**CERTIDÃO POSITIVA DE DÉBITOS FISCAIS COM EFEITO DE
CERTIDÃO NEGATIVA Nº: 0012010907**

Finalidade : **Certidão referente ao ICMS/IPVA para Recebimento da Administração Pública**

Data de Emissão: **10/06/2014**

Hora de Emissão: **15:28:21**

QUANTO AO CONTRIBUINTE

14.915.029/0001-08 - ENCOMIND ENGENHARIA LTDA - Débito Suspenso Conta Corrente Fiscal

QUANTO A(S) FILIAL(IS) RELATIVAMENTE A PARCELAMENTOS FISCAIS EM DIA E DÉBITOS SUSPENSOS

Nada Consta

QUANTO AO(S) SÓCIO(S) RELATIVAMENTE A PARCELAMENTOS FISCAIS EM DIA E DÉBITOS SUSPENSOS

02.837.996/0001-10 - GUAXE CONSTRUTORA LTDA - Débito Suspenso Conta Corrente Fiscal

QUANTO À PARTICIPAÇÃO(ÕES) RELATIVAMENTE A PARCELAMENTOS FISCAIS EM DIA E DÉBITOS SUSPENSOS

05.105.045/0001-44 - NOVO MUNDO ENERGÉTICA S/A - Débito Suspenso Conta Corrente Fiscal

QUANTO À PARTICIPAÇÃO(ÕES) DE SÓCIO(S) EM OUTRA(S) EMPRESA(S) RELATIVAMENTE A PARCELAMENTOS FISCAIS EM DIA E DÉBITOS SUSPENSOS

Nada Consta

A autenticidade desta Certidão deverá ser confirmada via Internet: www.sefaz.mt.gov.br

Esta Certidão tem validade até **10/07/2014** - Fornecimento Gratuito

Código de Autenticidade : **T2992TT2MUT7922K**

Página 2 de 2

[Retornar](#)

© Copyright 2001-2014 Secretaria de Estado de Fazenda de Mato Grosso - Todos os direitos reservados

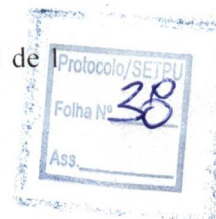

MINISTÉRIO DA FAZENDA
Procuradoria-Geral da Fazenda Nacional
Secretaria da Receita Federal do Brasil

CERTIDÃO CONJUNTA POSITIVA COM EFEITOS DE NEGATIVA
DE DÉBITOS RELATIVOS AOS TRIBUTOS FEDERAIS E À DÍVIDA ATIVA DA UNIÃO

Nome: ENCOMIND ENGENHARIA LTDA
CNPJ: 14.915.029/0001-08

Ressalvado o direito de a Fazenda Nacional cobrar e inscrever quaisquer dívidas de responsabilidade do sujeito passivo acima identificado que vierem a ser apuradas, é certificado que:

1. constam débitos relativos a tributos administrados pela Secretaria da Receita Federal do Brasil (RFB) com a exigibilidade suspensa, nos termos do art. 151 da Lei nº 5.172, de 25 de outubro de 1966 - Código Tributário Nacional (CTN); e
2. constam nos sistemas da Procuradoria-Geral da Fazenda Nacional (PGFN) débitos inscritos em Dívida Ativa da União com exigibilidade suspensa, nos termos do art. 151 do CTN, ou garantidos por penhora em processos de execução fiscal.

Conforme disposto nos arts. 205 e 206 do CTN, este documento tem os mesmos efeitos da certidão negativa.

Esta certidão, emitida em nome da matriz e válida para todas as suas filiais, refere-se exclusivamente à situação do sujeito passivo no âmbito da RFB e da PGFN, não abrangendo as contribuições previdenciárias e as contribuições devidas, por lei, a terceiros, inclusive as inscritas em Dívida Ativa do Instituto Nacional do Seguro Social (INSS), objeto de certidão específica.

A aceitação desta certidão está condicionada à verificação de sua autenticidade na Internet, nos endereços <<http://www.receita.fazenda.gov.br>> ou <<http://www.pgfn.fazenda.gov.br>>.

Certidão emitida com base na Portaria Conjunta PGFN/RFB nº 3, de 02/05/2007.
Emitida às 15:31:33 do dia 14/02/2014 <hora e data de Brasília>.
Válida até 13/08/2014.

Código de controle da certidão: **DC64.2154.E9F5.A443**

Certidão emitida gratuitamente.

Atenção: qualquer rasura ou emenda invalidará este documento.

FGTS

FUNDO DE GARANTIA DO TEMPO DE SERVIÇO

GFIP - SEFIP 8.40

GRF - GUIA DE RECOLHIMENTO DO FGTS

GERADA EM 07/05/2014 - 11:20:23

01-RAZÃO SOCIAL/NOME ENCOMIND ENGENHARIA LTDA				02-CPF (0065)36483300
03-FPAS 507	04-SIMPLES 1	05-REMUNERAÇÃO 476.096,74	06-QTDE TRABALHADORES 207	07-ALÍQUOTA 8
08-CÓD RECOLHIMENTO 155	09-ID RECOLHIMENTO 018080-1	10-INSCRIÇÃO 14.915.029/0001-08	11-COMPETÊNCIA 04/2014	12-DATA DE EMISSÃO 07/05/2014

13-DEPÓSITO + CONTRIB SOCIAL 38.087,73	14-FUNDO FGTS 0,00	15-TOTAL A RECOLHER 38.087,73
---	-----------------------	----------------------------------

VALOR FGTS A RECOLHER ATÉ O DIA 07/05/2014

OBS.: MOVIMENTO COM GERAÇÃO DE 2 GRF, TODAS DEVEM SER QUITADAS OBRIGATORIAMENTE.

858800003805 877301801400 507568200810 491502900015

AUTENTICAÇÃO MECÂNICA

FGTS

FUNDO DE GARANTIA DO TEMPO DE SERVIÇO

GFIP - SEFIP 8.40

GRF - GUIA DE RECOLHIMENTO DO FGTS

GERADA EM 07/05/2014 - 11:20:23

01-RAZÃO SOCIAL/NOME ENCOMIND ENGENHARIA LTDA				02-CPF (0065)36483300
03-FPAS 507	04-SIMPLES 1	05-REMUNERAÇÃO 476.096,74	06-QTDE TRABALHADORES 207	07-ALÍQUOTA 8
08-CÓD RECOLHIMENTO 155	09-ID RECOLHIMENTO 018080-1	10-INSCRIÇÃO 14.915.029/0001-08	11-COMPETÊNCIA 04/2014	12-DATA DE EMISSÃO 07/05/2014

13-DEPÓSITO + CONTRIB SOCIAL 38.087,73	14-FUNDO FGTS 0,00	15-TOTAL A RECOLHER 38.087,73
---	-----------------------	----------------------------------

VALOR FGTS A RECOLHER ATÉ O DIA 07/05/2014

OBS.: MOVIMENTO COM GERAÇÃO DE 2 GRF, TODAS DEVEM SER QUITADAS OBRIGATORIAMENTE.

858800003805 877301801400 507568200810 491502900015

AUTENTICAÇÃO MECÂNICA



**Comprovante de Transação Bancária**

FGTS

Data da operação: 07/05/2014 - 17h39

Nº de controle: 985.543.265.900.086.757 | Autenticação bancária: 058.579.010

Conta de débito: **Agência: 417 | Conta: 43550-3 | Tipo: Conta-Corrente**Empresa: **ENCOMIND ENGENHARIA INDUSTRIA LTDA | CNPJ: 14.915.029/0001-08**Código de barras: **85880000380-5 87730180140-0 50756820081-0 49150290001-5**Empresa/Órgão: **FGTS/GRF C/TOMADOR**IDENTIF. EMPRESA: **814915029**CNPJ/CEI: **14.915.029/0001-08**Cod. convênio: **0180**Competência: **04/2014**Data de validade: **07/05/2014**Data de débito: **07/05/2014**Valor do pagamento: **R\$ 38.087,73**

A transação acima foi realizada por meio do Bradesco Net Empresa.

O lançamento consta no extrato de Conta-Corrente do cliente ENCOMIND ENGENHARIA INDUSTRIA LTDA, junto à Agência 417, da data de pagamento.

Esse documento serve como comprovante de pagamento. Portanto, ele deverá ser guardado juntamente com a guia que originou o pagamento, para apresentação ao(s) Órgão(s) fiscalizados, quando solicitado.

Autenticação

jRA?sjtf 4mQs8dz 5Axk4k77 2VDh#feq dtXOTTOu kILu3Ceo LGOBknrY GpFjifDu
AQXK4sfO WgepjQJs hTVX?H2L mzGTtGO* XYLwjcf* ipUYk8EW B2emKP?y HMmsRWbP
@XmgjkTQ r6Cz5xtV OLmyQiOl bX@jnXXC n2qOCt7B 92oWgfvb 00500724 00880008

**SAC - Serviço de
Apoio ao Cliente**Alô Bradesco
0800 704 8383Deficiente Auditivo ou de Fala
0800 722 0099Cancelamentos, Reclamações e Informações.
Atendimento 24 horas, 7 dias por semana.Demais telefones
consulte o site
Fale Conosco**Ouvidoria**

0800 727 9933

Atendimento de segunda a sexta-feira, das 8h às 18h, exceto feriados.



IMPRIMIR

VOLTAR



Certificado de Regularidade do FGTS - CRF

Inscrição: 14915029/0001-08
Razão Social: ENCOMIND ENGENHARIA LTDA
Nome Fantasia: ENCOMIND ENGENHARIA LTDA
Endereço: ROD ARQ HELDER CANDIA SN KM 3 / ZONA RURAL /
CUIABA / MT / 78005-970

A Caixa Econômica Federal, no uso da atribuição que lhe confere o Art. 7, da Lei 8.036, de 11 de maio de 1990, certifica que, nesta data, a empresa acima identificada encontra-se em situação regular perante o Fundo de Garantia do Tempo de Serviço - FGTS.

O presente Certificado não servirá de prova contra cobrança de quaisquer débitos referentes a contribuições e/ou encargos devidos, decorrentes das obrigações com o FGTS.

Validade: 09/06/2014 a 08/07/2014

Certificação Número: 2014060902235624583605

Informação obtida em 12/06/2014, às 11:30:04.

A utilização deste Certificado para os fins previstos em Lei está condicionada à verificação de autenticidade no site da Caixa:
www.caixa.gov.br



Governo do Estado de Mato Grosso
Secretaria de Transporte e Pavimentação Urbana

SUPERINTENDÊNCIA DE OBRAS E TRANSPORTES

OBS.:Ref. Aos Serv. De Conservação Rodovia Pavimentada na Rodovia MT-100, conforme IC - 137/13

Elaborada em: 30/06/14

AUTORIZO:

Engº Tércio Lacerda de Almeida
Superintendente de Obras e Transportes

Eng^o ~~Alaor Atvelos~~ Zeferino de Paula
Secretário Adjunto de Transportes

Econ. Paulo da Silva Costa
Superintendente Adm. e Financeira

Valdisio Juliano Viriato
Secretário Adjunto Executivo

Econ. Cinésio Nunes de Oliveira
Secretário de Estado de Transporte e Pav. Urbana





Secretaria de Estado
de Fazenda



Sistema de Certidão Negativa de Débito

Data: 16/07/2014 - 09:31:56

**CERTIDÃO POSITIVA DE DÉBITOS FISCAIS COM EFEITO DE
CERTIDÃO NEGATIVA Nº: 0012246769**

Finalidade : **Certidão referente ao ICMS/IPVA para Recebimento da Administração Pública**

Data de Emissão: **16/07/2014**Hora de Emissão: **09:32:00**

Qualificação do Contribuinte:

Endereço: RODOVIA ARQUITETO HELDER CANDIA , S/N VALE DOS LÍRIOS CUIABA MT**CNAE** : Construção de rodovias e ferroviasCertidão fornecida para CNPJ/MF : **14.915.029/0001-08**Razão Social : **ENCOMIND ENGENHARIA LTDA**

CERTIDÃO POSITIVA COM EFEITO NEGATIVO

CERTIFICAMOS que, consultadas as bases informatizadas e integradas ao sistema de processamento de dados da CND, da Secretaria de Estado de Fazenda, relativamente ao Contribuinte acima indicado, bem como aos seus sócios e demais empresas de cujo capital social aquele ou estes participe(m), até a data e hora em epígrafe, constatamos a(s) ocorrência(s) adiante descritas.

Fica ressalvado o direito de a Fazenda Pública do Estado de Mato Grosso exigir outros valores relativos a tributos estaduais e seus acréscimos legais, mesmo lançados, bem como em razão de posterior lançamento ou apuração, ou decorrentes de inexatidão da informação prestada pelo contribuinte ou, ainda, do restabelecimento da exigibilidade do crédito tributário, inclusive quando objeto de NAI e/ou acordo de parcelamento.

OBS. A presente Certidão não alcança débitos fiscais já encaminhados para inscrição em Dívida Ativa, de competência da Procuradoria Geral do Estado, nem o cumprimento de obrigações principais ou acessórias, cujo controle ainda não esteja informatizado ou integrado ao sistema da CND/SEFAZ.

OCORRÊNCIAS QUANTO AO CONTRIBUINTE, RELATIVAMENTE A ACORDOS DE PARCELAMENTO DE DÉBITOS FISCAIS, COM PAGAMENTO EM DIA

QUANTO AOS SÓCIOS, RELATIVAMENTE A ACORDOS DE PARCELAMENTO DE DÉBITOS FISCAIS, COM PAGAMENTO EM DIA

QUANTO A OUTRAS EMPRESAS DE CUJO CAPITAL SOCIAL O CONTRIBUINTE OU OS SEUS SÓCIOS PARTICIPE(M), RELATIVAMENTE A ACORDOS DE PARCELAMENTO DE DÉBITOS FISCAIS, COM PAGAMENTO EM DIA

Fornecimento gratuito, salvo quando a impressão for efetuada por unidade fazendária, mediante requerimento do interessado.

A autenticidade desta Certidão deverá ser confirmada via Internet: www.sefaz.mt.gov.br

Esta Certidão tem validade até **15/08/2014** - Fornecimento Gratuito

Código de Autenticidade : **299ALT2277BM22L9**

Página **1** de **2**

Secretaria de Estado
de Fazenda



Mato Grosso

Mais por você



Sistema de Certidão Negativa de Débito

Data: 16/07/2014 - 09:31:56

**CERTIDÃO POSITIVA DE DÉBITOS FISCAIS COM EFEITO DE
CERTIDÃO NEGATIVA Nº: 0012246769**

Finalidade : **Certidão referente ao ICMS/IPVA para Recebimento da Administração Pública**

Data de Emissão: **16/07/2014**

Hora de Emissão: **09:32:00**

QUANTO AO CONTRIBUINTE

14.915.029/0001-08 - ENCOMIND ENGENHARIA LTDA - Débito Suspenso Conta Corrente Fiscal

QUANTO A(S) FILIAL(IS) RELATIVAMENTE A PARCELAMENTOS FISCAIS EM DIA E DÉBITOS SUSPENSOS

Nada Consta

QUANTO AO(S) SÓCIO(S) RELATIVAMENTE A PARCELAMENTOS FISCAIS EM DIA E DÉBITOS SUSPENSOS

02.837.996/0001-10 - GUAXE CONSTRUTORA LTDA - Débito Suspenso Conta Corrente Fiscal

QUANTO ÀS PARTICIPAÇÃO(ÕES) RELATIVAMENTE A PARCELAMENTOS FISCAIS EM DIA E DÉBITOS SUSPENSOS

05.105.045/0001-44 - NOVO MUNDO ENERGÉTICA S/A - Débito Suspenso Conta Corrente Fiscal

QUANTO À PARTICIPAÇÃO(ÕES) DE SÓCIO(S) EM OUTRA(S) EMPRESA(S) RELATIVAMENTE A PARCELAMENTOS FISCAIS EM DIA E DÉBITOS SUSPENSOS

Nada Consta

A autenticidade desta Certidão deverá ser confirmada via Internet: www.sefaz.mt.gov.br

Esta Certidão tem validade até **15/08/2014** - Fornecimento Gratuito

Código de Autenticidade : **299ALT2277BM22L9**

Página 2 de 2

Retornar

IMPRIMIR

VOLTAR



Certificado de Regularidade do FGTS - CRF

Inscrição: 14915029/0001-08
Razão Social: ENCOMIND ENGENHARIA LTDA
Nome Fantasia: ENCOMIND ENGENHARIA LTDA
Endereço: ROD ARQ HELDER CANDIA SN KM 3 / ZONA RURAL /
CUIABA / MT / 78005-970

A Caixa Econômica Federal, no uso da atribuição que lhe confere o Art. 7, da Lei 8.036, de 11 de maio de 1990, certifica que, nesta data, a empresa acima identificada encontra-se em situação regular perante o Fundo de Garantia do Tempo de Serviço - FGTS.

O presente Certificado não servirá de prova contra cobrança de quaisquer débitos referentes a contribuições e/ou encargos devidos, decorrentes das obrigações com o FGTS.

Validade: 30/06/2014 a 29/07/2014

Certificação Número: 2014063002153925779590

Informação obtida em 16/07/2014, às 10:30:24.

A utilização deste Certificado para os fins previstos em Lei está condicionada à verificação de autenticidade no site da Caixa:
www.caixa.gov.br



GOVERNO DO ESTADO DE MATO GROSSO
Secretaria de Estado das Cidades

SECRETARIA DE
ESTADO DAS CIDADES
SECID



PROC. Nº: 354487/121

FLS.: 46 fls - Landdynmila - SOCOFI

DATA: / /

A COFI
Para Pagamento

11 / 07 / 14

Paulo da Silva Costa
Superintendente de Orçamento
(Contabilidade e Finanças)

A USCI
Após análise devolver para o
Setor de origem

13 / 10 / 14
Francise Albuquerque Souza
Coordenadora Financeira

Obs: foi retirado a 1ª via da folha de nº 16 da
nota fiscal para movimento da contabilidade.

Em 16/10/14

Ass

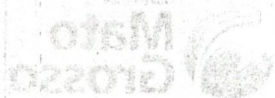

SECRETARIA DE
ESTADO DAS CIDADES
SECID



GOV. DO ESTADO DE MATO GROSSO
SECRETARIA DE ESTADO DAS CIDADES

PROJETO

PLANO

DATA

Assinatura



Estado de Mato Grosso

FIPLAN - Sistema Integrado de Planejamento, Contabilidade e Finanças

SECRETARIA ADJUNTA DO TESOURO ESTADUAL - SATE/SEFAZ

47
FIPLAN

LIQ		LIQUIDAÇÃO		25101.0001.14.001827-4	
Nº EMP: 25101.0001.14.000579-8			Data do Doctº: 11/07/2014		
Nº PED: 25101.0001.14.000681-4			Data de vencimento: 11/07/2014		
Nº CAD:		Nº NOBLIST:		Nº DOTLIST:	
Órgão: 25 Secretaria de Estado de Transporte e Pavimentação Urbana					
Unidade Orçamentária: 25101 SECRETARIA DE ESTADO DE TRANSPORTE E PAVIMENTAÇÃO URBANA					
Unidade Gestora: 25101.0001 Sede					
Data de Liberação: *** ** *		Liberador de Pagamento: *** ** *			
Liquidação Escritural: Não		Regularização: Não		Dotação Orçamentária: 25101.0001.26.782.338.5148.0400.449000000.151.1.1	
Elemento de Despesa: 51 - OBRAS E INSTALACOES		Elemento - Exercícios Anteriores: *** ** *			
Forma pagamento: Nota de Ordem Bancária (NOB)		Código Bancário: 02846.00000		Banco + Agência + C/C (débito Órgão): 001.3834.0000000001042530-6	
Pagamento Disponibilidade RP: 001.3834.0000000001042530-6		Valor Liquidação: *** 155.006,30		CENTO E CINQUENTA E CINCO MIL E SEIS REAIS E TRINTA CENTAVOS *** ** * *** ** * *** ** *	
Histórico: Pagamento do IC 137/13, processo 354487/14, da 11ª medição, NF-e 267					
Código do credor: 1993.01148-2		Credor: Encomind Engenharia Comercio e Ind Ltda			
CPF/CNPJ: 14.915.029/0001-08		Município UF: Cuiabá - MT		Nº Protocolo: 58790/2014	
Forma de Recebimento: DOC/TED (entre bancos)					
Banco + Agência + C/C: 237.0417.0000000000043550-3					
Pagamento Disponibilidade RP: Não					

DADOS DA DIÁRIA

Nº OS: *** ** *	Data de Início da Viagem: *** ** *
	Data de Retorno da Viagem: *** ** *

CONTRATOS E CONVÊNIOS

Nº Contrato: *** ** *	Término da vigência: *** ** *
Nº Convênio: *** ** *	

CONTROLE DO SALDO A LIQUIDAR

Valor total do empenho (R\$) *** 20.000.000,00	Saldo a liquidar (R\$) *** 166.633,77	Esta liquidação (R\$) *** 155.006,30	Saldo a liquidar atual (R\$) *** 11.627,47
---	--	---	---

OBRIGAÇÕES FISCAIS - CONSIGNAÇÕES

IRRF (R\$): *** 0,00	ISS município (R\$) *** 0,00	Município: *** ** *
INSS (R\$): *** 0,00	FUNPREV (R\$): *** 0,00	Outras consignações (R\$): *** 0,00
Observações: Indicativo de Situação da LIQ: LIQ Normal		

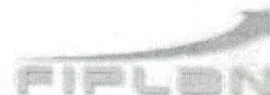

LIQ	LIQUIDAÇÃO	25101.0001.14.001827-4
Valor Líquido:	*** 155.006,30 CENTO E CINQUENTA E CINCO MIL E SEIS REAIS E TRINTA CENTAVOS *** **	
	*** **	

CLASSIFICAÇÃO DA DESPESA POR SUBELEMENTO		
Natureza Despesa	Descrição	Valor
4.4.90.51.51.009	Restauração de Rodovias Pavimentadas	*** 155.006,30
TOTAL DA LIQUIDAÇÃO:		*** 155.006,30



Estado de Mato Grosso

FIPLAN - Sistema Integrado de Planejamento, Contabilidade e Finanças
SECRETARIA ADJUNTA DO TESOURO ESTADUAL - SATE/SEFAZ

48
FIPLAN

NOB	NOTA DE ORDEM BANCÁRIA	25101.0001.14.002418-7
Data de Emissão: 15/07/2014		
Nº NOBLIST:		Nº DOTLIST:
Unidade Orçamentária: 25101 - SECRETARIA DE ESTADO DE TRANSPORTE E PAVIMENTAÇÃO URBANA		Folha nº 48 Setor: COOT/SETPU Ass: <i>[assinatura]</i>
Unidade Gestora: 0001 - Sede		
Código Bancário: 02846.00000	Banco + Agência + C/C:001.3834.000000001042530-6	Regularização: Não
SOLICITAMOS AO Banco do Brasil S/A CREDITAR AO(S) FAVORECIDO(S) ABAIXO RELACIONADO(S), LEVANDO A DÉBITO DA CONTA Nº 001.3834.000000001042530-6.		
Código do Credor: 1993.01148-2		
Credor: Encomind Engenharia Comercio e Ind Ltda		
CPF/CNPJ: 14.915.029/0001-08	Município UF: Cuiabá MT	
EMP: 25101.0001.14.000579-8	Fonte de Recurso: 151	
LIQ: 25101.0001.14.001827-4	Nº do Protocolo: **** *	
Disponibilidade Ex. Anteriores: Não		
Forma Recebimento: DOC/TED (entre bancos)		
Banco + Agência + C/C: 237.0417.000000000043550-3		
Disp. Ex. Anteriores: Não		
Valor da Operação (R\$): *** 155.006,30	Valor por Extenso: CENTO E CINQUENTA E CINCO MIL E SEIS REAIS E TRINTA CENTAVOS **** *	
Os processos acima relacionados foram regularmente liquidados e encontra-se em condição de pagamento.		AUTORIZO O PAGAMENTO
<i>[assinatura]</i> FRANSUISE ALBUQUERQUE DE SOUZA Chefe do Núcleo Setorial de Finanças (NSF)		<i>[assinatura]</i> 005402 - Cinesio Nunes de Oliveira ORDENADOR DE DESPESA
Observações: Situação da NOB: Nota de Ordem Bancária (NOB) Normal		

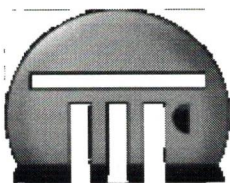

Tribunal de Contas
Mato Grosso

INSTRUMENTO DE CIDADANIA



- [Dados da Obra](#)
- [Documentos](#)
- [Imagens](#)
- [Localização](#)
- [Contato](#)
- [Voltar para o Resultado](#)

SECRETARIA DE ESTADO DE INFRAESTRUTURA E LOGISTICA - Conservação de Rodovia Pavimentada

DADOS DA OBRA

Órgão Público:

SECRETARIA DE ESTADO DE
INFRAESTRUTURA E LOGISTICA

Bem Público:

CONSERVAÇÃO DE RODOVIA PAVIMENTADA
PAVIMENTAÇÃO DE RODOVIA, DA RODOVIA
MT-100, TRECHO: BR 364(B) MT-299 – ENTRº BR
070 (BARRA DO GARÇAS) – ENTº MT-336
(ARAGUAIANA), SEGMENTOS: ALTO

Descrição da Obra:

ARAGUAIA – PONTE BRANCA –
RIBEIRÃOZINHO, LOTE CONST.01.2 (PONTE
BRANCA – RIBEIRÃOZINHO), COM EXTENSÃO
DE 45,538 KM, NOS MUNICÍPIOS DE ALTO
ARAGUAIA, PONTE BRANCA E
RIBEIRÃOZINHO-MT.

Quantidade/Unidade de Medida:

45,538KM - QUILOMETRO

Setor Beneficiado:

INFRA-ESTRUTURA E TRANSPORTE

Tipo Obra:

RODOVIA PAVIMENTADA

Tipo Serviço:

CONSERVAÇÃO

Endereço:

RODOVIA: MT-100

Bairro:

TRECHO: BR 364/MT-299 (B. GARÇAS) - ENTº
MT-336 - SUB-TRECHO: ALTO
ARAGUAIA-P.BRANCA - RIBEIRÃOZINHO

Município:

ALTO ARAGUAIA

CEP:

78780000

ENGENHEIROS

**Engenheiro(s) de
Fiscalização:**

JOSÉ PEDRO PIRES **CREA:** 27584/D **INÍCIO ATIVIDADE:**
12/07/2013

**Engenheiro(s) de
Execução:**

HERMES BERNARDES BOTELHO **CREA:** 1401765610 **INÍCIO
ATIVIDADE:** 12/07/2013

RICARDO RAUSCH **CREA:** 1204125333 **INÍCIO ATIVIDADE:**
12/07/2013

ERON ZAMPIERIMIGLIOZZI BOZELLE **CREA:** 1087035 **INÍCIO**

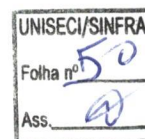

ATIVIDADE: 12/07/2013

DADOS DO CONTRATO

Contrato/Ano - Nº Obra: 137/2013-1 **Assinatura:** 09/07/2013
Regime de Execução: EMPREITADA POR PREÇO GLOBAL
Modalidade Licitação: CONCORRÊNCIA PÚBLICA **Número/Ano:** 024/2012
Empresa Contratada: ENCOMIND
ENGENHARIA
COMÉRCIO E
INDÚSTRIA
LTDA **CNPJ:** 14.915.029/0001-08

DADOS DE EXECUÇÃO DA OBRA

Forma de Execução da Obra: INDIRETA
Situação/Data: INICIADA - 12/07/2013

Prazo Inicial(Dias):	540	Prazo Aditado (Dias):	540	Prazo Total (Dias):	1080
Valor Inicial(R\$):	45.500.062,24	Valor Aditado (R\$):	8.899.474,60	Valor Total Atual(R\$):	54.399.536,84
Valor Total da Medição (R\$):	27.642.139,13	Valor Total Material (R\$):	0,00	Total Máq./Equip. (R\$):	0,00

- [Página Inicial](#)
- [Publicações](#)
- [Julgamentos](#)
- [Links](#)
- [Mapa do Site](#)
- [Contato](#)

Tribunal de Contas de Mato Grosso - Copyright© 2011

Rua Conselheiro Benjamin Duarte Monteiro, S/N, - Edifício Marechal Rondon - Centro Político Administrativo - Cuiabá-MT - CEP 78049-915
Fone: (65) 3613-7550 - Email: tce@tce.mt.gov.br - Horário de Funcionamento: 08h às 18h.



ESTADO DE MATO GROSSO
CONTROLADORIA GERAL DO ESTADO - CGE/MT
Ouvidoria – Auditoria – Controle – Corregedoria

MISSÃO: Buscar qualidade, legalidade e responsabilidade fiscal da gestão dos recursos públicos no Poder Executivo.



CHECKLIST EXECUÇÃO DE CONTRATO

Processo nº: 354487/2014 **Contrato nº:** 137/13
Vigência: 630 dias **Empresa Contratada:** Enceaminl Engajblle
Resumo do Objeto: Parlamentar de Redeira MT-100
Legislação de regência: Lei nº 8.666/1993.

N. do Quesito	QUESITO	SIM	NÃO	N/A	FLS
1.	A despesa é decorrente de um contrato administrativo formalizado?	<input checked="" type="checkbox"/>	<input type="checkbox"/>	<input type="checkbox"/>	1904a
2.	A contratação é decorrente de dispensa de licitação ou inexigibilidade?	<input type="checkbox"/>	<input checked="" type="checkbox"/>	<input type="checkbox"/>	1914
3.	A vigência do contrato tem mais de 05 (cinco) anos?	<input type="checkbox"/>	<input checked="" type="checkbox"/>	<input type="checkbox"/>	630a65
4.	No contrato há previsão de garantia contratual?	<input checked="" type="checkbox"/>	<input type="checkbox"/>	<input type="checkbox"/>	1913
5.	Se há previsão de garantia, consta informação sobre o seu recolhimento/apresentação pelo contratado?	<input checked="" type="checkbox"/>	<input type="checkbox"/>	<input type="checkbox"/>	1911
6.	No processo de pagamento consta a ordem de fornecimento/prestação de serviços?	<input checked="" type="checkbox"/>	<input type="checkbox"/>	<input type="checkbox"/>	1903
7.	Há fiscal de contrato formalmente designado?	<input checked="" type="checkbox"/>	<input type="checkbox"/>	<input type="checkbox"/>	1917
8.	O fiscal designado é servidor efetivo?	<input type="checkbox"/>	<input type="checkbox"/>	<input checked="" type="checkbox"/>	
9.	O fiscal designado ainda é servidor desse Órgão?	<input type="checkbox"/>	<input type="checkbox"/>	<input checked="" type="checkbox"/>	
10.	A nota fiscal foi atestada pelo fiscal designado?	<input type="checkbox"/>	<input checked="" type="checkbox"/>	<input type="checkbox"/>	16*
11.	Foi elaborado relatório ou termo circunstanciado de recebimento do objeto ou dos serviços contratados?	<input checked="" type="checkbox"/>	<input type="checkbox"/>	<input type="checkbox"/>	04a6
12.	A respeito da cláusula contratual – DAS CONDIÇÕES DE PAGAMENTO, os documentos necessários como comprovante da compra ou serviço foram juntados ao processo? Exemplos de documentos: registro fotográfico, GFIP, relatório de abastecimento, relatório de impressoras e nº de impressões, relação de pessoas contratadas, exemplar do material impresso, relação de veículos, relatório de abastecimento, relatório de chamados, relatório de hora técnica, fatura de ligações, etc.	<input checked="" type="checkbox"/>	<input type="checkbox"/>	<input type="checkbox"/>	14a45
13.	Tem multa ou penalidade pendente de aplicação decorrente de falhas na execução do contrato que gerou a despesa?	<input type="checkbox"/>	<input checked="" type="checkbox"/>	<input type="checkbox"/>	

Guilherme 25 de Maio de 2015 (local) Guilherme 26 de maio de 15. (local)

Valdecima Capda M. Ribeiro
Identificação e Assinatura do responsável pelo preenchimento

Adm. Marx Rocha Capda M. Ribeiro
Carimbo e Atesto da Chefia Imediata
Gestor de UNISECI
SINERA

N. do Quesito FUNDAMENTAÇÃO JURÍDICA – CHECK LIST EXECUÇÃO DE CONTRATO

Obs.: O Engº designado através da portaria nº 469/13, Engº Jose Pedro Pires, pag 1918 do processo original. A nota fiscal atestada p/ Engº Zeildo Castro Pinto e não é a original.



ESTADO DE MATO GROSSO
CONTROLADORIA GERAL DO ESTADO - CGE/MT
Ouvidoria – Auditoria – Controle – Corregedoria



MISSÃO: Buscar qualidade, legalidade e responsabilidade fiscal da gestão dos recursos públicos no Poder Executivo.

1.	<p>Lei n. 8.666/93: Art. 60. Os contratos e seus aditamentos serão lavrados nas repartições interessadas, as quais manterão arquivo cronológico dos seus autógrafos e registro sistemático do seu extrato, salvo os relativos a direitos reais sobre imóveis, que se formalizam por instrumento lavrado em cartório de notas, de tudo juntando-se cópia no processo que lhe deu origem.</p> <p>Parágrafo único. É nulo e de nenhum efeito o contrato verbal com a Administração, salvo o de pequenas compras de pronto pagamento, assim entendidas aquelas de valor não superior a 5% (cinco por cento) do limite estabelecido no art. 23, inciso II, alínea "a" desta Lei, feitas em regime de adiantamento.</p> <p>Art. 61. Todo contrato deve mencionar os nomes das partes e os de seus representantes, a finalidade, o ato que autorizou a sua lavratura, o número do processo da licitação, da dispensa ou da inexigibilidade, a sujeição dos contratantes às normas desta Lei e às cláusulas contratuais.</p>
2.	<p>Manual de Licitações e Contratos TCU – 4ª Edição: Contratação direta pode ocorrer nas seguintes hipóteses, expressamente previstas na Lei de Licitações:</p> <ul style="list-style-type: none">• licitação dispensada (art. 17);• licitação dispensável (art. 24); e• licitação inexigível (art. 25). <p>Na primeira, em que a licitação é dispensada, a lei relaciona casos de alienação de bens moveis e imóveis pela Administração.</p> <p>Na segunda, licitação dispensável, a lei enumera os casos em que o procedimento é possível, mas não obrigatório, em razão de outros princípios que regem a atividade administrativa, notadamente o princípio da eficiência.</p> <p>Na hipótese de inexigibilidade de licitação, a lei trata das situações em que a competição entre os licitantes não é viável, seja em razão da singularidade do objeto contratado ou da existência de um único agente apto a fornecê-lo.</p>
3.	<p>Manual de Licitações e Contratos TCU – 4ª Edição: Os contratos administrativos têm vigência limitada aos respectivos créditos orçamentários, em observância ao princípio da anualidade do orçamento. Sendo assim, os contratos vigoram até 31 de dezembro do exercício financeiro em que foram formalizados, independentemente do início. Essa é a regra.</p> <p>Podem os contratos ultrapassar, em alguns casos, a vigência dos respectivos créditos orçamentários. A lei admite as seguintes exceções:</p> <ul style="list-style-type: none">• projetos cujos produtos estejam contemplados nas metas estabelecidas no Plano Plurianual, podem ser prorrogados se houver interesse da Administração e previsão no ato convocatório. Exemplo: construção de hospital de grande porte;• serviços a serem executados de forma contínua, podem ter a duração prorrogada por até sessenta meses. Exemplo: serviços de vigilância, de limpeza e conservação;• aluguel de equipamentos e utilização de programas de informática podem ser prorrogados pelo prazo de até quarenta e oito meses. Exemplo: aluguel de computadores e impressoras.
4. e 5.	<p>Lei n. 8.666/93: Art. 56. A critério da autoridade competente, em cada caso, e desde que prevista no instrumento convocatório, poderá ser exigida prestação de garantia nas contratações de obras, serviços e compras.</p> <p>§ 1º Caberá ao contratado optar por uma das seguintes modalidades de garantia: (Redação dada pela Lei nº 8.883, de 1994)</p> <p>I - caução em dinheiro ou em títulos da dívida pública, devendo estes ter sido emitidos sob a forma escritural, mediante registro em sistema centralizado de liquidação e de custódia autorizado pelo Banco Central do Brasil e avaliados pelos seus valores econômicos, conforme definido pelo Ministério da Fazenda; (Redação dada pela Lei nº 11.079, de 2004)</p> <p>II - seguro-garantia; (Redação dada pela Lei nº 8.883, de 1994)</p> <p>III - fiança bancária. (Redação dada pela Lei nº 8.883, de 8.6.94)</p>
6.	
7. 8. 9. 10.	<p>FISCAL DE CONTRATO: servidor, que, preferencialmente, detenha conhecimento técnico do assunto, indicado pela área demandante dos serviços ou produtos e designado pela autoridade responsável pelo Órgão, para ser encarregado do acompanhamento, fiscalização, ateste das faturas ou notas fiscais e pela conferência dos produtos ou serviços prestados pela contratada, desde o início até o término da vigência do contrato.</p>
7. 8. 9. 10.	<p>Lei n. 8.666/93: Art. 67. A execução do contrato deverá ser acompanhada e fiscalizada por um representante da Administração especialmente designado, permitida a contratação de terceiros para assisti-lo e subsidiá-lo de informações pertinentes a essa atribuição.</p> <p>§ 1º. O representante da Administração anotará em registro próprio todas as ocorrências relacionadas com a execução do contrato, determinando o que for necessário à regularização das faltas ou defeitos observados.</p>



ESTADO DE MATO GROSSO
CONTROLADORIA GERAL DO ESTADO - CGE/MT
Ouvidoria – Auditoria – Controle – Corregedoria



MISSÃO: Buscar qualidade, legalidade e responsabilidade fiscal da gestão dos recursos públicos no Poder Executivo.

11. 12.	<p>Lei n. 8.666/93:</p> <p>Art. 73. Executado o contrato, o seu objeto será recebido:</p> <p>I - em se tratando de obras e serviços:</p> <p>a) provisoriamente, pelo responsável por seu acompanhamento e fiscalização, mediante termo circunstanciado, assinado pelas partes em até 15 (quinze) dias da comunicação escrita do contratado;</p> <p>b) definitivamente, por servidor ou comissão designada pela autoridade competente, mediante termo circunstanciado, assinado pelas partes, após o decurso do prazo de observação, ou vistoria que comprove a adequação do objeto aos termos contratuais, observado o disposto no art. 69 desta Lei;</p> <p>II - em se tratando de compras ou de locação de equipamentos:</p> <p>a) provisoriamente, para efeito de posterior verificação da conformidade do material com a especificação;</p> <p>b) definitivamente, após a verificação da qualidade e quantidade do material e consequente aceitação.</p> <p>§ 1º Nos casos de aquisição de equipamentos de grande vulto, o recebimento far-se-á mediante termo circunstanciado e, nos demais, mediante recibo.</p> <p>§ 2º O recebimento provisório ou definitivo não exclui a responsabilidade civil pela solidez e segurança da obra ou do serviço, nem ético-profissional pela perfeita execução do contrato, dentro dos limites estabelecidos pela lei ou pelo contrato.</p>
12.	<p>Lei n. 4.320/64:</p> <p>Art. 63. A liquidação da despesa consiste na verificação do direito adquirido pelo credor tendo por base os títulos e documentos comprobatórios do respectivo crédito.</p> <p>§ 1º Essa verificação tem por fim apurar:</p> <p>I - a origem e o objeto do que se deve pagar;</p> <p>II - a importância exata a pagar;</p> <p>III - a quem se deve pagar a importância, para extinguir a obrigação.</p> <p>§ 2º A liquidação da despesa por fornecimentos feitos ou serviços prestados terá por base:</p> <p>I - o contrato, ajuste ou acordo respectivo;</p> <p>II - a nota de empenho;</p> <p>III - os comprovantes da entrega de material ou da prestação efetiva do serviço.</p>
13.	<p>Art. 86. O atraso injustificado na execução do contrato sujeitará o contratado à multa de mora, na forma prevista no instrumento convocatório ou no contrato.</p> <p>(...)</p> <p>§ 3º Se a multa for de valor superior ao valor da garantia prestada, além da perda desta, responderá o contratado pela sua diferença, a qual será descontada dos pagamentos eventualmente devidos pela Administração ou ainda, quando for o caso, cobrada judicialmente.</p> <p>Art. 87. Pela inexecução total ou parcial do contrato a Administração poderá, garantida a prévia defesa, aplicar ao contratado as seguintes sanções:</p> <p>I - advertência;</p> <p>II - multa, na forma prevista no instrumento convocatório ou no contrato;</p> <p>III - suspensão temporária de participação em licitação e impedimento de contratar com a Administração, por prazo não superior a 2 (dois) anos;</p> <p>IV - declaração de inidoneidade para licitar ou contratar com a Administração Pública enquanto perdurarem os motivos determinantes da punição ou até que seja promovida a reabilitação perante a própria autoridade que aplicou a penalidade, que será concedida sempre que o contratado ressarcir a Administração pelos prejuízos resultantes e após decorrido o prazo da sanção aplicada com base no inciso anterior.</p> <p>§ 1º Se a multa aplicada for superior ao valor da garantia prestada, além da perda desta, responderá o contratado pela sua diferença, que será descontada dos pagamentos eventualmente devidos pela Administração ou cobrada judicialmente.</p>



ESTADO DE MATO GROSSO
CONTROLADORIA GERAL DO ESTADO - CGE/MT
Ouvidoria – Auditoria – Controle – Corregedoria



MISSÃO: Buscar qualidade, legalidade e responsabilidade fiscal da gestão dos recursos públicos no Poder Executivo.

CHECK LIST DE CONTRATO P/ EXECUÇÃO DE OBRAS E SERVIÇOS DE ENGENHARIA

Processo nº: 354407/2014 Contrato nº: 137/2013
Vigência: 630 dias Empresa Contratada: ENGOMAT ENGE LTDA
Resumo do Objeto: Proj 2 Rodovir MT-100

Legislação de regência: Lei nº 8.666/1993.

N.	REQUISITO	SIM	NÃO	N/A	FLS
	Medições e Pagamentos				
01.	A nota fiscal foi atestada pelo fiscal ou pela comissão de fiscalização designada?	<input type="checkbox"/>	<input checked="" type="checkbox"/>	<input type="checkbox"/>	Reprova processo
02.	A respeito da cláusula contratual – DAS CONDIÇÕES DE PAGAMENTO, os documentos necessários foram juntados ao processo, como por exemplo: medição dos serviços, GFIP, comprovante de recolhimento do INSS, e etc.	<input checked="" type="checkbox"/>	<input type="checkbox"/>	<input type="checkbox"/>	Reprova processo
03.	O fiscal ou a comissão de fiscalização assinou a medição dos serviços?	<input type="checkbox"/>	<input checked="" type="checkbox"/>	<input type="checkbox"/>	Reprova processo
04.	No processo de medição/pagamento consta relatório fotográfico que demonstre a execução da obra ou serviço de engenharia?	<input checked="" type="checkbox"/>	<input type="checkbox"/>	<input type="checkbox"/>	Reprova processo
05.	Há comprovação e conferência pela fiscalização dos serviços executados?	<input type="checkbox"/>	<input checked="" type="checkbox"/>	<input type="checkbox"/>	Reprova processo
06.	Contatam-se inconsistências e/ou incoerências nos relatórios de fiscalização?	<input type="checkbox"/>	<input checked="" type="checkbox"/>	<input type="checkbox"/>	Reprova processo
07.	Houve serviços apresentados na medição, porém não aprovados pela fiscalização?	<input type="checkbox"/>	<input checked="" type="checkbox"/>	<input type="checkbox"/>	
08.	Para a obra, existe contrato com empresa supervisora?	<input type="checkbox"/>	<input type="checkbox"/>	<input checked="" type="checkbox"/>	
09.	Se existe empresa supervisora, foi juntado relatório de supervisão dos serviços/obra?	<input type="checkbox"/>	<input type="checkbox"/>	<input checked="" type="checkbox"/>	
	Recebimento do Objeto				
10.	Há descumprimento do contrato e seus termos aditivos referentes ao prazo de conclusão e entrega do objeto?	<input type="checkbox"/>	<input type="checkbox"/>	<input checked="" type="checkbox"/>	
	Execução Orçamentária/Geo-Obras				
11.	Houve a inclusão da obra ou serviço de engenharia no plano plurianual ou em lei que autorize sua inclusão, no caso de sua execução ser superior a um exercício financeiro?	<input type="checkbox"/>	<input type="checkbox"/>	<input checked="" type="checkbox"/>	
12.	Ocorreu a ausência de previsão de recursos orçamentários que assegurem o pagamento das etapas a serem executadas no exercício financeiro em curso?	<input type="checkbox"/>	<input type="checkbox"/>	<input checked="" type="checkbox"/>	
13.	O andamento do contrato está sendo registrado no Sistema Geo-Obras?	<input checked="" type="checkbox"/>	<input type="checkbox"/>	<input type="checkbox"/>	Reprova processo

Lucia 24 de março de 2015
(local)
Eng.º Luiz Mendonça de Moraes
CREA 123938357-4

Lucia 24 de março de 15
(local)
Adm. Marx Rocha Camarão
Gestor de UNISECI
SINFRA



ESTADO DE MATO GROSSO
CONTROLADORIA GERAL DO ESTADO - CGE/MT
Ouvidoria – Auditoria – Controle - Corregedoria



MISSÃO: Buscar qualidade, legalidade e responsabilidade fiscal da gestão dos recursos públicos no Poder Executivo.

Identificação e Assinatura do responsável pelo
preenchimento

Carimbo e Atesto da Chefia imediata

N.	FUNDAMENTO JURIDICO
	<p>LEI N. 8.666/93:</p> <p>Art. 60. Os contratos e seus aditamentos serão lavrados nas repartições interessadas, as quais manterão arquivo cronológico dos seus autógrafos e registro sistemático do seu extrato, salvo os relativos a direitos reais sobre imóveis, que se formalizam por instrumento lavrado em cartório de notas, de tudo juntando-se cópia no processo que lhe deu origem.</p> <p>Parágrafo único. É nulo e de nenhum efeito o contrato verbal com a Administração, salvo o de pequenas compras de pronto pagamento, assim entendidas aquelas de valor não superior a 5% (cinco por cento) do limite estabelecido no art. 23, inciso II, alínea "a" desta Lei, feitas em regime de adiantamento.</p> <p>Art. 61. Todo contrato deve mencionar os nomes das partes e os de seus representantes, a finalidade, o ato que autorizou a sua lavratura, o número do processo da licitação, da dispensa ou da inexigibilidade, a sujeição dos contratantes às normas desta Lei e às cláusulas contratuais.</p>
	<p>FISCAL DE CONTRATO: servidor, que, preferencialmente, detenha conhecimento técnico do assunto, indicado pela área demandante dos serviços ou produtos e designado pela autoridade responsável pelo Órgão, para ser encarregado do acompanhamento, fiscalização, ateste das faturas ou notas fiscais e pela conferência dos produtos ou serviços prestados pela contratada, desde o início até o término da vigência do contrato.</p> <p>LEI N. 8.666/93:</p> <p>Art. 67. A execução do contrato deverá ser acompanhada e fiscalizada por um representante da Administração especialmente designado, permitida a contratação de terceiros para assisti-lo e subsidiá-lo de informações pertinentes a essa atribuição.</p> <p>§ 1º. O representante da Administração anotará em registro próprio todas as ocorrências relacionadas com a execução do contrato, determinando o que for necessário à regularização das faltas ou defeitos observados.</p>
	<p>LEI N. 8.666/93:</p> <p>Art. 73. Executado o contrato, o seu objeto será recebido:</p> <p>I - em se tratando de obras e serviços:</p> <p>a) provisoriamente, pelo responsável por seu acompanhamento e fiscalização, mediante termo circunstanciado, assinado pelas partes em até 15 (quinze) dias da comunicação escrita do contratado;</p> <p>b) definitivamente, por servidor ou comissão designada pela autoridade competente, mediante termo circunstanciado, assinado pelas partes, após o decurso do prazo de observação, ou vistoria que comprove a adequação do objeto aos termos contratuais, observado o disposto no art. 69 desta Lei;</p> <p>II - em se tratando de compras ou de locação de equipamentos:</p> <p>a) provisoriamente, para efeito de posterior verificação da conformidade do material com a especificação;</p> <p>b) definitivamente, após a verificação da qualidade e quantidade do material e consequente aceitação.</p> <p>§ 1º Nos casos de aquisição de equipamentos de grande vulto, o recebimento far-se-á mediante termo circunstanciado e, nos demais, mediante recibo.</p> <p>§ 2º O recebimento provisório ou definitivo não exclui a responsabilidade civil pela solidez e segurança da obra ou do serviço, nem ético-profissional pela perfeita execução do contrato, dentro dos limites estabelecidos pela lei ou pelo contrato.</p>
	<p>LEI N. 8.666/93:</p> <p>Art. 63. A liquidação da despesa consiste na verificação do direito adquirido pelo credor tendo por base os títulos e documentos comprobatórios do respectivo crédito.</p> <p>§ 1º Essa verificação tem por fim apurar:</p>



ESTADO DE MATO GROSSO
CONTROLADORIA GERAL DO ESTADO - CGE/MT
Ouvidoria – Auditoria – Controle - Corregedoria



MISSÃO: Buscar qualidade, legalidade e responsabilidade fiscal da gestão dos recursos públicos no Poder Executivo.

- | |
|---|
| <p>I - a origem e o objeto do que se deve pagar;
II - a importância exata a pagar;
III - a quem se deve pagar a importância, para extinguir a obrigação.
§ 2º A liquidação da despesa por fornecimentos feitos ou serviços prestados terá por base:
I - o contrato, ajuste ou acordo respectivo;
II - a nota de empenho;
III - os comprovantes da entrega de material ou da prestação efetiva do serviço.</p> |
|---|



GOVERNO DO ESTADO DE MATO GROSSO
SISTEMA DE GESTÃO DE DOCUMENTOS - PROTOCOLO

TERMO DE ENCERRAMENTO DE PROCESSO

Processo nº 354487/2014 com folhas numeradas até nº 56, e
com 1 Volumes.

ARQUIVE-SE.

LOCAL/DATA

Cuiabá 03/02 /2021

Maria do Socorro da Nóbrega Raffi
Gerente Contábil

SINFRA-MT

Carimbo e assinatura da autoridade que
realizou o último ato no processo