

## **ANEXO 37**

### **15ª Medição a Preços Iniciais**



Protocolo/SETPU  
Folha Nº 01  
Ass. 0

CL 598

GOVERNO DO ESTADO DE MATO GROSSO  
SECRETARIA DE ESTADO DE TRANSPORTE E PAVIMENTAÇÃO URBANA - SEPT

Protocolo n.: 559815/2014 Data: 07/10/2014 17:13

Governo do Estado de Mato Grosso  
SECRETARIA DE ESTADO DE TRANSPORTE E PAVIMENTAÇÃO

Interessado(a): ENGENHARIA COMERCIO E INDUSTRIA LTDA/IC  
Assunto: MEDIÇÃO DE OBRAS  
Resumo: ENCAMINHA 15 MEDIÇÃO PROVISORIA NO VALOR DE  
R\$ 4.100.035,35 DO IC 137/2013 PARA SERVIÇOS DE PAVIME  
36136600 36136600

Sector: PROTOCOLO / PROTOCOLO

Volume: 1 de 0



01000065906491

IC 137/13

ETIQUETA

ENCAMINHAMENTO

14.000 579-8 151

DESTINO	DATA	OBSERVAÇÕES
Root	07.10.14	 <b>SETPU</b> SECRETARIA DE ESTADO DE TRANSPORTE E PAVIMENTAÇÃO URBANA

MT INTEGRADO



GOVERNO DO ESTADO DE MATO GROSSO  
SECRETARIA DE ESTADO DE TRANSPORTE E PAVIMENTAÇÃO URBANA

Protocolo/SETPU  
Folha Nº 02  
Ass: [assinatura]

Ilmo. Sr.

**Eng.º Tércio Lacerda de Almeida**

SUPERINTENDENTE DE OBRAS DE TRANSPORTES

Nesta

[assinatura]  
Diego Pereira Marconi  
Gerente de Restauração e  
Implantação  
SETPU

Processo enviado para o  
**GEO-OBRA**  
Data: 08 / 10 / 14

Sr Superintendente,

Pelo presente, estamos encaminhando a **15ª Medição Provisória** dos serviços de Pavimentação Asfáltica, executados pela ENCOMIND ENGENHARIA COMÉRCIO E INDÚSTRIA LTDA, na Rodovia MT-100 - Trecho: BR-364(B) / MT-299 - Entrº BR-070 (Barra do Garças) - Entrº MT-336 (Araguaiana) - Sub-trecho: Alto Araguaia - Ponte Branca - Ribeirãozinho, Lote: 01.2 (Ponte Branca - Ribeirãozinho), com extensão de 45,538 Km, objeto do Instrumento Contratual Nº 137/2.013/00/00 - SETPU, relativo ao período de 01/09/14 a 30/09/14.

• 15ª Medição Provisória a Preços Iniciais.....	R\$	4.100.035,35
• Total a Pagar.....	R\$	4.100.035,35

Atenciosamente,

[assinatura]  
**Engº Zenildo Pinto de Castro Filho**  
Fiscal Port. SETPU n.º 025/2014  
RNP N.º 120079024-3

Protocolo n.º: 559815/2014      Data: 07/10/2014 17:13

Governo do Estado de Mato Grosso

SECRETARIA DE ESTADO DE TRANSPORTE E PAVIMENTAÇÃO

Interessado(a): ENGENHARIA COMERCIO E INDUSTRIA LTDA/IC  
Assunto: MEDIÇÃO DE OBRAS  
Resumo: ENCAMINHA 15 MEDIÇÃO PROVISORIA NO VALOR DE  
R\$ 4.100.035,35 DO IC 137/2013 PARA SERVIÇOS DE PAVIME  
36136600 36136600

Sector Origem: PROTOCOLO / PROTOCOLO  
Sector Destino: COOT

Volume: 1 de 1



0 000065 906491



GOVERNO DO ESTADO DE MATO GROSSO SECRETARIA DE ESTADO DE TRANSPORTES E PAVIMENTAÇÃO URBANA										RESUMO DE MEDIÇÃO									
Obra: Pavimentação Asfáltica Rodovia: MT -100 Trecho: BR-364(B)/MT-299. Entr. BR-070 (Barra das Garças) Entr. MT-336 (Araguaiana) Sub-trecho: Alto Araguaia-Ponte Branca-Ribeirãozinho-lote 01_2(P Branca-Ribeirãozinho) Referência: 15ª Medição Provisória Ordem início serviço: de 12/07/2013 Período Med:																			



GOVERNO DO ESTADO DE MATO GROSSO SECRETARIA DE ESTADO DE TRANSPORTES E PAVIMENTAÇÃO URBANA				RESUMO DE MEDIÇÃO									
Obra: Pavimentação Asfáltica				Contrato N.º		137/2013/00000-SEPTU		Prazo de Execução (dias)		540			
Rodovia: MT-100				Data Assinatura:		09/07/2013		Vr. Contratual PI		42.900.068,93			
Trecho: BR-364(B)/MT-299: Entr. BR-070 (Barra do Garças) Entr. MT-336 (Araguaiana)				Publicação:		09/07/2013		Vr. Acum. Medido PI		16.737.751,13			
Sub-trecho: Alto Araguaia-Ponte Branca-Ribeirãozinho-lote 01 2(P Branca-Ribeirãozinho)				BDI:		23,31%		Vr. Programado Prox. mês PI					
Referência: 15ª Medição Provisória				Acumulado :		12/07/2013 a 30/09/2014		ENCOMIND ENGENHARIA COM E IND LTDA					
Ordem início serviço: de 12/07/2013				Período Med:		01/09/2014 a 30/09/2014							
CÓDIGO	DISCRIMINAÇÃO	UNID.	QUANTIDADE CONTRATO	NEXTA MEDIÇÃO	MEDIÇÃO ANTERIOR	QUANT. MEDIDO ACUMULADO	PREÇO UNITÁRIO R\$	VALOR ACUMULADO R\$	% EXE				
IV PAVIMENTAÇÃO													
2 S 02 110 00	Regularização do Sub-Leito	m²	730.560,000	71.424,000	347.768,971	419.192,971	0,73	306.010,86	57,38				
2 S 02 200 00	Sub-base solo estabilizado granul. s/ mistura	m³	132.345,000	5.280,000	63.863,244	69.143,244	11,61	802.753,06	52,24				
2 S 02 200 01	Base solo estabilizado granul. s/ mistura	m³	92.178,000	24.476,677	5.670,000	30.146,677	11,61	350.002,91	32,70				
2 S 02 300 00	Imprimação	m²	558.433,600	111.508,000	36.600,000	148.108,000	0,27	39.989,16	26,52				
2 S 02 540 51	Concreto betuminoso Usinado a Quente CBUQ faixa "C"	t	38.352,030		0,000	0,000	63,62	0,00	0,00				
2 S 02 501 52	Tratamento Superficial Duplo c/Banho Diluído	m²	227.600,000		0,000	0,000	3,18	0,00	0,00				
2 S 09 001 05	Transporte local c/ base. 10m³ em rodov. (const.) ( cascalho, massa asf. )	tkm	2.724.370,000	132.433,644	1.439.385,341	1.571.818,985	0,67	1.053.118,71	57,69				
2 S 09 001 91	Transporte comercial c/ base. 10 m³ em rodov. não pavim. ( Areia, brita, filler )	tkm	4.236.144,110		217.500,000	217.500,000	0,55	119.625,00	5,13				
2 S 09 002 91	Transporte comercial c/ base. 10 m³ em rodov. pavim. ( filler )	tkm	442.734,947		0,000	0,000	0,36	0,00	0,00				
Total Pavimentação													
V AQUISIÇÃO E TRANSPORTE DE MATERIAL BETUMINOSO													
2 S 02 999 01	Fornecimento de Cimento Asfáltico CAP 50/70	t	2.299,922		0,000	0,000	1.310,31	0,00	0,00				
2 S 02 999 03	Fornecimento de Asfáltico Diluído CM - 30	t	670,120	133,809	43,920	177,729	2.048,06	363.999,65	26,52				
2 S 02 999 05	Fornecimento da Emulsão Asfáltica RR-2C	t	682,800		0,000	0,000	1.110,54	0,00	0,00				
2 S 09 009 01	Transporte de Cimento Asfáltico CAP 50/70	t	2.299,922		0,000	0,000	226,93	0,00	0,00				
2 S 09 009 03	Transporte de Asfáltico Diluído CM - 30	t	670,120	133,809	43,920	177,729	226,93	40.332,04	26,52				
2 S 09 009 05	Transporte da Emulsão Asfáltica RR-2C	t	682,800		0,000	0,000	226,93	0,00	0,00				
Total de Aquisição e Transporte de Material Betuminoso													
VI OBRAS DE ARTE CORRENTES													
2 S 04 001 00	Escavação manual em mat. 1a cat.	m³	604,660		0,000	0,000	62,97	0,00	0,00				
2 S 04 001 01	Escavação manual reat.compact.mat.1a cat.	m³	464,520		0,000	0,000	67,59	0,00	0,00				
2 S 04 001 00	Escavação mecânica de vala em mat.1a cat.	m³	2.223,900	1.811,700	0,000	1.811,700	6,12	11.087,60	81,46				
2 S 04 001 01	Escavação mec. reaterro compactação vala mat. 1ª categ.	m³	1.708,476	1.701,015	0,000	1.701,015	9,96	16.942,10	99,56				
2 S 04 101 53	Corpo de BSTC D=1,00 m CA-2, indi. bergos e dentes AC/BC/PC	m	196,000	141,000	0,000	141,000	853,03	120.277,23	71,94				
2 S 04 101 73	Boca BSTC D=1,00m normal - AC/BC/PC	und	14,000	10,000	0,000	10,000	2.394,37	23.943,70	71,43				
2 S 04 999 01	Remoção de bueiros existentes	m	48,000		0,000	0,000	89,58	0,00	0,00				
2 S 04 999 02	Demolição de disp. de concreto simples	m³	12,300		0,000	0,000	172,03	0,00	0,00				
2 S 09 001 91	Transporte com c/ base. 10 m³ em rod. não pav (brita e areia)	t.km	33.679,960	30.438,486	0,000	30.438,486	0,55	16.741,16	90,38				
2 S 09 001 40	Transporte local c/ carr. em rod. não pav. (cimento)	t.km	4.263,540		0,000	0,000	0,75	0,00	0,00				
2 S 09 001 90	Transporte com. c/ carr. em rod. não pav. (cimento)	t.km	6.272,270	2.415,344	0,000	2.415,344	0,52	1.255,97	38,51				
2 S 09 002 90	Transporte com. c/ carr. em rod. pav. (cimento)	t.km	111.808,200	5.694,792	0,000	5.691,792	0,35	1.992,12	5,09				
Total Obras de Arte Correntes													
192.239,88 0,00													
Local/Data: Cuiabá-MT, 01 de Outubro de 2014				Engº. Zenildo Pinto de Castro Filho Fiscal Port. SEPTU N.º 025/2014 - RNP N.º 120079024-3									
Comissão de Fiscalização				OS CÁLCULOS FORAM CONFIR Engº. Civil Ricardo M...									



GOVERNO DO ESTADO DE MATO GROSSO SECRETARIA DE ESTADO DE TRANSPORTES E PAVIMENTAÇÃO URBANA										
<div></div> <div>Obra: Pavimentação Asfáltica Rodovia: MT - 100 Trecho: BR-364(B)MT-299- Entr. BR-070 (Barra do Garças) Entr. MT-336 (Araguaiana) Sub-trecho: Alto Araguaia-Ponte Branca-Ribeirãozinho-lote 01 2(P Branca-Ribeirãozinho) Referência: 15ª Medição Provisória Ordem início serviço: de 12/07/2013</div>	Período Med:                      Simples :    01/09/2014    a    30/09/2014		Acumulado :    12/07/2013    a    30/09/2014		BDI:                      23,31%		ENCOMIND ENGENHARIA COM E IND LTDA			
	CÓDIGO	DISCRIMINAÇÃO	UNID	QUANTIDADE CONTRATO	NESTA MEDIÇÃO	MEDIÇÃO ANTERIOR	QUANT. MEDIDO ACUMULADO	PREÇO UNITÁRIO R\$	VALOR ACUMULADO R\$	% EXE
	VII DRENAGEM									
	2 S 04 400 01	Valeia prot. Cortes c/revest. Vegetal - VPC01	m	1.854,000		0,000	0,000	105,52	0,00	0,00
	2 S 04 401 01	Valeia prot. aterros c/revest. Vegetal - VPA01	m	3.801,000		0,000	0,000	98,05	0,00	0,00
	2 S 04 400 53	Valeia prot. cortes c/revest. Concr. - VPC 03 - AC/BC	m	342,000		0,000	0,000	123,87	0,00	0,00
	2 S 04 401 53	Valeia prot. cortes c/revest. Concr. - VPA 03 - AC/BC	m	344,000		0,000	0,000	126,18	0,00	0,00
	2 S 04 500 57	Dreno longitudinal profundo p/ corte em solo - DPS 07 - AC/BC	m	13.099,000	7.160,000	0,000	7.160,000	111,40	797.624,00	54,66
	2 S 04 501 52	Dreno longitudinal prof. p/ corte em rocha- DPR 02 - AC/BC	m	1.050,000		0,000	0,000	71,71	0,00	0,00
	2 S 04 502 52	Boca saída p/ dreno longitudinal prof. BSD 02 - AC/BC	und	33,000	12,000	0,000	12,000	154,91	1.858,92	36,36
2 S 04 900 53	Sarjeta triangular de concreto - STC 03 - AC/BC	m	4.118,000		0,000	0,000	39,39	0,00	0,00	
2 S 04 900 54	Sarjeta triangular de concreto - STC 04 - AC/BC	m	3.490,000		0,000	0,000	31,67	0,00	0,00	
2 S 04 901 51	Sarjeta trapezoidal de concreto - STC 01 - AC/BC	m	6.729,000		0,000	0,000	54,50	0,00	0,00	
2 S 04 901 52	Sarjeta trapezoidal de concreto - STC 02 - AC/BC	m	3.496,000		0,000	0,000	33,39	0,00	0,00	
2 S 04 910 53	Melo-fio de concreto - MFC 03 AC/BC	m	660,000		0,000	0,000	32,17	0,00	0,00	
2 S 04 910 55	Melo-fio de concreto - MFC 05 AC/BC	m	498,000		0,000	0,000	32,47	0,00	0,00	
2 S 04 940 52	Descida d' água tipo rápido- canal retang. DAR 02 AC/BC	m	32,000		0,000	0,000	91,07	0,00	0,00	
2 S 04 941 83	Descida d' água tipo rápido- canal retang. DCD 03 AC/BC	m	47,000		0,000	0,000	203,88	0,00	0,00	
2 S 04 930 53	Caixa coletora de sarjeta - CCS 03 - AC/BC	und	3,000		0,000	0,000	1.723,74	0,00	0,00	
2 S 04 991 51	Tampa Concr. p/ caixa colet. (4 nervuras) - TTC 01 - AC/BC	und	3,000		0,000	0,000	183,63	0,00	0,00	
2 S 04 942 51	Entrada d' água EDA 01 - AC/BC	und	5,000		0,000	0,000	46,69	0,00	0,00	
2 S 04 942 52	Entrada d' água EDA 02 - AC/BC	und	2,000		0,000	0,000	55,90	0,00	0,00	
2 S 04 950 61	Dissipador de energia - DES 01 - AC/PC	und	54,000		0,000	0,000	242,66	0,00	0,00	
2 S 04 950 62	Dissipador de energia - DES 02 - AC/PC	und	22,000		0,000	0,000	288,54	0,00	0,00	
2 S 04 950 71	Dissipador de energia - DEB 01 - AC/BC/PC	und	18,000		0,000	0,000	287,28	0,00	0,00	
2 S 04 950 99	Dissipador de energia - DED 01 - AC/BC	und	2,000		0,000	0,000	323,19	0,00	0,00	
2 S 09 001 91	Transp. com.c/basc. 10m³ em rodov. não paviment.(areia,brita)	t.km	2.370.017,310	904.225,365	0,000	904.225,365	0,55	497.323,95	38,15	
2 S 09 001 40	Transp. local c/carroceria em rodov. não paviment.(cimento)	t.km	12.097,283		0,000	0,000	0,75	0,00	0,00	
2 S 09 001 90	Transp. Comercial c/ carroceria em rodov. não paviment. (cimento)	t.km.	55.708,798	4.115,350	0,000	4.115,350	0,52	2.139,98	7,39	
2 S 09 002 90	Transp. Comercial c/ carroceria em rodov. paviment. (cimento)	t.km.	252.402,323	9.107,520	0,000	9.107,520	0,35	3.187,63	3,61	
Total Drenagem									1.302.134,48	0,00

Local/Data: Cuiabá-MT, 01 de Outubro de 2014

Comissão de Fiscalização

Eng.º Zenildo Pinto de Castro Filho  
Fiscal-Port. SETPU N.º 025/2014 - RNP N.º 120079024-3

CALCULOS FORAM CONFER

Eng.º Civil Ricardo Marques da Costa  
CREAM/MT 027111-0  
RNP 0504056-2

Protocolo/SETPU  
Folha Nº  
Ass.:



GOVERNO DO ESTADO DE MATO GROSSO SECRETARIA DE ESTADO DE TRANSPORTES E PAVIMENTAÇÃO URBANA				RESUMO DE MEDIÇÃO									
<div>Obra: PAVIMENTAÇÃO ASFÁLTICA</div> <div>Rodovia: MT - 100</div> <div>Trecho: BR-364(B)/MT-299: Entr. BR-070 (Barra do Garças) Entr. MT-336 (Araguaiana)</div> <div>Sub-trecho: Alto Araguaia-Ponte Branca-Ribeirãozinho-lote 01.2(P Branca-Ribeirãozinho)</div> <div>Referência: 15ª Medição Provisória</div> <div>Ordem início serviço: de 12/07/2013</div>				Contrato N°		137/2013/0000-SEPTU		Prazo de Execução (dias)		540			
				Data Assinatura:		09/07/2013		Prazo Restante (dias)		94			
				Publicação:		09/07/2013		Vr. Contratual Pl		42.900.068,93			
								Vr. Acum. Medido Pl		16.737.751,13			
				BDI:		23,31%		Vr. Acum. Programado Pl					
				Vr. Programado Prox. mês Pl									
Acumulado: 01/09/2014 a 30/09/2014		12/07/2013 a 30/09/2014		ENCOMIND ENGENHARIA COM E IND LTDA									
Período Med:													
CÓDIGO	DISCRIMINAÇÃO	UNID.	QUANTIDADE CONTRATO	NESTA MEDIÇÃO	MEDIÇÃO ANTERIOR	QUANT. MEDIDO ACUMULADO	PREÇO UNITÁRIO R\$	VALOR ACUMULADO R\$	% EXE				
<b>VIII OBRAS COMPLEMENTARES</b>													
5 S 05 300 52	Enrocamento de pedra jogada - PC	m³	913,550		0,00	0,00	70,36	0,00	0,00				
S/c	Remoção e relocação de cerca	m	34.946,000	7.645,00	0,00	7.645,00	11,45	87.535,25	21,88				
2 S 06 410 00	Cerca de arame farpado c/suporte de madeira	m	21.232,000	21.232,00	0,00	21.232,00	22,37	474.959,84	100,00				
3 S 08 414 00	Recomposição total de cerca com mourão de madeira	m	2.123,000	2.123,00	0,00	2.123,00	20,66	43.861,18	100,00				
<b>Total Obras Complementares</b>								<b>606.356,27</b>	<b>0,00</b>				
<b>IX SINALIZAÇÃO</b>													
4 S 06 000 01	Defensa maleável dupla (form. / impl.)	m	128,000		0,000	0,000	216,89	0,00	0,00				
4 S 06 000 02	Ancoragem de defesa maleável dupla (form. / impl.)	m	128,000		0,000	0,000	243,04	0,00	0,00				
4 S 06 110 01	Pintura faixa - tinta durabilidade 3 anos	m²	22.646,580		0,000	0,000	28,84	0,00	0,00				
4 S 06 110 02	Pintura setas e zebrados - tinta durabilidade 3 anos	m²	140,030		0,000	0,000	43,25	0,00	0,00				
4 S 06 121 01	Fornecimento e colocação de tacha refletiva bidirecional	und	26.312,000		0,000	0,000	13,88	0,00	0,00				
4 S 06 121 11	Fornec. e coloc. De tachão bidirecional (reduztores-4m)	und	404,000		0,000	0,000	40,06	0,00	0,00				
4 S 06 200 02	Fornecimento e implantação placa sinaliz. totalmente refletiva	m²	356,340		0,000	0,000	365,16	0,00	0,00				
4 S 08 001 01	Redutor de velocidade (sonorizador) com largura de 5,00m	m	12,000		0,000	0,000	476,47	0,00	0,00				
<b>Total Sinalização</b>								<b>0,00</b>	<b>0,00</b>				
<b>X RECUPERAÇÃO AMBIENTAL</b>													
2 S 05 100 00	Enlameamento	m²	9.700,000		0,000	0,000	8,29	0,00	0,00				
2 S 05 101 00	Semeadura mecânica	há	54,600		0,000	0,000	1.478,00	0,00	0,00				
2 S 05 102 00	Hidrossemeadura	m²	733.583,700		0,000	0,000	1,79	0,00	0,00				
3 S 01 930 00	Regularização mecânica da faixa de domínio	m²	1.092.200,000		0,000	0,000	0,25	0,00	0,00				
2 S 05 120 01	Plantio de arbusto (h=0,50m)	und	10.336,000		0,000	0,000	31,34	0,00	0,00				
2 S 05 030 00	Expurgo de Jazida	m³	51.681,900		0,000	0,000	2,74	0,00	0,00				
<b>Total Recuperação Ambiental</b>								<b>0,00</b>	<b>0,00</b>				
<b>TOTAL GERAL</b>													
<b>DEDUZIR VALOR MEDIÇÃO ANTERIOR</b>								<b>16.737.751,13</b>					
<b>VALOR DESTA MEDIÇÃO</b>								<b>12.637.715,78</b>					
								<b>4.100.035,35</b>					
Importa o líquido a pagar referente aos serviços executados nesta medição em													
<b>R\$ 4.100.035,35 (Quatro milhões com mil trinta e cinco reais e cinco centavos).</b>													
Local/Data:		Cuiabá-MT, 01 de Outubro de 2014											
Comissão de Fiscalização		<div>Eng.º Zairão Pinheiro de Castro Filho</div> <div>OS CÁLCULOS FORAM CONFERIDOS</div>											

Protocolo/SETPU  
Folha Nº 28  
Ass: 













FIRMA  
Encomind Engenharia Com e Ind  
Ltda

Instrumento Contratual N.º  
GOVERNO DE MATO GROSSO  
SECRETARIA DE ESTADO DE TRANSPORTES E PAVIMENTAÇÃO URBANA  
137/2013/000-  
SETPU  
INÍCIO DOS SERVIÇOS  
12/07/13  
TERMINO DOS SERVIÇOS  
03/01/15

VALORES  
CONTRATUAIS  
PREÇOS INICIAIS  
42.900.068,93  
PREV. REAJUSTE  
-  
TOTAL  
42.900.068,93

CONTROLO  
A PI ATÉ 15ª MEDIÇÃO  
16.737.751,13  
REAJUSTE  
825.577,58  
TOTAL  
17.563.328,71

SALDO  
CONTRATUAL  
A PI  
26.162.317,80  
REAJUSTE  
2.354.055,20  
TOTAL  
28.516.373,00

ATACADO  
CONCLUÍDO

## SITUAÇÃO FÍSICA DA OBRA EM 30/09/2014

OBRA: Pavimentação Asfáltica

RODOVIA: MT-100

TRECHO: Trecho: BR-364(B)/MT-299- Entr. BR-070 (Barra do Garças) Entr. MT-336 (Araguaiana)

SUBTRECHO: Sub-trecho: Alto Araguaia - Ponte Branca - Ribeirãozinho - Lote 01.2 (P. Branca - Ribeirãozinho)

LOCAL: Alto Araguaia/Ponte Branca/Ribeirãozinho/MT

EXTENSÃO: 45,538 km

PARA: Eng.º Tércio Lacerda de Almeida

Eng.º Zenildo Filho de Castro Filho

Fiscal Port. SETPU N.º 028/2014 - RNP N.º 120079024-3

EQUIPAMENTOS NA OBRA:

1 D65

3 MOTONIVELADORA

3 VIBRO-ACABADORA

3 CAMINHÃO ESPARGIDOR

3 CAM. BASC. 12 M3

4 PÁ CARREGADEIRA

4 ROLO COMPACT. VIBR.

3 CAMINHÃO PIPA

1 CAM. COMBOIO

1 VEÍCULO APOIO

1 ROLO PNEU

1 ROLO LISO TEMA TERRA

3 CAMINHÃO APOIO

TOTAL 18 Eqptos

TOTAL 15 Veículos

ACESSO PARA  
RIBEIRÃOZINHO

RIBEIRÃOZINHO  
ESTACA 0

ENTR.º ROD MT-100  
ESTACA 281 + 8,0

		0,0	1,00	1,50	2,96	3,26	3,84	3,92	4,00	5,46	5,62	% A REALIZAR
Quilometragem		0,0										
Estaqueamento		00	4	50	75	148	163	192	250	273	281 + 8,0	ATACADO
TERRAPLENAGEM												CONCLUÍDO
PAVIMENTAÇÃO	BASE											95,60%
	REGULARIZAÇÃO E SUB-BASE											4,40%
DRENAGEM SUPERFICIAL												100,00%
SINALIZAÇÃO												100,00%
OBRAS COMPLEMENTARES												100,00%
RECUPERAÇÃO AMBIENTAL												100,00%
Cuiabá-MT, 01 de Outubro de 2014												

Protocolo/SETPU  
Folha Nº  
Ass.º



**GOVERNO DO ESTADO DE MATO GROSSO**  
**SECRETARIA DE ESTADO DE TRANSPORTE E PAVIMENTAÇÃO URBANA**

Obra: Pavimentação Asfáltica  
Rodovia: MT -100

Trecho: BR-364(B)/MT-299- Entr. BR-070 (Barra do Garças) Entr. MT-336 (Araguaiana)

Sub-trecho: Alto Araguaia-Ponte Branca-Ribeirãozinho-lote 01.2(P.Branca-Ribeirãozinho)

**Sub-trecho: Alto Araguaia-Ponte Branca-Ribeirãozinho-lote 01.2(P.Branca-Ribeirãozinho)**

Ordem início serviço: de 12/07/2013

Período Medido: 01/09/14 a 30/09/14

FOLHA Nº 01/01

## PLANILHA PARA CÁLCULO

ÁREA DE IMPRIMAÇÃO (m²) e  
TAXA DE APLICAÇÃO DE ASFALTO  
Diluído (CM-30) (ton)

**ENCOMIND ENGENHARIA COM E IND LTDA**

[illegible]

Cuiabá-MT, 01 de Outubro de 2014

## Fiscalização

Engº. Zenildo Pinto de Castro Filho  
Fiscal Port. SETPU N.º 025/2014 - RNP N.º 120079024-3

Protocolo/SETPU  
Folha Nº 30  
Ass.: 0



**Governo do Estado de Mato Grosso**  
**Secretaria de Estado de Transporte e Pav. Urbana**

Protocolo/SETPU
Folha Nº <u>31</u>
Ass.: <u>0</u>

• **Contratos Novos de Pavimentação de Rodovias**

**: Rodovia: MT 100**

**: Trecho: BR-364(B)/MT-299- Entr. BR-070 (Barra do Garças) Entr. MT-336 (Araguaiana)**

**: Sub-trecho: Alto Araguaia-Ponte Branca-Ribeirãozinho-lote 01.2(P.Branca-Ribeirãozinho)**

**: Extensão: 45,538 Km**

**: Firma: Encomind Engenharia Com e Ind Ltda**

**: Instrumento Contratual n.º 137/2013/00/00 - SETPU**

**: Prazo Contratual: 540 dias consecutivos**

**: Terminho Previsto: 03/01/15**

**: Ordem de Início de Serviços: 12/07/2013**

**: Metas – Exercício:**

**: Naturezas dos Serviços: Pavimentação Asfáltica**

**: Valor Empenhado:**

**: Valor Contratual (PI): R\$ 42.900.068,93**

**: Valores Medidos a PI: R\$ 16.737.751,13**

**: Valores Medidos reajustamento: R\$ 825.577,58**

**: Termo Aditivo com Reflexo Financeiro: Não**

**: Termo Aditivo de Prazo: Não**

**: Ordem de reinício de serviços:**

Engº. Zenildo Pinto de Castro Filho  
Fiscal Port. SETPU N.º 025/2014 - RNP N.º 120079024-3



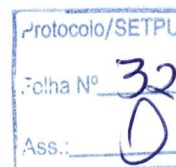

## BOLETIM DE DESEMPENHO PARCIAL

### SECRETARIA DE ESTADO DE TRANSPORTE E PAVIMENTAÇÃO URBANA - SETPU

FISCALIZAÇÃO: Engº Zenildo P. de Castro Filho

Rodovia: MT - 100

Trecho: BR 364/MT-299 (B.Garças) - Entrº MT-336

Sub-Trecho: Alto Araguaia-P.Branca-Ribeirãozinho

Extensão: 45,538 Km

Firma: Encomind Engenharia Com e Ind Ltda

Instrumento Contratual N.º 137/13/00/00-SETPU

Ordem de Serviço: 12 / 07 / 2013

Prazo: 540 dias

Obra: Pavimentação Asfáltica

Desempenho relativo aos serviços da **15ª Medição Provisória**

Serviços Executados entre 01 / 09 / 2014 a 30 / 09 / 2014

### A) Conceito Atribuídos pela Comissão de Fiscalização

ITEM	CONCEITO				
	Excelente (0,9 à 1,0)	Bom (0,7 à 0,8)	Razoável (0,5 à 0,6)	Fraco (0,3 à 0,4)	Péssimo (0 à 0,2)
1) Equipamento		0,8			
2) Pessoal		0,8			
3) Instalações		0,8			
4) Cronograma Físico		0,8			
5) Qualidade dos Serviços		0,8			
6) Atend. à Fiscalização		0,8			
7) Administração da Obra		0,8			

### DESEMPENHO

ITEM	Nota N	Pesos P	Produt. N x P	$\text{DESEMP. PARCIAL} = \frac{(N \times P)}{10}$ $\frac{8}{10} = \mathbf{0,80}$ Conceito:
1) Equipamento	0,8	<b>1,50</b>	1,2	
2) Pessoal	0,8	<b>1,50</b>	1,2	
3) Instalações	0,8	<b>0,50</b>	0,4	
4) Cronograma Físico	0,8	<b>2,00</b>	1,6	
5) Qualidade dos Serviços	0,8	<b>3,00</b>	2,4	
6) Atend. à Fiscalização	0,8	<b>1,00</b>	0,8	
7) Administração da Obra	0,8	<b>0,50</b>	0,4	
TOTAL	5,6	<b>10,00</b>	8	

OBSERVAÇÕES:

LOCAL E DATA

Cuiabá-MT, 01 de Outubro de 2014

Engº Fiscal

### C) Visto do Superintendente de Obras Especiais

Superintendente de Obras Especiais



## RELATÓRIO FOTOGRÁFICO 15ª MEDIÇÃO PROVISÓRIA MT-100

Rodovia: MT - 100

Trecho : BR-364 (B) / MT-299 - Entr. BR-070 (Barra do Garças) Entr. MT-366 (Araguaia)

Sub-Trecho: Alto Araguaia - Ponte Branca - Ribeirãozinho

Lote Constr.: 01.2 (Ponte Branca - Ribeirãozinho)

Extensão: 45,538 km

Coordenadas: Início 16°45'13.20"S - 52°50'38.89"O / Fim 16°29'29.03"S - 52°41'56.78"O



Foto 1 - 16°34'0.74"S - 52°50'32.31"O



Foto 4 - 16°34'4.56"S - 52°50'32.99"O



Foto 2 - 16°34'1.95"S - 52°50'32.45"O



Foto 5 - 16°34'5.81"S - 52°50'33.07"O



Foto 3 - 16°34'3.10"S - 52°50'32.92"O



Foto 6 - 16°34'10.23"S - 52°50'32.73"O



## RELATÓRIO FOTOGRÁFICO 15ª MEDIÇÃO PROVISÓRIA MT-100

Rodovia: MT - 100

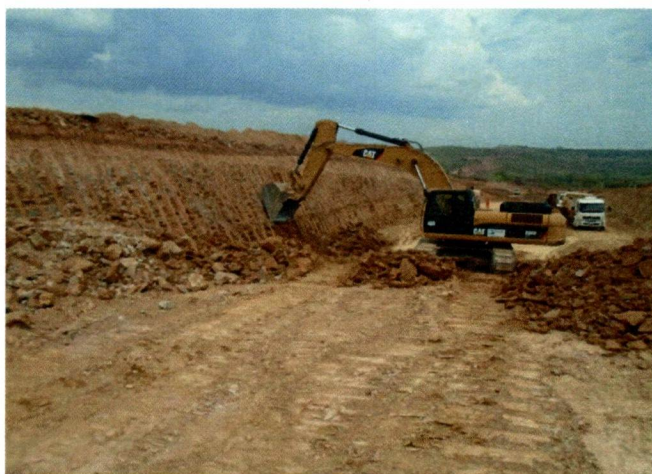
Trecho : BR-364 (B) / MT-299 - Entr. BR-070 (Barra do Garças) Entr. MT-366 (Araguaia)

Sub-Trecho: Alto Araguaia - Ponte Branca - Ribeirãozinho

Lote Constr.: 01.2 (Ponte Branca - Ribeirãozinho)

Extensão: 45,538 km

Coordenadas: Início 16°45'13.20"S - 52°50'38.89"O / Fim 16°29'29.03"S - 52°41'56.78"O

Protocolo/SETPU
Folha Nº 34
Ass.: D



Foto 07 - 16°34'11.11"S - 52°50'32.96"O



Foto 10 - 16°35'1.37"S - 52°50'33.48"O



Foto 08 - 16°34'44.46"S - 52°50'45.72"O



Foto 11 - 16°34'48.43"S - 52°50'41.23"O



Foto 09 - 16°34'44.46"S - 52°50'45.72"O



Foto 12 - 16°34'35.00"S - 52°50'41.85"O

A handwritten signature in blue ink, consisting of a stylized 'X' shape with a long horizontal stroke extending to the right.

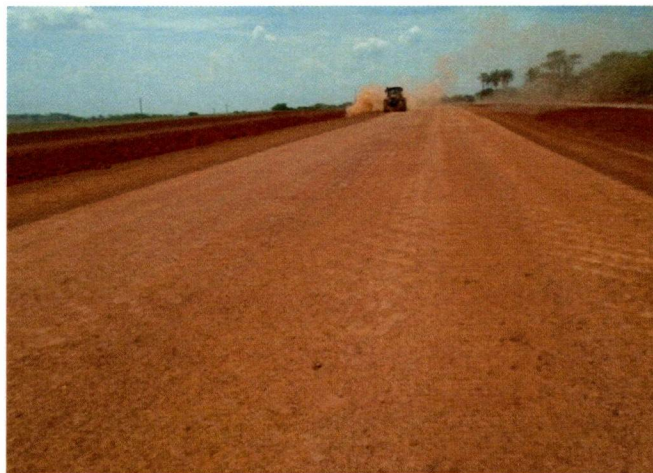

## RELATÓRIO FOTOGRÁFICO 15ª MEDIÇÃO PROVISÓRIA MT-100

Rodovia: MT - 100

Trecho : BR-364 (B) / MT-299 - Entr. BR-070 (Barra do Garças) Entr. MT-366 (Araguaia)

Sub-Trecho: Alto Araguaia - Ponte Branca - Ribeirãozinho

Lote Constr.: 01.2 (Ponte Branca - Ribeirãozinho)

Extensão: 45,538 km

Coordenadas: Início 16°45'13.20"S - 52°50'38.89"O / Fim 16°29'29.03"S - 52°41'56.78"O

Protocolo/SETPU
Folha Nº 35
Ass.: 



Foto 13 - 16°34'36.92"S - 52°50'43.48"O



Foto 16 - 16°33'59.20"S - 52°50'31.73"O



Foto 14 - 16°34'19.32"S - 52°50'35.08"O



Foto 17 - 16°34'12.82"S - 52°50'33.32"O

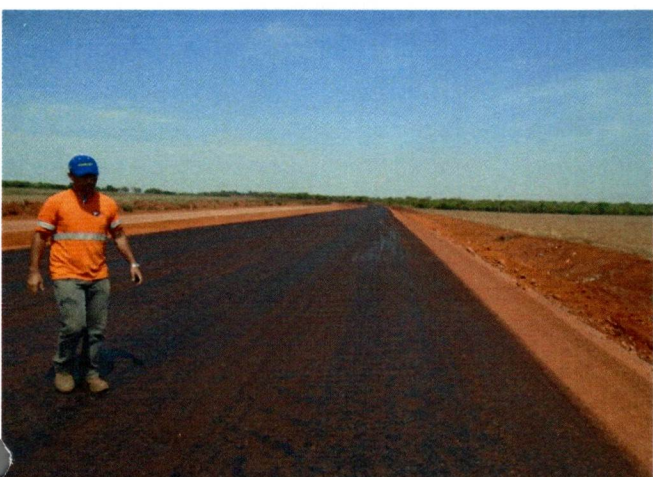

Foto 15 - 16°34'6.70"S - 52°50'32.92"O

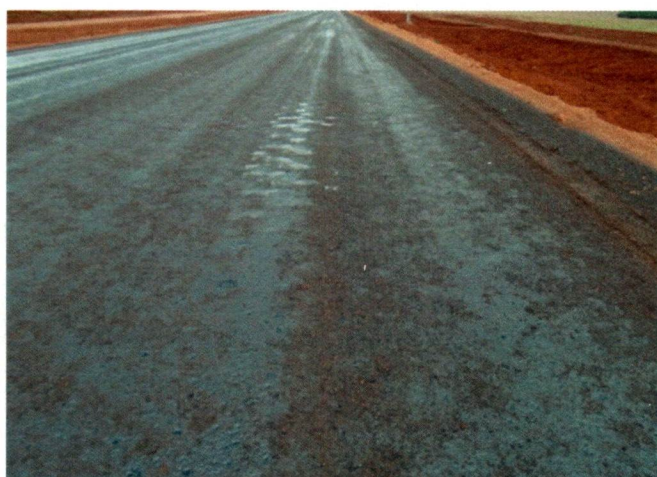

Foto 18 - 16°35'22.40"S - 52°50'31.63"O



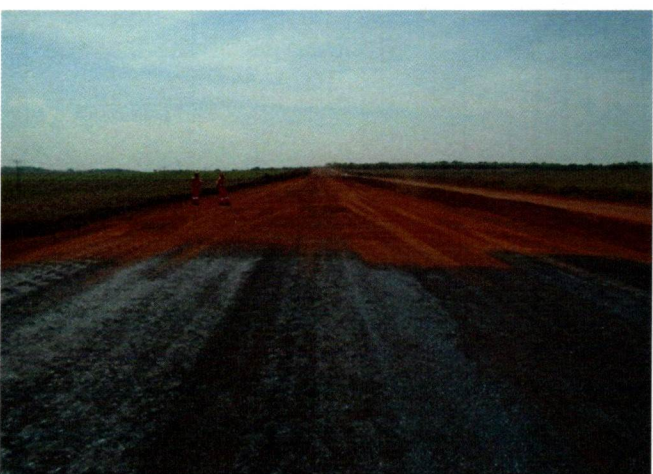

## RELATÓRIO FOTOGRÁFICO 15ª MEDIÇÃO PROVISÓRIA MT-100

Rodovia: MT - 100

Trecho : BR-364 (B) / MT-299 - Entr. BR-070 (Barra do Garças) Entr. MT-366 (Araguaia)

Sub-Trecho: Alto Araguaia - Ponte Branca - Ribeirãozinho

Lote Constr.: 01.2 (Ponte Branca - Ribeirãozinho)

Extensão: 45,538 km

Coordenadas: Início 16°45'13.20"S - 52°50'38.89"O / Fim 16°29'29.03"S - 52°41'56.78"O

Protocolo/SETPU
Folha Nº 36
Ass.: 



Foto 20 – Montagem Usina de CBUQ



Foto 23 – Montagem Usina de CBUQ



Foto 21 – Montagem Usina de CBUQ



Foto 24 – Montagem Usina de CBUQ



Foto 22 – Montagem Usina de CBUQ



Foto 25 – Montagem Usina de CBUQ

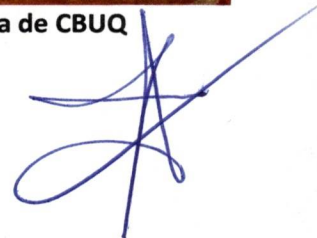





GOVERNO DO ESTADO DE MATO GROSSO  
Secretaria de Estado de Transporte e Pavimentação Urbana

SECRETARIA DE ESTADO  
DE TRANSPORTE E  
PAVIMENTAÇÃO URBANA  
**SETPU**



PROC. Nº: 559815/14

FLS.: 32

DATA: 07/10/14

Encaminhamos o presente processo ao setor  
\_\_\_\_\_/SETPU.  
Este protocolo informa que, numerou o referido  
processo de folhas 01 a 32.  
Por ser verdade, confirmo e assino.  
Cuiabá, 07/10/14

Dayane Rosa  
Gerente de Protocolo/SETPU

Ao Eng<sup>o</sup> Ricardo M. da Guio

Para análise e conferência.

Em 07/10/14

[Signature]  
Eng<sup>o</sup> Tércio Lacerda de Almeida  
Superintendente de Obras de  
Transportes/SUOT/SETPU

A SUOT,

após conferência, foram retiradas as  
páginas de 10 a 29.

[Signature]  
Eng<sup>o</sup> Civil Ricardo Marques da Guio  
CREA/MG-027117-VD  
RNP 1204056374  
Matrícula: 81447



A SAT  
A medição em referência encontra-se  
apta para pagamento.

Em 08/30/14

  
Eng.º Tércio Ladeira de Almeida  
Superintendente de Obras de  
Transportes/SUOT/SETPU

A SAGES  
Para autorizar pagamento.

Em 09/10/2014.

  
Eng.º Alair Alves Zeferino de Paula  
Secretário Adjunto de Transportes

A SOCOFI

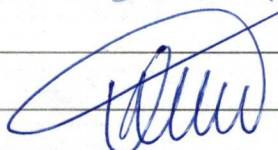
  
Para Programar Pagamento.  
Valdisio Juliano Viriato  
Secretário Adjunto de Gestão  
SETPU

Em 09/10/14

Retirada a 1ª via da nota Fiscal  
nº 308 flº 38 para o movimento da Con-  
tabilidade.

Em 15/04/2015

  
Carmen Ferreira da Silva  
COFI/SINFRA

Protocolo/SINFRA/MT  
Folha nº. 39  
Ass.:

Imprimir

Fechar

Enviar por E-mail

**Prefeitura Municipal de Cuiabá**  
Secretaria Municipal de FazendaFone: (65) 3317-5600 - <http://www.cuiaba.mt.gov.br/>

Série do Documento

**Nota Fiscal de Serviço**  
**Eletrônica - NFS-e****Encomind Engenharia Ltda**Rodovia Arq. Helder Candia,0- ROD ARQ HELDER KM 3.5 - Vila dos Lirios  
CEP 78040-570- Cuiabá- MT  
waldineia@guardian.com.br  
Inscrição Municipal 8317 - CPF/CNPJ 14.915.029/0001-08**Identificação da Nota Fiscal Eletrônica**

Natureza da Operação <b>Tributação fora do município</b>		Data de Emissão da NFS-e <b>7/10/2014 18:08:55</b>	Código de Verificação de Autenticidade <b>59 8F 56</b>	Número da Nota Fiscal  <b>308</b>
Número do RPS	Série do RPS	Data de Emissão do RPS		
Consulte a autenticidade deste documento acessando o site: <a href="http://www.issnetonline.com.br">www.issnetonline.com.br</a>				

**Dados do Tomador de Serviços**

CNPJ/CPF <b>03.507.415/0022-79</b>	Inscrição Municipal <b>62557</b>	Razão Social <b>Mato Grosso Governo do Estado</b>		
Endereço <b>Edgard Prado Arze,Eng</b>	Número	Complemento	Bairro <b>Centro Político Administrativo</b>	
CEP <b>78050-970</b>	Cidade / UF <b>Cuiabá / MT</b>	Telefone	e-mail <b>fransuise.17@hotmail.com</b>	

**Descrição dos Serviços**

15ª MEDIÇÃO DOS SERVIÇOS DE PAVIMENTAÇÃO ASFÁLTICA,EXECUTADOS NA RODOVIA MT - 100 TRECHO : BR 364(B)/MT-229- ENTRE BR-070(BARRA DO GARÇAS) ENTRE MT-336 ARAGUAIANA-RIBEIRAOZINHO,LOTE 1,2(PONTE BRANCA-RIBEIRAOZINHO),COM EXTENSÃO DE 45.538 KM,OBJETO DO INSTRUMENTO CONTRATUAL Nº 137/2013/00/00-SETPU.

**Imposto Sobre Serviços de Qualquer Natureza-ISSQN**

Atividade do Município <b>4559499 - Outras Obras de Acabamento da Construção</b>		Aliquota <b>5,00</b>	Item da LC116/2003 <b>702</b>	Cód. Nacional Atividade Econômica <b>4211101</b>	
Valor Total dos Serviços <b>R\$ 4.100.035,35</b>	Desconto Incondicionado <b>R\$ 0,00</b>	Deduções Base Cálculo <b>R\$ 0,00</b>	Base de Cálculo <b>R\$ 4.100.035,35</b>	Total do ISSQN <b>R\$ 205.001,77</b>	ISSQN Retido <b>Não</b>
				Desconto Condicionado <b>R\$ 0,00</b>	

**Retenções de Impostos**

PIS <b>R\$ 0,00</b>	COFINS <b>R\$ 0,00</b>	INSS <b>R\$ 0,00</b>	IRRF <b>R\$ 0,00</b>	CSLL <b>R\$ 0,00</b>	Outras Retenções <b>R\$ 0,00</b>	ISSQN <b>R\$ 0,00</b>
------------------------	---------------------------	-------------------------	-------------------------	-------------------------	-------------------------------------	--------------------------

**Valor Líquido da Nota Fiscal****R\$ 4.100.035,35****Informações Complementares**

• PROCON-MT, Av. Hist. R. Mend., 917, B. Araés, Ed. Eldorado Ex. Center, CEP 78008000-Cba/MT Fone: 151 e 65-3613-8500



Os Serviços descritos  
nesta nota fiscal, foram  
executados.

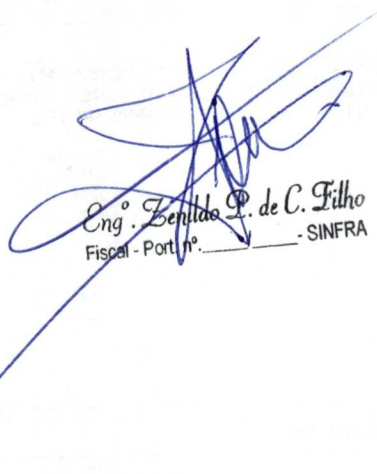

Eng.º Benildo P. de C. Filho  
Fiscal - Port. nº. \_\_\_\_\_ - SINFRA



**PREFEITURA MUNICIPAL DE CUIABÁ**

PROCURADORIA GERAL  
PROCURADORIA FISCAL

Protocolo/SINFRA/MT  
Folha nº. 40  
Ass.:

**CERTIDÃO POSITIVA COM EFEITO NEGATIVO DE DÉBITOS GERAIS E TRIBUTOS MUNICIPAIS**

NÚMERO DA CERTIDÃO

173847/2014

201612

PROCESSO

2014

EXERCÍCIO

GERAL

CONTRIBUINTE

60510

INSCRIÇÃO MUNICIPAL

LANCAMENTOS DIVERSOS - 37686



19092014149150290001080020180517384738382514201612

NOME

ENCOMIND ENGENHARIA LTDA

CPF/CNPJ

14.915.029/0001-08

RG/INSCR. ESTADUAL

ENDEREÇO

Rod HELDER CANDIA, SN - KM 3,5

BAIRRO

ZONA RURAL

FINALIDADE

Licitação

A requerimento da parte interessada certificamos para os fins especificados que revendo os registros e arquivos desta procuradoria fiscal, que existem debitos sendo que os mesmos são objeto de procedimento administrativo em analise até a presente data. Ressalva-se, caso se constate futuramente a legitimidade de qualquer tributo que venha agravar o contribuinte acima, o direito de cobrar o débito na forma da legislação em vigor.

PARA CONSTAR EU, *Steffanny Fidelis Cardoso* PASSO A SEGUINTE CERTIDÃO

domingo, 19 de outubro de 2014



*Cezar Fabiano Martins de Campos*  
Cezar Fabiano Martins de Campos  
Procurador Fiscal do Município

Cuiabá/MT, 19 de Setembro de 2014.



**CERTIDÃO NEGATIVA Nº 181502/2014**

Certifico que o requerente abaixo identificado não consta no rol de devedores inscritos em Dívida Ativa. Todavia fica ressalvado o Direito da Fazenda Pública do Estado de Mato Grosso inscrever e cobrar os direitos apurados após expedição da presente.

**NOME/RAZÃO SOCIAL**

**ENCOMIND ENGENHARIA LTDA**

## LOCALIZAÇÃO

ENDEREÇO: RODOVIA ARQUITETO HEIDER CÂNDIDO, 35

**BAIRRO: VALE DOS LÍRIOS**

MUNICIPIO: CULABÁ

CNPJ

DISC. ESTAD. CI.



RG

**14.915.029/0001-08**

3109829-2



RECEIVED

## SÓCIOS

CPF/CNPJ

NOME RAZÃO SOCIAL

**687.150.306-44**

MARCIO AGUIAR DA SILVA

18.350.450/0001-70

**GUAXE ENCOMIND PARTICIPAÇÕES S/A**

[illegible]

## FINALIDADE

## LICITAÇÃO

**Cuiabá MT, 16/09/2014**



## Divino Jardini

Assessor Técnico III - Mat. 103370

**Responsável pela Expedição**

Perkins

**Romes Julio Tomaz**

**Subprocurador-Geral Fiscal**

## OBSERVAÇÕES

- 1 - Esta certidão só é válida no original e pelo prazo de 90 (noventa) dias. Guia nº 5295682338  
2 - Qualquer rasura tornará nulo este documento.





**MINISTÉRIO DA FAZENDA**  
**Procuradoria-Geral da Fazenda Nacional**  
**Secretaria da Receita Federal do Brasil**

**CERTIDÃO CONJUNTA POSITIVA COM EFEITOS DE NEGATIVA**  
**DE DÉBITOS RELATIVOS AOS TRIBUTOS FEDERAIS E À DÍVIDA ATIVA DA UNIÃO**

**Nome: ENCOMIND ENGENHARIA LTDA**  
**CNPJ: 14.915.029/0001-08**

Ressalvado o direito de a Fazenda Nacional cobrar e inscrever quaisquer dívidas de responsabilidade do sujeito passivo acima identificado que vierem a ser apuradas, é certificado que:

1. constam débitos relativos a tributos administrados pela Secretaria da Receita Federal do Brasil (RFB) com a exigibilidade suspensa, nos termos do art. 151 da Lei nº 5.172, de 25 de outubro de 1966 - Código Tributário Nacional (CTN); e
2. constam nos sistemas da Procuradoria-Geral da Fazenda Nacional (PGFN) débitos inscritos em Dívida Ativa da União com exigibilidade suspensa, nos termos do art. 151 do CTN, ou garantidos por penhora em processos de execução fiscal.

Conforme disposto nos arts. 205 e 206 do CTN, este documento tem os mesmos efeitos da certidão negativa.

Esta certidão, emitida em nome da matriz e válida para todas as suas filiais, refere-se exclusivamente à situação do sujeito passivo no âmbito da RFB e da PGFN, não abrangendo as contribuições previdenciárias e as contribuições devidas, por lei, a terceiros, inclusive as inscritas em Dívida Ativa do Instituto Nacional do Seguro Social (INSS), objeto de certidão específica.

A aceitação desta certidão está condicionada à verificação de sua autenticidade na Internet, nos endereços <<http://www.receita.fazenda.gov.br>> ou <<http://www.pgfn.fazenda.gov.br>>.

Certidão emitida com base na Portaria Conjunta PGFN/RFB nº 3, de 02/05/2007.

Emitida às 16:26:47 do dia 29/07/2014 <hora e data de Brasília>.

Válida até 25/01/2015.

Código de controle da certidão: **E86E.5153.C896.E7D4**

Certidão emitida gratuitamente.

Atenção: qualquer rasura ou emenda invalidará este documento.



**Sistema de Certidão Negativa de Débito**

**CERTIDÃO POSITIVA DE DÉBITOS FISCAIS COM EFEITO DE  
CERTIDÃO NEGATIVA Nº: 0012655249**

Data: 16/09/2014 - 13:11:

Finalidade : **Certidão referente ao ICMS/IPVA para Recebimento da Administração Pública**

Data de Emissão: **16/09/2014**

Hora de Emissão: **13:11:51**

Qualificação do Contribuinte:

**Endereço:** RODOVIA ARQUITETO HELDER CANDIA , S/N VALE DOS LÍRIOS CUIABA MT

**CNAE** : Construção de rodovias e ferrovias

Certidão fornecida para CNPJ/MF : **14.915.029/0001-08**

Razão Social : **ENCOMIND ENGENHARIA LTDA**

**CERTIDÃO POSITIVA COM EFEITO NEGATIVO**  
CERTIFICAMOS que, consultadas as bases informatizadas e integradas ao sistema de processamento de dados da CND, da Secretaria de Estado de Fazenda, relativamente ao Contribuinte acima indicado, bem como aos seus sócios e demais empresas de cujo capital social aquele ou estes participe(m), até a data e hora em epígrafe, constatamos a(s) ocorrência(s) adiante descritas.

Fica ressalvado o direito de a Fazenda Pública do Estado de Mato Grosso exigir outros valores relativos a tributos estaduais e seus acréscimos legais, mesmo lançados, bem como em razão de posterior lançamento ou apuração, ou decorrentes de inexatidão da informação prestada pelo contribuinte ou, ainda, do restabelecimento da exigibilidade do crédito tributário, inclusive quando objeto de NAI e/ou acordo de parcelamento.

OBS. A presente Certidão não alcança débitos fiscais já encaminhados para inscrição em Dívida Ativa, de competência da Procuradoria Geral do Estado, nem o cumprimento de obrigações principais ou acessórias, cujo controle ainda não esteja informatizado ou integrado ao sistema da CND/SEFAZ.

**OCORRÊNCIAS QUANTO AO CONTRIBUINTE, RELATIVAMENTE A ACORDOS DE PARCELAMENTO DE DÉBITOS FISCAIS, COM PAGAMENTO EM DIA**  
**QUANTO AOS SÓCIOS, RELATIVAMENTE A ACORDOS DE PARCELAMENTO DE DÉBITOS FISCAIS, COM PAGAMENTO EM DIA**  
**QUANTO A OUTRAS EMPRESAS DE CUJO CAPITAL SOCIAL O CONTRIBUINTE OU OS SEUS SÓCIOS PARTICIPE(M), RELATIVAMENTE A ACORDOS DE PARCELAMENTO DE DÉBITOS FISCAIS, COM PAGAMENTO EM DIA**

Fornecimento gratuito, salvo quando a impressão for efetuada por unidade fazendária, mediante requerimento do interessado.

A autenticidade desta Certidão deverá ser confirmada via Internet: [www.sefaz.mt.gov.br](http://www.sefaz.mt.gov.br)

Esta Certidão tem validade até **16/10/2014** - Fornecimento Gratuito

Código de Autenticidade : **TL9TBTT27AU9U2UT**



**Sistema de Certidão Negativa de Débito**

Data: 16/09/2014 - 13:11:

**CERTIDÃO POSITIVA DE DÉBITOS FISCAIS COM EFEITO DE  
CERTIDÃO NEGATIVA Nº: 0012655249**

Finalidade : **Certidão referente ao ICMS/IPVA para Recebimento da Administração Pública**

Data de Emissão: **16/09/2014**

Hora de Emissão: **13:11:51**

**QUANTO AO CONTRIBUINTE**

**14.915.029/0001-08 - ENCOMIND ENGENHARIA LTDA - Débito Suspenso Conta Corrente Fiscal  
QUANTO A(S) FILIAL(IS) RELATIVAMENTE A PARCELAMENTOS FISCAIS EM DIA E DÉBITOS  
SUSPENSOS**

**Nada Consta**

**QUANTO AO(S) SÓCIO(S) RELATIVAMENTE A PARCELAMENTOS FISCAIS EM DIA E DÉBITOS  
SUSPENSOS**

**Nada Consta**

**QUANTO ÀS PARTICIPAÇÃO(ÕES) RELATIVAMENTE A PARCELAMENTOS FISCAIS EM DIA E DÉBITOS  
SUSPENSOS**

**05.105.045/0001-44 - NOVO MUNDO ENERGÉTICA S/A - Débito Suspenso Conta Corrente Fiscal  
QUANTO À PARTICIPAÇÃO(ÕES) DE SÓCIO(S) EM OUTRA(S) EMPRESA(S) RELATIVAMENTE A  
PARCELAMENTOS FISCAIS EM DIA E DÉBITOS SUSPENSOS**

**Nada Consta**

A autenticidade desta Certidão deverá ser confirmada via Internet: [www.sefaz.mt.gov.br](http://www.sefaz.mt.gov.br)

Esta Certidão tem validade até **16/10/2014** - Fornecimento Gratuito

Código de Autenticidade : **TL9TBTT27AU9U2UT**

Página 2 de 2

**Retornar**



IMPRIMIR

VOLTAR

Protocolo/SINERA/MT  
Folha nº. 45  
Ass.:



## Certificado de Regularidade do FGTS - CRF

**Inscrição:** 14915029/0001-08  
**Razão Social:** ENCOMIND ENGENHARIA LTDA  
**Nome Fantasia:** ENCOMIND ENGENHARIA LTDA  
**Endereço:** ROD ARQ HELDER CANDIA SN KM 3 / ZONA RURAL / CUIABA / MT / 78005-970

A Caixa Econômica Federal, no uso da atribuição que lhe confere o Art. 7, da Lei 8.036, de 11 de maio de 1990, certifica que, nesta data, a empresa acima identificada encontra-se em situação regular perante o Fundo de Garantia do Tempo de Serviço - FGTS.

O presente Certificado não servirá de prova contra cobrança de quaisquer débitos referentes a contribuições e/ou encargos devidos, decorrentes das obrigações com o FGTS.

**Validade:** 22/09/2014 a 21/10/2014

**Certificação Número:** 2014092201594861179853

Informação obtida em 07/10/2014, às 18:11:34.

A utilização deste Certificado para os fins previstos em Lei está condicionada à verificação de autenticidade no site da Caixa:  
**www.caixa.gov.br**





FUNDO DE GARANTIA DO TEMPO DE SERVIÇO

GFIP - SEFIP 8.40

GRF - GUIA DE RECOLHIMENTO DO FGTS

GERADA EM 05/09/2014 - 15:51:18

01-RAZÃO SOCIAL/NOME ENCOMIND ENGENHARIA LTDA				02-DDD/TELEFONE (0065) 36483300
03-FPAS 507	04-SIMPLES 1	05-REMUNERAÇÃO 627.479,45	06-QTDE TRABALHADORES 215	07-ALÍQUOTA FGTS 8
08-CÓD RECOLHIMENTO 155	09-ID RECOLHIMENTO 018080-1	10-INSCRIÇÃO/TIPO( 8 ) 14.915.029/0001-08	11-COMPETÊNCIA 08/2014	12-DATA DE VALIDADE 07/09/2014

13-DEPÓSITO + CONTRIB SOCIAL 50.198,35	14-ENCARGOS 0,00	15-TOTAL A RECOLHER 50.198,35
---	---------------------	----------------------------------

\*\*VALOR FGTS A RECOLHER ATÉ O DIA 07/09/2014\*\*

OBS.: MOVIMENTO COM GERAÇÃO DE 2 GRF, TODAS DEVEM SER QUITADAS OBRIGATORIAMENTE.

858400005010 983501801405 907572200816 491502900015

AUTENTICAÇÃO MECÂNICA



FUNDO DE GARANTIA DO TEMPO DE SERVIÇO

GFIP - SEFIP 8.40

GRF - GUIA DE RECOLHIMENTO DO FGTS

GERADA EM 05/09/2014 - 15:51:18

01-RAZÃO SOCIAL/NOME ENCOMIND ENGENHARIA LTDA				02-DDD/TELEFONE (0065) 36483300
03-FPAS 507	04-SIMPLES 1	05-REMUNERAÇÃO 627.479,45	06-QTDE TRABALHADORES 215	07-ALÍQUOTA FGTS 8
08-CÓD RECOLHIMENTO 155	09-ID RECOLHIMENTO 018080-1	10-INSCRIÇÃO/TIPO( 8 ) 14.915.029/0001-08	11-COMPETÊNCIA 08/2014	12-DATA DE VALIDADE 07/09/2014

13-DEPÓSITO + CONTRIB SOCIAL 50.198,35	14-ENCARGOS 0,00	15-TOTAL A RECOLHER 50.198,35
---	---------------------	----------------------------------

\*\*VALOR FGTS A RECOLHER ATÉ O DIA 07/09/2014\*\*

OBS.: MOVIMENTO COM GERAÇÃO DE 2 GRF, TODAS DEVEM SER QUITADAS OBRIGATORIAMENTE.

858400005010 983501801405 907572200816 491502900015

AUTENTICAÇÃO MECÂNICA







### Comprovante de Transação Bancária

FGTS

Data da operação: 09/09/2014

Nº Controle: 393.538.949.908.112.640 | Autenticação Bancária: 099.061.365

Conta de débito: Agência: 417 | Conta: 43550-3 | Tipo: Conta-Corrente

Empresa: ENCOMIND ENGENHARIA E INDUSTRIA LTDA | CNPJ: 014.915.029/0001-08

Código de barras: 85800000529-3 62160180140-8 90957220381-1 49150290001-5

Empresa / Órgão: FGTS/GRF C/TOMADOR

IDENTIF. EMPRESA: 814915029

CNPJ/CEI: 14915029000108

Cod. convênio: 0180

Competência: 08/2014

Data de validade: 09/09/2014

Data de débito: 09/09/2014

Valor do pagamento: R\$ 52.962,16

A transação acima foi realizada por meio do Bradesco Net Empresa.

O lançamento consta no extrato de Conta-Corrente do cliente ENCOMIND ENGENHARIA E INDUSTRIA LTDA, junto à Agência 417, da data de pagamento.

Esse documento serve como comprovante de pagamento. Portanto, ele deverá ser guardado juntamente com a guia que originou o pagamento, para apresentação ao(s) Órgão(s) fiscalizados, quando solicitado.

### Autenticação

yy7zyJWm 7?U87CfG bXsNfgzS w?SUWHgj \*IH2BW8i BaoTLyZ2 xgge@xgh r?wtUKEZ  
W5VhWTnv qJr@9Hra xRgRs@\*K 87IVSFXP IvLCCFrt F@enaZ?O UYBsDzLp ywlLIz8Z  
PJd7TBIj SKIVSRB@ ?sG7eKOK b\*oMym2u \*EPQUZI3 PbsU8gLd 00500924 002900.9

SAC - Serviço de  
Apoio ao Cliente

Alô Bradesco  
0800 704 8383

Deficiente Auditivo ou de Fala  
0800 722 0099

Cancelamentos, Reclamações e  
Informações. Atendimento 24 horas, 7 dias  
por semana.

Demais telefones  
consulte o site  
Fale Conosco

Ouvidoria 0800 727 9933 Atendimento de segunda a sexta-feira, das 8h às 18h, exceto feriados.





**MINISTÉRIO DA FAZENDA**  
**Secretaria da Receita Federal do Brasil**

Protocolo/SINFERA/MT  
Folha nº. 48  
Ass.: \_\_\_\_\_

**CERTIDÃO POSITIVA COM EFEITOS DE NEGATIVA**  
**DE DÉBITOS RELATIVOS ÀS CONTRIBUIÇÕES PREVIDENCIÁRIAS**  
**E ÀS DE TERCEIROS**

Nº 208422014-88888029  
Nome: ENCOMIND ENGENHARIA LTDA  
CNPJ: 14.915.029/0001-08

Ressalvado o direito de a Fazenda Nacional cobrar e inscrever quaisquer dívidas de responsabilidade do sujeito passivo acima identificado que vierem a ser apuradas, é certificado que constam em seu nome, nesta data, débitos com exigibilidade suspensa, nos termos do art. 151 da Lei nº. 5.172, de 25 de outubro de 1966 - Código Tributário Nacional (CTN).

Esta certidão, emitida em nome da matriz e válida para todas as suas filiais, refere-se exclusivamente às contribuições previdenciárias e às contribuições devidas, por lei, a terceiros, inclusive às inscritas em Dívida Ativa da União (DAU), não abrangendo os demais tributos administrados pela Secretaria da Receita Federal do Brasil (RFB) e as demais inscrições em DAU, administradas pela Procuradoria-Geral da Fazenda Nacional (PGFN), objeto de Certidão Conjunta PGFN/RFB.

Conforme disposto nos arts. 205 e 206 do CTN, este documento tem os mesmos efeitos da certidão negativa.

Esta certidão é válida para as finalidades previstas no art. 47 da Lei nº 8.212, de 24 de Julho de 1991, exceto para:

- averbação de obra de construção civil no Registro de Imóveis;
- redução de capital social, transferência de controle de cotas de sociedade limitada, cisão total ou parcial, fusão, incorporação, ou transformação de entidade ou de sociedade empresária ou simples;
- baixa de firma individual ou de empresário, conforme definido pelo art. 931 da Lei nº. 10.406, de 10 de Janeiro de 2002 - Código Civil, extinção de de entidade ou sociedade empresária ou simples.

A aceitação desta certidão está condicionada à finalidade para a qual foi emitida e à verificação de sua autenticidade na Internet, no endereço <<http://www.receita.fazenda.gov.br>>

Certidão emitida com base na Portaria Conjunta PGFN/RFB nº 01, de 20 de Janeiro de 2010.

Emitida em 30/07/2014  
Válida até 26/01/2015.

Certidão emitida gratuitamente.

Atenção: qualquer rasura ou emenda invalidará este documento.

Observação: Certidão emitida com base na Lei nº 11941/2009.

7/19/09

Protocolo/SINERA/MT  
Folha nº. 49  
Ass.:

MINISTERIO DA FAZENDA - MF

SECRETARIA DA RECEITA FEDERAL DO BRASIL - RFB

GUIA DA PREVIDÊNCIA SOCIAL

SFPIS.40 TAB.33.0 DATA: 08/09/2014 HORA: 15:43:17

1 - NOME / TELEFONE / ENDEREÇO

ENCOMIND ENGENHARIA LTDA

RQ HELDER CANDIA3KM35

ZONA RURAL

78005-970

CITABA

MT

065. 364-3100

2 - VENCIMENTO

USO EXCLUSIVO INSS)

3 - FICHA DE UTILIZAÇÃO DA GPS PARA RECOLHIMENTO

4 - RECEITA DE VALOR INFERIOR AO ESTIPULADO EM RESOLUÇÃO

5 - RECEITA DE VALOR INFERIOR AO ESTIPULADO EM RESOLUÇÃO

6 - RECEITA DE VALOR INFERIOR AO ESTIPULADO EM RESOLUÇÃO

7 - RECEITA DE VALOR INFERIOR AO ESTIPULADO EM RESOLUÇÃO

8 - RECEITA DE VALOR INFERIOR AO ESTIPULADO EM RESOLUÇÃO

3 - CÓDIGO DE PAGAMENTO

4 - COMPETÊNCIA

5 - IDENTIFICADOR 14.9.1.1

6 - VALOR DO INSS(=)

7 -

8 -

9 - VLR OUTRAS ENTIDADES

10 - ATUAL.MONETARIA

11 - JUROS/MULTA

12 - VALOR ARRECADADO

13 - AUTENTICAÇÃO MECÂNICA

14 - PARA RECOLHIMENTO NO PRAZO

MINISTERIO DA FAZENDA - MF

SECRETARIA DA RECEITA FEDERAL DO BRASIL - RFB

GUIA DA PREVIDÊNCIA SOCIAL

SFPIS.40 TAB.33.0 DATA: 08/09/2014 HORA: 15:43:33

1 - NOME / TELEFONE / ENDEREÇO

ENCOMIND ENGENHARIA LTDA

RQ HELDER CANDIA3KM35

ZONA RURAL

78005-970

CITABA

MT

065. 364-3100

2 - VENCIMENTO

USO EXCLUSIVO INSS)

3 - FICHA DE UTILIZAÇÃO DA GPS PARA RECOLHIMENTO

4 - RECEITA DE VALOR INFERIOR AO ESTIPULADO EM RESOLUÇÃO

5 - RECEITA DE VALOR INFERIOR AO ESTIPULADO EM RESOLUÇÃO

6 - RECEITA DE VALOR INFERIOR AO ESTIPULADO EM RESOLUÇÃO

7 - RECEITA DE VALOR INFERIOR AO ESTIPULADO EM RESOLUÇÃO

8 - RECEITA DE VALOR INFERIOR AO ESTIPULADO EM RESOLUÇÃO

3 - CÓDIGO DE PAGAMENTO

4 - COMPETÊNCIA

5 - IDENTIFICADOR 14.9.1.1

6 - VALOR DO INSS(=)

7 -

8 -

9 - VLR OUTRAS ENTIDADES

10 - ATUAL.MONETARIA

11 - JUROS/MULTA

12 - VALOR ARRECADADO

13 - AUTENTICAÇÃO MECÂNICA

14 - PARA RECOLHIMENTO NO PRAZO

Wagner Luis de C. Silva  
Gerente Dep. Pessoal  
CPF: 702.613.931-20





**Bradesco**  
Net Empresa

## Comprovante de Transação Bancária

GPS

Data da operação: 18/09/2014 - 10h59

Nº de Controle: 790.749.057.521.234.430 | Autenticação Bancária: 003.620.027.404.543

Protocolo/SINFRA/MT  
Folha nº. 30  
Ass.:

Conta de débito: **Agência: 417 | Conta: 43550 - 3 | Tipo: Conta-Corrente**Empresa: **ENCOMIND ENGENHARIA E INDUSTRIA LTDA | CNPJ: 14.915.029/0001-08**

<p>MINISTÉRIO DA PREVIDÊNCIA SOCIAL-MPAS INSTITUTO NACIONAL DO SEGURO SOCIAL-INSS <b>GUIA DA PREVIDÊNCIA SOCIAL - GPS</b></p>	03. CÓDIGO DE PAGAMENTO	2100
	04. COMPETÊNCIA	08/2014
<p>01. NOME / FONE / ENDEREÇO</p> <p><b>ENCOMIND ENGENHARIA LTDA</b></p> <p>(65) 36483300</p> <p>Rod Arquiteto Helder Candia s/n. kmk 3,5</p>	05. IDENTIFICADOR	14915029000108
	06. VALOR DO INSS	R\$ 30.428,60
	07.	
<p>02. VENCIMENTO</p> <p>(Uso Exclusivo INSS)</p> <p>ATENÇÃO: É vedada a utilização de GPS para recolhimento de receita de valor inferior ao estipulado em Resolução publicada pelo INSS. A receita que resultar em valor inferior deverá ser adicionada à contribuição ou importância correspondente nos meses subsequentes, até que o total seja igual ou superior ao valor mínimo fixado.</p>	08.	
	09. VALOR OUTRAS ENTIDADES	R\$ 19.582,81
	10. ATM/MULTA E JUROS	R\$ 0,00
	11. TOTAL	R\$ 50.011,41

A transação acima foi realizada por meio do Bradesco Net Empresa

A GPS - Guia da Previdência Social acima foi paga através dentro das condições especificadas, conforme Ordem de Serviço INSS/DAF nº 205, de 10.3.1999.

O lançamento consta no extrato de Conta-Corrente, da data de pagamento 18/09/2014, sob o n.de protocolo 5162100.

Banco Bradesco S.A.  
www.bradesco.com.br

### Autenticação

gt0ljRe3 UJ@qQYFh p@vJlthU S4ToVo7H YEnueBY@ yKJfAk3P tOPXo@4C AQku48Gk  
\*6Smflw3 KoHzqzRT 2cijEiNb C6F?BJJO ?p9kYKXr hjnZTM2R gnguJbJQ JSABW6#I  
pkh42XIz KIIZR6qI hy#9K9G3 eS8vIuBW lJ\*Z?mlj PHIZr@8L 52891008 18822813

**SAC - Serviço de  
Apoio ao Cliente**

Alô Bradesco  
0800 704 8383

Deficiente Auditivo ou de Fala  
0800 722 0099

Cancelamentos, Reclamações e Informações.  
Atendimento 24 horas, 7 dias por semana.

Demais telefones  
consulte o site  
Fale Conosco

**Ouvidoria** 0800 727 9933

Atendimento de segunda a sexta-feira, das 8h às 18h, exceto feriados.

Protocolo/SINFRA/MT  
Folha nº. 51

## CONECTIVIDADE SOCIAL

## Protocolo de Envio de Arquivos

Prezado cliente ENCOMIND ENGENHARIA LTDA:14915029000108,

Seu arquivo C03LPGmLLHL00000.zip foi armazenado na Caixa Econômica Federal em 08/09/2014 às 16:50.

O número do Protocolo de Envio deste arquivo é:  
C3E2D840D9D1D7F2404040404040CDBA36A273110B14.

Este protocolo é sua garantia de que o arquivo foi devidamente recebido e armazenado para processamento pela Caixa Econômica Federal.

Havendo ocorrências impeditivas no processamento do arquivo, será enviada uma nota explicativa para a sua caixa postal no Conectividade Social contendo a(s) ocorrência(s) encontrada(s) e as ações necessárias para a solução.

## Informações Complementares:

<b>Transmissor:</b>	ENCOMIND ENGENHARIA LTDA:14915029000108
<b>Inscrição Transmissor:</b>	14.915.029/0001-08
<b>Responsável:</b>	ENCOMIND ENGENHARIA LTDA
<b>Inscrição Responsável:</b>	14.915.029/0001-08
<b>Competência:</b>	08/2014
<b>NRA:</b>	C03LPGmLLHL00000
<b>Base de Processamento:</b>	MT - Cuiabá
<b>Código de Recolhimento:</b>	155
<b>Contato:</b>	WAGNER LUIS DA CRUZ
<b>Telefone:</b>	006536483300

Atenção: Este Protocolo de Envio de Arquivos não garante a legitimidade do conteúdo das informações.



RELACÃO DOS TRABALHADORES CONSTANTES NO ARQUIVO SEFIP  
MODALIDADE: "BRANCO"-RECOLHIMENTO AO FGTS E DECLARAÇÃO À PREVIDÊNCIA

858400005010 983501801405 907572200016 491502900015  
858200000007 601601801403 907572200018 491502900015

EMPRESA: ENCOMIND ENGENHARIA LTDA											
COMP: 08/2014 COD REC: 155 COD GPS: 2100 FPAS: 507 OUTRAS ENT: 0079 SIMPLES: 1 RAT: 3,0 INSCRIÇÃO: 14.915.029/0001-08											
TOMADOR/OBRA: ENCOMIND ENGENHARIA LTDA											
NOME TRABALHADOR											
REM SEM 13° SAL	REM 13° SAL	BASE CÁL 13° SAL	BASE CÁL PREV SOCIAL	PIS/PASEP/CI	CONTRIB SEG	DEVIDA	CAT	OCOR	DATA/COD	MOVIMENTAÇÃO	CBO
										DEPÓSITO	JAM
ALEXANDRE CORREA DE MELLO ✓	0,00	108.64074.84-8	0,00	02/01/2014	01	85,60	01			85,61 ✓	01223
ALONSO FERREIRA DAS NEVES ✓	0,00	106.67134.78-3	0,00	07/08/2012	01	482,92	01	01		411,57 ✓	04110
ANA LUCIA DA SILVA OLIVEIRA	0,00	124.68754.25-7	0,00	01/04/2013	01	282,41	01			205,40	04110
ANDRE LOBO DE SANTANA	0,00	206.13260.79-6	0,00	02/05/2014	01	482,92	01			1.027,62	04110
ANDRE LUIS SOARES FABRO	0,00	204.65278.38-2	0,00	21/05/2013	01	482,92	01			377,83	02140
ANDRE RAFAEL FACHINI	0,00	127.70083.40-8	0,00	29/10/2012	01	340,12	01	01		247,37	07244
ANDREA GONCALVES DE OLIVEIRA MATOS	0,00	127.25328.40-5	0,00	20/05/2013	01	482,92	01			482,96	04110
ANTONIO FRANCISCO DE JESUS	0,00	126.44051.40-3	0,00	01/04/2013	01	312,60	01			227,36	04110
ANTONIO FRANCISCO DE PEIXOTO	0,00	120.91768.86-5	0,00	07/08/2012	01	102,07	01	01		102,08	05141
APARECIDA LUZIA L DELVECHIO	0,00	130.08299.40-6	0,00	07/08/2012	01	101,03	01	01		101,03	05141
APARECIDO JUNIOR FIGUEIREDO DOS SANTOS	0,00	161.51246.44-7	0,00	15/07/2014	01	160,37	01			142,55	09922
BENEDITO CARLOS DIAS	0,00	129.51375.40-0	0,00	15/05/2013	01	179,95	01			159,96	07241
BENVINDO GONCALVES DOS SANTOS	0,00	108.61647.66-9	0,00	07/08/2012	01	482,92	01	01		526,47	09131
CARLOS ANTONIO SILVA DE LIMA	0,00	135.62063.19-8	0,00	17/09/2012	01	304,53	01	01		221,47	09914
CATARINO FILHO AGUERO	0,00	190.27492.45-2	0,00	24/03/2014	01	193,77	01			172,24	04142

RELACÃO DOS TRABALHADORES CONSTANTES NO ARQUIVO SEFIP  
MODALIDADE : "BRANCO"-RECOLHIMENTO AO FGTS E DECLARAÇÃO À PREVIDÊNCIA

858400005010 983501801405 907572200816 491502900015  
858200000007 601601801403 907572200018 491502900015

EMPRESA: ENCOMIND ENGENHARIA LTDA	COMP: 08/2014	COD REC: 155	COD GPS: 2100	FPAS: 507	OUTRAS ENT: 0079	SIMPLES: 1	RAT: 3,0	INSCRIÇÃO: 14.915.029/0001-08	CBO
TOMADOR/OBRA: ENCOMIND ENGENHARIA LTDA								FAP: 1,22 RAT AJUSTADO: 3,66	JAM
NOME TRABALHADOR	REM SEM 13° SAL	REM 13° SAL	BASE CÁL 13° SAL	PIS/PASEP/CI	CONTRIB SEG DEVIDA	ADMISSÃO	CAT	DATA/COD MOVIMENTAÇÃO	
REM SEM 13° SAL			BASE CÁL PREV SOCIAL					DEPÓSITO	
CLAUDEMYR CORDEIRO DE OLIVEIRA	0,00		163.95056.38-8		01/08/2014	01			04131
2.107,31			189,65		189,65			168,58	0,00
CLESSIO RODINEI SAMPAIO	0,00		200.82597.32-9		07/08/2012	01	01		01414
4.385,35			0,00		482,38			350,82	0,00
DANIELE CRISTIANE HUNNIG	0,00		128.27505.40-3		03/04/2014	01			04110
3.370,14			0,00		370,71			269,61	0,00
DANILO RODRIGUES MEDEIRO	0,00		203.72188.33-2		04/04/2014	01			04110
1.441,88			0,00		129,76			115,35	0,00
DANNER KENNEDY MAGALHAES DE MATOS	0,00		131.05790.40-2		18/03/2013	01			04110
1.594,11			0,00		143,46			127,52	0,00
DAVID FERREIRA DOS SANTOS	0,00		124.38874.03-3		20/06/2014	01			01421
7.490,00			0,00		482,92			599,21	0,00
DAVID RODRIGUES FAGUNDES	0,00		129.30609.19-4		18/02/2013	01			04142
1.819,08			0,00		163,71			145,52	0,00
DAVIDSON DA CRUZ XAVIER DOS SANTOS	0,00		127.17822.09-9		18/06/2014	01			04110
2.037,10			0,00		183,33			162,97	0,00
DEAN PERES SIQUEIRA	0,00		130.22145.40-2		07/04/2014	01			04141
3.058,88			0,00		336,47			244,71	0,00
DEBORA FONTES LEITE	0,00		125.39525.60-3		06/03/2014	01			02515
4.400,27			0,00		482,92			352,03	0,00
DERMIVAL MENDES DIAS	0,00		120.60374.18-0		07/08/2012	01	01		07825
3.259,57			0,00		358,55			260,77	0,00
DIEGO DE SOUZA PACHECO	0,00		204.43737.68-6		02/05/2013	01			04110
3.382,02			0,00		372,02			270,56	0,00
DIEGO SILVA DE OLIVEIRA	0,00		128.24196.51-5		15/04/2014	01			07151
7.923,45			0,00		482,92			633,88	0,00
DURVAL ALVES DOS SANTOS	228,88		107.31251.18-8		04/07/2014	01		27/08/2014 J	07825
1.695,27			228,88		170,88			153,94	0,00
ELAINE CRISTINA DE ALBUQUERQUE	0,00		126.52944.40-3		18/12/2012	01	01		04110
3.941,21			0,00		433,53			315,30	0,00



RELAÇÃO DOS TRABALHADORES CONSTANTES NO ARQUIVO SEFIP  
MODALIDADE : "BRANCO"-RECOLHIMENTO AO FGTS E DECLARAÇÃO À PREVIDÊNCIA

858400005010 983501801405 907572200816 491502900015  
858200000007 601601801403 907572200018 491502900015

EMPRESA: ENCOMIND ENGENHARIA LTDA	COMP: 08/2014	COD REC: 155	COD GPS: 2100	FEFAS: 507	OUTRAS ENT: 0079	SIMPLES: 1	RAT: 3,0	INSCRIÇÃO: 14.915.029/0001-08
TOMADOR/OBRA: ENCOMIND ENGENHARIA LTDA								FAP: 1,22 RAT AJUSTADO: 3,66
NOME TRABALHADOR								INSCRIÇÃO: 14.915.029/0001-08
REM SEM 13º SAL	REM 13º SAL	BASE CÁL 13º SAL	PIS/PASEP/CI	CONTRIB SEG DEVIDA	CAT	OCOR	DATA/COD MOVIMENTAÇÃO	CBO
		BASE CÁL PREV SOCIAL					DEPÓSITO	JAM
ELAINE VIEIRA DIAS	0,00	129.91476.40-2		02/05/2013	01	01		04110
2.819,32		0,00		310,12			225,54	0,00
ELIAS DE OLIVEIRA MAGALHAES	0,00	127.54320.40-9		21/01/2013	01			04110
7.782,32		0,00		482,92			622,59	0,00
ELIZITANIA DE OLIVEIRA FIALHO	0,00	167.59878.11-7		02/09/2013	01			04110
1.418,36		0,00		127,65			113,46	0,00
ENIO CORREIA	0,00	124.75881.46-3		07/08/2012	01	01		05141
1.286,22		0,00		102,89			102,90	0,00
ERCULES GOMES DE OLIVEIRA	0,00	129.04591.38-0		13/06/2013	01			01414
4.486,83		0,00		482,92			358,94	0,00
ERENILSON VERISSIMO PEREIRA	0,00	130.11161.40-1		01/03/2014	01			07825
2.543,26		0,00		279,75			203,46	0,00
ERIVAGNER JOSE DA SILVA	0,00	126.33064.16-9		02/05/2014	01			04110
2.647,07		0,00		291,17			211,77	0,00
EURIPEDES NATALIO DA SILVA	0,00	126.14241.38-7		07/08/2012	01	01		04110
2.103,19		0,00		189,28			168,26	0,00
FABIANA CORREA FORTES	0,00	124.07202.68-8		17/07/2014	01			02524
2.819,41		0,00		310,13			225,56	0,00
FLAVIO ROBERTO VERGILIO DE OLIVEIRA	0,00	126.64139.40-3		08/05/2014	01			07825
2.174,78		0,00		195,73			173,99	0,00
GENEIR RAMOS DE OLIVEIRA	0,00	126.12783.40-9		16/10/2012	01	01		04110
2.003,04		0,00		180,27			160,25	0,00
GETULIO PINTO DE SOUZA	0,00	108.18344.11-0		07/08/2012	01	01		07151
6.429,42		0,00		482,92			514,36	0,00
GHEYSON BROMENCHENQUE DA CONCEICAO	0,00	128.03577.40-4		07/08/2012	01	01		03123
5.548,53		0,00		482,92			443,89	0,00
GILDASIO JOSE FERNANDES	0,00	127.30567.40-4		02/05/2014	01			03011
4.607,00		0,00		482,92			368,57	0,00
HILTON LIRA SILVA	0,00	127.00257.42-3		07/06/2012	01	01		04110
3.038,72		0,00		334,25			243,10	0,00

RELACÃO DOS TRABALHADORES CONSTANTES NO ARQUIVO SEFIP  
MODALIDADE : "BRANCO"-RECOLHIMENTO AO FGTS E DECLARAÇÃO À PREVIDÊNCIA

858400005010 983501801405 907572200816 491502900015  
858200000007 601601801403 907572200018 491502900015

EMPRESA: ENCOMIND ENGENHARIA LTDA										INSCRIÇÃO: 14.915.029/0001-08
COMP: 08/2014 COD REC:155										FAP: 1,22 RAT AJUSTADO: 3,66
TOMADOR/OBRA: ENCOMIND ENGENHARIA LTDA										INSCRIÇÃO: 14.915.029/0001-08
NOME TRABALHADOR										CBO
REM SEM 13° SAL	REM 13° SAL	BASE CÁL 13° SAL	BASE CÁL PREV SOCIAL	PIS/PASEP/CI	CONTRIB SEG DEVIDA	CAT	OCOR	DATA/COD MOVIMENTAÇÃO	JAM	
HUERDSON HONORIO GONCALVES		0,00	129.12761.40-0		01/02/2014	01			07825	
2.171,42			0,00		195,42			173,71	0,00	
ILSON MARQUES DE JESUS		0,00	170.06583.98-3		23/08/2012	01	01		09191	
3.588,27			0,00		394,70			287,06	0,00	
INGRID DE ARRUDA FRANCA		0,00	161.90434.83-6		13/02/2014	01			04110	
2.466,20			0,00		271,28			197,29	0,00	
IREMAR JOSE FERNANDES		0,00	130.22879.40-6		07/05/2014	01		11/08/2014 J	07151	
2.566,42	903,27	903,27	0,00		354,56			277,57	0,00	
IVONETE RODRIGUES DA SILVA		0,00	163.12601.59-6		02/06/2014	01			05141	
1.208,51			0,00		96,68			96,68	0,00	
JACKELINE BERNARDINO DOS SANTOS		0,00	131.35388.40-8		02/01/2013	01			04110	
1.951,03			0,00		175,59			156,08	0,00	
JOAO LIBERATO RODRIGUES DOS REIS		0,00	120.34877.40-5		07/08/2012	01	01		07151	
3.511,20			0,00		386,23			280,90	0,00	
JOENIL OLIVEIRA DA SILVA		0,00	162.42354.32-3		08/10/2012	01	01		04110	
1.554,96			0,00		139,94			124,39	0,00	
JOSE BENTO DOS SANTOS		0,00	102.47797.43-7		07/08/2012	01	01		03011	
6.044,91			0,00		482,92			483,60	0,00	
JOSE FIGUEIREDO DE MATOS		0,00	162.32025.40-8		21/11/2006	01	01	25/11/2006 O1	07152	
1.067,86			0,00		0,00			85,42	0,00	
JOSE HUGNELSON DE LIMA ROSA		0,00	124.55391.65-7		15/01/2014	01			04110	
3.423,45			0,00		376,57			273,88	0,00	
JOSE LOPES DA SILVA		0,00	121.56675.60-2		02/05/2014	01			07825	
3.276,55			0,00		360,42			262,13	0,00	
JOSE ROBERTO NERES OLIVEIRA		0,00	131.39859.50-2		28/09/2012	01	01		04110	
1.601,98			0,00		144,17			128,15	0,00	
JOSUE HENRIQUE DOS REIS CAVALC		0,00	203.74189.85-9		11/10/2012	01	01		04110	
3.587,62			0,00		394,63			287,00	0,00	
JOVAIR SAMUEL VIEIRA GUIMARAES		0,00	125.16932.98-9		26/09/2013	01			03531	
6.255,18			0,00		482,92			500,42	0,00	



RELATÓRIO DOS TRABALHADORES CONSTANTES NO ARQUIVO SEFIP  
MODALIDADE: "BRANCO"-RECOLHIMENTO AO FGTS E DECLARAÇÃO À PREVIDÊNCIA

858400005010 983501801405 907572200816 4915029000015  
858200000007 601601801403 907572200018 4915029000015

EMPRESA: ENCOMIND ENGENHARIA LTDA											
COMP: 08/2014		COD REC: 155		COD GPS: 2100		FPAS: 507		OUTRAS ENT: 0079		SIMPLES: 1	
TOMADOR/OBRA: ENCOMIND ENGENHARIA LTDA											
NOME TRABALHADOR		REM SEM 13° SAL		REM 13° SAL		BASE CÁL 13° SAL PREV SOC		PIS/PASEP/CI		ADMISSÃO	
						BASE CÁL PREV SOCIAL		CONTRIB SEG DEVIDA		CAT	
										OCOR	
										DATA/COD MOVIMENTAÇÃO	
										DEPÓSITO	
										CBO	
										JAM	
INSCRIÇÃO: 14.915.029/0001-08											
FAP: 1,22 RAT AJUSTADO: 3,66											
INSCRIÇÃO: 14.915.029/0001-08											
INSCRIÇÃO: 14.915.029/0001-08											
INSCRIÇÃO: 14.915.029/0001-08											
INSCRIÇÃO: 14.915.029/0001-08											
INSCRIÇÃO: 14.915.029/0001-08											
INSCRIÇÃO: 14.915.029/0001-08											
INSCRIÇÃO: 14.915.029/0001-08											
INSCRIÇÃO: 14.915.029/0001-08											
INSCRIÇÃO: 14.915.029/0001-08											
INSCRIÇÃO: 14.915.029/0001-08											
INSCRIÇÃO: 14.915.029/0001-08											
INSCRIÇÃO: 14.915.029/0001-08											
INSCRIÇÃO: 14.915.029/0001-08											
INSCRIÇÃO: 14.915.029/0001-08											
INSCRIÇÃO: 14.915.029/0001-08											
INSCRIÇÃO: 14.915.029/0001-08											
INSCRIÇÃO: 14.915.029/0001-08											
INSCRIÇÃO: 14.915.029/0001-08											
INSCRIÇÃO: 14.915.029/0001-08											
INSCRIÇÃO: 14.915.029/0001-08											
INSCRIÇÃO: 14.915.029/0001-08											
INSCRIÇÃO: 14.915.029/0001-08											
INSCRIÇÃO: 14.915.029/0001-08											
INSCRIÇÃO: 14.915.029/0001-08											
INSCRIÇÃO: 14.915.029/0001-08											
INSCRIÇÃO: 14.915.029/0001-08											
INSCRIÇÃO: 14.915.029/0001-08											
INSCRIÇÃO: 14.915.029/0001-08											
INSCRIÇÃO: 14.915.029/0001-08											
INSCRIÇÃO: 14.915.029/0001-08											
INSCRIÇÃO: 14.915.029/0001-08											
INSCRIÇÃO: 14.915.029/0001-08											
INSCRIÇÃO: 14.915.029/0001-08											
INSCRIÇÃO: 14.915.029/0001-08											
INSCRIÇÃO: 14.915.029/0001-08											
INSCRIÇÃO: 14.915.029/0001-08											
INSCRIÇÃO: 14.915.029/0001-08											
INSCRIÇÃO: 14.915.029/0001-08											
INSCRIÇÃO: 14.915.029/0001-08											
INSCRIÇÃO: 14.915.029/0001-08											
INSCRIÇÃO: 14.915.029/0001-08											
INSCRIÇÃO: 14.915.029/0001-08											
INSCRIÇÃO: 14.915.029/0001-08											
INSCRIÇÃO: 14.915.029/0001-08											
INSCRIÇÃO: 14.915.029/0001-08											
INSCRIÇÃO: 14.915.029/0001-08											
INSCRIÇÃO: 14.915.029/0001-08											
INSCRIÇÃO: 14.915.029/0001-08											
INSCRIÇÃO: 14.915.029/0001-08											
INSCRIÇÃO: 14.915.029/0001-08											
INSCRIÇÃO: 14.915.029/0001-08											
INSCRIÇÃO: 14.915.029/0001-08											
INSCRIÇÃO: 14.915.029/0001-08											
INSCRIÇÃO: 14.915.029/0001-08											
INSCRIÇÃO: 14.915.029/0001-08											
INSCRIÇÃO: 14.915.029/0001-08											
INSCRIÇÃO: 14.915.029/0001-08											
INSCRIÇÃO: 14.915.029/0001-08											
INSCRIÇÃO: 14.915.029/0001-08											
INSCRIÇÃO: 14.915.029/0001-08											
INSCRIÇÃO: 14.915.029/0001-08											
INSCRIÇÃO: 14.915.029/0001-08											
INSCRIÇÃO: 14.915.029/0001-08											
INSCRIÇÃO: 14.915.029/0001-08											
INSCRIÇÃO: 14.915.029/0001-08											
INSCRIÇÃO: 14.915.029/0001-08											
INSCRIÇÃO: 14.915.029/0001-08											
INSCRIÇÃO: 14.915.029/0001-08											
INSCRIÇÃO: 14.915.029/0001-08											
INSCRIÇÃO: 14.915.029/0001-08											
INSCRIÇÃO: 14.915.029/0001-08											
INSCRIÇÃO: 14.915.029/0001-08											
INSCRIÇÃO: 14.915.029/0001-08											
INSCRIÇÃO: 14.915.029/0001-08											
INSCRIÇÃO: 14.915.029/0001-08											
INSCRIÇÃO: 14.915.029/0001-08											
INSCRIÇÃO: 14.915.029/0001-08											
INSCRIÇÃO: 14.915.029/0001-08											
INSCRIÇÃO: 14.915.029/0001-08											
INSCRIÇÃO: 14.915.029/0001-08											
INSCRIÇÃO: 14.915.029/0001-08											
INSCRIÇÃO: 14.915.029/0001-08											
INSCRIÇÃO: 14.915.029/0001-08											
INSCRIÇÃO: 14.915.029/0001-08											
INSCRIÇÃO: 14.915.029/0001-08											
INSCRIÇÃO: 14.915.029/0001-08											
INSCRIÇÃO: 14.915.029/0001-08											
INSCRIÇÃO: 14.915.029/0001-08											
INSCRIÇÃO: 14.915.029/0001-08											
INSCRIÇÃO: 14.915.029/0001-08											
INSCRIÇÃO: 14.915.029/0001-08											
INSCRIÇÃO: 14.915.029/0001-08											
INSCRIÇÃO: 14.915.029/0001-08											
INSCRIÇÃO: 14.915.029/0001-08											
INSCRIÇÃO: 14.915.029/0001-08											
INSCRIÇÃO: 14.915.029/0001-08											
INSCRIÇÃO: 14.915.029/0001-08											
INSCRIÇÃO: 14.915.029/0001-08											
INSCRIÇÃO: 14.915.029/0001-08											
INSCRIÇÃO: 14.915.029/0001-08											
INSCRIÇÃO: 14.915.029/0001-08											
INSCRIÇÃO: 14.915.029/0001-08											
INSCRIÇÃO: 14.915.029/0001-08											
INSCRIÇÃO: 14.915.029/0001-08											
INSCRIÇÃO: 14.915.029/0001-08											
INSCRIÇÃO: 14.915.029/0001-08											
INSCRIÇÃO: 14.915.029/0001-08											
INSCRIÇÃO: 14.915.029/0001-08											
INSCRIÇÃO: 14.915.029/0001-08											
INSCRIÇÃO: 14.915.029/0001-08											
INSCRIÇÃO: 14.915.029/0001-08											
INSCRIÇÃO: 14.915.029/0001-08											
INSCRIÇÃO: 14.915.029/0001-08											
INSCRIÇÃO: 14.915.029/0001-08											
INSCRIÇÃO: 14.915.029/0001-08											
INSCRIÇÃO: 14.915.029/0001-08											
INSCRIÇÃO: 14.915.029/0001-08											
INSCRIÇÃO: 14.915.029/0001-08											
INSCRIÇÃO: 14.915.029/0001-08											
INSCRIÇÃO: 14.915.029/0001-08											
INSCRIÇÃO: 14.915.029/0001-08											
INSCRIÇÃO: 14.915.029/0001-08											
INSCRIÇÃO: 14.915.029/0001-08											
INSCRIÇÃO: 14.915.029/0001-08											
INSCRIÇÃO: 14.915.029/0001-08											
INSCRIÇÃO: 14.915.029/0001-08											
INSCRIÇÃO: 14.915.029/0001-08											
INSCRIÇÃO: 14.915.029/0001-08											
INSCRIÇÃO: 14.915.029/0001-08											
INSCRIÇÃO: 14.915.029/0001-08											
INSCRIÇÃO: 14.915.029/0001-08											
INSCRIÇÃO: 14.915.029/0001-08											
INSCRIÇÃO: 14.915.029/0001-08											
INSCRIÇÃO: 14.915.029/0001-08											
INSCRIÇÃO: 14.915.029/0001-08											
INSCRIÇÃO: 14.915.029/0001-08											
INSCRIÇÃO: 14.915.029/0001-08											
INSCRIÇÃO: 14.915.029/0001-08											
INSCRIÇÃO: 14.915.029/0001-08											
INSCRIÇÃO: 14.915.029/0001-08											
INSCRIÇÃO: 14.915.029/0001-08											
INSCRIÇÃO: 14.915.029/0001-08											
INSCRIÇÃO: 14.915.029/0001-08											
INSCRIÇÃO: 14.915.029/0001-08											
INSCRIÇÃO: 14.915.029/0001-08											
INSCRIÇÃO: 14.915.029/0001-08											
INSCRIÇÃO: 14.915.029/0001-08											
INSCRIÇÃO: 14.915.029/0001-08											
INSCRIÇÃO: 14.915.029/0001-08											
INSCRIÇÃO: 14.915.029/0001-08											
INSCRIÇÃO: 14.915.029/0001-08											
INSCRIÇÃO: 14.915.029/0001-08											
INSCRIÇÃO: 14.915.029/0001-08											
INSCRIÇÃO: 14.915.029/0001-08											
INSCRIÇÃO: 14.915.029/0001-08											
INSCRIÇÃO: 14.915.029/0001-08											
INSCRIÇÃO: 14.915.029/0001-08											
INSCRIÇÃO: 14.915.029/0001-08											
INSCRIÇÃO: 14.915.029/0001-08											
INSCRIÇÃO: 14.915.029/0001-08											
INSCRIÇÃO: 14.915.029/0001-08											
INSCRIÇÃO: 14.915.029/0001-08											
INSCRIÇÃO: 14.915.029/0001-08											
INSCRIÇÃO: 14.915.029/0001-08											
INSCRIÇÃO: 14.915.029/0001-08											
INSCRIÇÃO: 14.915.029/0001-08											
INSCRIÇÃO: 14.915.029/0001-08											
INSCRIÇÃO: 14.915.029/0001-08											
INSCRIÇÃO: 14.915.029/0001-08											
INSCRIÇÃO: 14.915.029/0001-08											
INSCRIÇÃO: 14.915.029/0001-08											
INSCRIÇÃO: 14.915.029/0001-08											
INSCRIÇÃO: 14.915.029/0001-08											
INSCRIÇÃO: 14.915.029/0001-08											
INSCRIÇÃO: 14.915.029/0001-08											
INSCRIÇÃO: 14.915.029/0001-08											
INSCRIÇÃO: 14.915.029/0001-08											
INSCRIÇÃO: 14.915.029/0001-08											
INSCRIÇÃO: 14.915.029/0001-08											
INSCRIÇÃO: 14.915.029/0001-08											
INSCRIÇÃO: 14.915.029/0001-08											
INSCRIÇÃO: 14.915.029/0001-08											
INSCRIÇÃO: 14.915.029/0001-08											
INSCRIÇÃO: 14.915.029/0001-08											
INSCRIÇÃO: 14.915.029/0001-08											
INSCRIÇÃO: 14.915.029/0001-08											
INSCRIÇÃO: 14.915.029/0001-08											
INSCRIÇÃO: 14.915.029/0001-08											
INSCRIÇÃO: 14.915.029/0001-08											
INSCRIÇÃO: 14.915.029/0001-08											
INSCRIÇÃO: 14.915.029/0001-08											
INSCRIÇÃO: 14.915.029/0001-08											
INSCRIÇÃO: 14.915.029/0001-08											
INSCRIÇÃO: 14.915.029/0001-08											
INSCRIÇÃO: 14.915.029/0001-08											
INSCRIÇÃO: 14.915.029/											





RELACÃO DOS TRABALHADORES CONSTANTES NO ARQUIVO SEFIP  
MODALIDADE : "BRANCO"-RECOLHIMENTO AO FGTS E DECLARAÇÃO À PREVIDÊNCIA

858400005010 983501801405 907572200816 491502900015  
8582000000007 601601801403 907572200018 491502900015

EMPRESA: ENCOMIND ENGENHARIA LTDA	COD GPS: 2100	FPAS: 507	OUTRAS ENT: 0079	SIMPLES: 1	RAT: 3,0	INSCRIÇÃO: 14.915.029/0001-08	CBO
COMP: 08/2014 COD REC: 155						FAP: 1,22 RAT AJUSTADO: 3,66	JAM
TOMADOR/OBRA: ENCOMIND ENGENHARIA LTDA						INSCRIÇÃO: 14.915.029/0001-08	
NOME TRABALHADOR	PIS/PASEP/CI	ADMISSÃO	CAT	OCOR	DATA/COD	MOVIMENTAÇÃO	
REM SEM 13° SAL	BASE CÁL 13°SAL PREV SOC	CONTRIB SEG DEVIDA			DEPÓSITO		
	BASE CÁL PREV SOCIAL						
RENATO DOS SANTOS	131.94796.40-1	02/05/2014	01				04110
1.653,11	0,00	148,77			132,24		0,00
RICARDO RAUSCH	123.53558.67-6	07/08/2012	01	01			04110
11.182,00	0,00	482,92			894,57		0,00
RODRIGO MORAES MARQUES	165.56712.19-2	20/08/2014	01				01414
622,23	0,00	49,77			49,77		0,00
ROSANGELA LEITA SILVA DE SANTANA	123.42275.65-1	11/07/2014	01				05141
1.127,23	0,00	90,17			90,18		0,00
SEBASTIAO CARLOS DE OLIVEIRA	125.94983.40-5	07/08/2012	01	01			04110
3.757,00	0,00	413,27			300,57		0,00
SIRONY CAMPOS VIEIRA	210.01332.92-1	12/05/2014	01				07151
2.969,09	0,00	326,59			237,52		0,00
SOLANGE MARIA DA SILVA	130.10600.31-2	13/08/2014	01				04131
1.107,93	0,00	88,63			88,63		0,00
SWINTHIL JOACKIM LOPES PEREIRA	128.44372.40-8	14/08/2012	01	01			04110
2.010,53	0,00	180,94			160,84		0,00
TANIA CRISTINA FERREIRA GOMES	126.99813.40-2	11/09/2013	01				05141
1.657,59	0,00	149,18			132,61		0,00
TATIANE PENHA LEITE	130.32805.40-5	25/04/2014	01				03516
2.015,34	0,00	181,38			161,22		0,00
TEODORO NUNES DA SILVA	133.81130.40-3	08/02/2013	01				05174
2.980,68	0,00	327,87			238,45		0,00
THIAGO GOMES GADELHA	132.85788.27-4	10/10/2013	01				04110
2.461,87	0,00	270,80			196,94		0,00
TOMAZ MAGNO FERREIRA FILHO	130.06848.40-2	15/05/2014	01				09922
1.592,62	0,00	143,33			127,40		0,00
VALDECIR HANSEN	123.16312.94-4	02/01/2014	01				01231
1.070,00	0,00	85,60			85,61		0,00
VALDIR DIAS FURTADO	105.66070.18-6	25/03/2014	01				07825
2.349,19	0,00	258,41			187,94		0,00

RELACÃO DOS TRABALHADORES CONSTANTES NO ARQUIVO SEFIP  
MODALIDADE : "BRANCO"-RECOLHIMENTO AO FGTS E DECLARAÇÃO À PREVIDÊNCIA

858400005010 983501801405 907572200816 491502900015  
858200000007 601601801403 907572200018 491502900015

EMPRESA: ENCOMIND ENGENHARIA LTDA										INSCRIÇÃO: 14.915.029/0001-08
COMP: 08/2014 COD REC: 155										FAP: 1,22 RAT AJUSTADO: 3,66
TOMADOR/OBRA: ENCOMIND ENGENHARIA LTDA										INSCRIÇÃO: 14.915.029/0001-08
NOME TRABALHADOR										CBO
REM SEM 13° SAL	REM 13° SAL	BASE CÁL 13° SAL	PIS/PASEP/CI	CONTRIB SEG DEVIDA	ADMISSÃO	CAT	OCOR	DATA/COD MOVIMENTAÇÃO	CBO	
		BASE CÁL PREV SOCIAL						DEPÓSITO	JAM	
VANIA GONCALVES DE QUEIROZ										05141
	0,00	166.00879.09-3	08/07/2014	01				112,12	0,00	
1.401,61		0,00	126,14						0,00	
VICENTE BELEM DE OLIVEIRA NETO										07214
	0,00	129.04607.98-8	04/12/2012	01	01			225,64	0,00	
2.820,59		0,00	310,26						0,00	
VILSEMAR PEREIRA TRINDADE										04110
	0,00	122.10991.78-3	01/11/1999	01	01			22/06/2006	01	
983,44		0,00	0,00					78,68	0,00	
WAGNER LUIS DA CRUZ SILVA										01422
	0,00	128.98269.40-0	01/10/2013	01	01			493,86	0,00	
6.173,26		0,00	482,92						0,00	
WALDERO MARQUES DE OLIVEIRA										07151
	0,00	131.32829.40-3	07/08/2012	01	01			300,50	0,00	
3.756,36		0,00	413,19						0,00	
WALTMAR DA FAIXAO GUIMARAES										03172
	0,00	129.66065.40-2	01/04/2013	01				172,62	0,00	
2.157,85		0,00	194,20						0,00	
WESLER SALDANHA BARBOSA										04110
	0,00	206.64129.60-3	11/07/2014	01				97,53	0,00	
1.219,20		0,00	97,53						0,00	
WILSON ADAO CORONEL										09191
	400,51	129.28165.40-3	02/05/2014	01				20/08/2014	J	
2.719,84		400,51	331,22					249,62	0,00	



RELACÃO DOS TRABALHADORES CONSTANTES NO ARQUIVO SEFIP  
MODALIDADE: "BRANCO"-RECOLHIMENTO AO FGTS E DECLARAÇÃO A PREVIDÊNCIA

858400005010 983501801405 907572200816 4915029000015  
858200000007 601601801403 907572200018 4915029000015

EMPRESA: ENCOMIND ENGENHARIA LTDA				INSCRIÇÃO: 14.915.029/0001-08			
COMP: 08/2014 COD REC: 155 COD GPS: 2100				FAP: 1,22 RAT AJUSTADO: 3,66			
TOMADOR/OBRA: ENCOMIND ENGENHARIA LTDA				INSCRIÇÃO: 14.915.029/0001-08			
NOME TRABALHADOR	REM SEM 13° SAL	REM 13° SAL	BASE CÁL 13° SAL	PIS/PASEP/CI	OUTRAS ENT: 0079	SIMPLES: 1	RAT: 3,0
REM SEM 13° SAL	BASE CÁL 13° SAL	BASE CÁL PREV SOCIAL	CONTRIB SEG DEVIDA	ADMISSÃO	CAT	OCOR	DATA/COD MOVIMENTAÇÃO
							DEPOSITO
							CBO
							JAM
ANDERSON BITENCORT	304,92	0,00	161.03554.30-7	04/08/2014	07		04110
ERIK CORDERY DE OLIVEIRA	304,92	0,00	201.48723.74-2	04/08/2014	07		0,00
GEDIEL ANDREO DA SILVA	362,52	0,00	157.59579.48-0	18/03/2014	07		04110
JULIO FERREIRA DE SOUZA ARRUDA	304,92	0,00	133.87844.38-6	04/08/2014	07		0,00
LAURIANY DE SOUSA CARDOSO	350,44	0,00	154.45875.43-5	17/03/2014	07		04110
NATIELY SILVA MELLO	362,52	0,00	138.17322.44-4	18/03/2014	07		9,00
PERICLES VINICIUS RODRIGUES RIBEIRO	350,44	0,00	131.22637.04-8	18/03/2014	07		0,00
RENAN MARCOS DE SOUZA NOBRE	362,52	0,00	207.19588.38-8	18/03/2014	07		04110
WEIDY STEFANY DA SILVA MELO	304,92	0,00	152.31266.53-5	04/08/2014	07		0,00

RELAÇÃO DOS TRABALHADORES COM GRRF CONSTANTES NO ARQUIVO SEFIP

MODALIDADE : "BRANCO"-RECOLHIMENTO AO FGTS E DECLARAÇÃO À PREVIDÊNCIA

858400005010 983501801405 907572200816 491502900015  
858200000007 601601801403 907572200018 491502900015

858200000007 601601801403 907572200018 491502900015

EMPRESA: ENCOMIND ENGENHARIA LTDA				FPAS: 507	OUTRAS ENT: 0079	SIMPLES: 1	RAT: 3,0	INSCRIÇÃO: 14.915.029/0001-08									
COMP: 08/2014 COD REC:155 COD GPS: 2100				FAP: 1,22 RAT AJUSTADO: 3,66					INSCRIÇÃO: 14.915.029/0001-08								
TOMADOR/OBRA: ENCOMIND ENGENHARIA LTDA																	
NOME TRABALHADOR				PIS/PASEP/CI		ADMISSÃO		CAT		OCOR		DATA/COD MOVIMENTAÇÃO		CBO			
REM SEM 13º SAL				REM 13º SAL		BASE CÁL 13º SAL PREV SOC		CONTRIB SEG		DEVIDA		DEPÓSITO		JAM			
						BASE CÁL PREV SOCIAL											
CICERO RODRIGUES FERNANDES				124.40223.59-1		12/04/2013		01				20/08/2014		I1		09191	
3.878,94				1.720,68		581,54						0,00				0,00	
ELIAS HENRIQUE ALMEIDA DE SOUZA				160.22383.39-1		02/06/2014		01				30/08/2014		I3		09922	
1.361,16				259,48		143,25						0,00				0,00	
MIKAEL FERREIRA BONFIM				163.74232.04-7		01/04/2014		01				05/08/2014		I1		09922	
143,29				304,19		35,79						0,00				0,00	

Protocolo/SINFRA/MT  
Folha nº. 01  
Ass.: \_\_\_\_\_

TOTALS DA EMPRESA/TOMADOR  
336.591,32

5.103,93 5.108,93

37.423, 10

26.542, 11

0.00



RELACÃO DOS TRABALHADORES CONSTANTES NO ARQUIVO SEFIP  
RESUMO DO FECHAMENTO - TOMADOR DE SERVIÇOS/OBRA

MODALIDADE : "BRANCO"-RECOLHIMENTO AO FGTS E DECLARAÇÃO À PREVIDÊNCIA

858400005010 983501801405 907572200816 4915029000015  
858200000007 601601801403 907572200018 4915029000015

Nº ARQUIVO: Gia3T9RjHnq0000-4  
INSCRIÇÃO: 14.915.029/0001-08  
FAP: 1,22 RAT AJUSTADO: 3,66  
INSCRIÇÃO: 14.915.029/0001-08  
CNAE PREPONDERANTE 4211101  
CNAE: 4211101

EMPRESA: ENCOMIND ENGENHARIA LTDA  
COMP: 08/2014 COD REC: 155 COD GPS: 2100  
TOMADOR/OBRA: ENCOMIND ENGENHARIA LTDA

OUTRAS ENT: 0079 SIMPLES: 1  
Nº DE CONTROLE: A17bwhCFKJT0000-5

RAT: 3,0

LOGRADOURO: ARQ HELDER CANDIA3KM35

BAIRRO: ZONA RURAL

CIDADE: CUIABA

UF: MT

CEP: 78005-970

CAT	QUANT	REMUNERAÇÃO SEM 13º	REMUNERAÇÃO 13º	BASE CÁL PREV SOC	BASE CÁL 13º PREV SOC
01	115	328.199,81	2.824,58	329.517,71	5.108,93
07	9	3.008,12	0,00	3.008,12	0,00
TOTAIS:	124	331.207,93	2.824,58	332.525,83	5.108,93

RESUMO DAS INFORMAÇÕES À PREVIDÊNCIA SOCIAL CONSTANTES NO ARQUIVO SEFIP  
TOMADOR DE SERVICOS/OBRA

Nº ARQUIVO: Gia3T9RjHnq0000-4  
INSCRIÇÃO: 14.915.029/0001-08  
FAP: 1,22 RAT AJUSTADO: 3,66  
INSCRIÇÃO: 14.915.029/0001-08  
CNAE PREPONDERANTE 4211101  
CNAE: 4211101

FPAS: 507 OUTRAS ENT: 0079 SIMPLES: 1 RAT: 3,0  
Nº DE CONTROLE: AI7bwhCFKJT0000-5  
BAIRRO: ZONA RURAL  
CEP: 78005-970 TELEFONE: 0065 3648 3300  
UF: MT

EMPRESA: ENCOMIND ENGENHARIA LTDA  
COMP: 08/2014 COD REC: 155 COD GPS: 2100  
TOMADOR/OBRA: ENCOMIND ENGENHARIA LTDA  
LOGRADOURO: ARQ HELDER CANDIA3KM35  
CIDADE: CUIABA

VALOR DEV PREV SOC CALCULADO SEFIP: 50.011,41 CONTRIB SEGURADOS - DEVIDA: 30.428,60  
SALÁRIO FAMÍLIA: 0,00 RECEITA EVENTO DESP/PATROCÍNIO: 0,00  
SALÁRIO MATERNIDADE: 0,00 PERC DE ISENÇÃO DE FILANTROPIA: 0,00  
VALORES PAGOS COOP TRABALHO - SEM ADICIONAL: 0,00 13º SALÁRIO MATERNIDADE: 0,00  
VALORES PAGOS COOP TRABALHO - ADIC. 15 ANOS: 0,00 COM PRODUÇÃO PJ: 0,00  
VALORES PAGOS COOP TRABALHO - ADIC. 20 ANOS: 0,00 COM PRODUÇÃO PF: 0,00  
VALORES PAGOS COOP TRABALHO - ADIC. 25 ANOS: 0,00 VALOR DAS FATURAS EMITIDAS PARA O TOMADOR: 0,00

COMPENSAÇÃO 08/2014 VALOR SOLICITADO: 79.884,38  
PERÍODO INICIAL: 08/2014 VALOR EXCEDENTE AC LIMITE DOS 30%: 46.790,49  
VALOR ABATIDO:

RETENÇÃO (LEI 9.711/98) 0,00 VALOR ABATIDO PELO SEFIP: 0,00 VALOR A COMPENSAR/RESTITUIR: 0,00  
VALOR INFORMADO:

BASE DE CÁLCULO APOSENTADORIA ESPECIAL/OCORRÊNCIA 25 ANOS: 0,00  
15 ANOS: 0,00  
QUANTIDADE: 0

QUANTIDADE DE MOVIMENTAÇÕES / CÓDIGOS

H :	0	I1:	2	I2:	0	I3:	1	I4:	0	J :	4	K :	0	L :	0	M :	0	N1:	0
N2:	0	N3:	0	O1:	4	O2:	0	O3:	0	P1:	0	P2:	0	P3:	0	Q1:	0	Q2:	0
Q3:	0	Q4:	0	Q5:	0	Q6:	0	R :	0	S2:	0	S3:	0	U1:	0	U2:	0	U3:	0
V3:	0	W :	0	X :	0	Y :	0	Z1:	0	Z2:	0	Z3:	0	Z4:	0	Z5:	0	Z6:	0





Governo do Estado de Mato Grosso  
Secretaria de Transporte e Pavimentação Urbana

## SUPERINTENDÊNCIA DE OBRAS E TRANSPORTES

PROGRAMAÇÃO DE PAGAMENTOS DE OBRAS					Nº 755/14	Data:	08/10/2014
DISCRIMINAÇÃO		FATURAMENTO					
CREDOR	PROCESSO	I.C.	MEDIÇÃO	VALOR DO CONTRATO	PAGO ATÉ ESTA DATA	SALDO DO CONTRATO	SALDO DE CONTRATO ATUAL
Encomind	559815/14	137/13	15º Med.	42.900.068,93	12.637.715,78	30.262.353,15	R\$ 26.162.317,80
TOTAL PROGRAMADO						4.100.035,35	

OBS.:Ref. Aos Serv. De Conservação Rodovia Pavimentada na Rodovia MT-100, conforme IC - 137/13

Elaborada em: 08/10/14

AUTORIZO:

Engº Tércio Lacerda de Almeida  
Superintendente de Obras e Transportes

Engº Alaor Alves Zeferino de Paula  
Secretário Adjunto de Transportes

Econ. Paulo da Silva Costa  
Superintendente Adm. e Financeira

Valdisio Juliano Viriato  
Secretário Adjunto Executivo

Econ. Cinésio Nunes de Oliveira  
Secretário de Estado de Transporte e Pav. Urbana

Protocolo/SINFRA/MT  
Folha nº. 69  
Ass.:



Sistema de Certidão Negativa de Débito

Data: 11/11/2014 - 10:22:26

**CERTIDÃO POSITIVA DE DÉBITOS FISCAIS COM EFEITO DE  
CERTIDÃO NEGATIVA Nº: 0013030853**

Finalidade : **Certidão referente ao ICMS/IPVA para Recebimento da  
Administração Pública**

Data de Emissão: **11/11/2014**

Hora de Emissão: **10:22:28**

Qualificação do Contribuinte:

**Endereço:** RODOVIA ARQUITETO HELDER CANDIA , S/N VALE DOS LÍRIOS CUIABA MT

**CNAE** : Construção de rodovias e ferrovias

Certidão fornecida para CNPJ/MF : **14.915.029/0001-08**

Razão Social : **ENCOMIND ENGENHARIA LTDA**

**CERTIDÃO POSITIVA COM EFEITO NEGATIVO**

CERTIFICAMOS que, consultadas as bases informatizadas e integradas ao sistema de processamento de dados da CND, da Secretaria de Estado de Fazenda, relativamente ao Contribuinte acima indicado, bem como aos seus sócios e demais empresas de cujo capital social aquele ou estes participe(m), até a data e hora em epígrafe, constatamos a(s) ocorrência(s) adiante descritas.

Fica ressalvado o direito de a Fazenda Pública do Estado de Mato Grosso exigir outros valores relativos a tributos estaduais e seus acréscimos legais, mesmo lançados, bem como em razão de posterior lançamento ou apuração, ou decorrentes de inexatidão da informação prestada pelo contribuinte ou, ainda, do restabelecimento da exigibilidade do crédito tributário, inclusive quando objeto de NAI e/ou acordo de parcelamento.

OBS. A presente Certidão não alcança débitos fiscais já encaminhados para inscrição em Dívida Ativa, de competência da Procuradoria Geral do Estado, nem o cumprimento de obrigações principais ou acessórias, cujo controle ainda não esteja informatizado ou integrado ao sistema da CND/SEFAZ.

OCORRÊNCIAS QUANTO AO CONTRIBUINTE, RELATIVAMENTE A ACORDOS DE PARCELAMENTO DE DÉBITOS FISCAIS, COM PAGAMENTO EM DIA  
QUANTO AOS SÓCIOS, RELATIVAMENTE A ACORDOS DE PARCELAMENTO DE DÉBITOS FISCAIS, COM PAGAMENTO EM DIA  
QUANTO A OUTRAS EMPRESAS DE CUJO CAPITAL SOCIAL O CONTRIBUINTE OU OS SEUS SÓCIOS PARTICIPE(M), RELATIVAMENTE A ACORDOS DE PARCELAMENTO DE DÉBITOS FISCAIS, COM PAGAMENTO EM DIA

Fornecimento gratuito, salvo quando a impressão for efetuada por unidade fazendária, mediante requerimento do interessado.

A autenticidade desta Certidão deverá ser confirmada via Internet: [www.sefaz.mt.gov.br](http://www.sefaz.mt.gov.br)

Esta Certidão tem validade até **11/12/2014** - Fornecimento Gratuito

Código de Autenticidade : **T2A9UTK2A2AK9229**



**Sistema de Certidão Negativa de Débito**

Data: 11/11/2014 - 10:22:26

**CERTIDÃO POSITIVA DE DÉBITOS FISCAIS COM EFEITO DE  
CERTIDÃO NEGATIVA Nº: 0013030853**

Finalidade : **Certidão referente ao ICMS/IPVA para Recebimento da  
Administração Pública**

Data de Emissão: **11/11/2014**

Hora de Emissão: **10:22:28**

QUANTO AO CONTRIBUINTE	
14.915.029/0001-08 - ENCOMIND ENGENHARIA LTDA - Débito Suspenso Conta Corrente Fiscal	
QUANTO A(S) FILIAL(IS) RELATIVAMENTE A PARCELAMENTOS FISCAIS EM DIA E DÉBITOS	
SUSPENSOS	
Nada Consta	
QUANTO AO(S) SÓCIO(S) RELATIVAMENTE A PARCELAMENTOS FISCAIS EM DIA E DÉBITOS	
SUSPENSOS	
Nada Consta	
QUANTO ÀS PARTICIPAÇÃO(ÕES) RELATIVAMENTE A PARCELAMENTOS FISCAIS EM DIA E DÉBITOS	
SUSPENSOS	
05.105.045/0001-44 - NOVO MUNDO ENERGÉTICA S/A - Débito Suspenso Conta Corrente Fiscal	
QUANTO À PARTICIPAÇÃO(ÕES) DE SÓCIO(S) EM OUTRA(S) EMPRESA(S) RELATIVAMENTE A	
PARCELAMENTOS FISCAIS EM DIA E DÉBITOS SUSPENSOS	
Nada Consta	

A autenticidade desta Certidão deverá ser confirmada via Internet: [www.sefaz.mt.gov.br](http://www.sefaz.mt.gov.br)

Esta Certidão tem validade até **11/12/2014** - Fornecimento Gratuito

Código de Autenticidade : **T2A9UTK2A2AK9229**

IMPRIMIR

VOLTAR

PROT./SINFRA
Fl. 66
Nome _____
Área _____



## Certificado de Regularidade do FGTS - CRF

**Inscrição:** 14915029/0001-08  
**Razão Social:** ENCOMIND ENGENHARIA LTDA  
**Nome Fantasia:** ENCOMIND ENGENHARIA LTDA  
**Endereço:** ROD ARQ HELDER CANDIA SN KM 3 / ZONA RURAL / CUIABA / MT / 78005-970

A Caixa Econômica Federal, no uso da atribuição que lhe confere o Art. 7, da Lei 8.036, de 11 de maio de 1990, certifica que, nesta data, a empresa acima identificada encontra-se em situação regular perante o Fundo de Garantia do Tempo de Serviço - FGTS.

O presente Certificado não servirá de prova contra cobrança de quaisquer débitos referentes a contribuições e/ou encargos devidos, decorrentes das obrigações com o FGTS.

**Validade:** 03/11/2014 a 02/12/2014

**Certificação Número:** 2014110304463007541431

Informação obtida em 11/11/2014, às 11:20:54.

A utilização deste Certificado para os fins previstos em Lei está condicionada à verificação de autenticidade no site da Caixa:  
**www.caixa.gov.br**





**MINISTÉRIO DA FAZENDA**  
**Secretaria da Receita Federal do Brasil**

PROT./SINFRA
Fl. 67
Nome
Área

**CERTIDÃO POSITIVA COM EFEITOS DE NEGATIVA**  
**DE DÉBITOS RELATIVOS ÀS CONTRIBUIÇÕES**  
**PREVIDENCIÁRIAS E ÀS DE TERCEIROS**

Nº 208422014-88888029

Nome: ENCOMIND ENGENHARIA LTDA

CNPJ: 14.915.029/0001-08

Ressalvado o direito de a Fazenda Nacional cobrar e inscrever quaisquer dívidas de responsabilidade do sujeito passivo acima identificado que vierem a ser apuradas, é certificado que constam em seu nome, nesta data, débitos com exigibilidade suspensa, nos termos do art. 151 da Lei nº. 5.172, de 25 de outubro de 1966 - Código Tributário Nacional (CTN).

Esta certidão, emitida em nome da matriz e válida para todas as suas filiais, refere-se exclusivamente às contribuições previdenciárias e às contribuições devidas, por lei, a terceiros, inclusive às inscritas em Dívida Ativa da União (DAU), não abrangendo os demais tributos administrados pela Secretaria da Receita Federal do Brasil (RFB) e as demais inscrições em DAU, administradas pela Procuradoria-Geral da Fazenda Nacional (PGFN), objeto de Certidão Conjunta PGFN/RFB.

Conforme disposto nos arts. 205 e 206 do CTN, este documento tem os mesmos efeitos da certidão negativa.

Esta certidão é válida para as finalidades previstas no art. 47 da Lei nº 8.212, de 24 de Julho de 1991, exceto para:

- averbação de obra de construção civil no Registro de Imóveis;
- redução de capital social, transferência de controle de cotas de sociedade limitada, cisão total ou parcial, fusão, incorporação, ou transformação de entidade ou de sociedade empresária ou simples;
- baixa de firma individual ou de empresário, conforme definido pelo art. 931 da Lei nº. 10.406, de 10 de Janeiro de 2002 - Código Civil, extinção de de entidade ou sociedade empresária ou simples.

A aceitação desta certidão está condicionada à finalidade para a qual foi emitida e à verificação de sua autenticidade na Internet, no endereço < <http://www.receita.fazenda.gov.br> >

Certidão emitida com base na Portaria Conjunta PGFN/RFB nº 01, de 20 de Janeiro de 2010.

Emitida em 30/07/2014  
Válida até 26/01/2015.

Certidão emitida gratuitamente.

Atenção: qualquer rasura ou emenda invalidará este documento.

Observação: Certidão emitida com base na Lei nº 11941/2009.

**Estado de Mato Grosso**FIPLAN - Sistema Integrado de Planejamento, Contabilidade e Finanças  
SECRETARIA ADJUNTA DO TESOUREO ESTADUAL - SATE/SEFAZ

LIQ		LIQUIDAÇÃO		25101.0001.14.003176-9	
Nº EMP: 25101.0001.14.000579-8			Data do Doctº: 20/10/2014		
Nº PED: 25101.0001.14.000681-4			Data de vencimento: 20/10/2014		
Nº CAD:		Nº NOBLIST:		Nº DOTLIST:	
<b>Órgão:</b> 25 Secretaria de Estado de Transporte e Pavimentação Urbana					
<b>Unidade Orçamentária:</b> 25101 SECRETARIA DE ESTADO DE TRANSPORTE E PAVIMENTAÇÃO URBANA					
<b>Unidade Gestora:</b> 25101.0001 Sede					
<b>Data de Liberação:</b> *** **			<b>Liberador de Pagamento:</b> *** **		
<b>Liquidação Escritural:</b> Não		<b>Regularização:</b> Não		<b>Dotação Orçamentária:</b> 25101.0001.26.782.338.5148.0400.449000000.151.1.1	
<b>Elemento de Despesa:</b> 51 - OBRAS E INSTALACOES		<b>Elemento - Exercícios Anteriores:</b> *** **			
<b>Forma pagamento:</b> Nota de Ordem Bancária (NOB)		<b>Código Bancário:</b> 02846.00000		<b>Banco + Agência + C/C (débito Órgão):</b> 001.3834.000000001042530-6	
<b>Pagamento Disponibilidade RP:</b> 001.3834.000000001042530-6		<b>Valor Liquidação:</b> *** 4.100.035,35		QUATRO MILHÕES E CEM MIL E TRINTA E CINCO REAIS E TRINTA E CINCO CENTAVOS *** **	
<b>Histórico:</b> Pagamento do IC 137/13, processo 559815/14, da 15ª medição, NF-e 308.					
<b>Código do credor:</b> 1993.01148-2		<b>Credor:</b> Encomind Engenharia Comercio e Ind Ltda			
<b>CPF/CNPJ:</b> 14.915.029/0001-08		<b>Município UF:</b> Cuiabá - MT		<b>Nº Protocolo:</b> 58790/2014	
<b>Forma de Recebimento:</b> DOC/TED (entre bancos)					
<b>Banco + Agência + C/C:</b> 237.0417.000000000043550-3					
<b>Pagamento Disponibilidade RP:</b> Não					
<b>DADOS DA DIÁRIA</b>					
Nº OS: *** **			Data de Início da Viagem: *** **		
			Data de Retorno da Viagem: *** **		
<b>CONTRATOS E CONVÊNIOS</b>					
Nº Contrato: *** **			Término da vigência: *** **		
Nº Convênio: *** **					
<b>CONTROLE DO SALDO A LIQUIDAR</b>					
Valor total do empenho (R\$) *** 20.000.000,00		Saldo a liquidar (R\$) *** 4.100.037,35		Esta liquidação (R\$) *** 4.100.035,35	
				Saldo a liquidar atual (R\$) *** 2,00	
<b>OBRIGAÇÕES FISCAIS - CONSIGNAÇÕES</b>					
IRRF (R\$): *** 0,00		ISS município (R\$) *** 0,00		Município: *** **	
INSS (R\$): *** 0,00		FUNPREV (R\$): *** 0,00		Outras consignações (R\$): *** 0,00	
<b>Observações:</b> Indicativo de Situação da LIQ: LIQ Normal					

  
Albuquerque Souza  
Coordenador Financeiro



**Estado de Mato Grosso**FIPLAN - Sistema Integrado de Planejamento, Contabilidade e Finanças  
SECRETARIA ADJUNTA DO TESOURO ESTADUAL - SATE/SEFAZ

LIQ	LIQUIDAÇÃO	25101.0001.14.003176-9
Valor Líquido: *** 4.100.035,35	QUATRO MILHÕES E CEM MIL E TRINTA E CINCO REAIS E TRINTA E CINCO CENTAVOS *** **	

CLASSIFICAÇÃO DA DESPESA POR SUBELEMENTO		
Natureza Despesa	Descrição	Valor
4.4.90.51.51.006	Pavimentação de rodovias ruas praças e logradouros	*** 4.100.035,35
<b>TOTAL DA LIQUIDAÇÃO:</b>		<b>*** 4.100.035,35</b>



# Estado de Mato Grosso

FIPLAN - Sistema Integrado de Planejamento, Contabilidade e Finanças  
SECRETARIA ADJUNTA DO TESOURO ESTADUAL - SATE/SEFAZ



NOB	NOTA DE ORDEM BANCÁRIA	25101.0001.14.004459-5
Data de Emissão: 11/11/2014		
Nº NOBLIST:		Nº DOTLIST:
Unidade Orçamentária: 25101 - SECRETARIA DE ESTADO DE TRANSPORTE E PAVIMENTAÇÃO URBANA		
Unidade Gestora: 0001 - Sede		
Código Bancário: 02846.00000	Banco + Agência + C/C:001.3834.000000001042530-6	Regularização: Não
SOLICITAMOS AO Banco do Brasil S/A CREDITAR AO(S) FAVORECIDO(S) ABAIXO RELACIONADO(S), LEVANDO A DÉBITO DA CONTA Nº 001.3834.000000001042530-6.		
Código do Credor: 1993.01148-2		
Credor: Encomind Engenharia Comercio e Ind Ltda		
CPF/CNPJ: 14.915.029/0001-08	Município UF: Cuiabá MT	
Nº EMP: 25101.0001.14.000579-8	Fonte de Recurso: 151	
Nº LIQ: 25101.0001.14.003176-9	Nº do Protocolo: **** *	
Disponibilidade Ex. Anteriores: Não		
Forma Recebimento: DOC/TED (entre bancos)		
Banco + Agência + C/C: 237.0417.000000000043550-3		
Disp. Ex. Anteriores: Não		
Valor da Operação (R\$): *** 4.100.035,35	Valor por Extenso: QUATRO MILHÕES E CEM MIL E TRINTA E CINCO REAIS E TRINTA E CINCO CENTAVOS *****	
Os processos acima relacionados foram regularmente liquidados e encontra-se em condição de pagamento.		Autorizo o pagamento
FRANSUISE ALBUQUERQUE DE SOUZA Chefe do Núcleo Setorial de Finanças (NSF)		005402 - Cinesio Nunes de Oliveira ORDENADOR DE DESPESA
Observações: Situação da NOB: Nota de Ordem Bancária (NOB) Normal		





Processo nº 559815/2014

Fls.: 40/2015

Data: 1 / 10 / 2015

À CCONT,  
Para o devido arquivamento nessa unidade.

**Jefferson Marcos Delgado da Silva**  
Superintendência de Orçamento, Finanças e Contabilidade  
SUOF/SAADS/SINFRA

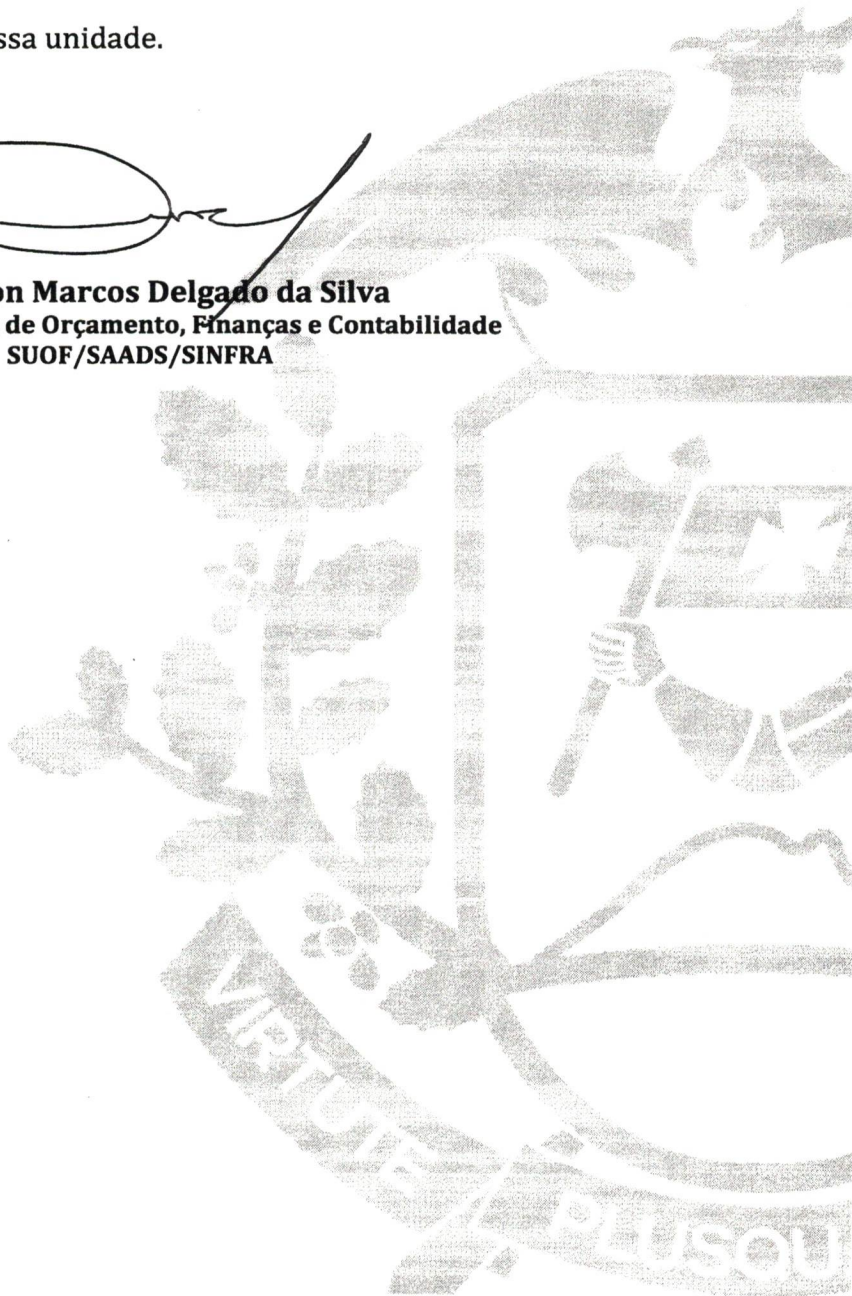



**GOVERNO DO ESTADO DE MATO GROSSO**  
**SISTEMA DE GESTÃO DE DOCUMENTOS - PROTOCOLO**

**TERMO DE ENCERRAMENTO DE PROCESSO**

Processo nº 559815/2014 com folhas numeradas até nº 70,  
e com 01 Volumes.

**ARQUIVE-SE.**

LOCAL/DATA  
Cuiabá, 12 de maio de 2021

  
Maria do Socorro da Nóbrega Raffi  
**Assessora Técnica I**  
**SINFRA - MT**

Autoridade que realizou o último ato no  
processo