

## **ANEXO 39**

### **17ª Medição a Preços Iniciais**



GOVERNO DO ESTADO DE MATO GROSSO  
SECRETARIA DE ESTADO DE TRANSPORTE E PAVIMENTAÇÃO URBANA - SEPTU

Protocolo n.: 670867/2014 Data: 04/12/2014 16:43

Governo do Estado de Mato Grosso  
SECRETARIA DE ESTADO DE TRANSPORTE E PAVIMENTAÇÃO

Interessado(a): ENCOMIND ENGENHARIA COMERCIO E INDUSTRIA  
Assunto: MEDIÇÃO DE OBRAS  
Resumo: ENCAMINHA 17 MEDIÇÃO PROVISORIA NO VALOR DE R  
\$ 3.662.225,52 DO IC 137/13 DOS SERVIÇOS DE PAVIMENTAC  
36136600 36136600

Setor Origem: PROTOCOLO / PROTOCOLO  
Setor Destino: COOT

Volume: 1 de 1



000067 017010

IC 137/13

ETIQUETA

ENCAMINHAMENTO

OBSERVAÇÕES

DESTINO

DATA

COOT

04.12.14

MT INTEGRADO

de via processo



GOVERNO DO ESTADO DE MATO GROSSO  
SECRETARIA DE ESTADO DE TRANSPORTE E PAVIMENTAÇÃO URBANA

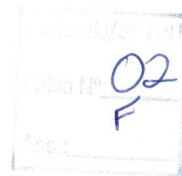

Ilmo. Sr.

**Eng.º Tércio Lacerda de Almeida**

SUPERINTENDENTE DE OBRAS DE TRANSPORTES

Nesta

Sr Superintendente,

Pelo presente, estamos encaminhando a **17ª Medição Provisória** dos serviços de Pavimentação Asfáltica, executados pela ENCOMIND ENGENHARIA COMÉRCIO E INDÚSTRIA LTDA, na Rodovia MT-100 - Trecho: BR-364(B) / MT-299 - Entrº BR-070 (Barra do Garças) - Entrº MT-336 (Araguaiana) - Sub-trecho: Alto Araguaia - Ponte Branca - Ribeirãozinho, Lote: 01.2 (Ponte Branca - Ribeirãozinho), com extensão de 45,538 Km, objeto do Instrumento Contratual Nº 137/2.013/00/00 - SETPU, relativo ao período de 01/11/14 a 30/11/14.

|   |     |              |
|---|-----|--------------|
| • 17ª Medição Provisória a Preços Iniciais..... | R\$ | 3.662.225,52 |
| • Total a Pagar.....                            | R\$ | 3.662.225,52 |

Atenciosamente,

  
Eng.º Zenildo Pinto de Castro Filho  
Fiscal Port. SETPU n.º 025/2014  
RNP N.º 120079024-3

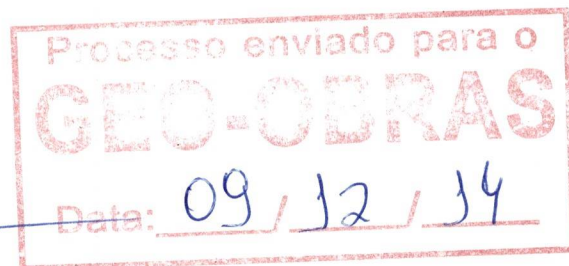

  
Diego Pereira Marconi  
Gerente de Restauração e  
Implantação  
SETPU

Protocolo n.: 670867/2014 Data: 04/12/2014 16:43

Governo do Estado de Mato Grosso

SECRETARIA DE ESTADO DE TRANSPORTE E PAVIMENTAÇÃO

Interessado(a): ENCOMIND ENGENHARIA COMERCIO E INDUSTRIA

Assunto: MEDIÇÃO DE OBRAS

Resumo: ENCAMINHA 17 MEDIÇÃO PROVISORIA NO VALOR DE R  
\$ 3.662.225,52 DO IC 137/13 DOS SERVIÇOS DE PAVIMENTAÇ  
36136600 36136600

Setor : PROTOCOLO / PROTOCOLO

Volume: 1 de 0



7 000067 017010





**Governo do Estado de Mato Grosso**  
**Secretaria de Estado de Transporte e Pav. Urbana**

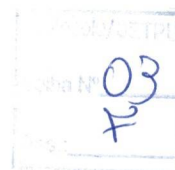

• **Contratos Novos de Pavimentação de Rodovias**

- : Rodovia: MT 100**
- : Trecho: BR-364(B)/MT-299- Entr. BR-070 (Barra do Garças) Entr. MT-336 (Araguaiana)**
- : Sub-trecho: Alto Araguaia-Ponte Branca-Ribeirãozinho-lote 01.2(P.Branca-Ribeirãozinho)**
- : Extensão: 45,538 Km**
- : Firma: Encomind Engenharia Com e Ind Ltda**
- : Instrumento Contratual n.º 137/2013/00/00 - SETPU**
- : Prazo Contratual: 540 dias consecutivos**
- : Terminho Previsto: 03/01/15**
- : Ordem de Início de Serviços: 12/07/2013**
- : Metas – Exercício:**
- : Naturezas dos Serviços: Pavimentação Asfáltica**
- : Valor Empenhado:**
- : Valor Contratual (PI): R\$ 42.900.068,93**
- : Valores Medidos a PI: R\$ 23.932.470,92**
- : Valores Medidos reajustamento: R\$ 1.516.551,47**
- : Termo Aditivo com Reflexo Financeiro: Não**
- : Termo Aditivo de Prazo: Não**
- : Ordem de reinício de serviços:**

Engº. Zenildo Pinto de Castro Filho  
Fiscal Port. SETPU N.º 025/2014 - RNP N.º 120079024-3



GOVERNO DO ESTADO DE MATO GROSSO  
SECRETARIA DE ESTADO DE TRANSPORTES E  
PAVIMENTAÇÃO URBANA

| Obra: Pavimentação Asfáltica   |  | Contrato N.º     |                     | 137/2013/000/00-SEPTU   |                  | Prazo de Execução (dias)           |                    | 540                 |        |
|--|--|------------------|---------------------|-------------------------|------------------|------------------------------------|--------------------|---------------------|--------|
| Rodovia: MT -100   |  | Data Assinatura: |                     | 09/07/013               |                  | Vr. Contratual PI                  |                    | 33                  |        |
| Sub-trecho: Alto Araguaia-Ponte Branca-Ribeirãozinho-lote 01.2(P Branca-Ribeirãozinho) |  | Publicação:      |                     | 09/07/013               |                  | Vr. Acum. Medido PI                |                    | 42 900 068,93       |        |
| Referência: 17ª Medição Provisória   |  | BDI:             |                     | 23,31%                  |                  | Vr. Acum. Programado PI            |                    | 23 932.470,92       |        |
| Ordem início serviço: de 12/07/2013  |  | Acumulado :      |                     | 12/07/2013 a 30/11/2014 |                  | Vr. Programado Prox. mês PI        |                    |                     |        |
| Período Med:   |  | Simples :        |                     | 01/11/2014 a 30/11/2014 |                  | ENCOMIND ENGENHARIA COM E IND LTDA |                    |                     |        |
| CÓDIGO   | DISCRIMINAÇÃO  | UNID             | QUANTIDADE CONTRATO | NESTA MEDIÇÃO           | MEDIÇÃO ANTERIOR | QUANT. MEDIDO ACUMULADO            | PREÇO UNITÁRIO R\$ | VALOR ACUMULADO R\$ | % EXE  |
| I  |  |                  |                     |                         |                  |                                    |                    |                     |        |
| INSTALAÇÃO DE CANTEIRO MOBILIZAÇÃO E DESMOBILIZAÇÃO                                    |  |                  |                     |                         |                  |                                    |                    |                     |        |
|  | Instalação de canteiro e acampamento   | qj               | 1,000               |                         | 1,000            | 1,000                              | 463.786,18         | 463.786,18          | 100,00 |
|  | Montagem da usina de asfalto   | und              | 1,000               |                         | 1,000            | 1,000                              | 49.982,38          | 49.982,38           | 100,00 |
|  | Mobilização de equipamentos  | qj               | 1,000               |                         | 1,000            | 1,000                              | 78.131,87          | 78.131,87           | 100,00 |
|  | Mobilização de pessoal   | qj               | 1,000               |                         | 1,000            | 1,000                              | 10.016,13          | 10.016,13           | 100,00 |
|  | Desmontagem da Usina de Asfalto  | und              | 1,000               |                         | 1,000            | 1,000                              | 23.959,60          | 23.959,60           | 100,00 |
|  | Desmobilização de Equipamentos   | qj               | 1,000               |                         | 1,000            | 1,000                              | 78.131,87          | 78.131,87           | 100,00 |
|  | Desmobilização de Pessoal  | qj               | 1,000               |                         | 1,000            | 1,000                              | 10.016,13          | 10.016,13           | 100,00 |
| Total Instalação de Canteiro Mobilização e Desmobilização                              |  |                  |                     |                         |                  |                                    | 601.916,56         | 601.916,56          | 84,30  |
| II   |  |                  |                     |                         |                  |                                    |                    |                     |        |
| ADMINISTRAÇÃO LOCAL E MANUTENÇÃO DO CANTEIRO   |  |                  |                     |                         |                  |                                    |                    |                     |        |
|  | Administ. Local da obra- Pessoal   | mês              | 18,000              | 1,000                   | 16,000           | 17,000                             | 62.526,83          | 1.062.956,11        | 94,44  |
|  | Administ. Local da obra- Alimentação   | mês              | 18,000              | 1,000                   | 16,000           | 17,000                             | 10.259,49          | 174.411,33          | 94,44  |
|  | Administ. Local da obra- Veículos  | mês              | 18,000              | 1,000                   | 16,000           | 17,000                             | 24.961,82          | 424.350,94          | 94,44  |
|  | Administ. Local da obra- Equip. p. controle tecn. e mobiliário                       | mês              | 18,000              | 1,000                   | 16,000           | 17,000                             | 11.816,76          | 200.884,92          | 94,44  |
|  | Administ. Local da obra- Despesas de consumo   | mês              | 18,000              | 1,000                   | 16,000           | 17,000                             | 4.183,87           | 71.125,79           | 94,44  |
|  | Administ. Local da obra- Aluguel de residência p/ engenheiro                         | mês              | 18,000              | 1,000                   | 16,000           | 17,000                             | 1.918,11           | 32.607,87           | 94,44  |
|  | Administração e Gestão Ambiental   | mês              | 18,000              | 1,000                   | 16,000           | 17,000                             | 13.315,29          | 226.359,93          | 94,44  |
|  | Manutenção do Canteiro   | mês              | 18,000              | 1,000                   | 16,000           | 17,000                             | 17.324,13          | 294.510,21          | 94,44  |
| Total Administração Local e Manutenção do Canteiro                                     |  |                  |                     |                         |                  |                                    | 2.487.207,10       | 2.487.207,10        | 94,44  |
| III  |  |                  |                     |                         |                  |                                    |                    |                     |        |
| TERRAPLENAGEM  |  |                  |                     |                         |                  |                                    |                    |                     |        |
| 2 5 01 000 00  | Desmat., Destocamento e Limpeza c/ Árvores Diâmetro até 0,15 m                       | m²               | 1.237.229,310       |                         | 1.237.158,690    | 1.237.158,690                      | 0,29               | 358.776,02          | 99,99  |
| 2 5 01 010 00  | Destocamento de árvores D=0,15 à 0,30 m  | und              | 432,000             |                         | 345,000          | 345,000                            | 28,66              | 9.887,70            | 79,86  |
| 2 5 01 012 00  | Destocamento de árvores D= > 0,30 m  | und              | 108,000             |                         | 108,000          | 108,000                            | 67,59              | 7.299,72            | 100,00 |
| 2 5 01 100 01  | Escavação, Carga e transporte de Material de 1ª Cate. DMT 50 m                       | m³               | 13.089,360          |                         | 13.090,000       | 13.090,000                         | 1,62               | 21.205,80           | 100,00 |
| 2 5 01 100 22  | Escavação, Carga e Transp. de Mat. de 1ª Categ. DMT 50 a 200 c/e                     | m³               | 74.784,270          |                         | 41.626,250       | 41.626,250                         | 5,41               | 225.198,01          | 55,66  |
| 2 5 01 100 23  | Escavação, Carga e Transp. de Mat. de 1ª Categ. DMT 200 a 400 c/e                    | m³               | 262.728,670         |                         | 209.036,850      | 209.036,850                        | 5,61               | 1.172.696,72        | 79,56  |
| 2 5 01 100 24  | Escavação, Carga e Transp. de Mat. de 1ª Categ. DMT 400 a 600 c/e                    | m³               | 13.262,550          |                         | 13.261,375       | 13.261,375                         | 6,11               | 81.027,00           | 99,99  |
| 2 5 01 100 25  | Escavação, Carga e Transp. de Mat. de 1ª Categ. DMT 600 a 800 c/e                    | m³               | 116.858,240         |                         | 116.857,750      | 116.857,750                        | 6,51               | 760.743,95          | 100,00 |
| 2 5 01 100 26  | Escavação, Carga e Transp. de Mat. de 1ª Categ. DMT 800 a 1000 c/e                   | m³               | 121.489,210         |                         | 121.258,750      | 121.258,750                        | 6,88               | 834.260,20          | 99,81  |
| 2 5 01 100 27  | Escavação, Carga e Transp. de Mat. de 1ª Categ. DMT 1000 a 1200 c/e                  | m³               | 18.006,320          |                         | 18.006,250       | 18.006,250                         | 7,30               | 131.445,62          | 100,00 |
| 2 5 01 100 28  | Escavação, Carga e Transp. de Mat. de 1ª Categ. DMT 1200 a 1400 c/e                  | m³               | 24.234,570          |                         | 24.233,750       | 24.233,750                         | 7,65               | 185.388,18          | 100,00 |
| 2 5 01 100 29  | Escavação, Carga e Transp. de Mat. de 1ª Categ. DMT 1400 a 1600 c/e                  | m³               | 72.623,630          |                         | 72.303,750       | 72.303,750                         | 7,94               | 574.091,77          | 99,56  |
| 2 5 01 100 30  | Escavação, Carga e Transp. de Mat. de 1ª Categ. DMT 1600 a 1800 c/e                  | m³               | 2.246,090           |                         | 0,000            | 0,000                              | 8,07               | 0,00                | 0,00   |
| 2 5 01 100 31  | Escavação, Carga e Transp. de Mat. de 1ª Categ. DMT 1800 a 2000 c/e                  | m³               | 23.590,340          |                         | 23.590,000       | 23.590,000                         | 8,69               | 204.997,10          | 100,00 |
| 2 5 01 100 32  | Escavação, Carga e Transp. de Mat. de 1ª Categ. DMT 2000 a 3000 c/e                  | m³               | 245.291,800         |                         | 222.392,770      | 222.392,770                        | 9,75               | 2.168.329,50        | 90,66  |
| 2 5 01 100 33  | Escavação, Carga e Transp. de Mat. de 1ª Categ. DMT 3000 a 5000 c/e                  | m³               | 79.846,670          |                         | 64.045,950       | 64.045,950                         | 13,48              | 863.339,40          | 80,21  |
| 2 5 01 102 05  | Esc. carga transp. mat 3a cat DMT 600 a 800m   | m³               | 31.320,610          |                         | 0,000            | 0,000                              | 32,32              | 0,00                | 0,00   |
| 2 5 01 511 00  | Compactação de aterros a 100% proctor normal   | m³               | 660.438,240         |                         | 586.374,958      | 586.374,958                        | 2,79               | 1.635.986,13        | 88,79  |
| S/C  | Compactação de Aterro a 100 % do Proctor Intermediário                               | m³               | 183.813,310         |                         | 165.387,809      | 165.387,809                        | 2,79               | 461.431,98          | 89,98  |
| 2 5 01 512 01  | Construção de corpo de aterro em rocha   | m³               | 31.320,610          |                         | 0,000            | 0,000                              | 7,75               | 0,00                | 0,00   |
| 2 5 01 513 01  | Compactação de material de "bota-fora"   | m³               | 1.845,310           |                         | 0,000            | 0,000                              | 1,90               | 0,00                | 0,00   |
| S/C  | Colchão drenante para rebaixo em rocha   | m³               | 3.359,080           |                         | 0,000            | 0,000                              | 75,05              | 0,00                | 0,00   |
| S/C  | Colchão drenante com areia   | m³               | 5.598,470           |                         | 0,000            | 0,000                              | 93,49              | 0,00                | 0,00   |
| 2 5 09 001 91  | Transporte comercial c/ base. 10 m³ em rodov. não paviment. ( Areia, brita, filler ) | tkm              | 1.121.093,240       |                         | 0,000            | 0,000                              | 0,55               | 0,00                | 0,00   |
| Total Terraplenagem  |  |                  |                     |                         |                  |                                    | 9.696.104,80       | 9.696.104,80        | 71,58  |

Local/Data: Cuiabá-MT, 01 de Dezembro de 2014

Comissão de Fiscalização

Eng.º Civil Ricardo Marques da Guia

CREAMT 02711/VD

RNP 1204056374

Eng.º Zemildo Pinheiro de Castro Filho

Fiscal Port. SETPU N.º 025/2014 - RNP N.º 120079024-3





GOVERNO DO ESTADO DE MATO GROSSO  
SECRETARIA DE ESTADO DE TRANSPORTES E  
PAVIMENTAÇÃO URBANA

RESUMO DE MEDIÇÃO

|  |  |   |               |                         |          |                             |       |                  |  |
|--|--|---|---------------|-------------------------|----------|-----------------------------|-------|------------------|--|
| Obra: Pavimentação Asfáltica   |  | Contrato N.º                                  |               | 137/2013/000/00-SEPTU   |          | Prazo de Execução (dias)    |       | 540              |  |
| Rodovia: MT-100  |  | Data Assinatura:                              |               | 09/07/013               |          | Prazo Restante (dias)       |       | 33               |  |
| Trecho: BR-364(B)MT-299- Entr. BR-070 (Barra do Garças) Entr. MT-336 (Araguaiana)      |  | Publicação:                                   |               | 09/07/013               |          | Vr. Contratual PI           |       | 42.900.068,93    |  |
| Sub-trecho: Alto Araguaia-Ponte Branca-Ribeirãozinho-lote 01 2(P Branca-Ribeirãozinho) |  | BDI:  |               | 23,31%                  |          | Vr. Acum. Medido PI         |       | 23.932.470,92    |  |
| Referência: 17ª Medição Provisória   |  | Acumulado:                                    |               | 12/07/2013 a 30/11/2014 |          | Vr. Programado Prox. mês PI |       |                  |  |
| Período Med: Simples: 01/11/2014 a 30/11/2014  |  | UNID  |               | QUANTIDADE CONTRATO     |          | NESTA MEDIÇÃO               |       | MEDIÇÃO ANTERIOR |  |
| CÓDIGO   |  | DISCRIMINAÇÃO                                 |               | UNID                    |          | QUANTIDADE CONTRATO         |       | NESTA MEDIÇÃO    |  |
| IV   |  | PAVIMENTAÇÃO                                  |               | UNID                    |          | QUANTIDADE CONTRATO         |       | NESTA MEDIÇÃO    |  |
| 2 S 02 110 00  | Regularização do Sub-Leito   | m²  | 730.560,000   | 419.192,971             | 0,73     | 306.010,86                  | 57,38 |                  |  |
| 2 S 02 200 00  | Sub-base solo estabilizado granul. s/ mistura  | m³  | 132.345,000   | 69.143,244              | 11,61    | 802.753,06                  | 52,24 |                  |  |
| 2 S 02 200 01  | Base solo estabilizado granul. s/ mistura  | m³  | 92.178,000    | 40.314,877              | 11,61    | 468.055,72                  | 43,74 |                  |  |
| 2 S 02 300 00  | Imprimação   | m²  | 558.433,600   | 253.516,000             | 0,27     | 68.449,32                   | 45,40 |                  |  |
| 2 S 02 540 51  | Concreto betuminoso Usinado a Quente CBUQ faixa "C"                                  | t   | 38.352,030    | 4.217,500               | 63,62    | 826.417,43                  | 33,87 |                  |  |
| 2 S 02 501 52  | Tratamento Superficial Duplo c/ Banho Diluído  | m²  | 227.600,000   | 25.000,000              | 3,18     | 244.860,00                  | 33,83 |                  |  |
| 2 S 09 001 05  | Transporte local c/ base. 10m³ em rodov. não pav. (const.) ( cascalho, massa asf. )  | tkm   | 2.724.370,000 | 1.593.581,285           | 0,67     | 1.119.300,59                | 61,32 |                  |  |
| 2 S 09 001 91  | Transporte comercial c/ base. 10 m³ em rodov. não paviment. ( Areia, brita, filler ) | tkm   | 4.236.144,110 | 925.166,514             | 0,55     | 1.778.522,12                | 76,34 |                  |  |
| 2 S 09 002 91  | Transporte comercial c/ base. 10 m³ em rodov. paviment. ( filler )                   | tkm   | 442.734,947   | 0,000                   | 0,36     | 0,00                        | 0,00  |                  |  |
| Total Pavimentação   |  |   |               |                         |          | 5.614.369,10                | 52,13 |                  |  |
| V  |  | AQUISIÇÃO E TRANSPORTE DE MATERIAL BETUMINOSO |               | UNID                    |          | QUANTIDADE CONTRATO         |       | NESTA MEDIÇÃO    |  |
| 2 S 02 999 01  | Fornecimento de Cimento Asfáltico CAP 50/70  | t   | 2.299.922     | 526,344                 | 253,050  | 1.021.247,75                | 33,89 |                  |  |
| 2 S 02 999 03  | Fornecimento de Asfalto Diluído CM - 30  | t   | 670,120       | 185,120                 | 304,218  | 623.056,71                  | 45,40 |                  |  |
| 2 S 02 999 05  | Fornecimento da Emulsão Asfáltica RR-2C  | t   | 682,800       | 526,344                 | 253,050  | 304.421,22                  | 40,15 |                  |  |
| 2 S 09 009 01  | Transporte de Cimento Asfáltico CAP 50/70  | t   | 2.299.922     | 526,344                 | 253,050  | 176.867,88                  | 33,89 |                  |  |
| 2 S 09 009 03  | Transporte de Asfalto Diluído CM - 30  | t   | 670,120       | 185,120                 | 304,218  | 69.036,19                   | 45,40 |                  |  |
| 2 S 09 009 05  | Transporte da Emulsão Asfáltica RR-2C  | t   | 682,800       | 185,120                 | 89,000   | 62.206,05                   | 40,15 |                  |  |
| Total de Aquisição e Transporte de Material Betuminoso                                 |  |   |               |                         |          | 2.256.835,80                | 37,78 |                  |  |
| VI   |  | OBRAS DE ARTE CORRENTES                       |               | UNID                    |          | QUANTIDADE CONTRATO         |       | NESTA MEDIÇÃO    |  |
| 2 S 04 001 00  | Escavação manual em mat. 1ª cat.   | m³  | 604,660       | 0,000                   | 0,000    | 62,97                       | 0,00  |                  |  |
| 2 S 04 000 01  | Escavação manual rest.compact.mat.1ª cat.  | m³  | 464,520       | 0,000                   | 0,000    | 67,59                       | 0,00  |                  |  |
| 2 S 04 001 00  | Escavação mecânica de vala em mat.1ª cat.  | m³  | 2.223,900     | 1.811,700               | 6,12     | 11.087,60                   | 81,46 |                  |  |
| 2 S 04 001 01  | Escavação mec. reaterro compactação vala mat. 1ª categ.                              | m³  | 1.708,476     | 1.701,015               | 9,96     | 16.942,10                   | 99,56 |                  |  |
| 2 S 04 100 73  | Corpo de BSTC D=1,00 m CA-2, incl. bicos e dentes AC/BC/PC                           | m   | 196,000       | 141,000                 | 853,03   | 120.277,23                  | 71,94 |                  |  |
| 2 S 04 101 53  | Boca BSTC D=1,00m normal - AC/BC/PC  | und   | 14,000        | 10,000                  | 2.394,37 | 23.943,70                   | 71,43 |                  |  |
| 2 S 04 999 01  | Remoção de bueiros existentes  | m   | 48,000        | 0,000                   | 0,000    | 89,58                       | 0,00  |                  |  |
| 2 S 04 999 07  | Demolição de disp. de concreto simples   | m³  | 12,300        | 0,000                   | 172,03   | 0,00                        | 0,00  |                  |  |
| 2 S 09 001 91  | Transporte com c/ base. 10 m³ em rod. não pav (brita e areia)                        | tkm   | 33.679,960    | 30.438,486              | 0,55     | 16.741,16                   | 90,38 |                  |  |
| 2 S 09 001 40  | Transporte local c/ carr. em rod. não pav. (cimento)                                 | tkm   | 4.263,540     | 0,000                   | 0,75     | 0,00                        | 0,00  |                  |  |
| 2 S 09 001 90  | Transporte com. c/ carr. em rod. não pav. (cimento)                                  | tkm   | 6.272,270     | 2.415,344               | 0,52     | 1.255,97                    | 38,51 |                  |  |
| 2 S 09 002 90  | Transporte com. c/ carr. em rod. pav. (cimento)                                      | tkm   | 111.808,200   | 5.691,792               | 0,35     | 1.992,12                    | 5,09  |                  |  |
| Total Obras de Arte Correntes  |  |   |               |                         |          | 192.239,88                  | 0,00  |                  |  |

Local/Data: Cuiabá-MT, 01 de Dezembro de 2014

Comissão de Fiscalização

Engº. Zenildo Pinto de Castro Filho  
Fiscal Port. SETPU N.º 025/2014 - RNP N.º 120079024-3

OS CÁLCULOS FORAM CONFERIDOS

Eng.º Civil Ricardo Marques da Gama  
CREAMT 027111 V/D  
RNP 1204056374



|  |  |   |  |                                    |  |                                    |  |               |  |                   |  |                         |  |                             |  |                     |  |       |  |
|--|--|---|--|------------------------------------|--|------------------------------------|--|---------------|--|-------------------|--|-------------------------|--|-----------------------------|--|---------------------|--|-------|--|
| GOVERNO DO ESTADO DE MATO GROSSO<br>SECRETARIA DE ESTADO DE TRANSPORTES E<br>PAVIMENTAÇÃO URBANA   |  |   |  |                                    |  |                                    |  |               |  | RESUMO DE MEDIÇÃO |  |                         |  |                             |  |                     |  |       |  |
| <div>Obra: Pavimentação Asfáltica</div> <div>Rodovia: MT -100</div> <div>Trecho: BR-364(B)MT-299- Entr. BR-070 (Barra das Garças) Entr. MT-336 (Araguaiana)</div> <div>Sub-trecho: Alto Araguaia-Ponte Branca-Ribeirãozinho-lote 01,2(P Branca-Ribeirãozinho)</div> <div>Referência: 17ª Medição Provisória</div> <div>Ordem início serviço: de 12/07/2013</div> |  |   |  |                                    |  |                                    |  |               |  | Contrato N.º      |  | 137/2013/00/00-SEPTU    |  | Prazo de Execução (dias)    |  | 540                 |  |       |  |
|  |  |   |  |                                    |  |                                    |  |               |  | Data Assinatura:  |  | 09/07/013               |  | Vr. Contratual PI           |  | 33                  |  |       |  |
|  |  |   |  |                                    |  |                                    |  |               |  | Publicação:       |  | 09/07/013               |  | Vr. Acum. Medido PI         |  | 42.900.068,93       |  |       |  |
|  |  |   |  |                                    |  |                                    |  |               |  | BDI:              |  | 23,31%                  |  | Vr. Acum. Programado PI     |  | 23.932.470,92       |  |       |  |
|  |  |   |  |                                    |  |                                    |  |               |  |                   |  |                         |  | Vr. Programado Prox. mês PI |  |                     |  |       |  |
| Período Med:   |  | Simples: 01/11/2014 a 30/11/2014                                  |  | Acumulado: 12/07/2013 a 30/11/2014 |  | ENCOMEND ENGENHARIA COM E IND LTDA |  |               |  |                   |  |                         |  |                             |  |                     |  |       |  |
| CÓDIGO   |  | DISCRIMINAÇÃO   |  | UNID.                              |  | QUANTIDADE CONTRATO                |  | NESTA MEDIÇÃO |  | MEDIÇÃO ANTERIOR  |  | QUANT. MEDIDO ACUMULADO |  | PREÇO UNITÁRIO R\$          |  | VALOR ACUMULADO R\$ |  | % EXE |  |
| VII  |  | DRENAGEM  |  |                                    |  |                                    |  |               |  |                   |  |                         |  |                             |  |                     |  |       |  |
| 2 S 04 400 01  |  | Valeta prot. Cortes c/revest. Vegetal - VPC01                     |  | m                                  |  | 1.854,000                          |  |               |  | 0,000             |  | 0,000                   |  | 105,52                      |  | 0,00                |  | 0,00  |  |
| 2 S 04 401 01  |  | Valeta prot. aterros c/revest. Vegetal - VPA01                    |  | m                                  |  | 3.801,000                          |  |               |  | 0,000             |  | 0,000                   |  | 98,05                       |  | 0,00                |  | 0,00  |  |
| 2 S 04 400 53  |  | Valeta prot. cortes c/revest. Concr. - VPC 03 - AC/BC             |  | m                                  |  | 342,000                            |  |               |  | 0,000             |  | 0,000                   |  | 123,87                      |  | 0,00                |  | 0,00  |  |
| 2 S 04 401 53  |  | Valeta prot. cortes c/revest. Concr. - VPA 03 - AC/BC             |  | m                                  |  | 344,000                            |  |               |  | 0,000             |  | 0,000                   |  | 126,18                      |  | 0,00                |  | 0,00  |  |
| 2 S 04 500 57  |  | Dreno longitudinal profundo p/ corte em solo - DPS 07 - AC/BC     |  | m                                  |  | 13.099,000                         |  |               |  | 7.160,000         |  | 7.160,000               |  | 111,40                      |  | 797.624,00          |  | 54,66 |  |
| 2 S 04 501 52  |  | Dreno longitudinal prof. p/ corte em rocha- DPR 02 - AC/BC        |  | m                                  |  | 1.050,000                          |  |               |  | 0,000             |  | 0,000                   |  | 71,71                       |  | 0,00                |  | 0,00  |  |
| 2 S 04 502 52  |  | Boca saída p/ dreno longitudinal prof. BSD 02 - AC/BC             |  | und                                |  | 33,000                             |  |               |  | 12,000            |  | 12,000                  |  | 154,91                      |  | 1.858,92            |  | 36,36 |  |
| 2 S 04 900 53  |  | Sarjeta triangular de concreto - STC 03 - AC/BC                   |  | m                                  |  | 4.118,000                          |  |               |  | 0,000             |  | 0,000                   |  | 39,39                       |  | 0,00                |  | 0,00  |  |
| 2 S 04 900 54  |  | Sarjeta triangular de concreto - STC 04 - AC/BC                   |  | m                                  |  | 3.490,000                          |  |               |  | 0,000             |  | 0,000                   |  | 31,67                       |  | 0,00                |  | 0,00  |  |
| 2 S 04 901 51  |  | Sarjeta trapezoidal de concreto - SZC 01 - AC/BC                  |  | m                                  |  | 6.729,000                          |  |               |  | 0,000             |  | 0,000                   |  | 54,50                       |  | 0,00                |  | 0,00  |  |
| 2 S 04 901 52  |  | Sarjeta trapezoidal de concreto - SZC 02 - AC/BC                  |  | m                                  |  | 3.496,000                          |  |               |  | 0,000             |  | 0,000                   |  | 33,39                       |  | 0,00                |  | 0,00  |  |
| 2 S 04 910 53  |  | Melo-flo de concreto - MFC 03 AC/BC                               |  | m                                  |  | 660,000                            |  |               |  | 0,000             |  | 0,000                   |  | 32,17                       |  | 0,00                |  | 0,00  |  |
| 2 S 04 910 55  |  | Melo-flo de concreto - MFC 05 AC/BC                               |  | m                                  |  | 498,000                            |  |               |  | 0,000             |  | 0,000                   |  | 32,47                       |  | 0,00                |  | 0,00  |  |
| 2 S 04 940 52  |  | Descida d'água tipo rápido- canal retang. DAR 02 AC/BC            |  | m                                  |  | 32,000                             |  |               |  | 0,000             |  | 0,000                   |  | 91,07                       |  | 0,00                |  | 0,00  |  |
| 2 S 04 941 83  |  | Descida d'água tipo rápido- canal retang. DCD 03 AC/BC            |  | m                                  |  | 47,000                             |  |               |  | 0,000             |  | 0,000                   |  | 203,88                      |  | 0,00                |  | 0,00  |  |
| 2 S 04 930 53  |  | Caixa coletora de sarjeta - CCS 03 - AC/BC                        |  | und                                |  | 3,000                              |  |               |  | 0,000             |  | 0,000                   |  | 1.723,74                    |  | 0,00                |  | 0,00  |  |
| 2 S 04 991 51  |  | Tampa Concr. p/ caixa colet. (4 nervuras) - TCC 01 - AC/BC        |  | und                                |  | 3,000                              |  |               |  | 0,000             |  | 0,000                   |  | 183,63                      |  | 0,00                |  | 0,00  |  |
| 2 S 04 942 51  |  | Entrada d'água EDA 01 - AC/BC                                     |  | und                                |  | 5,000                              |  |               |  | 0,000             |  | 0,000                   |  | 46,69                       |  | 0,00                |  | 0,00  |  |
| 2 S 04 942 52  |  | Entrada d'água EDA 02 - AC/BC                                     |  | und                                |  | 2,000                              |  |               |  | 0,000             |  | 0,000                   |  | 55,90                       |  | 0,00                |  | 0,00  |  |
| 2 S 04 950 61  |  | Dissipador de energia - DES 01 - AC/PC                            |  | und                                |  | 54,000                             |  |               |  | 0,000             |  | 0,000                   |  | 242,66                      |  | 0,00                |  | 0,00  |  |
| 2 S 04 950 62  |  | Dissipador de energia - DES 02 - AC/PC                            |  | und                                |  | 22,000                             |  |               |  | 0,000             |  | 0,000                   |  | 288,54                      |  | 0,00                |  | 0,00  |  |
| 2 S 04 950 71  |  | Dissipador de energia - DEB 01 - AC/BC/PC                         |  | und                                |  | 18,000                             |  |               |  | 0,000             |  | 0,000                   |  | 287,28                      |  | 0,00                |  | 0,00  |  |
| 2 S 04 950 99  |  | Dissipador de energia - DED 01 - AC/BC                            |  | und                                |  | 2,000                              |  |               |  | 0,000             |  | 0,000                   |  | 323,19                      |  | 0,00                |  | 0,00  |  |
| 2 S 09 001 91  |  | Transp. com.c/basc. 10m³ em rodov. não paviment.(areia,brita)     |  | t.km                               |  | 2.370.017,310                      |  |               |  | 904.225,365       |  | 904.225,365             |  | 0,55                        |  | 497.323,95          |  | 38,15 |  |
| 2 S 09 001 40  |  | Transp. local c/carroceria em rodov. não paviment.(cimento)       |  | t.km                               |  | 12.097,283                         |  |               |  | 0,000             |  | 0,000                   |  | 0,75                        |  | 0,00                |  | 0,00  |  |
| 2 S 09 001 90  |  | Transp. Comercial c/ carroceria em rodov. não paviment. (cimento) |  | t.km.                              |  | 55.708,798                         |  |               |  | 4.115,350         |  | 4.115,350               |  | 0,52                        |  | 2.139,98            |  | 7,39  |  |
| 2 S 09 002 90  |  | Transp. Comercial c/ carroceria em rodov. paviment. (cimento)     |  | t.km.                              |  | 252.402,323                        |  |               |  | 9.107,520         |  | 9.107,520               |  | 0,35                        |  | 3.187,63            |  | 3,61  |  |
|  |  | Total Drenagem  |  |                                    |  |                                    |  |               |  |                   |  |                         |  |                             |  | 1.302.134,48        |  | 0,00  |  |
| Local/Data:  |  | Cuiabá-MT, 01 de Dezembro de 2014                                 |  |                                    |  |                                    |  |               |  |                   |  |                         |  |                             |  |                     |  |       |  |
| Comissão de Fiscalização   |  |   |  |                                    |  |                                    |  |               |  |                   |  |                         |  |                             |  |                     |  |       |  |

Eng.º Zenildo Pereira de Castro Filho

Fiscal Port-SEI/PO N.º 025/2014 - RNP N.º 120079024-3

OS CÁLCULOS FORAM CONFERIDOS

Alto N.º 18

OS CÁLCULOS FORAM CONFERIDOS  
Eng.º Civil Ricardo Marques da Gama  
CREAMT 02711/VD  
RNP 1204056374

Eng.º Zenildo Pinto de Castro Filho  
Fiscal Port. SEPTU N.º 025/2014 - RNP N.º 120079024-3





GOVERNO DO ESTADO DE MATO GROSSO  
SECRETARIA DE ESTADO DE TRANSPORTES E  
PAVIMENTAÇÃO URBANA

RESUMO DE MEDIÇÃO

| PAVIMENTAÇÃO URBANA  |  |       |                     |               |                  |                         |                   |                    |        |
|--|--|-------|---------------------|---------------|------------------|-------------------------|-------------------|--------------------|--------|
| Obra: Pavimentação Asfáltica   |  |       |                     |               |                  |                         |                   |                    |        |
| Rodovia: MT -100   |  |       |                     |               |                  |                         |                   |                    |        |
| Trecho: BR-364(B)/MT-299. Entr. BR-070 (Barra do Garças) Entr. MT-336 (Araguaiana)   |  |       |                     |               |                  |                         |                   |                    |        |
| Sub-trecho: Alto Araguaia-Ponte Branca-Ribeirãozinho-lote 01.2(P Branca-Ribeirãozinho)                                       |  |       |                     |               |                  |                         |                   |                    |        |
| Referência: 17ª Medição Provisória   |  |       |                     |               |                  |                         |                   |                    |        |
| Ordem início serviço: de 12/07/2013  |  |       |                     |               |                  |                         |                   |                    |        |
| Período Med:                      Simples :    01/11/2014    a    30/11/2014   |  |       |                     |               |                  |                         |                   |                    |        |
| Acumulado :                      12/07/2013    a    30/11/2014   |  |       |                     |               |                  |                         |                   |                    |        |
| CÓDIGO   | DISCRIMINAÇÃO  | UNID. | QUANTIDADE CONTRATO | NESTA MEDIÇÃO | MEDIÇÃO ANTERIOR | QUANT. MEDIDO ACUMULADO | PREÇO UNITÁRIO RS | VALOR ACUMULADO RS | % EXE  |
| <b>VIII</b>  |  |       |                     |               |                  |                         |                   |                    |        |
| <b>OBRAS COMPLEMENTARES</b>  |  |       |                     |               |                  |                         |                   |                    |        |
| 5 S 05 300 52  | Enrocamento de pedra jogada - PC                               | m³    | 913.550             |               | 0,00             | 0,00                    | 70,36             | 0,00               | 0,00   |
| S/C  | Remoção e relocação de cerca                                   | m     | 34.946,000          |               | 7.645,00         | 7.645,00                | 11,45             | 87.535,25          | 21,88  |
| 2 S 06 410 00  | Cerca de arame farpado d/suporte de madeira                    | m     | 21.232,000          |               | 21.232,00        | 21.232,00               | 22,37             | 474.959,84         | 100,00 |
| 3 S 08 414 00  | Recomposição total de cerca com mourão de madeira              | m     | 2.123,000           |               | 2.123,00         | 2.123,00                | 20,66             | 43.861,18          | 100,00 |
| <b>Total Obras Complementares</b>  |  |       |                     |               |                  |                         |                   |                    |        |
| <b>IX</b>  |  |       |                     |               |                  |                         |                   |                    |        |
| <b>SINALIZAÇÃO</b>   |  |       |                     |               |                  |                         |                   |                    |        |
| 4 S 06 000 01  | Defensa maleável dupla (form. / Impl.)                         | m     | 128,000             |               | 0,000            | 0,000                   | 216,89            | 0,00               | 0,00   |
| 4 S 06 000 02  | Ancoreagem de defesa maleável dupla (form. / Impl.)            | m     | 128,000             |               | 0,000            | 0,000                   | 243,04            | 0,00               | 0,00   |
| 4 S 06 110 01  | Pintura faixa - tinta durabilidade 3 anos                      | m²    | 22.646,580          | 7.835,000     | 0,000            | 7.835,000               | 28,84             | 225.961,40         | 34,60  |
| 4 S 06 110 02  | Pintura selas e zebrados - tinta durabilidade 3 anos           | m²    | 140,030             | 50,000        | 0,000            | 50,000                  | 43,25             | 2.162,50           | 35,71  |
| 4 S 06 110 02  | Pintura selas e zebrados - tinta durabilidade 3 anos           | und   | 26.312,000          | 8.900,000     | 0,000            | 8.900,000               | 13,88             | 123.532,00         | 33,82  |
| 4 S 06 121 01  | Fornecimento e colocação de tacha refletiva bidirecional       | und   | 404,000             | 142,000       | 0,000            | 142,000                 | 40,06             | 5.688,52           | 35,15  |
| 4 S 06 121 11  | Fornec. e coloc. de tachão bidirecional (redutores-4m)         | m²    | 356,340             | 146,000       | 0,000            | 146,000                 | 365,16            | 53.313,36          | 40,97  |
| 4 S 06 200 02  | Fornecimento e implantação placa sinaliz. totalmente refletiva | m     | 12,000              | 4,000         | 0,000            | 4,000                   | 476,47            | 1.905,88           | 33,33  |
| 4 S 08 001 01  | Redutor de velocidade (sonorizador) com largura de 5,00m       |       |                     |               |                  |                         |                   |                    |        |
| <b>Total Sinalização</b>   |  |       |                     |               |                  |                         |                   |                    |        |
| <b>X</b>   |  |       |                     |               |                  |                         |                   |                    |        |
| <b>RECUPERAÇÃO AMBIENTAL</b>   |  |       |                     |               |                  |                         |                   |                    |        |
| 2 S 05 100 00  | Enlèvementto   | m²    | 9.700,000           |               | 0,000            | 0,000                   | 8,29              | 0,00               | 0,00   |
| 2 S 05 101 00  | Semeadura mecânica   | há    | 54,600              | 29,042        | 0,000            | 29,042                  | 1.478,00          | 42.924,07          | 53,19  |
| 2 S 05 102 00  | Hidrossemeadura  | m²    | 733.583,700         | 332.480,000   | 0,000            | 332.480,000             | 1,79              | 595.139,20         | 45,32  |
| 3 S 01 930 00  | Regularização mecânica da faixa de domínio                     | m²    | 1.092.200,000       | 498.720,000   | 0,000            | 498.720,000             | 0,25              | 124.680,00         | 45,66  |
| 2 S 05 120 01  | Plantio de arbusto (h=0,50m)                                   | und   | 10.336,000          |               | 0,000            | 0,000                   | 31,34             | 0,00               | 0,00   |
| 2 S 05 030 00  | Expurgo de Jazida  | m³    | 51.681,900          |               | 0,000            | 0,000                   | 2,74              | 0,00               | 0,00   |
| <b>Total Recuperação Ambiental</b>   |  |       |                     |               |                  |                         |                   |                    |        |
| <b>762.743,27    34,47</b>   |  |       |                     |               |                  |                         |                   |                    |        |
| <b>TOTAL GERAL</b>   |  |       |                     |               |                  |                         |                   |                    |        |
| <b>DEDUZIR VALOR MEDIÇÃO ANTERIOR</b>  |  |       |                     |               |                  |                         |                   |                    |        |
| <b>VALOR DESTA MEDIÇÃO</b>   |  |       |                     |               |                  |                         |                   |                    |        |
| <b>23.932.470,92</b>   |  |       |                     |               |                  |                         |                   |                    |        |
| <b>20.270.245,40</b>   |  |       |                     |               |                  |                         |                   |                    |        |
| <b>3.662.225,52</b>  |  |       |                     |               |                  |                         |                   |                    |        |
| R\$ 3.662.225,52 (Três milhões seiscentos e sessenta e dois mil duzentos e vinte e cinco reais e cinquenta e dois centavos). |  |       |                     |               |                  |                         |                   |                    |        |
| Importa o líquido a pagar referente aos serviços executados nesta medição em   |  |       |                     |               |                  |                         |                   |                    |        |





| CONTROLE FINANCEIRO  |                 |                    |   |                                    |    |                   |              |               |                       |
|--|-----------------|--------------------|---|------------------------------------|----|-------------------|--------------|---------------|-----------------------|
| FIRMA:   |                 |                    |   |                                    |    |                   |              |               |                       |
| ENCOMIND ENGENHARIA COM E IND LTDA   |                 |                    |   |                                    |    |                   |              |               |                       |
| CONTRATO N.º   |                 | VALOR CONTRATUAL   |   | ADITAMENTO                         |    | TOTAL             |              |               |                       |
| 137/13/00/00-SETPU   |                 | 42.900.068,93      |   | 0,00                               |    | 42.900.068,93     |              | O. I. SERVIÇO |                       |
| RODOVIA  |                 | SERVIÇO            |   | FISCAL                             |    |                   |              | 12/07/2013    |                       |
| MT-100   |                 | PAVIMENTAÇÃO       |   | Engº Zenildo Pinto de Castro Filho |    |                   |              |               |                       |
| Nº DO PROCESSO   | DOC. REFERENCIA | PERÍODO DA MEDIÇÃO |   | MEDIÇÕES P.I                       |    | MEDIÇÕES REAJUST. |              | TOTAL         | SALDO PREÇOS INICIAIS |
|  |                 | 540                |   | PERÍODO                            |    | ACUMULADO         |              |               |                       |
|  | 1ª Medição      | 12/07/13           | a | 31/07/13                           | 20 | 520               | 1.500.375,77 | 1.500.375,77  | 41.399.693,16         |
|  | 2ª Medição      | 01/08/13           | a | 31/08/13                           | 31 | 489               | 2.000.312,46 | 2.000.312,46  | 39.399.380,70         |
|  | 3ª Medição      | 01/09/13           | a | 30/09/13                           | 30 | 459               | 1.020.255,93 | 1.020.255,93  | 38.379.124,77         |
|  | 4ª Medição      | 01/10/13           | a | 31/10/13                           | 31 | 428               | 262.188,69   | 19.583,19     | 38.116.936,08         |
|  | 5ª Medição      | 01/11/13           | a | 30/11/13                           | 30 | 398               | 325.720,75   | 43.892,44     | 37.791.215,33         |
|  | 6ª Medição      | 01/12/13           | a | 31/12/13                           | 31 | 367               | 412.576,12   | 74.702,89     | 37.378.639,21         |
|  | 7ª Medição      | 01/01/14           | a | 31/01/14                           | 31 | 336               | 289.951,62   | 96.384,49     | 37.088.687,59         |
|  | 8ª Medição      | 01/02/14           | a | 28/02/14                           | 28 | 308               | 262.286,52   | 116.000,93    | 36.826.401,07         |
|  | 9ª Medição      | 01/03/14           | a | 31/03/14                           | 31 | 277               | 1.086.046,78 | 196.975,25    | 35.740.354,29         |
|  | 10ª Medição     | 01/04/14           | a | 30/04/14                           | 30 | 247               | 933.486,47   | 264.105,54    | 34.806.867,82         |
|  | 11ª Medição     | 01/05/14           | a | 31/05/14                           | 31 | 216               | 155.006,30   | 275.731,01    | 34.651.861,52         |
|  | 12ª Medição     | 01/06/14           | a | 30/06/14                           | 30 | 186               | 1.875.797,99 | 400.071,84    | 32.776.063,53         |
|  | 13ª Medição     | 01/07/14           | a | 31/07/14                           | 31 | 155               | 1.079.663,03 | 1.160.637,75  | 31.696.400,50         |
|  | 14ª Medição     | 01/08/14           | a | 31/08/14                           | 31 | 124               | 1.434.047,35 | 574.688,16    | 30.262.353,15         |
|  | 15ª Medição     | 01/09/14           | a | 30/09/14                           | 30 | 94                | 4.100.035,35 | 825.577,58    | 26.162.317,80         |
|  | 16ª Medição     | 01/10/14           | a | 31/10/14                           | 31 | 63                | 3.532.494,27 | 1.177.368,71  | 22.629.823,53         |
|  | 17ª Medição     | 01/11/14           | a | 30/11/14                           | 30 | 33                | 3.662.225,52 | 1.516.551,47  | 18.967.598,01         |
| Cuiabá-MT, 01 de Dezembro de 2014  |                 |                    |   |                                    |    |                   |              |               |                       |
| Fiscalização   |                 |                    |   |                                    |    |                   |              |               |                       |
|  |                 |                    |   |                                    |    |                   |              |               |                       |
| Engº Zenildo Pinto de Castro Filho   |                 |                    |   |                                    |    |                   |              |               |                       |
| Fiscal Port. SETPU N.º 025/2014 - RNP N.º 120079024-3                                |                 |                    |   |                                    |    |                   |              |               |                       |

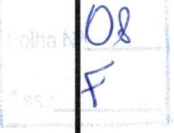









FIRMA  
**Encomind Engenharia Com e Ind  
Ltda**

Instrumento Contratual N.º  
GOVERNO DE MATO GROSSO  
SECRETARIA DE ESTADO DE TRANSPORTES E PAVIMENTAÇÃO URBANA  
INÍCIO DOS SERVIÇOS  
12/07/13  
TÉRMINO DOS SERVIÇOS  
03/01/15

|                        |                 |               |
|------------------------|-----------------|---------------|
| VALORES<br>CONTRATUAIS | PREÇOS INICIAIS | 42.900.068,93 |
|                        | PREV. REAJUSTE  | -             |
|                        | TOTAL           | 42.900.068,93 |

|             |                      |               |
|-------------|----------------------|---------------|
| FATURAMENTO | A PI ATÉ 17ª MEDIÇÃO | 23.932.470,92 |
|             | REAJUSTE             | 1.516.551,47  |
|             | TOTAL                | 25.449.022,39 |

|                     |          |               |
|---------------------|----------|---------------|
| SALDO<br>CONTRATUAL | A PI     | 18.967.598,01 |
|                     | REAJUSTE | 2.086.435,78  |
|                     | TOTAL    | 21.054.033,79 |

ATACADO  
CONCLUÍDO

OBRA: Pavimentação Asfáltica

RODOVIA: MT-100

TRECHO: Trecho: BR-364(B)/MT-299- Entr. BR-070 (Barra do Garças) Entr. MT-336 (Araguaiana)

SUBTRECHO: Sub-trecho: Alto Araguaia - Ponte Branca - Ribeirãozinho - Lote 01.2 (P. Branca - Ribeirãozinho)

LOCAL: Alto Araguaia/Ponte Branca/Ribeirãozinho/MT

EXTENSÃO: 45,538 km

PARA: Eng.º Tércio Lacerda de Almeida

EQUIPAMENTOS NA OBRA:

- 1

D65
- 15

CAM. BASC. 12 M3
- 1

DISTR. AGREGADOS
- 3

CAMINHÃO PIPA
- 1

PÁ CARREGADEIRA
- 4

ROLO COMPACT. VIBR.
- 1

CAM. COMBOIO
- 3

MOTONIVELADORA
- 3

TRATOR DE PNEU CBT
- 1

ROLO PNEU
- 1

VIBRO-ACABADORA
- 3

ESCAV. HIDRÁULICA
- 1

ROLO LISO TEMA TERRA
- 1

CAMINHÃO ESPARGIDOR
- 3

GRADE DISCO
- 1

USINA DE ASFALTO
- 2

VEÍCULO APOIO

TOTAL 23 Eqptos

TOTAL 22 Veículos

RIBEIRÃOZINHO  
ESTACA 0

ENTRº ROD MT-100  
ESTACA 281 + 8,0

SITUAÇÃO FÍSICA DA OBRA EM 30/11/2014

Eng.º Zénilo Pinto de Castro Filho  
Fiscal Port. SETPU N.º 025/2014 - RNP N.º 120079024-3

|                                   |                          | 0,0 | 1,00 | 1,50 | 2,96 | 3,26 | 3,84 | 3,92 | 4,00 | 5,46 | 5,62t     | % A REALIZAR |            |
|-----------------------------------|--------------------------|-----|------|------|------|------|------|------|------|------|-----------|--------------|------------|
| Quilometragem                     |                          | 0,0 |      |      |      |      |      |      |      |      |           | CONCLUÍDO    | A CONCLUIR |
| Estaqueamento                     |                          | 00  | 4    | 50   | 75   | 148  | 163  | 192  | 250  | 273  | 281 + 8,0 | ATACADO      |            |
| TERRAPLENAGEM                     |                          |     |      |      |      |      |      |      |      |      |           | 100,00%      | 95,60%     |
| PAVIMENTAÇÃO                      | CAPA                     |     |      |      |      |      |      |      |      |      |           |              | 4,40%      |
|                                   | IMPRIMAÇÃO               |     |      |      |      |      |      |      |      |      |           |              |            |
|                                   | BASE                     |     |      |      |      |      |      |      |      |      |           |              |            |
|                                   | REGULARIZAÇÃO E SUB-BASE |     |      |      |      |      |      |      |      |      |           | 95,60%       | 100,00%    |
| DRENAGEM SUPERFICIAL              |                          |     |      |      |      |      |      |      |      |      |           | 0,00%        | 100,00%    |
| SINALIZAÇÃO                       |                          |     |      |      |      |      |      |      |      |      |           | 0,00%        | 100,00%    |
| OBRAS COMPLEMENTARES              |                          |     |      |      |      |      |      |      |      |      |           | 0,00%        | 100,00%    |
| RECUPERAÇÃO AMBIENTAL             |                          |     |      |      |      |      |      |      |      |      |           | 95,59%       | 100,00%    |
| Cuiabá-MT, 01 de Dezembro de 2014 |                          |     |      |      |      |      |      |      |      |      |           |              |            |





GOVERNO DO ESTADO DE MATO GROSSO  
Secretaria de Estado de Transporte e Pavimentação Urbana

SECRETARIA DE ESTADO  
DE TRANSPORTE E  
PAVIMENTAÇÃO URBANA  
**SETPU**



PROC. Nº: 670 867/14

FLS.: 21

DATA: 04 / 12 / 14

21  
F

Encaminhamos o presente processo ao setor COOP /SETPU.

Este protocolo informa que, numerou o referido processo de folhas 01 a 21.

Por ser verdade, confirmo e assino.

Cuiabá, 04/12/14

Às Eng<sup>as</sup> Ricardo M. da Guia  
Para análise e conferência.

Em: 08/12/2014

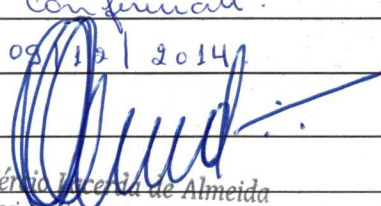
  
Eng. Tércio Lucinda de Almeida  
Superintendente de Obras de  
Transportes/SUOT/SETPU

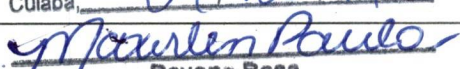
  
Dayane Rosa  
Gerente de Protocolo/SETPU

A SUOT  
APÓS CONFERÊNCIA, FORMAM RETIRADAS AS  
FOLHAS DE 11 a 20. 09/12/14

  
Eng. Civil Ricardo Marques da Guia  
CREA/MT 02711/VD  
RNP 1204056374  
Matrícula: 81447

A Sat.

A medição em referência encontra-se apta para pagamento.

Em: 09/12/2014

Eng.º Tércio Lacerda de Almeida  
Superintendente de Obras de  
Transportes/SUOT/SETPU

A SAGES

Para autorizar pagamento

Em: 10/12/14

(A) 5000 f.

Eng.º Alair Abelos Zeferino de Paula  
Secretário Adjunto de Transportes

Para Programar Pagamento:  
Valdisio Juliano Viçoso  
Secretário Adjunto de Gestão  
SETPU

Em 10/12/14

Retirada a 1ª via da NF. nº  
325 para o movimento da Contabilidade de

Em 15/04/2015

Carmen Ferreira da Silva  
COFI/SINRA  
Carmen Ferreira da Silva  
COFI/SINRA



**Prefeitura Municipal de Cuiabá**  
**Secretaria Municipal de Fazenda**
Fone: (65) 3317-5600 - <http://www.cuiaba.mt.gov.br/>Série do Documento  
Nota Fiscal de Serviço  
Eletrônica - NFS-e**Encomind Engenharia Ltda**Rodovia Arq. Helder Candia, 0- ROD ARQ HELDER KM 3.5 - Vila dos Lirios  
CEP 78040-570- Cuiabá- MT  
waldineia@guardian.com.br  
Inscrição Municipal 8317 - CPF/CNPJ 14.915.029/0001-08**Identificação da Nota Fiscal Eletrônica**

|  |              |   |   |   |
|--|--------------|---|---|---|
| Natureza da Operação<br><b>Tributação fora do município</b>  |              | Data de Emissão da NFS-e<br><b>4/12/2014 17:03:22</b> | Código de Verificação de Autenticidade<br><b>3A B7 34</b> | Número da Nota Fiscal<br><br><b>325</b> |
| Número do RPS  | Série do RPS | Data de Emissão do RPS                                |   |   |
| Consulte a autenticidade deste documento acessando o site: <a href="http://cuiaba.issnetonline.com.br/cuiaba/online">http://cuiaba.issnetonline.com.br/cuiaba/online</a> |              |   |   |   |

**Dados do Tomador de Serviços**

|   |                                     |  |   |  |
|---|-------------------------------------|--|---|--|
| CNPJ/CPF<br><b>03.507.415/0022-79</b>     | Inscrição Municipal<br><b>62557</b> | Razão Social<br><b>Mato Grosso Governo do Estado</b> |   |  |
| Endereço<br><b>Edgard Prado Arze, Eng</b> | Número                              | Complemento  | Bairro<br><b>Centro Político Administrativo</b> |  |
| CEP<br><b>78050-970</b>                   | Cidade / UF<br><b>Cuiabá / MT</b>   | Telefone   | e-mail<br><b>fransuise.17@hotmail.com</b>       |  |

**Descrição dos Serviços**

17ª MEDIÇÃO DOS SERVIÇOS DE PAVIMENTAÇÃO ASFÁLTICA, EXECUTADOS NA RODOVIA MT-100 TRECHO: BR 364(B) / MT - 239 - ENTR. BR-070 (BARRA DO GARÇAS) ENTR. MT - 336 ARAGUAIANA - RIBEIRAOZINHO, LOTE 1,2 (PONTE BRANCA - RIBEIRAOZINHO), COM EXTENSÃO DE 45.538 KM, OBJETO DO INSTRUMENTO CONTRATUAL Nº 137/2013/00/00-SETPU.

**Imposto Sobre Serviços de Qualquer Natureza-ISSQN**

|  |                         |                       |                  |                |                     |                                   |  |
|--|-------------------------|-----------------------|------------------|----------------|---------------------|-----------------------------------|--|
| Atividade do Município                             |                         |                       |                  | Alíquota       | Item da LC 116/2003 | Cód. Nacional Atividade Econômica |  |
| 4559499 - Outras Obras de Acabamento da Construção |                         |                       |                  | 5,00           | 702                 | 4211101                           |  |
| Valor Total dos Serviços                           | Desconto Incondicionado | Deduções Base Cálculo | Base de Cálculo  | Total do ISSQN | ISSQN Retido        | Desconto Condicionado             |  |
| R\$ 3.662.225,52                                   | R\$ 0,00                | R\$ 0,00              | R\$ 3.662.225,52 | R\$ 183.111,28 | Não                 | R\$ 0,00                          |  |

**Retenções de Impostos**

|                        |                           |                         |                         |                         |                                     |                          |
|------------------------|---------------------------|-------------------------|-------------------------|-------------------------|-------------------------------------|--------------------------|
| PIS<br><b>R\$ 0,00</b> | COFINS<br><b>R\$ 0,00</b> | INSS<br><b>R\$ 0,00</b> | IRRF<br><b>R\$ 0,00</b> | CSLL<br><b>R\$ 0,00</b> | Outras Retenções<br><b>R\$ 0,00</b> | ISSQN<br><b>R\$ 0,00</b> |
|------------------------|---------------------------|-------------------------|-------------------------|-------------------------|-------------------------------------|--------------------------|

**Valor Líquido da Nota Fiscal****R\$ 3.662.225,52****Informações Complementares**

• PROCON-MT, Av. Hist. R. Mend., 917, B. Araés, Ed. Eldorado Ex Center, CEP 78008000-Cba/MT Fone: 151 e 65-3613-8500

  
Zenildo Pinto de Castro Filho  
Engº. Civil - CREA Nº 783/D

Os Serviços descritos  
nesta nota fiscal, foram  
executados.





**PREFEITURA MUNICIPAL DE CUIABÁ**  
PROCURADORIA GERAL  
PROCURADORIA FISCAL

Protocolo/Simplicidade/MT  
Folha nº. 21  
Ass.:

**CERTIDÃO POSITIVA COM EFEITO NEGATIVO DE DÉBITOS GERAIS E TRIBUTOS MUNICIPAIS**

NÚMERO DA CERTIDÃO

176423/2014

204600

PROCESSO

2014

EXERCÍCIO

GERAL

CONTRIBUINTE

60510

INSCRIÇÃO MUNICIPAL

LANÇAMENTOS DIVERSOS - 37686



17112014149150290001080020189017642339260414204600

NOME

ENCOMIND ENGENHARIA LTDA

CPF/CNPJ

14.915.029/0001-08

REGISTRO ESTADUAL

ENDEREÇO

Rod HELDER CANDIA, SN - KM 3,5

BAIRRO

ZONA RURAL

FINALIDADE

Licitação

A requerimento da parte interessada certificamos para os fins especificados que revendo os registros e arquivos desta procuradoria fiscal, que existem debitos sendo que os mesmos são objeto de procedimento administrativo em análise até a presente data. Ressalva-se, caso se constate futuramente a legitimidade de qualquer tributo que venha agravar o contribuinte acima, o direito de cobrar o débito na forma da legislação em vigor.

PARA CONSTAR EU,  EDSON DE OLIVIERA SILVA PASSO A SEGUINTE CERTIDÃO

VALIDADE 30 DIAS.

quarta-feira, 17 de dezembro de 2014



  
Cozar Fabiano Martins de Campos  
Procurador Fiscal do Município

Cuiabá/MT, 17 de Novembro de 2014.



**CERTIDÃO NEGATIVA Nº 181502/2014**

Certifico que o requerente abaixo identificado não consta no rol de devedores inscritos em Dívida Ativa. Todavia fica ressalvado o Direito da Fazenda Pública do Estado de Mato Grosso inscrever e cobrar os direitos apurados após expedição da presente.

NOME/RAZÃO SOCIAL

**ENCOMIND ENGENHARIA LTDA**

## LOCALIZAÇÃO

ENDEREÇO: **RODOVIA ARQUITETO HELDER CÂNDIA - KM 3,5**

BAIRRO: VALE DOS LÍRIOS

**MUNICIPIO: CULABÁ**

UE-MT

CNPJ

INSC. ESTADUAL

CPE

RG

14.915.029/0001-08

13109829-2

#####

#####

## SÓCIOS

CPF/CNPJ

687.150.306-44

18.350.450/0001-70

NOME/RAZÃO SOCIAL

**MARCIO AGUIAR DA SILVA**

**MARCIO AGUIAR BASILE**  
**GUAXE ENCOMIND PARTICIPAÇÕES S/A**

18.350.450/0001-70 GUAXE ENCERRADO

## FINALIDADE

## LICITAÇÃO

**Cuiabá MT, 16/09/2014**



## Divino Jardini

Assessor Técnico III - Mat. 103370

Responsável pela Expedição

**Romes Julio Tomaz**

Subprocurador-Geral Fiscal

### OBSERVAÇÕES

- OBSERVAÇÕES
- 1 - Esta certidão só é válida no original e pelo prazo de 90 (noventa) dias. Guia nº 5295682338
- 2 - Qualquer rasura tornará nulo este documento.





**MINISTÉRIO DA FAZENDA**  
**Procuradoria-Geral da Fazenda Nacional**  
**Secretaria da Receita Federal do Brasil**

**CERTIDÃO CONJUNTA POSITIVA COM EFEITOS DE NEGATIVA**  
**DE DÉBITOS RELATIVOS AOS TRIBUTOS FEDERAIS E À DÍVIDA ATIVA DA UNIÃO**

**Nome: ENCOMIND ENGENHARIA LTDA**  
**CNPJ: 14.915.029/0001-08**

Ressalvado o direito de a Fazenda Nacional cobrar e inscrever quaisquer dívidas de responsabilidade do sujeito passivo acima identificado que vierem a ser apuradas, é certificado que:

1. constam débitos relativos a tributos administrados pela Secretaria da Receita Federal do Brasil (RFB) com a exigibilidade suspensa, nos termos do art. 151 da Lei nº 5.172, de 25 de outubro de 1966 - Código Tributário Nacional (CTN); e
2. constam nos sistemas da Procuradoria-Geral da Fazenda Nacional (PGFN) débitos inscritos em Dívida Ativa da União com exigibilidade suspensa, nos termos do art. 151 do CTN, ou garantidos por penhora em processos de execução fiscal.

Conforme disposto nos arts. 205 e 206 do CTN, este documento tem os mesmos efeitos da certidão negativa.

Esta certidão, emitida em nome da matriz e válida para todas as suas filiais, refere-se exclusivamente à situação do sujeito passivo no âmbito da RFB e da PGFN, não abrangendo as contribuições previdenciárias e as contribuições devidas, por lei, a terceiros, inclusive as inscritas em Dívida Ativa do Instituto Nacional do Seguro Social (INSS), objeto de certidão específica.

A aceitação desta certidão está condicionada à verificação de sua autenticidade na Internet, nos endereços <<http://www.receita.fazenda.gov.br>> ou <<http://www.pgfn.fazenda.gov.br>>.

Certidão emitida com base na Portaria Conjunta PGFN/RFB nº 3, de 02/05/2007.

Emitida às 16:26:47 do dia 29/07/2014 <hora e data de Brasília>.

Válida até 25/01/2015.

Código de controle da certidão: **E86E.5153.C896.E7D4**

Certidão emitida gratuitamente.

Atenção: qualquer rasura ou emenda invalidará este documento.

**Sistema de Certidão Negativa de Débito**

Data: 11/11/2014 - 13:20:03

**CERTIDÃO POSITIVA DE DÉBITOS FISCAIS COM EFEITO DE  
CERTIDÃO NEGATIVA Nº: 0013032133**

Finalidade : **Certidão referente ao ICMS/IPVA para Recebimento da Administração Pública**

Data de Emissão: **11/11/2014**

Hora de Emissão: **13:20:03**

Qualificação do Contribuinte:

**Endereço:** RODOVIA ARQUITETO HELDER CANDIA , S/N VALE DOS LÍRIOS CUIABA MT

**CNAE** : Construção de rodovias e ferrovias

Certidão fornecida para CNPJ/MF : **14.915.029/0001-08**

Razão Social : **ENCOMIND ENGENHARIA LTDA**

**CERTIDÃO POSITIVA COM EFEITO NEGATIVO**

CERTIFICAMOS que, consultadas as bases informatizadas e integradas ao sistema de processamento de dados da CND, da Secretaria de Estado de Fazenda, relativamente ao Contribuinte acima indicado, bem como aos seus sócios e demais empresas de cujo capital social aquele ou estes participe(m), até a data e hora em epígrafe, constatamos a(s) ocorrência(s) adiante descritas.

Fica ressalvado o direito de a Fazenda Pública do Estado de Mato Grosso exigir outros valores relativos a tributos estaduais e seus acréscimos legais, mesmo lançados, bem como em razão de posterior lançamento ou apuração, ou decorrentes de inexatidão da informação prestada pelo contribuinte ou, ainda, do restabelecimento da exigibilidade do crédito tributário, inclusive quando objeto de NAI e/ou acordo de parcelamento.

OBS. A presente Certidão não alcança débitos fiscais já encaminhados para inscrição em Dívida Ativa, de competência da Procuradoria Geral do Estado, nem o cumprimento de obrigações principais ou acessórias, cujo controle ainda não esteja informatizado ou integrado ao sistema da CND/SEFAZ.

OCORRÊNCIAS QUANTO AO CONTRIBUINTE, RELATIVAMENTE A ACORDOS DE PARCELAMENTO DE DÉBITOS FISCAIS, COM PAGAMENTO EM DIA  
QUANTO AOS SÓCIOS, RELATIVAMENTE A ACORDOS DE PARCELAMENTO DE DÉBITOS FISCAIS, COM PAGAMENTO EM DIA

QUANTO A OUTRAS EMPRESAS DE CUJO CAPITAL SOCIAL O CONTRIBUINTE OU OS SEUS SÓCIOS PARTICIPE(M), RELATIVAMENTE A ACORDOS DE PARCELAMENTO DE DÉBITOS FISCAIS, COM PAGAMENTO EM DIA

Fornecimento gratuito, salvo quando a impressão for efetuada por unidade fazendária, mediante requerimento do interessado.

A autenticidade desta Certidão deverá ser confirmada via Internet: [www.sefaz.mt.gov.br](http://www.sefaz.mt.gov.br)

Esta Certidão tem validade até **11/12/2014** - Fornecimento Gratuito

Código de Autenticidade : **T2A9ATA2AAAT2292**





**Sistema de Certidão Negativa de Débito**

Data: 11/11/2014 - 13:20:03

**CERTIDÃO POSITIVA DE DÉBITOS FISCAIS COM EFEITO DE  
CERTIDÃO NEGATIVA Nº: 0013032133**

Finalidade : **Certidão referente ao ICMS/IPVA para Recebimento da Administração Pública**

Data de Emissão: **11/11/2014**

Hora de Emissão: **13:20:03**

**QUANTO AO CONTRIBUINTE**

**14.915.029/0001-08 - ENCOMIND ENGENHARIA LTDA - Débito Suspenso Conta Corrente Fiscal**  
QUANTO A(S) FILIAL(IS) RELATIVAMENTE A PARCELAMENTOS FISCAIS EM DIA E DÉBITOS SUSPENSOS

**Nada Consta**

QUANTO AO(S) SÓCIO(S) RELATIVAMENTE A PARCELAMENTOS FISCAIS EM DIA E DÉBITOS SUSPENSOS

**Nada Consta**

QUANTO ÀS PARTICIPAÇÃO(ÕES) RELATIVAMENTE A PARCELAMENTOS FISCAIS EM DIA E DÉBITOS SUSPENSOS

**05.105.045/0001-44 - NOVO MUNDO ENERGÉTICA S/A - Débito Suspenso Conta Corrente Fiscal**  
QUANTO À PARTICIPAÇÃO(ÕES) DE SÓCIO(S) EM OUTRA(S) EMPRESA(S) RELATIVAMENTE A PARCELAMENTOS FISCAIS EM DIA E DÉBITOS SUSPENSOS

**Nada Consta**

A autenticidade desta Certidão deverá ser confirmada via Internet: [www.sefaz.mt.gov.br](http://www.sefaz.mt.gov.br)

Esta Certidão tem validade até **11/12/2014** - Fornecimento Gratuito

Código de Autenticidade : **T2A9ATA2AAAT2292**

Página **2** de **2**

RECEBUE

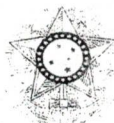

FORUM JUDICIAL  
JUSTIÇA DO TRABALHO

## CERTIDÃO NEGATIVA DE DÉBITOS TRABALHISTAS

Nome: ENCOMIND ENGENHARIA LTDA (MATRIZ E FILIAIS)  
CNPJ: 14.915.029/0001-08  
Certidão nº: 51096568/2014  
Expedição: 09/07/2014, às 11:21:02  
Validade: 04/01/2015 - 180 (cento e oitenta) dias, contados da data de sua expedição.

Certifica-se que **ENCOMIND ENGENHARIA LTDA (MATRIZ E FILIAIS)**, inscrito(a) no CNPJ sob o nº **14.915.029/0001-08**, **NÃO CONSTA** do Banco Nacional de Devedores Trabalhistas.

Certidão emitida com base no art. 642-A da Consolidação das Leis do Trabalho, acrescentado pela Lei nº 12.440, de 7 de julho de 2011, e na Resolução Administrativa nº 1470/2011 do Tribunal Superior do Trabalho, de 24 de agosto de 2011.

Os dados constantes desta Certidão são de responsabilidade dos Tribunais do Trabalho e estão atualizados até 2 (dois) dias anteriores à data da sua expedição.

No caso de pessoa jurídica, a Certidão atesta a empresa em relação a todos os seus estabelecimentos, agências ou filiais.

A aceitação desta certidão condiciona-se à verificação de sua autenticidade no portal do Tribunal Superior do Trabalho na Internet (<http://www.tst.jus.br>).

Certidão emitida gratuitamente.

### INFORMAÇÃO IMPORTANTE

Do Banco Nacional de Devedores Trabalhistas constam os dados necessários à identificação das pessoas naturais e jurídicas inadimplentes perante a Justiça do Trabalho quanto às obrigações estabelecidas em sentença condenatória transitada em julgado ou em acordos judiciais trabalhistas, inclusive no concernente aos recolhimentos previdenciários, a honorários, a custas, a emolumentos ou a recolhimentos determinados em lei; ou decorrentes de execução de acordos firmados perante o Ministério Público do Trabalho ou Comissão de Conciliação Prévia.





## Certificado de Regularidade do FGTS - CRF

**Inscrição:** 14915029/0001-08  
**Razão Social:** ENCOMIND ENGENHARIA LTDA  
**Nome Fantasia:** ENCOMIND ENGENHARIA LTDA  
**Endereço:** ROD ARQ HELDER CANDIA SN KM 3 / ZONA RURAL / CUIABA / MT / 78005-970

A Caixa Econômica Federal, no uso da atribuição que lhe confere o Art. 7, da Lei 8.036, de 11 de maio de 1990, certifica que, nesta data, a empresa acima identificada encontra-se em situação regular perante o Fundo de Garantia do Tempo de Serviço - FGTS.

O presente Certificado não servirá de prova contra cobrança de quaisquer débitos referentes a contribuições e/ou encargos devidos, decorrentes das obrigações com o FGTS.

**Validade:** 24/11/2014 a 23/12/2014

**Certificação Número:** 2014112404145765644587

Informação obtida em 03/12/2014, às 11:38:40.

A utilização deste Certificado para os fins previstos em Lei está condicionada à verificação de autenticidade no site da Caixa: [www.caixa.gov.br](http://www.caixa.gov.br)

**Comprovante de Transação Bancária**

FGTS

Data da operação: 13/11/2014 - 15h59

Nº de controle: 976.230.603.869.271.930 | Autenticação bancária: 020.473.491

Protocolo/SINFRA/MT  
Folha nº. 21  
Ass.:Conta de débito: **Agência: 417 | Conta: 43550-3 | Tipo: Conta-Corrente**Empresa: **ENCOMIND ENGENHARIA E INDUSTRIA LTDA | CNPJ: 14.915.029/0001-08**Código de barras: **85890000448-0 15980180141-5 11357420481-2 49150290001-5**Empresa/Órgão: **FGTS/GRF C/TOMADOR**IDENTIF. EMPRESA: **814915029**CNPJ/CEI: **14.915.029/0001-08**Cod. convênio: **0180**Competência: **10/2014**Data de validade: **13/11/2014**Data de débito: **13/11/2014**Valor do pagamento: **R\$ 44.815,98**

A transação acima foi realizada por meio do Bradesco Net Empresa.

O lançamento consta no extrato de Conta-Corrente do cliente ENCOMIND ENGENHARIA E INDUSTRIA LTDA, junto à Agência 417, da data de pagamento.

Esse documento serve como comprovante de pagamento. Portanto, ele deverá ser guardado juntamente com a guia que originou o pagamento, para apresentação ao(s) Órgão(s) fiscalizados, quando solicitado.

**Autenticação**

HbNVsHZi fVDLGE?C KfWvqgWs J#gF... dUnsDa3P PEDny... Serunob# B5xKggKN  
HYG\*V:k7E UGA6o5q7 95#1AyoP 608AG1cF wzc6HwW dNZ... QMGYH24 #GKbadFh  
hJnwRzy? KhdoYFlK Tg'vjTRq GE... TA jhoGardB J9MWqAQO 00501324 00410061

**SAC - Serviço de Apoio ao Cliente**Alô Bradesco  
0800 704 8383Deficiente Auditivo ou de Fala  
0800 722 0099Cancelamentos, Reclamações e Informações.  
Atendimento 24 horas, 7 dias por semana.Demais telefones  
consulte o site  
Fale Conosco**Ouvidoria**

0800 727 9933

Atendimento de segunda a sexta-feira, das 9h às 18h, exceto feriados.



# FGTS

FUNDO DE GARANTIA DO TEMPO DE SERVIÇO

GFIP - SEFIP 8.40

GRF - GUIA DE RECOLHIMENTO DO FGTS  
GERADA EM 13/11/2014 - 11:14:11

Protocolo/SINFRA/MT  
Folha nº. 37  
Ass.:

|  |                                |   |                                  |                                    |
|--|--------------------------------|---|----------------------------------|------------------------------------|
| 01-RAZÃO SOCIAL/NOME<br>ENCOMIND ENGENHARIA LTDA |                                |   |                                  | 02-DDD/TELEFONE<br>(0065) 36483300 |
| 03-FPAS<br>507                                   | 04-SIMPLES<br>1                | 05-REMUNERAÇÃO<br>530.933,92                | 06-QTDE TRABALHADORES<br>190     | 07-ALÍQUOTA FGTS<br>8              |
| 08-CÓD RECOLHIMENTO<br>155                       | 09-ID RECOLHIMENTO<br>018084-5 | 10-INSCRIÇÃO/TIPO (8)<br>14.915.029/0001-08 | 11-COMPETÊNCIA<br>10/2014        | 12-DATA DE VALIDADE<br>13/11/2014  |
| 13-DEPÓSITO + CONTRIB SOCIAL<br>42.474,71        |                                | 14-ENCARGOS<br>2.341,27                     | 15-TOTAL A RECOLHER<br>44.815,98 |                                    |

\*\*VALOR FGTS A RECOLHER EM 13/11/2014\*\*

OBS.: MOVIMENTO COM GERAÇÃO DE 2 GRF, TODAS DEVEM SER QUITADAS OBRIGATORIAMENTE.

858900004480 159801801415 113574204812 491502900015

AUTENTICAÇÃO MECÂNICA

# FGTS

FUNDO DE GARANTIA DO TEMPO DE SERVIÇO

GFIP - SEFIP 8.40

GRF - GUIA DE RECOLHIMENTO DO FGTS  
GERADA EM 13/11/2014 - 11:14:11

|   |                                |   |                                   |                                    |
|---|--------------------------------|---|-----------------------------------|------------------------------------|
| 01-RAZÃO SOCIAL/NOME<br>[REDACTED]        |                                |   |                                   | 02-DDD/TELEFONE<br>(0065) 36483300 |
| 03-FPAS<br>507                            | 04-SIMPLES<br>1                | 05-REMUNERAÇÃO<br>530.933,92                | 06-QTDE TRABALHADORES<br>190      | 07-ALÍQUOTA FGTS<br>8              |
| 08-CÓD RECOLHIMENTO<br>155                | 09-ID RECOLHIMENTO<br>018084-5 | 10-INSCRIÇÃO/TIPO (8)<br>14.915.029/0001-08 | 11-COMPETÊNCIA<br>10/2014         | 12-DATA DE VALIDADE<br>13/11/2014  |
| 13-DEPÓSITO + CONTRIB SOCIAL<br>42.474,71 |                                | 14-ENCARGOS<br>2.341,27                     | 15-TOTAL A RECOLHER<br>[REDACTED] |                                    |

\*\*VALOR FGTS A RECOLHER EM 13/11/2014\*\*

OBS.: MOVIMENTO COM GERAÇÃO DE 2 GRF, TODAS DEVEM SER QUITADAS OBRIGATORIAMENTE.

858900004480 159801801415 113574204812 491502900015

AUTENTICAÇÃO MECÂNICA  
Luis da C. Silva  
Dep. Estadual  
02 613 031-20





**MINISTÉRIO DA FAZENDA**  
**Secretaria da Receita Federal do Brasil**

Protocolo/SINRA/MT  
Folha nº. 33  
Ass.:

**CERTIDÃO POSITIVA COM EFEITOS DE NEGATIVA**  
**DE DÉBITOS RELATIVOS ÀS CONTRIBUIÇÕES PREVIDENCIÁRIAS**  
**E ÀS DE TERCEIROS**

Nº 208422014-88888029

Nome: ENCOMIND ENGENHARIA LTDA

CNPJ: 14.915.029/0001-08

Ressalvado o direito de a Fazenda Nacional cobrar e inscrever quaisquer dívidas de responsabilidade do sujeito passivo acima identificado que vierem a ser apuradas, é certificado que constam em seu nome, nesta data, débitos com exigibilidade suspensa, nos termos do art. 151 da Lei nº. 5.172, de 25 de outubro de 1966 - Código Tributário Nacional (CTN).

Esta certidão, emitida em nome da matriz e válida para todas as suas filiais, refere-se exclusivamente às contribuições previdenciárias e às contribuições devidas, por lei, a terceiros, inclusive às inscritas em Dívida Ativa da União (DAU), não abrangendo os demais tributos administrados pela Secretaria da Receita Federal do Brasil (RFB) e as demais inscrições em DAU, administradas pela Procuradoria-Geral da Fazenda Nacional (PGFN), objeto de Certidão Conjunta PGFN/RFB.

Conforme disposto nos arts. 205 e 206 do CTN, este documento tem os mesmos efeitos da certidão negativa.

Esta certidão é válida para as finalidades previstas no art. 47 da Lei nº 8.212, de 24 de Julho de 1991, exceto para:

- averbação de obra de construção civil no Registro de Imóveis;
- redução de capital social, transferência de controle de cotas de sociedade limitada, cisão total ou parcial, fusão, incorporação, ou transformação de entidade ou de sociedade empresária ou simples;
- baixa de firma individual ou de empresário, conforme definido pelo art. 931 da Lei nº. 10.406, de 10 de Janeiro de 2002 - Código Civil, extinção de entidade ou sociedade empresária ou simples.

A aceitação desta certidão está condicionada à finalidade para a qual foi emitida e à verificação de sua autenticidade na Internet, no endereço <<http://www.receita.fazenda.gov.br>>

Certidão emitida com base na Portaria Conjunta PGFN/RFB nº 01, de 20 de Janeiro de 2010.

Emitida em 30/07/2014

Válida até 26/01/2015.

Certidão emitida gratuitamente.

Atenção: qualquer rasura ou emenda invalidará este documento.

Observação: Certidão emitida com base na Lei nº 11941/2009.



## CONECTIVIDADE SOCIAL



### Protocolo de Envio de Arquivos

Prezado cliente ENCOMIND ENGENHARIA LTDA:14915029000108 ,

Seu arquivo KqNp70kX40k00007.zip foi armazenado na Caixa Econômica Federal em 12/11/2014 às 18:24:19.

O número do Protocolo de Envio deste arquivo é: C3E2D840D9D1D7F2404040404040CE0BF77EE9E9340A..

Este protocolo é sua garantia de que o arquivo foi devidamente recebido e armazenado para processamento pela Caixa Econômica Federal.

Havendo ocorrências impeditivas no processamento do arquivo, será enviada uma nota explicativa para a sua caixa postal no Conectividade Social contendo a(s) ocorrência(s) encontrada(s) e as ações necessárias para a solução.

Informações Complementares:

**Transmissor:** ENCOMIND ENGENHARIA LTDA:14915029000108  
**Inscrição Transmissor:** 14.915.029/0001-08

**Responsável:** ENCOMIND ENGENHARIA LTDA  
**Inscrição Responsável:** 14.915.029/0001-08  
**Competência:** 09/2014  
**NRA:** KqNp70kX40k00007  
**Base de Processamento:** MT - Cuiaba  
**Código de Recolhimento:** 155  
**Contato:** WAGNER LUIS DA CRUZ  
**Telefone:** 006536483300

**Atenção:** Este Protocolo de Envio de Arquivos não garante a legitimidade do conteúdo das informações.

MINISTÉRIO DO TRABALHO E EMPREGO - MTE  
GRUP - SEFIP 8.40 (20/08/2014) TABELAS 33.0 (14/01/2014)

MINISTÉRIO DA FAZENDA - MF

DATA: 12/11/2014  
HORA: 17:19:35  
PÁG: 0001/0036

RELACÃO DOS TRABALHADORES CONSTANTES NO ARQUIVO SEFIP  
MODALIDADE: "BRANCO"-RECOLHIMENTO AO FGTS E DECLARAÇÃO À PREVIDÊNCIA

858000004696 118001801413 007573200812 491502900015  
858700000006 623801801416 007573200014 491502900015

|  |  |  |  |  |  |  |  |  |  |                      |  |                 |                  |            |          |                                |  |
|--|--|--|--|--|--|--|--|--|--|----------------------|--|-----------------|------------------|------------|----------|--------------------------------|--|
| EMPRESA: ENCOMIND ENGENHARIA LTDA      |  |  |  |  |  |  |  |  |  | COD GPS: 2100        |  | FPAS: 507       | OUTRAS ENT: 0079 | SIMPLES: 1 | RAT: 3,0 | INSCRIÇÃO: 14.915.029/0001-08  |  |
| COMP: 09/2014                          |  |  |  |  |  |  |  |  |  | COD REC:155          |  |                 |                  |            |          | FAP: 1,22                      |  |
| TOMADOR/OBRA: ENCOMIND ENGENHARIA LTDA |  |  |  |  |  |  |  |  |  |                      |  |                 |                  |            |          | RAT AJUSTADO: 3,66             |  |
| INSCRIÇÃO: 14.915.029/0001-08          |  |  |  |  |  |  |  |  |  |                      |  |                 |                  |            |          |                                |  |
| NOME TRABALHADOR                       |  |  |  |  |  |  |  |  |  | REM 13°SAL           |  | PIS/PASEP/CI    |                  | CONTRIB    |          | ADMISSÃO                       |  |
| REM SEM 13° SAL                        |  |  |  |  |  |  |  |  |  | BASE CÁL             |  | 13°SAL PREV SOC |                  | SEG DEVIDA |          | CAT OCOR DATA/COD MOVIMENTAÇÃO |  |
|  |  |  |  |  |  |  |  |  |  | BASE CÁL PREV SOCIAL |  |                 |                  |            |          | DEPÓSITO                       |  |
|  |  |  |  |  |  |  |  |  |  |                      |  |                 |                  |            |          | CBO                            |  |
|  |  |  |  |  |  |  |  |  |  |                      |  |                 |                  |            |          | JAM                            |  |
| ALEXANDRE CORREA DE MELLO              |  |  |  |  |  |  |  |  |  | 0,00                 |  | 108.64074.84-8  |                  | 02/01/2014 |          | 01                             |  |
| 1.070,00                               |  |  |  |  |  |  |  |  |  | 0,00                 |  |                 |                  | 85,60      |          | 01223                          |  |
| ALONSO FERREIRA DAS NEVES              |  |  |  |  |  |  |  |  |  | 106.67134.78-3       |  | 07/08/2012      |                  | 01         |          | 01                             |  |
| 171,49                                 |  |  |  |  |  |  |  |  |  | 3.429,71             |  |                 |                  | 390,97     |          | 04110                          |  |
| ANDRE LOBO DE SANTANA                  |  |  |  |  |  |  |  |  |  | 206.13260.79-6       |  | 02/05/2014      |                  | 01         |          | 0,00                           |  |
| 12.845,35                              |  |  |  |  |  |  |  |  |  | 0,00                 |  |                 |                  | 482,92     |          | 04110                          |  |
| ANDRE LUIS SOARES FABRO                |  |  |  |  |  |  |  |  |  | 204.65278.38-2       |  | 21/05/2013      |                  | 01         |          | 0,00                           |  |
| 4.722,98                               |  |  |  |  |  |  |  |  |  | 0,00                 |  |                 |                  | 482,92     |          | 02146                          |  |
| ANDRE RAFAEL FACHINI                   |  |  |  |  |  |  |  |  |  | 127.70083.40-8       |  | 29/10/2012      |                  | 01         |          | 0,03                           |  |
| 4.465,10                               |  |  |  |  |  |  |  |  |  | 0,00                 |  |                 |                  | 482,92     |          | 377,83                         |  |
| ANDREA GONCALVES DE OLIVEIRA MATOS     |  |  |  |  |  |  |  |  |  | 127.25328.40-5       |  | 20/05/2013      |                  | 01         |          | 07244                          |  |
| 6.036,94                               |  |  |  |  |  |  |  |  |  | 0,00                 |  |                 |                  | 482,92     |          | 0,00                           |  |
| ANTONIO FRANCISCO DE JESUS             |  |  |  |  |  |  |  |  |  | 126.44051.40-3       |  | 01/04/2013      |                  | 01         |          | 0,00                           |  |
| 3.758,09                               |  |  |  |  |  |  |  |  |  | 0,00                 |  |                 |                  | 413,38     |          | 482,96                         |  |
| ANTONIO FRANCISCO DE PEIXOTO           |  |  |  |  |  |  |  |  |  | 120.91768.86-5       |  | 07/08/2012      |                  | 01         |          | 04110                          |  |
| 1.244,79                               |  |  |  |  |  |  |  |  |  | 0,00                 |  |                 |                  | 99,58      |          | 0,00                           |  |
| APARECIDO JUNIOR FIGUEIREDO DOS SANTOS |  |  |  |  |  |  |  |  |  | 161.51246.44-7       |  | 15/07/2014      |                  | 01         |          | 05141                          |  |
| 1.252,77                               |  |  |  |  |  |  |  |  |  | 262,85               |  |                 |                  | 121,24     |          | 0,00                           |  |
| BENEDITO CARLOS DIAS                   |  |  |  |  |  |  |  |  |  | 129.51375.40-0       |  | 15/05/2013      |                  | 01         |          | 09922                          |  |
| 2.289,96                               |  |  |  |  |  |  |  |  |  | 0,00                 |  |                 |                  | 251,89     |          | 0,00                           |  |
| BENVINDO GONCALVES DOS SANTOS          |  |  |  |  |  |  |  |  |  | 108.61647.66-9       |  | 07/08/2012      |                  | 01         |          | 07241                          |  |
| 6.756,87                               |  |  |  |  |  |  |  |  |  | 0,00                 |  |                 |                  | 482,92     |          | 0,00                           |  |
| CARLOS ANTONIO SILVA DE LIMA           |  |  |  |  |  |  |  |  |  | 135.62063.19-8       |  | 17/09/2012      |                  | 01         |          | 09131                          |  |
| 2.420,85                               |  |  |  |  |  |  |  |  |  | 0,00                 |  |                 |                  | 266,29     |          | 0,00                           |  |
| CAROLINE GONCALVES CAVALLO             |  |  |  |  |  |  |  |  |  | 134.50331.77-8       |  | 12/09/2014      |                  | 01         |          | 05914                          |  |
| 938,94                                 |  |  |  |  |  |  |  |  |  | 0,00                 |  |                 |                  | 75,11      |          | 0,00                           |  |
| CATARINO FILHO AGUIERO                 |  |  |  |  |  |  |  |  |  | 190.27492.45-2       |  | 24/03/2014      |                  | 01         |          | 02124                          |  |
| 1.837,49                               |  |  |  |  |  |  |  |  |  | 833,54               |  |                 |                  | 232,05     |          | 0,00                           |  |
| CLAUDEMYR CORDEIRO DE OLIVEIRA         |  |  |  |  |  |  |  |  |  | 163.95056.38-8       |  | 01/08/2014      |                  | 01         |          | 04142                          |  |
| 2.268,48                               |  |  |  |  |  |  |  |  |  | 0,00                 |  |                 |                  | 249,53     |          | 0,00                           |  |
|  |  |  |  |  |  |  |  |  |  |                      |  |                 |                  | 181,47     |          | 04131                          |  |
|  |  |  |  |  |  |  |  |  |  |                      |  |                 |                  |            |          | 0,00                           |  |



MINISTÉRIO DO TRABALHO E EMPREGO - MTE  
SEFIP - SEFIP 8.40 (20/08/2014) TABELAS 33.0 (14/01/2014)

MINISTÉRIO DA FAZENDA - MF

DATA: 12/11/2014  
HORA: 17:19:35  
PÁG: 0002/0036

RELACÃO DOS TRABALHADORES CONSTANTES NO ARQUIVO SEFIP  
MODALIDADE: "BRANCO"-RECOLHIMENTO AO FGTS E DECLARAÇÃO À PREVIDÊNCIA

858000004696 118001801413 007573200812 491502900015  
858700000006 623801801416 007573200014 491502900015

|   |  |  |  |  |  |  |  |  |  |                                |  |  |  |  |  |  |  |  |  |
|---|--|--|--|--|--|--|--|--|--|--------------------------------|--|--|--|--|--|--|--|--|--|
| EMPRESA: ENCOMIND ENGENHARIA LTDA       |  |  |  |  |  |  |  |  |  | INSCRIÇÃO: 14.915.029/0001-08  |  |  |  |  |  |  |  |  |  |
| COMP: 09/2014 COD REC:155 COD GPS: 2100 |  |  |  |  |  |  |  |  |  | FAP: 1.22 RAT AJUSTADO: 3.66   |  |  |  |  |  |  |  |  |  |
| TOMADOR/OBRA: ENCOMIND ENGENHARIA LTDA  |  |  |  |  |  |  |  |  |  | INSCRIÇÃO: 14.915.029/0001-08  |  |  |  |  |  |  |  |  |  |
| NOME TRABALHADOR                        |  |  |  |  |  |  |  |  |  | CBO                            |  |  |  |  |  |  |  |  |  |
| REM SEM 13° SAL                         |  |  |  |  |  |  |  |  |  | JAM                            |  |  |  |  |  |  |  |  |  |
| REM 13°SAL                              |  |  |  |  |  |  |  |  |  | DEPÓSITO                       |  |  |  |  |  |  |  |  |  |
| BASE CÁL 13°SAL PREV SOC                |  |  |  |  |  |  |  |  |  | ADMISSÃO                       |  |  |  |  |  |  |  |  |  |
| BASE CÁL PREV SOCIAL                    |  |  |  |  |  |  |  |  |  | CAT OCOR DATA/COD MOVIMENTAÇÃO |  |  |  |  |  |  |  |  |  |
|   |  |  |  |  |  |  |  |  |  | CONTRIB SEG DEVIDA             |  |  |  |  |  |  |  |  |  |
|   |  |  |  |  |  |  |  |  |  |                                |  |  |  |  |  |  |  |  |  |
|   |  |  |  |  |  |  |  |  |  |                                |  |  |  |  |  |  |  |  |  |
|   |  |  |  |  |  |  |  |  |  |                                |  |  |  |  |  |  |  |  |  |
|   |  |  |  |  |  |  |  |  |  |                                |  |  |  |  |  |  |  |  |  |
|   |  |  |  |  |  |  |  |  |  |                                |  |  |  |  |  |  |  |  |  |
|   |  |  |  |  |  |  |  |  |  |                                |  |  |  |  |  |  |  |  |  |
|   |  |  |  |  |  |  |  |  |  |                                |  |  |  |  |  |  |  |  |  |
|   |  |  |  |  |  |  |  |  |  |                                |  |  |  |  |  |  |  |  |  |
|   |  |  |  |  |  |  |  |  |  |                                |  |  |  |  |  |  |  |  |  |
|   |  |  |  |  |  |  |  |  |  |                                |  |  |  |  |  |  |  |  |  |
|   |  |  |  |  |  |  |  |  |  |                                |  |  |  |  |  |  |  |  |  |
|   |  |  |  |  |  |  |  |  |  |                                |  |  |  |  |  |  |  |  |  |
|   |  |  |  |  |  |  |  |  |  |                                |  |  |  |  |  |  |  |  |  |
|   |  |  |  |  |  |  |  |  |  |                                |  |  |  |  |  |  |  |  |  |
|   |  |  |  |  |  |  |  |  |  |                                |  |  |  |  |  |  |  |  |  |
|   |  |  |  |  |  |  |  |  |  |                                |  |  |  |  |  |  |  |  |  |
|   |  |  |  |  |  |  |  |  |  |                                |  |  |  |  |  |  |  |  |  |
|   |  |  |  |  |  |  |  |  |  |                                |  |  |  |  |  |  |  |  |  |
|   |  |  |  |  |  |  |  |  |  |                                |  |  |  |  |  |  |  |  |  |
|   |  |  |  |  |  |  |  |  |  |                                |  |  |  |  |  |  |  |  |  |
|   |  |  |  |  |  |  |  |  |  |                                |  |  |  |  |  |  |  |  |  |
|   |  |  |  |  |  |  |  |  |  |                                |  |  |  |  |  |  |  |  |  |
|   |  |  |  |  |  |  |  |  |  |                                |  |  |  |  |  |  |  |  |  |
|   |  |  |  |  |  |  |  |  |  |                                |  |  |  |  |  |  |  |  |  |
|   |  |  |  |  |  |  |  |  |  |                                |  |  |  |  |  |  |  |  |  |
|   |  |  |  |  |  |  |  |  |  |                                |  |  |  |  |  |  |  |  |  |
|   |  |  |  |  |  |  |  |  |  |                                |  |  |  |  |  |  |  |  |  |
|   |  |  |  |  |  |  |  |  |  |                                |  |  |  |  |  |  |  |  |  |
|   |  |  |  |  |  |  |  |  |  |                                |  |  |  |  |  |  |  |  |  |
|   |  |  |  |  |  |  |  |  |  |                                |  |  |  |  |  |  |  |  |  |
|   |  |  |  |  |  |  |  |  |  |                                |  |  |  |  |  |  |  |  |  |
|   |  |  |  |  |  |  |  |  |  |                                |  |  |  |  |  |  |  |  |  |
|   |  |  |  |  |  |  |  |  |  |                                |  |  |  |  |  |  |  |  |  |
|   |  |  |  |  |  |  |  |  |  |                                |  |  |  |  |  |  |  |  |  |
|   |  |  |  |  |  |  |  |  |  |                                |  |  |  |  |  |  |  |  |  |
|   |  |  |  |  |  |  |  |  |  |                                |  |  |  |  |  |  |  |  |  |
|   |  |  |  |  |  |  |  |  |  |                                |  |  |  |  |  |  |  |  |  |
|   |  |  |  |  |  |  |  |  |  |                                |  |  |  |  |  |  |  |  |  |
|   |  |  |  |  |  |  |  |  |  |                                |  |  |  |  |  |  |  |  |  |
|   |  |  |  |  |  |  |  |  |  |                                |  |  |  |  |  |  |  |  |  |
|   |  |  |  |  |  |  |  |  |  |                                |  |  |  |  |  |  |  |  |  |
|   |  |  |  |  |  |  |  |  |  |                                |  |  |  |  |  |  |  |  |  |
|   |  |  |  |  |  |  |  |  |  |                                |  |  |  |  |  |  |  |  |  |
|   |  |  |  |  |  |  |  |  |  |                                |  |  |  |  |  |  |  |  |  |
|   |  |  |  |  |  |  |  |  |  |                                |  |  |  |  |  |  |  |  |  |
|   |  |  |  |  |  |  |  |  |  |                                |  |  |  |  |  |  |  |  |  |
|   |  |  |  |  |  |  |  |  |  |                                |  |  |  |  |  |  |  |  |  |
|   |  |  |  |  |  |  |  |  |  |                                |  |  |  |  |  |  |  |  |  |
|   |  |  |  |  |  |  |  |  |  |                                |  |  |  |  |  |  |  |  |  |
|   |  |  |  |  |  |  |  |  |  |                                |  |  |  |  |  |  |  |  |  |
|   |  |  |  |  |  |  |  |  |  |                                |  |  |  |  |  |  |  |  |  |
|   |  |  |  |  |  |  |  |  |  |                                |  |  |  |  |  |  |  |  |  |
|   |  |  |  |  |  |  |  |  |  |                                |  |  |  |  |  |  |  |  |  |
|   |  |  |  |  |  |  |  |  |  |                                |  |  |  |  |  |  |  |  |  |
|   |  |  |  |  |  |  |  |  |  |                                |  |  |  |  |  |  |  |  |  |
|   |  |  |  |  |  |  |  |  |  |                                |  |  |  |  |  |  |  |  |  |
|   |  |  |  |  |  |  |  |  |  |                                |  |  |  |  |  |  |  |  |  |
|   |  |  |  |  |  |  |  |  |  |                                |  |  |  |  |  |  |  |  |  |
|   |  |  |  |  |  |  |  |  |  |                                |  |  |  |  |  |  |  |  |  |
|   |  |  |  |  |  |  |  |  |  |                                |  |  |  |  |  |  |  |  |  |
|   |  |  |  |  |  |  |  |  |  |                                |  |  |  |  |  |  |  |  |  |
|   |  |  |  |  |  |  |  |  |  |                                |  |  |  |  |  |  |  |  |  |
|   |  |  |  |  |  |  |  |  |  |                                |  |  |  |  |  |  |  |  |  |
|   |  |  |  |  |  |  |  |  |  |                                |  |  |  |  |  |  |  |  |  |
|   |  |  |  |  |  |  |  |  |  |                                |  |  |  |  |  |  |  |  |  |
|   |  |  |  |  |  |  |  |  |  |                                |  |  |  |  |  |  |  |  |  |
|   |  |  |  |  |  |  |  |  |  |                                |  |  |  |  |  |  |  |  |  |
|   |  |  |  |  |  |  |  |  |  |                                |  |  |  |  |  |  |  |  |  |
|   |  |  |  |  |  |  |  |  |  |                                |  |  |  |  |  |  |  |  |  |
|   |  |  |  |  |  |  |  |  |  |                                |  |  |  |  |  |  |  |  |  |
|   |  |  |  |  |  |  |  |  |  |                                |  |  |  |  |  |  |  |  |  |
|   |  |  |  |  |  |  |  |  |  |                                |  |  |  |  |  |  |  |  |  |
|   |  |  |  |  |  |  |  |  |  |                                |  |  |  |  |  |  |  |  |  |
|   |  |  |  |  |  |  |  |  |  |                                |  |  |  |  |  |  |  |  |  |
|   |  |  |  |  |  |  |  |  |  |                                |  |  |  |  |  |  |  |  |  |
|   |  |  |  |  |  |  |  |  |  |                                |  |  |  |  |  |  |  |  |  |
|   |  |  |  |  |  |  |  |  |  |                                |  |  |  |  |  |  |  |  |  |
|   |  |  |  |  |  |  |  |  |  |                                |  |  |  |  |  |  |  |  |  |
|   |  |  |  |  |  |  |  |  |  |                                |  |  |  |  |  |  |  |  |  |
|   |  |  |  |  |  |  |  |  |  |                                |  |  |  |  |  |  |  |  |  |
|   |  |  |  |  |  |  |  |  |  |                                |  |  |  |  |  |  |  |  |  |
|   |  |  |  |  |  |  |  |  |  |                                |  |  |  |  |  |  |  |  |  |
|   |  |  |  |  |  |  |  |  |  |                                |  |  |  |  |  |  |  |  |  |
|   |  |  |  |  |  |  |  |  |  |                                |  |  |  |  |  |  |  |  |  |
|   |  |  |  |  |  |  |  |  |  |                                |  |  |  |  |  |  |  |  |  |
|   |  |  |  |  |  |  |  |  |  |                                |  |  |  |  |  |  |  |  |  |
|   |  |  |  |  |  |  |  |  |  |                                |  |  |  |  |  |  |  |  |  |
|   |  |  |  |  |  |  |  |  |  |                                |  |  |  |  |  |  |  |  |  |
|   |  |  |  |  |  |  |  |  |  |                                |  |  |  |  |  |  |  |  |  |
|   |  |  |  |  |  |  |  |  |  |                                |  |  |  |  |  |  |  |  |  |
|   |  |  |  |  |  |  |  |  |  |                                |  |  |  |  |  |  |  |  |  |
|   |  |  |  |  |  |  |  |  |  |                                |  |  |  |  |  |  |  |  |  |
|   |  |  |  |  |  |  |  |  |  |                                |  |  |  |  |  |  |  |  |  |
|   |  |  |  |  |  |  |  |  |  |                                |  |  |  |  |  |  |  |  |  |
|   |  |  |  |  |  |  |  |  |  |                                |  |  |  |  |  |  |  |  |  |
|   |  |  |  |  |  |  |  |  |  |                                |  |  |  |  |  |  |  |  |  |
|   |  |  |  |  |  |  |  |  |  |                                |  |  |  |  |  |  |  |  |  |
|   |  |  |  |  |  |  |  |  |  |                                |  |  |  |  |  |  |  |  |  |
|   |  |  |  |  |  |  |  |  |  |                                |  |  |  |  |  |  |  |  |  |
|   |  |  |  |  |  |  |  |  |  |                                |  |  |  |  |  |  |  |  |  |
|   |  |  |  |  |  |  |  |  |  |                                |  |  |  |  |  |  |  |  |  |
|   |  |  |  |  |  |  |  |  |  |                                |  |  |  |  |  |  |  |  |  |
|   |  |  |  |  |  |  |  |  |  |                                |  |  |  |  |  |  |  |  |  |
|   |  |  |  |  |  |  |  |  |  |                                |  |  |  |  |  |  |  |  |  |
|   |  |  |  |  |  |  |  |  |  |                                |  |  |  |  |  |  |  |  |  |
|   |  |  |  |  |  |  |  |  |  |                                |  |  |  |  |  |  |  |  |  |
|   |  |  |  |  |  |  |  |  |  |                                |  |  |  |  |  |  |  |  |  |
|   |  |  |  |  |  |  |  |  |  |                                |  |  |  |  |  |  |  |  |  |
|   |  |  |  |  |  |  |  |  |  |                                |  |  |  |  |  |  |  |  |  |
|   |  |  |  |  |  |  |  |  |  |                                |  |  |  |  |  |  |  |  |  |
|   |  |  |  |  |  |  |  |  |  |                                |  |  |  |  |  |  |  |  |  |
|   |  |  |  |  |  |  |  |  |  |                                |  |  |  |  |  |  |  |  |  |
|   |  |  |  |  |  |  |  |  |  |                                |  |  |  |  |  |  |  |  |  |
|   |  |  |  |  |  |  |  |  |  |                                |  |  |  |  |  |  |  |  |  |
|   |  |  |  |  |  |  |  |  |  |                                |  |  |  |  |  |  |  |  |  |
|   |  |  |  |  |  |  |  |  |  |                                |  |  |  |  |  |  |  |  |  |
|   |  |  |  |  |  |  |  |  |  |                                |  |  |  |  |  |  |  |  |  |
|   |  |  |  |  |  |  |  |  |  |                                |  |  |  |  |  |  |  |  |  |
|   |  |  |  |  |  |  |  |  |  |                                |  |  |  |  |  |  |  |  |  |
|   |  |  |  |  |  |  |  |  |  |                                |  |  |  |  |  |  |  |  |  |
|   |  |  |  |  |  |  |  |  |  |                                |  |  |  |  |  |  |  |  |  |
|   |  |  |  |  |  |  |  |  |  |                                |  |  |  |  |  |  |  |  |  |
|   |  |  |  |  |  |  |  |  |  |                                |  |  |  |  |  |  |  |  |  |
|   |  |  |  |  |  |  |  |  |  |                                |  |  |  |  |  |  |  |  |  |
|   |  |  |  |  |  |  |  |  |  |                                |  |  |  |  |  |  |  |  |  |
|   |  |  |  |  |  |  |  |  |  |                                |  |  |  |  |  |  |  |  |  |
|   |  |  |  |  |  |  |  |  |  |                                |  |  |  |  |  |  |  |  |  |
|   |  |  |  |  |  |  |  |  |  |                                |  |  |  |  |  |  |  |  |  |
|   |  |  |  |  |  |  |  |  |  |                                |  |  |  |  |  |  |  |  |  |
|   |  |  |  |  |  |  |  |  |  |                                |  |  |  |  |  |  |  |  |  |
|   |  |  |  |  |  |  |  |  |  |                                |  |  |  |  |  |  |  |  |  |
|   |  |  |  |  |  |  |  |  |  |                                |  |  |  |  |  |  |  |  |  |
|   |  |  |  |  |  |  |  |  |  |                                |  |  |  |  |  |  |  |  |  |
|   |  |  |  |  |  |  |  |  |  |                                |  |  |  |  |  |  |  |  |  |
|   |  |  |  |  |  |  |  |  |  |                                |  |  |  |  |  |  |  |  |  |
|   |  |  |  |  |  |  |  |  |  |                                |  |  |  |  |  |  |  |  |  |
|   |  |  |  |  |  |  |  |  |  |                                |  |  |  |  |  |  |  |  |  |
|   |  |  |  |  |  |  |  |  |  |                                |  |  |  |  |  |  |  |  |  |
|   |  |  |  |  |  |  |  |  |  |                                |  |  |  |  |  |  |  |  |  |
|   |  |  |  |  |  |  |  |  |  |                                |  |  |  |  |  |  |  |  |  |
|   |  |  |  |  |  |  |  |  |  |                                |  |  |  |  |  |  |  |  |  |
|   |  |  |  |  |  |  |  |  |  |                                |  |  |  |  |  |  |  |  |  |
|   |  |  |  |  |  |  |  |  |  |                                |  |  |  |  |  |  |  |  |  |
|   |  |  |  |  |  |  |  |  |  |                                |  |  |  |  |  |  |  |  |  |
|   |  |  |  |  |  |  |  |  |  |                                |  |  |  |  |  |  |  |  |  |
|   |  |  |  |  |  |  |  |  |  |                                |  |  |  |  |  |  |  |  |  |
|   |  |  |  |  |  |  |  |  |  |                                |  |  |  |  |  |  |  |  |  |
|   |  |  |  |  |  |  |  |  |  |                                |  |  |  |  |  |  |  |  |  |
|   |  |  |  |  |  |  |  |  |  |                                |  |  |  |  |  |  |  |  |  |
|   |  |  |  |  |  |  |  |  |  |                                |  |  |  |  |  |  |  |  |  |
|   |  |  |  |  |  |  |  |  |  |                                |  |  |  |  |  |  |  |  |  |
|   |  |  |  |  |  |  |  |  |  |                                |  |  |  |  |  |  |  |  |  |
|   |  |  |  |  |  |  |  |  |  |                                |  |  |  |  |  |  |  |  |  |
|   |  |  |  |  |  |  |  |  |  |                                |  |  |  |  |  |  |  |  |  |
|   |  |  |  |  |  |  |  |  |  |                                |  |  |  |  |  |  |  |  |  |
|   |  |  |  |  |  |  |  |  |  |                                |  |  |  |  |  |  |  |  |  |
|   |  |  |  |  |  |  |  |  |  |                                |  |  |  |  |  |  |  |  |  |
|   |  |  |  |  |  |  |  |  |  |                                |  |  |  |  |  |  |  |  |  |
|   |  |  |  |  |  |  |  |  |  |                                |  |  |  |  |  |  |  |  |  |
|   |  |  |  |  |  |  |  |  |  |                                |  |  |  |  |  |  |  |  |  |
|   |  |  |  |  |  |  |  |  |  |                                |  |  |  |  |  |  |  |  |  |
|   |  |  |  |  |  |  |  |  |  |                                |  |  |  |  |  |  |  |  |  |
|   |  |  |  |  |  |  |  |  |  |                                |  |  |  |  |  |  |  |  |  |
|   |  |  |  |  |  |  |  |  |  |                                |  |  |  |  |  |  |  |  |  |
|   |  |  |  |  |  |  |  |  |  |                                |  |  |  |  |  |  |  |  |  |
|   |  |  |  |  |  |  |  |  |  |                                |  |  |  |  |  |  |  |  |  |
|   |  |  |  |  |  |  |  |  |  |                                |  |  |  |  |  |  |  |  |  |
|   |  |  |  |  |  |  |  |  |  |                                |  |  |  |  |  |  |  |  |  |
|   |  |  |  |  |  |  |  |  |  |                                |  |  |  |  |  |  |  |  |  |
|   |  |  |  |  |  |  |  |  |  |                                |  |  |  |  |  |  |  |  |  |
|   |  |  |  |  |  |  |  |  |  |                                |  |  |  |  |  |  |  |  |  |
|   |  |  |  |  |  |  |  |  |  |                                |  |  |  |  |  |  |  |  |  |
|   |  |  |  |  |  |  |  |  |  |                                |  |  |  |  |  |  |  |  |  |
|   |  |  |  |  |  |  |  |  |  |                                |  |  |  |  |  |  |  |  |  |
|   |  |  |  |  |  |  |  |  |  |                                |  |  |  |  |  |  |  |  |  |
|   |  |  |  |  |  |  |  |  |  |                                |  |  |  |  |  |  |  |  |  |
|   |  |  |  |  |  |  |  |  |  |                                |  |  |  |  |  |  |  |  |  |
|   |  |  |  |  |  |  |  |  |  |                                |  |  |  |  |  |  |  |  |  |
|   |  |  |  |  |  |  |  |  |  |                                |  |  |  |  |  |  |  |  |  |
|   |  |  |  |  |  |  |  |  |  |                                |  |  |  |  |  |  |  |  |  |
|   |  |  |  |  |  |  |  |  |  |                                |  |  |  |  |  |  |  |  |  |
|   |  |  |  |  |  |  |  |  |  |                                |  |  |  |  |  |  |  |  |  |
|   |  |  |  |  |  |  |  |  |  |                                |  |  |  |  |  |  |  |  |  |
|   |  |  |  |  |  |  |  |  |  |                                |  |  |  |  |  |  |  |  |  |
|   |  |  |  |  |  |  |  |  |  |                                |  |  |  |  |  |  |  |  |  |
|   |  |  |  |  |  |  |  |  |  |                                |  |  |  |  |  |  |  |  |  |
|   |  |  |  |  |  |  |  |  |  |                                |  |  |  |  |  |  |  |  |  |
|   |  |  |  |  |  |  |  |  |  |                                |  |  |  |  |  |  |  |  |  |
|   |  |  |  |  |  |  |  |  |  |                                |  |  |  |  |  |  |  |  |  |
|   |  |  |  |  |  |  |  |  |  |                                |  |  |  |  |  |  |  |  |  |
|   |  |  |  |  |  |  |  |  |  |                                |  |  |  |  |  |  |  |  |  |
|   |  |  |  |  |  |  |  |  |  |                                |  |  |  |  |  |  |  |  |  |
|   |  |  |  |  |  |  |  |  |  |                                |  |  |  |  |  |  |  |  |  |
|   |  |  |  |  |  |  |  |  |  |                                |  |  |  |  |  |  |  |  |  |
|   |  |  |  |  |  |  |  |  |  |                                |  |  |  |  |  |  |  |  |  |
|   |  |  |  |  |  |  |  |  |  |                                |  |  |  |  |  |  |  |  |  |
|   |  |  |  |  |  |  |  |  |  |                                |  |  |  |  |  |  |  |  |  |
|   |  |  |  |  |  |  |  |  |  |                                |  |  |  |  |  |  |  |  |  |
|   |  |  |  |  |  |  |  |  |  |                                |  |  |  |  |  |  |  |  |  |
|   |  |  |  |  |  |  |  |  |  |                                |  |  |  |  |  |  |  |  |  |
|   |  |  |  |  |  |  |  |  |  |                                |  |  |  |  |  |  |  |  |  |
|   |  |  |  |  |  |  |  |  |  |                                |  |  |  |  |  |  |  |  |  |
|   |  |  |  |  |  |  |  |  |  |                                |  |  |  |  |  |  |  |  |  |
|   |  |  |  |  |  |  |  |  |  |                                |  |  |  |  |  |  |  |  |  |
|   |  |  |  |  |  |  |  |  |  |                                |  |  |  |  |  |  |  |  |  |
|   |  |  |  |  |  |  |  |  |  |                                |  |  |  |  |  |  |  |  |  |
|   |  |  |  |  |  |  |  |  |  |                                |  |  |  |  |  |  |  |  |  |
|   |  |  |  |  |  |  |  |  |  |                                |  |  |  |  |  |  |  |  |  |
|   |  |  |  |  |  |  |  |  |  |                                |  |  |  |  |  |  |  |  |  |
|   |  |  |  |  |  |  |  |  |  |                                |  |  |  |  |  |  |  |  |  |
|   |  |  |  |  |  |  |  |  |  |                                |  |  |  |  |  |  |  |  |  |
|   |  |  |  |  |  |  |  |  |  |                                |  |  |  |  |  |  |  |  |  |
|   |  |  |  |  |  |  |  |  |  |                                |  |  |  |  |  |  |  |  |  |
|   |  |  |  |  |  |  |  |  |  |                                |  |  |  |  |  |  |  |  |  |
|   |  |  |  |  |  |  |  |  |  |                                |  |  |  |  |  |  |  |  |  |
|   |  |  |  |  |  |  |  |  |  |                                |  |  |  |  |  |  |  |  |  |
|   |  |  |  |  |  |  |  |  |  |                                |  |  |  |  |  |  |  |  |  |
|   |  |  |  |  |  |  |  |  |  |                                |  |  |  |  |  |  |  |  |  |
|   |  |  |  |  |  |  |  |  |  |                                |  |  |  |  |  |  |  |  |  |
|   |  |  |  |  |  |  |  |  |  |                                |  |  |  |  |  |  |  |  |  |
|   |  |  |  |  |  |  |  |  |  |                                |  |  |  |  |  |  |  |  |  |
|   |  |  |  |  |  |  |  |  |  |                                |  |  |  |  |  |  |  |  |  |

MINISTÉRIO DO TRABALHO E EMPREGO - MTE  
GFIP - SEFIP 8.40 (20/08/2014) TABELA

MINISTÉRIO DA FAZENDA - ME

DATA: 12/11/2014  
HORA: 17:19:35  
PÁG : 0003/0036

RELAÇÃO DOS TRABALHADORES CONSTANTES NO ARQUIVO SEFIP  
MODALIDADE : "BRANCO"-RECOLHIMENTO AO FGTS E DECLARAÇÃO À PREVIDÊNCIA

858000004696 118001801413 007573200812 491502900015  
858700000006 623801801416 007573200014 491502900015

EMPRESA: ENCOMIND ENGENHARIA LTDA  
COMP: 09/2014 COD REC: 155 COD GPS: 2100  
TOMADOR/OBRA: ENCOMIND ENGENHARIA LTDA

FPAS: 507

OUTRA

ENT: 0079

SIMPLES: 1

RAT: 3.0

INSCRIÇÃO: 14.915.029/0001-08  
FAP: 1.22 RAT AJUSTADO: 3.66  
INSCRIÇÃO: 14.915.029/0001-08

NOME TRABALHADOR  
REM SEM 13.º SAL

REM 13°SAL

PIS/PASEP/CI  
BASE CÂL 13°SAL PREV SOC  
BASE CÂL PREV SOCIAL

ADMISSÃO  
CONTRIB SEG DEVIDA

CAT OCOR

[illegible]

CBO  
JAM

|                                     |          |      |                |      |            |    |    |        |       |
|-------------------------------------|----------|------|----------------|------|------------|----|----|--------|-------|
| ENIO CORREIA                        | 1.281,91 | 0,00 | 124.75881.46-3 | 0,00 | 07/08/2012 | 01 | 01 | 102,56 | 05144 |
| ERCIULES GOMES DE OLIVEIRA          | 4.375,61 | 0,00 | 129.04591.38-0 | 0,00 | 13/06/2013 | 01 |    | 350,04 | 01414 |
| ERENILSON VERISSIMO PEREIRA         | 2.191,22 | 0,00 | 130.11161.40-1 | 0,00 | 01/03/2014 | 01 |    | 175,29 | 07825 |
| EURIPEDES NATALIO DA SILVA          | 2.103,19 | 0,00 | 126.14241.38-7 | 0,00 | 07/08/2012 | 01 | 01 | 168,26 | 04110 |
| FABIANA CORREA FORTES               | 2.676,42 | 0,00 | 124.07202.68-8 | 0,00 | 17/07/2014 | 01 |    | 02524  | 02524 |
| FLAVIO ROBERTO VERGILIO DE OLIVEIRA | 2.174,78 | 0,00 | 126.64139.40-3 | 0,00 | 08/05/2014 | 01 |    | 214,12 | 07825 |
| GENEIR RAMOS DE OLIVEIRA            | 2.003,04 | 0,00 | 126.12783.40-9 | 0,00 | 16/10/2012 | 01 | 01 | 173,99 | 04110 |
| GETULIO PINTO DE SOUZA              | 6.505,60 | 0,00 | 108.18344.11-0 | 0,00 | 07/08/2012 | 01 | 01 | 160,25 | 07151 |
| GHEYSON BROMENCHENQUE DA CONCEICAO  | 7.575,76 | 0,00 | 128.03577.40-4 | 0,00 | 07/08/2012 | 01 | 01 | 520,45 | 03123 |
| GILDASIO JOSE FERNANDES             | 4.490,32 | 0,00 | 127.30567.40-4 | 0,00 | 02/05/2014 | 01 |    | 606,06 | 03011 |
| HUDSON ELMIR PEREIRA                | 432,55   | 0,00 | 126.52695.34-9 | 0,00 | 24/09/2014 | 01 |    | 359,23 | 03011 |
| ILSON MARQUES DE JESUS              | 4.125,80 | 0,00 | 170.06583.98-3 | 0,00 | 23/08/2012 | 01 | 01 | 34,61  | 03516 |
| INGRID DE ARRUDA FRANCA             | 2.408,01 | 0,00 | 161.90434.83-6 | 0,00 | 13/02/2014 | 01 |    | 330,06 | 04110 |
| IVONETE RODRIGUES DA SILVA          | 1.197,19 | 0,00 | 163.12601.59-6 | 0,00 | 02/06/2014 | 01 |    | 192,64 | 05141 |
| JACKELINE BERNARDINO DOS SANTOS     | 2.018,82 | 0,00 | 131.35388.40-8 | 0,00 | 02/01/2013 | 01 |    | 95,77  | 04110 |
|                                     |          |      |                |      | 181,69     |    |    | 161,50 | 0,00  |



RELACÃO DOS TRABALHADORES CONSTANTES NO ARQUIVO SEFIP  
MODALIDADE : "BRANCO"-RECOLHIMENTO AO FGTS E DECLARAÇÃO À PREVIDÊNCIA

|              |              |              |              |
|--------------|--------------|--------------|--------------|
| 858000004696 | 118001801413 | 007573200812 | 491502900015 |
| 858700000006 | 623801801416 | 007573200014 | 491502900015 |

|   |                               |
|---|-------------------------------|
| EMPRESA: ENCOMIND ENGENHARIA LTDA       | INSCRIÇÃO: 14.915.029/0001-08 |
| COMP: 09/2014 COD REC:155 COD GPS: 2100 | FAP: 1.22 RAT AJUSTADO: 3.66  |
| FPA5: 507                               |                               |
| OUTRAS ENT: 0079                        |                               |
| SIMPLES: 1                              |                               |
| RAT: 3.0                                |                               |
| INSCRIÇÃO: 14.915.029/0001-08           |                               |

| NOME TRABALHADOR                 | REM SEM 13° SAL | REM 13°SAL | BASE CÂL | PIS/PASEP/CI<br>13°SAL PREV SOC<br>BASE CÂL PREV SOCIAL | ADMISSÃO<br>SEG DEVIDA | CAT | OCOR | DATA/COD   | MOVIMENTAÇÃO<br>DEPÓSITO | CBO<br>JAM |
|----------------------------------|-----------------|------------|----------|---|------------------------|-----|------|------------|--------------------------|------------|
| JOÃO LIBERATO RODRIGUES DOS REIS |                 |            |          | 120.34877,40-5  | 07/08/2012             | 01  | 01   |            | 07151                    |            |
|                                  | 2.799,99        | 0,00       | 0,00     | 307,99  |                        |     |      | 224,00     | 0,00                     | 0,00       |
| JOENIL OLIVEIRA DA SILVA         |                 |            |          | 162.42354,32-3  | 08/10/2012             | 01  | 01   |            | 04110                    | 0,00       |
|                                  | 2.586,06        | 0,00       | 0,00     | 284,46  |                        |     |      | 206,88     | 0,00                     | 0,00       |
| JOSE BENTO DOS SANTOS            |                 |            |          | 102.47797,43-7  | 07/08/2012             | 01  | 01   |            | 04110                    | 0,00       |
|                                  | 6.094,49        | 0,00       | 0,00     | 482,92  |                        |     |      | 487,56     | 0,00                     | 0,00       |
| JOSE FIGUEIREDO DE MATOS         |                 |            |          | 162.32025,40-8  | 21/11/2006             | 01  | 01   | 25/11/2006 | 07152                    | 0,00       |
|                                  | 1.067,86        | 0,00       | 0,00     | 0,00  |                        |     |      | 85,42      | 0,00                     | 0,00       |
| JOSE HUGNELSON DE LIMA ROSA      |                 |            |          | 124.55391,65-7  | 15/01/2014             | 01  |      | 14/09/2014 | FI                       | 04110      |
|                                  | 2.617,66        | 0,00       | 0,00     | 287,94  |                        |     |      | 209,42     | 0,00                     | 0,00       |
| JOSE LOPES DA SILVA              |                 |            |          | 121.56675,60-2  | 02/05/2014             | 01  |      | 07825      | 0,00                     | 0,00       |
|                                  | 3.292,60        | 0,00       | 0,00     | 362,18  |                        |     |      | 263,41     | 0,00                     | 0,00       |
| JOSE ROBERTO NERES OLIVEIRA      |                 |            |          | 131.39859,50-2  | 28/09/2012             | 01  | 01   |            | 04110                    | 0,00       |
|                                  | 1.507,45        | 0,00       | 0,00     | 135,67  |                        |     |      | 120,59     | 0,00                     | 0,00       |
| JOSUE HENRIQUE DOS REIS CAVALC   |                 |            |          | 203.74189,85-9  | 11/10/2012             | 01  | 01   |            | 04110                    | 0,00       |
|                                  | 3.201,65        | 0,00       | 0,00     | 352,18  |                        |     |      | 256,13     | 0,00                     | 0,00       |
| JOVAIR SAMUEL VIEIRA GUIMARAES   |                 |            |          | 125.16932,98-9  | 26/09/2013             | 01  |      | 09531      | 0,00                     | 0,00       |
|                                  | 5.427,07        | 0,00       | 0,00     | 482,92  |                        |     |      | 434,17     | 0,00                     | 0,00       |
| JULIANO RANGEL FERNANDES         |                 |            |          | 127.95667,40-3  | 22/09/2012             | 01  | 01   |            | 04110                    | 0,00       |
|                                  | 6.947,44        | 0,00       | 0,00     | 482,92  |                        |     |      | 555,79     | 0,00                     | 0,00       |
| KESNEL DESTIN                    |                 |            |          | 138.40149,18-4  | 02/04/2014             | 01  |      |            | 09922                    | 0,00       |
|                                  | 1.467,07        | 0,00       | 0,00     | 132,03  |                        |     |      | 117,36     | 0,00                     | 0,00       |
| LAERCIO DE ARRUDA SILVA          |                 |            |          | 206.50757,38-0  | 25/04/2014             | 01  |      |            | 04110                    | 0,00       |
|                                  | 1.992,35        | 0,00       | 0,00     | 179,31  |                        |     |      | 159,38     | 0,00                     | 0,00       |
| LAURA CAMPOS DE LIMA             |                 |            |          | 204.23587,91-3  | 01/07/2014             | 01  |      |            | 04110                    | 0,00       |
|                                  | 1.767,32        | 0,00       | 0,00     | 159,05  |                        |     |      | 141,38     | 0,00                     | 0,00       |
| LEONARDO SANTANA                 |                 |            |          | 122.33919,20-5  | 07/08/2012             | 01  | 01   |            | 04110                    | 0,00       |
|                                  | 5.326,12        | 0,00       | 0,00     | 482,92  |                        |     |      | 426,09     | 0,00                     | 0,00       |
| LUCIANO NARCIZO                  |                 |            |          | 127.34140,65-0  | 23/11/2007             | 01  | 01   | 28/12/2007 | 07825                    | 0,00       |
|                                  | 1.126,09        | 0,00       | 0,00     | 0,00  |                        |     |      | 90,09      | 0,00                     | 0,00       |





MINISTÉRIO DO TRABALHO E EMPREGO - MTE  
GFIP - SEFIP 8.40 (20/08/2014) TABELAS 33.0 (14/01/2014)

MINISTÉRIO DA FAZENDA - MF

DATA: 12/11/2014  
HORA: 17:19:35  
PÁG: 0006/0036

RELAÇÃO DOS TRABALHADORES CONSTANTES NO ARQUIVO SEFIP  
MODALIDADE : "BRANCO"-RECOLHIMENTO AO FGTS E DECLARAÇÃO À PREVIDÊNCIA

858000004696 118001801413 007573200812 491502900015  
858700000006 623801801416 007573200014 491502900015

| EMPRESA: ENCOMIND ENGENHARIA LTDA      | COD REC: 155    | COD GPS: 2100 | FPAS: 507      | OUTRAS ENT: 0079 | SIMPLES: 1         | RAT: 3.0 | INSCRIÇÃO: 14.915.029/0001-08 | FAP: 1.22  | RAT AJUSTADO: 3.66    | INSCRIÇÃO: 14.915.029/0001-08 |
|--|-----------------|---------------|----------------|------------------|--------------------|----------|-------------------------------|------------|-----------------------|-------------------------------|
| TOMADOR/OBRA: ENCOMIND ENGENHARIA LTDA |                 |               |                |                  |                    |          |                               |            |                       |                               |
| NOME TRABALHADOR                       | REM SEM 13º SAL | REM 13º SAL   | BASE CÁL       | PIS/PASEP/CI     | CONTRIB SEG DEVIDA | ADMISSÃO | CAT                           | OCOR       | DATA/COD MOVIMENTAÇÃO | CBO                           |
|  |                 |               | BASE CÁL       | PREV SOC         |                    |          |                               |            | DEPÓSITO              | JAM                           |
| OLEGARIO GOMES TRINDADE                | 1.720,80        | 0,00          | 124.68785.19-5 | 0,00             | 11/07/2014         | 01       |                               |            | 137,67                | 09922                         |
| PAULO HENRIQUE SANTOS                  | 1.886,03        | 0,00          | 126.81634.05-0 | 0,00             | 21/05/2014         | 01       |                               |            | 150,89                | 09922                         |
| PEDRO PEREIRA DE LIMA                  | 1.827,68        | 0,00          | 124.78328.22-6 | 0,00             | 07/08/2012         | 01       | 01                            |            | 146,22                | 03011                         |
| RAIMUNDO PEREIRA DOS SANTOS            | 3.543,06        | 0,00          | 123.60373.89-9 | 0,00             | 07/08/2012         | 01       | 01                            |            | 283,45                | 09922                         |
| REGINALD GABRIEL                       | 1.391,63        | 0,00          | 125.80135.90-3 | 0,00             | 02/04/2014         | 01       |                               |            | 111,34                | 09922                         |
| REINALDO PEDRO DA SILVA                | 1.568,60        | 0,00          | 128.41462.40-6 | 0,00             | 05/05/2014         | 01       |                               |            | 125,48                | 04110                         |
| RENALD GUSTINIVIL                      | 719,11          | 0,00          | 154.45470.91-5 | 0,00             | 01/04/2014         | 01       |                               | 03/09/2014 | 57,52                 | 09922                         |
| RENATO DOS SANTOS                      | 1.438,40        | 0,00          | 131.94796.40-1 | 0,00             | 02/05/2014         | 01       |                               |            | 115,07                | 04110                         |
| RICARDO RAUSCH                         | 8.739,76        | 0,00          | 123.53558.67-6 | 0,00             | 07/08/2012         | 01       | 01                            |            | 699,19                | 04110                         |
| RODRIGO MORAES MARQUES                 | 2.276,06        | 0,00          | 165.56712.19-2 | 0,00             | 20/08/2014         | 01       |                               |            | 182,08                | 01414                         |
| ROSANGELA LEILA SILVA DE SANTANA       | 1.127,83        | 0,00          | 123.42275.65-1 | 0,00             | 11/07/2014         | 01       |                               |            | 90,23                 | 05141                         |
| SEBASTIAO CARLOS DE OLIVEIRA           | 4.204,69        | 0,00          | 125.94983.40-5 | 0,00             | 07/08/2012         | 01       | 01                            |            | 336,38                | 0,00                          |
| SIRONY CAMPOS VIEIRA                   | 4.344,17        | 0,00          | 210.01332.92-1 | 0,00             | 12/05/2014         | 01       |                               |            | 347,53                | 07151                         |
| SOLANGE MARIA DA SILVA                 | 2.053,64        | 0,00          | 130.10600.31-2 | 0,00             | 13/08/2014         | 01       |                               |            | 164,29                | 04131                         |
| SWINTHIL JOACKIM LOPES PEREIRA         | 2.629,30        | 0,00          | 128.44372.40-8 | 0,00             | 14/08/2012         | 01       | 01                            |            | 210,34                | 04110                         |
|  |                 |               |                |                  | 289,22             |          |                               |            |                       | 0,00                          |

MINISTÉRIO DO TRABALHO E EMPREGO - MTE  
GFIP - SERIP 8.40 (20/08/2014) TABELAS 33.0 (14/01/2014)

MINISTÉRIO DA FAZENDA - MF

DATA: 12/11/2014  
HORA: 17:19:35  
PÁG: 0007/0036

RELAÇÃO DOS TRABALHADORES CONSTANTES NO ARQUIVO SEFIP  
MODALIDADE: "BRANCO"-RECOLHIMENTO AO FGTS E DECLARAÇÃO À PREVIDÊNCIA

858000004696 118001801413 007573200812 491502900015  
8587000000006 623801801416 007573200014 491502900015

| EMPRESA: ENCOMIND ENGENHARIA LTDA      | COD REC: 155    | COD GPS: 2100 | FPAS: 507                 | OUTRAS ENT: 0079 | SIMPLES: 1         | RAT: 3.0 | INSCRIÇÃO: 14.915.029/0001-08 | FAP: 1.22 | RAT AJUSTADO: 3.66    | INSCRIÇÃO: 14.915.029/0001-08 |
|--|-----------------|---------------|---------------------------|------------------|--------------------|----------|-------------------------------|-----------|-----------------------|-------------------------------|
| TOMADOR/OBRA: ENCOMIND ENGENHARIA LTDA |                 |               |                           |                  |                    |          |                               |           |                       |                               |
| NOME TRABALHADOR                       | REM SEM 13º SAL | REM 13º SAL   | BASE CÁL 13º SAL PREV SOC | PIS/PASEP/CI     | CONTRIB SEG DEVIDA | ADMISSÃO | CAT                           | OCOR      | DATA/COD MOVIMENTAÇÃO | CBO                           |
|  |                 |               | BASE CÁL PREV SOCIAL      |                  |                    |          |                               |           | DEPÓSITO              | JAM                           |
| TANIA CRISTINA FERREIRA GOMES          | 1.689,25        | 0,00          | 126.99813.40-2            | 0,00             | 11/09/2013         | 01       |                               |           | 135,15                | 05141                         |
| TEODORO NUNES DA SILVA                 | 2.971,08        | 0,00          | 133.81130.40-3            | 0,00             | 08/02/2013         | 01       |                               |           | 237,68                | 05174                         |
| THIAGO GOMES GADELHA                   | 2.382,86        | 0,30          | 132.25788.27-4            | 0,00             | 10/10/2013         | 01       |                               |           | 214,62                | 04110                         |
| TOMAZ MAGNO FERREIRA FILHO             | 1.476,62        | 0,00          | 130.65848.40-2            | 0,00             | 15/05/2014         | 01       |                               |           | 118,12                | 09922                         |
| VALDECIER HANSEN                       | 1.070,00        | 0,00          | 123.16312.94-4            | 0,00             | 02/01/2014         | 01       |                               |           | 85,61                 | 01231                         |
| VALDIR DIAS PIRTAO                     | 2.585,07        | 0,00          | 105.66070.18-6            | 0,00             | 25/03/2014         | 01       |                               |           | 206,81                | 57624                         |
| VANIA GONCALVES DE QUEIROZ             | 1.231,37        | 0,00          | 166.00879.09-3            | 0,00             | 08/07/2014         | 01       |                               |           | 98,50                 | 05141                         |
| VICENTE BELEM DE OLIVEIRA NETO         | 3.137,55        | 0,00          | 129.04607.98-8            | 0,00             | 04/12/2012         | 01       |                               |           | 251,00                | 07214                         |
| VILSEMAR PEREIRA TRINDADE              | 983,44          | 0,00          | 122.10991.78-3            | 0,00             | 01/11/1999         | 01       |                               |           | 78,68                 | 04110                         |
| WAGNER LUIS DA CRUZ SILVA              | 6.173,26        | 0,00          | 128.98269.40-0            | 0,00             | 01/10/2013         | 01       |                               |           | 493,86                | 01422                         |
| WALDERO MARQUES DE OLIVEIRA            | 2.671,42        | 0,00          | 131.32829.40-3            | 0,00             | 07/08/2012         | 01       |                               |           | 213,71                | 07151                         |
| WALTMAR DA PAIXAO GUIMARAES            | 1.883,98        | 0,00          | 129.66065.40-2            | 0,00             | 01/04/2013         | 01       |                               |           | 150,71                | 03172                         |
| WESLER SALDANHA BARBOSA                | 1.200,75        | 0,00          | 206.64129.60-3            | 0,00             | 11/07/2014         | 01       |                               |           | 96,06                 | 04110                         |



MINISTÉRIO DO TRABALHO E EMPREGO - MTE  
SEFIP - SEFIP 8.40 (20/08/2014) TABELAS 33.0 (14/01/2014)

MINISTÉRIO DA FAZENDA - MF

DATA: 12/11/2014  
HORA: 17:19:35  
PÁG: 0008/0036

RELAÇÃO DOS TRABALHADORES CONSTANTES NO ARQUIVO SEFIP  
MODALIDADE: "BRANCO"-RECOLHIMENTO AO FGTS E DECLARAÇÃO À PREVIDÊNCIA

858000004696 118001801413 007573200812 491502900015  
8587000000006 623801801416 007573200014 491502900015

| EMPRESA: ENCOMIND ENGENHARIA LTDA       |                 |             |                |                           |                    |          |     |      |                       |
|---|-----------------|-------------|----------------|---------------------------|--------------------|----------|-----|------|-----------------------|
| COMP: 09/2014 COD REC.155 COD GPS: 2100 |                 |             |                |                           |                    |          |     |      |                       |
| TOMADOR/OBRA: ENCOMIND ENGENHARIA LTDA  |                 |             |                |                           |                    |          |     |      |                       |
| NOME TRABALHADOR                        | REM SEM 13º SAL | REM 13º SAL | PIS/PASEP/CI   | BASE CÁL 13º SAL PREV SOC | CONTRIB SEG DEVIDA | ADMISSÃO | CAT | OCOR | DATA/COD MOVIMENTAÇÃO |
| BASE CÁL PREV SOCIAL                    |                 |             |                |                           |                    |          |     |      |                       |
| CBO                                     |                 |             |                |                           |                    |          |     |      |                       |
| JAM                                     |                 |             |                |                           |                    |          |     |      |                       |
| ANDERSON BITENCORT                      | 338,80          | 0,00        | 161.03554.30-7 | 0,00                      | 04/08/2014         | 07       |     |      | 04110                 |
|   |                 |             |                | 0,00                      | 27,10              |          |     |      | 6,77                  |
| ERIK CORDERY DE OLIVEIRA                | 338,80          | 0,00        | 201.48723.74-2 | 0,00                      | 04/08/2014         | 07       |     |      | 04110                 |
|   |                 |             |                | 0,00                      | 27,10              |          |     |      | 6,77                  |
| GEDIEL ANDREO DA SILVA                  | 362,52          | 0,00        | 157.59579.48-0 | 0,00                      | 18/03/2014         | 07       |     |      | 04110                 |
|   |                 |             |                | 0,00                      | 29,00              |          |     |      | 7,25                  |
| JULIO FERREIRA DE SOUZA AFONIA          | 338,80          | 0,00        | 133.87844.38-6 | 0,00                      | 04/08/2014         | 07       |     |      | 04110                 |
|   |                 |             |                | 0,00                      | 27,10              |          |     |      | 6,78                  |
| LAURIANY DE SOUSA CAPDOSC               | 338,35          | 0,00        | 154.45875.43-5 | 0,00                      | 17/03/2014         | 07       |     |      | 04110                 |
|   |                 |             |                | 0,00                      | 27,06              |          |     |      | 6,76                  |
| NATIELY SILVA MELO                      | 338,35          | 0,00        | 138.17322.44-4 | 0,00                      | 18/03/2014         | 07       |     |      | 04110                 |
|   |                 |             |                | 0,00                      | 27,06              |          |     |      | 6,77                  |
| PEFICLES VINICIUS RODRIGUES RIBEIRO     | 362,52          | 0,00        | 131.22637.04-8 | 0,00                      | 18/03/2014         | 07       |     |      | 04110                 |
|   |                 |             |                | 0,00                      | 29,00              |          |     |      | 7,26                  |
| RENAN MARCOS DE SOUZA NOBRE             | 362,52          | 0,00        | 207.19588.38-8 | 0,00                      | 18/03/2014         | 07       |     |      | 04110                 |
|   |                 |             |                | 0,00                      | 29,00              |          |     |      | 7,25                  |
| WEIDY STEFANY DA SILVA MELO             | 338,80          | 0,00        | 152.31266.53-5 | 0,00                      | 04/08/2014         | 07       |     |      | 04110                 |
|   |                 |             |                | 0,00                      | 27,10              |          |     |      | 6,77                  |

MINISTÉRIO DO TRABALHO E EMPREGO - MTE  
SEFIP - SEFIP 8.40 (20/08/2014) TABELAS 33.0 (14/01/2014)

MINISTÉRIO DA FAZENDA - MF

DATA: 12/11/2014  
HORA: 17:19:35  
PÁG: 0009/0036

RELAÇÃO DOS TRABALHADORES COM GRFF CONSTANTES NO ARQUIVO SEFIP  
MODALIDADE: "BRANCO"-RECOLHIMENTO AO FGTS E DECLARAÇÃO À PREVIDÊNCIA

8580000004696 118001801413 007573200812 491502900015  
8587000000006 623801801416 007573200014 491502900015

EMPRESA: ENCOMIND ENGENHARIA LTDA  
COMP: 09/2014 COD REC: 155 COD GPS: 2100 FPAS: 507 OUTRAS ENT: 0079 SIMPLES: 1 RAT: 3.0  
TOMADOR/OBRA: ENCOMIND ENGENHARIA LTDA INSCRIÇÃO: 14.915.029/0001-08

| NOME TRABALHADOR                   | REM SEM 13º SAL | REM 13º SAL | BASE CÁL 13º SAL PREV SOC | PIS/PASEP/CI | CONTRIB SEG DEVIDA | ADMISSÃO   | CAT | OCOR  | DATA/COD MOVIMENTAÇÃO | CBO |
|------------------------------------|-----------------|-------------|---------------------------|--------------|--------------------|------------|-----|-------|-----------------------|-----|
|                                    |                 |             | BASE CÁL PREV SOCIAL      |              |                    |            |     |       | DEPÓSITO              | JAM |
| ANA LUCIA DA SILVA OLIVEIRA        |                 |             |                           |              |                    |            |     |       |                       |     |
|                                    | 1.619,42        | 1.706,88    | 124.68754.25-7            | 01/04/2013   | 01                 | 27/09/2014 | I1  | 04110 |                       |     |
|                                    |                 |             | 1.706,88                  | 299,35       |                    | 0,00       |     | 0,00  |                       |     |
| APARECIDA LUZIA L DELVECHIO        |                 |             | 130.08299.40-6            | 07/08/2012   | 01                 | 23/09/2014 | I1  | 05141 |                       |     |
|                                    | 1.074,04        | 956,32      | 956,32                    | 162,42       |                    | 0,00       |     | 0,00  |                       |     |
| DAVIDECN DA CRUZ XAVIER DOS SANTOS |                 |             | 127.17822.09-9            | 18/06/2014   | 01                 | 15/09/2014 | I3  | 04110 |                       |     |
|                                    | 1.010,26        | 345,04      | 345,04                    | 108,42       |                    | 0,00       |     | 0,00  |                       |     |
| DIEGO LE SOUZA PACHECO             |                 |             | 204.43737.68-6            | 02/05/2013   | 01                 | 23/09/2014 | I1  | 04110 |                       |     |
|                                    | 2.150,32        | 1.660,11    | 1.660,11                  | 342,92       |                    | 0,00       |     | 0,00  |                       |     |
| ERIVAGNER JOSE DA SILVA            |                 |             | 126.33064.16-9            | 02/05/2014   | 01                 | 30/09/2014 | I1  | 09914 |                       |     |
|                                    | 1.697,07        | 631,87      | 631,87                    | 203,27       |                    | 0,00       |     | 0,00  |                       |     |
| HILTON VIRA SILVA                  |                 |             | 127.00257.42-3            | 07/08/2012   | 01                 | 19/09/2014 | I1  | 04110 |                       |     |
|                                    | 1.915,62        | 2.040,89    | 2.040,89                  | 356,68       |                    | 0,00       |     | 0,00  |                       |     |
| HUERSON HONORIO GONCALVES          |                 |             | 129.12761.40-0            | 01/02/2014   | 01                 | 16/09/2014 | I1  | 07825 |                       |     |
|                                    | 909,72          | 1.079,98    | 1.079,98                  | 159,16       |                    | 0,00       |     | 0,00  |                       |     |
| MARLON DA SILVA PINHO              |                 |             | 206.93159.59-2            | 25/04/2014   | 01                 | 04/09/2014 | I1  | 05199 |                       |     |
|                                    | 341,76          | 407,51      | 407,51                    | 59,94        |                    | 0,00       |     | 0,00  |                       |     |
| TATIANE PENHA LEITE                |                 |             | 130.32805.40-5            | 25/04/2014   | 01                 | 23/09/2014 | I1  | 03516 |                       |     |
|                                    | 1.722,53        | 719,41      | 719,41                    | 212,57       |                    | 0,00       |     | 0,00  |                       |     |

TOTAIS DA EMPRESA/TOMADOR 319.582,64 14.074,11 14.074,11 29.231,25 24.746,23 0,00



MINISTÉRIO DO TRABALHO E EMPREGO - MTE  
GFIP - SEFIP 8.40 (20/08/2014) TABELAS 33.0 (14/01/2014)

MINISTÉRIO DA FAZENDA - MF

DATA: 12/11/2014  
HORA: 17:19:35  
PÁG: 0010/0036

RELACÃO DOS TRABALHADORES CONSTANTES NO ARQUIVO SEFIP

RESUMO DO FECHAMENTO - TOMADOR DE SERVIÇOS/OBRA

MODALIDADE : "BRANCO"-RECOLHIMENTO AO FGTS E DECLARAÇÃO À PREVIDÊNCIA

858000004696 118001801413 007573200812 491502900015  
8587000000006 623801801416 007573200014 491502900015

EMPRESA: ENCOMIND ENGENHARIA LTDA  
COMP: 09/2014 COD REC: 155 COD GPS: 2100

FPAS: 507 OUTRAS ENT: 0079 SIMPLES: 1 RAT: 3.0  
Nº DE CONTROLE: DCN6tztz6Z0Q0000-5

Nº ARQUIVO: K4np70kX40K0000-7  
INSCRIÇÃO: 14.915.029/0001-08  
FAP: 1.22 RAT AJUSTADO: 3.66  
INSCRIÇÃO: 14.915.029/0001-08

LOGRADOURO: ARQ HELDER CANDIA3KM35  
CIDADE: CUIABA

UF: MT

CEP: 78005-970

BAIRRO: ZONA RURAL

CNAE PREPONDERANTE: 4211101  
CNAE: 4211101

| CAT     | QUANT | REMUNERAÇÃO SEM 13º | REMUNERAÇÃO 13º | BASE CÁL PREV SOC | BASE CÁL 13º PREV SOC |
|---------|-------|---------------------|-----------------|-------------------|-----------------------|
| 01      | 111   | 304.022,44          | 4.526,10        | 312.397,69        | 14.074,11             |
| 07      | 9     | 3.119,46            | 0,00            | 3.119,46          | 0,00                  |
| TOTAIS: | 120   | 307.141,90          | 4.526,10        | 315.517,15        | 14.074,11             |

MINISTÉRIO DO TRABALHO E EMPREGO - MTE  
SEFIP - SEFIP 8.40 (20/08/2014) TABELAS 33.0 (14/01/2014)

MINISTÉRIO DA FAZENDA - MF

DATA: 12/11/2014  
HORA: 17:19:35  
PÁG.: 0011/0036

RESUMO DAS INFORMAÇÕES À PREVIDÊNCIA SOCIAL CONSTANTES NO ARQUIVO SEFIP  
TOMADOR DE SERVIÇOS/OBRA

EMPRESA: ENCOMIND ENGENHARIA LTDA  
COMP: 09/2014 COD REC: 155 COD GPS: 2100 FPAS: 507 OUTRAS ENT: 0079 SIMPLES: 1 RAT: 3.0  
TOMADOR/OBRA: ENCOMIND ENGENHARIA LTDA N° DE CONTROLE: DcNú6tz6Z0Q0000-5  
LOGRADOURO: ARQ HELDER CANDIA3KM35 BAIRRO: ZONA RURAL  
CIDADE: CUIABA UF: MT CEP: 78005-970 TELEFONE: 0065 3648 3300  
CNAE PREPONDERANTE: 4211101  
CNAE: 4211101

VALOR DEV PREV SOC CALCULADO SEFIP: 48.335.21 CONTRIB SEGURADOS - DEVIDA: 29.231.25  
SALÁRIO FAMÍLIA: 12.33 RECEITA EVENTO DESP/PATROCÍNIO: 0.00  
SALÁRIO MATERIDADE: 0.00 PERC DE ISENÇÃO DE FILANTROPIA: 0.00  
VALORES PAGOS COOP TRABALHO - SEM ADICIONAL: 0.00 13° SALÁRIO MATERIDADE: 0.00  
VALORES PAGOS COOP TRABALHO - ADIC. 15 ANOS: 0.00 COM PRODUÇÃO PJ: 0.00  
VALORES PAGOS COOP TRABALHO - ADIC. 20 ANOS: 0.00 COM PRODUÇÃO PF: 0.00  
VALORES PAGOS COOP TRABALHO - ADIC. 25 ANOS: 0.00 VALOR DAS FATURAS EMITIDAS PARA O TOMADOR: 0.00

COMPENSAÇÃO  
PERÍODO INICIAL: 09/2014 PERÍODO FINAL: 09/2014 VALOR SOLICITADO: 77.981.29  
VALOR ABAITADO: 77.981.29 VALOR A COMPENSAR: 0.00 VALOR EXCEDENTE AO LIMITE DOS 30%: 45.817.53

RETENÇÃO (LEI 9.711/98)  
VALOR INFORMADO: 0.00 VALOR ABAITADO PELO SEFIP: 0.00 VALOR A COMPENSAR/RESTITUIR: 0.00

BASE DE CÁLCULO APOSENTADORIA ESPECIAL/OCORRÊNCIA  
15 ANOS: 0.00 20 ANOS: 0.00 25 ANOS: 0.00  
QUANTIDADE: 0 QUANTIDADE: 0 QUANTIDADE: 0

QUANTIDADE DE MOVIMENTAÇÕES / CÓDIGOS

|     |   |     |   |     |   |     |   |     |   |     |   |     |   |     |   |     |   |     |   |
|-----|---|-----|---|-----|---|-----|---|-----|---|-----|---|-----|---|-----|---|-----|---|-----|---|
| H:  | 0 | 11: | 8 | 12: | 0 | 13: | 1 | 14: | 0 | J:  | 2 | K:  | 0 | L:  | 0 | M:  | 0 | N1: | 0 |
| N2: | 0 | N3: | 0 | 01: | 4 | 02: | 0 | 03: | 0 | P1: | 2 | P2: | 0 | P3: | 0 | Q1: | 0 | Q2: | 0 |
| Q3: | 0 | Q4: | 0 | Q5: | 0 | Q6: | 0 | R:  | 0 | S2: | 1 | S3: | 0 | U1: | 0 | U2: | 0 | U3: | 0 |
| V3: | 0 | W:  | 0 | X:  | 0 | Y:  | 0 | Z1: | 0 | Z2: | 0 | Z3: | 0 | Z4: | 0 | Z5: | 0 | Z6: | 0 |





## Comprovante de Transação Bancária

GPS

Nº de Controle: 312.119.675.424.466.930 | Autenticação Bancária:003622794797507

Protocolo/SINFERA/MT  
Folha nº. 910  
Ass.:

Conta de débito: Agência: 417 | Conta: 43550-3 | Tipo: Conta-Corrente

Empresa: ENCOMIND ENGENHARIA E INDUSTRIA LTDA | CNPJ: 014.915.029/0001-08

|   |   |                            |              |
|---|---|----------------------------|--------------|
| <br>PREVIDÊNCIA SOCIAL   | MINISTÉRIO DA PREVIDÊNCIA SOCIAL-MPAS<br>INSTITUTO NACIONAL DO SEGURO SOCIAL-INSS<br>GUIA DA PREVIDÊNCIA SOCIAL - GPS | 03. CÓDIGO DE PAGAMENTO    | 2208         |
|   |   | 04. COMPETÊNCIA            | 09/2014      |
| 01. NOME / FONE / ENDEREÇO<br>Enconind Engenharia Ltda<br>(065) 36483300<br>Rod Helder Candia km 03   |   | 05. IDENTIFICADOR          | 512158835475 |
|   |   | 06. VALOR DO INSS          | R\$ 137,50   |
|   |   | 07.                        |              |
| 02. VENCIMENTO<br>(Uso Exclusivo INSS)  |   | 08.                        |              |
|   |   | 09. VALOR OUTRAS ENTIDADES | R\$ 88,61    |
| ATENÇÃO: É vedada a utilização de GPS para recolhimento de receita de valor inferior ao estipulado em Resolução publicada pelo INSS. A receita que resultar em valor inferior deverá ser adicionada à contribuição ou importância correspondente nos meses subsequentes, até que o total seja igual ou superior ao valor mínimo fixado. |   | 10. ATM/MULTA E JUROS      | R\$ 0,00     |
|   |   | 11. TOTAL                  | R\$ 226,11   |

A transação acima foi realizada por meio do Bradesco Net Empresa

A GPS - Guia da Previdência Social acima foi paga através de giro das condições especificadas, conforme Ordem de Serviço INSS/DAF nº 205, de 10.3.1999.

O lançamento consta no extrato de Conta-Corrente, da data de pagamento 20/10/2014, sob o n.º de protocolo 5162208.

Banco Bradesco S.A.  
www.bradesco.com.br

### Autenticação

UJGb?4oB IyIuWC77 2GFHqO8o GEKifBst Gg347\*th BHkbqnd7 bDs@ItOp xOuYr?oQ  
iNnBr5YI \*pg6?iiK ELZlqQ58 #GX\*?kWB poLpBcE7 #MoPgHLc jnGLfg4j 9Ukfghzz  
f70iZZSe kFRcL2a# 5D?i\*a\*9 GGnPKe7O 3TO4um4C \*FIZywan 52002809 45738863

SAC - Serviço de  
Apelo ao Cliente 0800 704 8383

Deficiente Auditivo ou de Fala  
0800 722 0099

Cancelamentos, Reclamações e  
Informações. Atendimento 24 horas, 7 dias  
por semana.

Demais telefones  
consulte o site  
Fale Conosco

Ouvidoria 0800 727 9933 Atendimento de segunda a sexta-feira, das 8h às 18h, exceto feriados

MINISTÉRIO DA FAZENDA - MF  
SECRETARIA DA RECEITA FEDERAL DO BRASIL - RFB

SEFIP 8.40 TAB. 33.0 DATA: 16/10/2014 HORA: 10:14:22

1 - NOME / TELEFONE / ENDEREÇO

ENCOMIND ENGENHARIA LTDA  
AV LIONS INTERNACIONAL 2700W 78300-000  
ZONA RURAL MT  
TANGARA DA SERRA  
(0065) 36483300

2 - VENCIMENTO  
(USO EXCLUSIVO INSS)

ATENÇÃO É VEDADA A UTILIZAÇÃO DA GPS PARA RECOLHIMENTO  
DE RECEITA DE VALOR INFERIOR AO ESTIPULADO EM RESOLUÇÃO  
PUBLICADA PELO INSS. A RECEITA QUE RESULTAR VALOR INFERIOR  
DEVERÁ SER ADICIONADA A CONTRIBUIÇÃO OU IMPORTÂNCIA  
CORRESPONDENTE NOS MESES SUBSEQUENTES, ATÉ QUE O TOTAL  
SEJA IGUAL OU SUPERIOR AO VALOR MÍNIMO FIXADO.

GUIA DA PREVIDÊNCIA SOCIAL - INSS  
Protocolo: SINERA/MT  
Folha nº 77  
Ass.: 9

3 - CÓDIGO DE PAGAMENTO 2208  
4 - COMPETÊNCIA 09/2014  
5 - IDENTIFICADOR 512158835475  
6 - VALOR DO INSS(+) 137,50  
7 -  
8 -  
9 - VLR OUTRAS ENTIDADES 88,61  
10 - ATUAL.MONETÁRIA/  
JUROS/MULTA/(+) 0,00  
11 - VALOR ARRECADADO 226,11  
12 - AUTENTICAÇÃO MECÂNICA  
PARA RECOLHIMENTO NO PRAZO

MINISTÉRIO DA FAZENDA - MF  
SECRETARIA DA RECEITA FEDERAL DO BRASIL - RFB

SEFIP 8.40 TAB. 33.0 DATA: 16/10/2014 HORA: 10:14:22

1 - NOME / TELEFONE / ENDEREÇO

ENCOMIND ENGENHARIA LTDA  
AV LIONS INTERNACIONAL 2700W 78300-000  
ZONA RURAL MT  
TANGARA DA SERRA  
(0065) 36483300

2 - VENCIMENTO  
(USO EXCLUSIVO INSS)

ATENÇÃO É VEDADA A UTILIZAÇÃO DA GPS PARA RECOLHIMENTO  
DE RECEITA DE VALOR INFERIOR AO ESTIPULADO EM RESOLUÇÃO  
PUBLICADA PELO INSS. A RECEITA QUE RESULTAR VALOR INFERIOR  
DEVERÁ SER ADICIONADA A CONTRIBUIÇÃO OU IMPORTÂNCIA  
CORRESPONDENTE NOS MESES SUBSEQUENTES, ATÉ QUE O TOTAL  
SEJA IGUAL OU SUPERIOR AO VALOR MÍNIMO FIXADO.

GUIA DA PREVIDÊNCIA SOCIAL - GPS

3 - CÓDIGO DE PAGAMENTO 2208  
4 - COMPETÊNCIA 09/2014  
5 - IDENTIFICADOR 512158835475  
6 - VALOR DO INSS(+) 137,50  
7 -  
8 -  
9 - VLR OUTRAS ENTIDADES 88,61  
10 - ATUAL.MONETÁRIA/  
JUROS/MULTA/(+) 0,00  
11 - VALOR ARRECADADO 226,11  
12 - AUTENTICAÇÃO MECÂNICA  
PARA RECOLHIMENTO NO PRAZO





## Comprovante de Transação Bancária

GPS

Nº de Controle: 312.119.675.424.466 930 | Autenticação Bancária:003622794797800

Conta de débito: Agência: 417 | Conta: 43550-3 | Tipo: Conta-Corrente

Empresa: ENCOMIND ENGENHARIA E INDUSTRIA LTDA | CNPJ: 014.915.029/0001-08

|   |   |                            |              |
|---|---|----------------------------|--------------|
| <br>PREVIDÊNCIA SOCIAL   | MINISTÉRIO DA PREVIDÊNCIA SOCIAL-MPAS<br>INSTITUTO NACIONAL DO SEGURO SOCIAL-INSS<br>GUIA DA PREVIDÊNCIA SOCIAL - GPS | 03. CÓDIGO DE PAGAMENTO    | 2208         |
|   |   | 04. COMPETÊNCIA            | 09/2014      |
| 01. NOME / FONE / ENDEREÇO<br>Enconind Engenharia Ltda<br>(065) 36483300<br>Rod Helder Candia km 03   |   | 05. IDENTIFICADOR          | 512182029576 |
|   |   | 06. VALOR DO INSS          | R\$ 432,53   |
|   |   | 07.                        |              |
| 02. VENCIMENTO<br>(Uso Exclusivo INSS)  |   | 08.                        |              |
| ATENÇÃO: É vedada a utilização de GPS para recolhimento de receita de valor inferior ao estipulado em Resolução publicada pelo INSS. A receita que resultar em valor inferior deverá ser adicionada à contribuição ou importância correspondente nos meses subsequentes, até que o total seja igual ou superior ao valor mínimo fixado. |   | 09. VALOR OUTRAS ENTIDADES | R\$ 228,06   |
|   |   | 10. ATM/MULTA E JUROS      | R\$ 0,00     |
|   |   | 11. TOTAL                  | R\$ 660,59   |

A transação acima foi realizada por meio do Bradesco Net Empresa

A GPS - Guia da Previdência Social acima foi paga através dentro das condições especificadas, conforme Ordem de Serviço INSS/DAF nº 205, de 10.3.1999.

O lançamento consta no extrato de Conta-Corrente, da data de pagamento 20/10/2014, sob o n.de protocolo 5162208.

Banco Bradesco S.A.  
www.bradesco.com.br

### Autenticação

dHoNGwey opX#aseW pBhazEgP rge7Fe7m rNnQ##iB CtbyCGnr FsgPezNW Vqib3ivC  
jYY4B9@W Ft@6S83E 8fxI7qAS FnzAae9o EbvL3nwp wGsqJxEN tYJKGJez NfPsi#mm  
npa#5i@v @j#9a3V8 SbEG#6vm Mnw81B93 eUH7w@Tf ZcUZvwAk 52002809 56238203

|                                   |                               |  |   |  |
|-----------------------------------|-------------------------------|--|---|--|
| SAC - Serviço de Apoio ao Cliente | Alô Bradesco<br>0800 704 8383 | Deficiente Auditivo ou de Fala<br>0800 722 0099                      | Cancelamentos, Reclamações e Informações<br>Atendimento 24 horas, 7 dias por semana | Demais telefones consulte o site<br>Fale Conosco |
| Ouvidoria                         | 0800 727 9933                 | Atendimento de segunda a sexta-feira das 8h às 18h, exceto feriados. |   |  |

MINISTÉRIO DA FAZENDA - MF  
SECRETARIA DA RECEITA FEDERAL DO BRASIL - RFB

SEFIP 8.40 TAB. 33.0 DATA: 16/10/2014 HORA: 10:14:22

1 - NOME / TELEFONE / ENDEREÇO

ENCOMIND ENGENHARIA LTDA  
AV LIONS INTERNACIONAL 2700W 78300-000  
ZONA RURAL MT  
TANGARA DA SERRA  
(0065) 36483300

2 - VENCIMENTO  
(USO EXCLUSIVO INSS)

ATENÇÃO É VEDADA A UTILIZAÇÃO DA GPS PARA RECOLHIMENTO  
DE RECEITA DE VALOR INFERIOR AO ESTIPULADO EM RESOLUÇÃO  
PUBLICADA PELO INSS. A RECEITA QUE RESULTAR VALOR INFERIOR  
DEVERÁ SER ADICIONADA A CONTRIBUIÇÃO OU IMPORTÂNCIA  
CORRESPONDENTE NOS MESES SUBSEQUENTES, ATÉ QUE O TOTAL  
SEJA IGUAL OU SUPERIOR AO VALOR MÍNIMO FIXADO.

GUIA DA PREVIDÊNCIA SOCIAL - GPS  
Protocolo: 015/2014/MT  
Folha nº 01  
Ass.: \_\_\_\_\_

3 - CÓDIGO DE PAGAMENTO 2208  
4 - COMPETÊNCIA 09/2014  
5 - IDENTIFICADOR 512182029576  
6 - VALOR DO INSS(+) 432,53  
7 -  
8 -  
9 - VLR OUTRAS ENTIDADES 228,06  
10 - ATUAL.MONETÁRIA/  
JUROS/MULTA/(+) 0,00  
11 - VALOR ARRECADADO 660,59  
12 - AUTENTICAÇÃO MECÂNICA  
PARA RECOLHIMENTO NO PRAZO

MINISTÉRIO DA FAZENDA - MF  
SECRETARIA DA RECEITA FEDERAL DO BRASIL - RFB

SEFIP 8.40 TAB. 33.0 DATA: 16/10/2014 HORA: 10:14:22

1 - NOME / TELEFONE / ENDEREÇO

ENCOMIND ENGENHARIA LTDA  
AV LIONS INTERNACIONAL 2700W 78300-000  
ZONA RURAL MT  
TANGARA DA SERRA  
(0065) 36483300

2 - VENCIMENTO  
(USO EXCLUSIVO INSS)

ATENÇÃO É VEDADA A UTILIZAÇÃO DA GPS PARA RECOLHIMENTO  
DE RECEITA DE VALOR INFERIOR AO ESTIPULADO EM RESOLUÇÃO  
PUBLICADA PELO INSS. A RECEITA QUE RESULTAR VALOR INFERIOR  
DEVERÁ SER ADICIONADA A CONTRIBUIÇÃO OU IMPORTÂNCIA  
CORRESPONDENTE NOS MESES SUBSEQUENTES, ATÉ QUE O TOTAL  
SEJA IGUAL OU SUPERIOR AO VALOR MÍNIMO FIXADO.

GUIA DA PREVIDÊNCIA SOCIAL - GPS

3 - CÓDIGO DE PAGAMENTO 2208  
4 - COMPETÊNCIA 09/2014  
5 - IDENTIFICADOR 512182029576  
6 - VALOR DO INSS(+) 432,53  
7 -  
8 -  
9 - VLR OUTRAS ENTIDADES 228,06  
10 - ATUAL.MONETÁRIA/  
JUROS/MULTA/(+) 0,00  
11 - VALOR ARRECADADO 660,59  
12 - AUTENTICAÇÃO MECÂNICA  
PARA RECOLHIMENTO NO PRAZO





## Comprovante de Transação Bancária

GPS

Nº de Controle: 312.119.675.424.466.930 | Autenticação Bancária:003622794798001

Protocolo/SINFRA/MT  
Folha nº. 32  
Ass.: [Assinatura]

Conta de débito: Agência: 417 | Conta: 43550-3 | Tipo: Conta-Corrente

Empresa: ENCOMIND ENGENHARIA E INDUSTRIA LTDA | CNPJ: 014.915.029/0001-08

|   |   |                            |              |
|---|---|----------------------------|--------------|
| <br>PREVIDÊNCIA SOCIAL   | MINISTÉRIO DA PREVIDÊNCIA SOCIAL-MPAS<br>INSTITUTO NACIONAL DO SEGURO SOCIAL-INSS<br>GUIA DA PREVIDÊNCIA SOCIAL - GPS | 03. CÓDIGO DE PAGAMENTO    | 2208         |
|   |   | 04. COMPETÊNCIA            | 09/2014      |
| 01. NOME / FONE / ENDEREÇO<br>Enconind Engenharia Ltda<br>(065) 36483300<br>Rod Helder Candia km 03   |   | 05. IDENTIFICADOR          | 512211920578 |
|   |   | 06. VALOR DO INSS          | R\$ 5.625,77 |
|   |   | 07.                        |              |
| 02. VENCIMENTO<br>(Uso Exclusivo INSS)  |   | 08.                        |              |
| ATENÇÃO: É vedada a utilização de GPS para recolhimento de receita de valor inferior ao estipulado em Resolução publicada pelo INSS. A receita que resultar em valor inferior deverá ser adicionada à contribuição ou importância correspondente nos meses subsequentes, até que o total seja igual ou superior ao valor mínimo fixado. |   | 09. VALOR OUTRAS ENTIDADES | R\$ 3.193,53 |
|   |   | 10. ATM/MULTA E JUROS      | R\$ 0,00     |
|   |   | 11. TOTAL                  | R\$ 8.819,30 |

A transação acima foi realizada por meio do Bradesco Net Empresa

A GPS - Guia da Previdência Social acima foi paga através dentro das condições especificadas, conforme Ordem de Serviço INSS/DAF nº 205, de 10.3.1999.

O lançamento consta no extrato de Conta-Corrente, da data de pagamento 20/10/2014, sob o n.º de protocolo 5162208.

Banco Bradesco S.A.  
www.bradesco.com.br

### Autenticação

MFjvFBHR \*6rV2tKg kdUhoYF1 SnqCPkAh 5SpqIbSr wqVD2AKG i4nI5DBz e5V\*7knB  
WDBdu32J jYyVZoAc 2dpqESKE 6?3lScP2 Qmsu#ygx FENvWjHp z2vOOMcF v5#o?n#A  
Iakt83@2 FEraaLEo 2X#7jOXj WFa6coGF t8Ln6irE z@?Z4AKU 52002809 58523993

|                                   |                               |   |  |  |
|-----------------------------------|-------------------------------|---|--|--|
| SAC - Serviço de Apoio ao Cliente | Alô Bradesco<br>0800 704 8383 | Deficiente Auditivo ou de Fala<br>0800 722 0099                       | Cancelamentos, Reclamações e Informações. Atendimento 24 horas, 7 dias por semana. | Demais telefones consulte o site<br>Fale Conosco |
| Ouvidoria                         | 0800 727 9933                 | Atendimento de segunda a sexta-feira, das 8h às 18h, exceto feriados. |  |  |

MINISTÉRIO DA FAZENDA - MF  
SECRETARIA DA RECEITA FEDERAL DO BRASIL - RFB

SEFIP 8.40 TAB. 33.0 DATA: 16/10/2014 HORA: 10:14:22

1 - NOME / TELEFONE / ENDEREÇO

ENCOMIND ENGENHARIA LTDA  
ROD ARQ HELDER CANDIAKM 3  
RIBEIRAO D LIPA  
CUIABA  
(0065) 36483300

78049-900  
MT

2 - VENCIMENTO  
(USO EXCLUSIVO INSS)

ATENÇÃO É VEDADA A UTILIZAÇÃO DA GPS PARA RECOLHIMENTO  
DE RECEITA DE VALOR INFERIOR AO ESTIPULADO EM RESOLUÇÃO  
PUBLICADA PELO INSS. A RECEITA QUE RESULTAR VALOR INFERIOR  
DEVERÁ SER ADICIONADA A CONTRIBUIÇÃO OU IMPORTÂNCIA  
CORRESPONDENTE NOS MESES SUBSEQUENTES, ATÉ QUE O TOTAL  
SEJA IGUAL OU SUPERIOR AO VALOR MÍNIMO FIXADO.

GUIA DA PREVIDÊNCIA SOCIAL - GPS

Protocolo/SINFRA/MT  
Folha nº. 51  
Ass.: 2208

3 - CÓDIGO DE PAGAMENTO

4 - COMPETÊNCIA

09/2014

5 - IDENTIFICADOR

512211920578

6 - VALOR DO INSS(+)

5.625,77

7 -

8 -

9 - VLR OUTRAS ENTIDADES

3.193,53

10 - ATUAL.MONETÁRIA/  
JUROS/MULTA/(+)

0,00

11 - VALOR ARRECADADO

8.819,30

12 - AUTENTICAÇÃO MECÂNICA  
PARA RECOLHIMENTO NO PRAZO

MINISTÉRIO DA FAZENDA - MF  
SECRETARIA DA RECEITA FEDERAL DO BRASIL - RFB

SEFIP 8.40 TAB. 33.0 DATA: 16/10/2014 HORA: 10:14:22

1 - NOME / TELEFONE / ENDEREÇO

ENCOMIND ENGENHARIA LTDA  
ROD ARQ HELDER CANDIAKM 3  
RIBEIRAO D LIPA  
CUIABA  
(0065) 36483300

78049-900  
MT

2 - VENCIMENTO  
(USO EXCLUSIVO INSS)

ATENÇÃO É VEDADA A UTILIZAÇÃO DA GPS PARA RECOLHIMENTO  
DE RECEITA DE VALOR INFERIOR AO ESTIPULADO EM RESOLUÇÃO  
PUBLICADA PELO INSS. A RECEITA QUE RESULTAR VALOR INFERIOR  
DEVERÁ SER ADICIONADA A CONTRIBUIÇÃO OU IMPORTÂNCIA  
CORRESPONDENTE NOS MESES SUBSEQUENTES, ATÉ QUE O TOTAL  
SEJA IGUAL OU SUPERIOR AO VALOR MÍNIMO FIXADO.

GUIA DA PREVIDÊNCIA SOCIAL - GPS

3 - CÓDIGO DE PAGAMENTO

2208

4 - COMPETÊNCIA

09/2014

5 - IDENTIFICADOR

512211920578

6 - VALOR DO INSS(+)

5.625,77

7 -

8 -

9 - VLR OUTRAS ENTIDADES

3.193,53

10 - ATUAL.MONETÁRIA/  
JUROS/MULTA/(+)

0,00

11 - VALOR ARRECADADO

8.819,30

12 - AUTENTICAÇÃO MECÂNICA  
PARA RECOLHIMENTO NO PRAZO





## Comprovante de Transação Bancária

GPS

Nº de Controle: 312.119.675.424.466.830 | Autenticação Bancária:003622795366383

Protocolo/SINFRA/MT  
Folha nº. 52  
Ass.:

Conta de débito: Agência: 417 | Conta: 43550-3 | Tipo: Conta-Corrente

Empresa: ENCOMIND ENGENHARIA E INDUSTRIA LTDA | CNPJ: 014.915.029/0001-08

|  |   |                            |               |
|--|---|----------------------------|---------------|
| <br>PREVIDÊNCIA SOCIAL  | MINISTÉRIO DA PREVIDÊNCIA SOCIAL-MPAS<br>INSTITUTO NACIONAL DO SEGURO SOCIAL-INSS<br>GUIA DA PREVIDÊNCIA SOCIAL - GPS | 03. CÓDIGO DE PAGAMENTO    | 2208          |
|  |   | 04. COMPETÊNCIA            | 09/2014       |
| 01. NOME / FONE / ENDEREÇO<br>ENCOMIND ENGENHARIA LTDA<br>(065) 36483300<br>RODOV ARQ HELDER CANDIA, 3,5   |   | 05. IDENTIFICADOR          | 512201182074  |
|  |   | 06. VALOR DO INSS          | R\$ 9.601,53  |
| 02. VENCIMENTO<br>(Uso Exclusivo INSS)   |   | 07.                        |               |
|  |   | 08.                        |               |
| ATENÇÃO: É vedada a utilização de GPS para recolhimento de receita de valor inferior ao<br>estipulado em Resolução publicada pelo INSS. A receita que resultar em valor inferior deverá<br>ser adicionada à contribuição ou importância correspondente nos meses subsequentes, até<br>que o total seja igual ou superior ao valor mínimo fixado. |   | 09. VALOR OUTRAS ENTIDADES | R\$ 5.996,47  |
|  |   | 10. ATM/MULTA E JUROS      | R\$ 0,00      |
|  |   | 11. TOTAL                  | R\$ 15.598,00 |

A transação acima foi realizada por meio do Bradesco Net Empresa

A GPS - Guia da Previdência Social acima foi paga através dentro das condições especificadas, conforme Ordem de Serviço INSS/DAF nº 205, de 10.3.1999.

O lançamento consta no extrato de Conta-Corrente, da data de pagamento 20/10/2014, sob o n.º de protocolo 5162208.

Banco Bradesco S.A.  
www.bradesco.com.br

### Autenticação

adNtYMzQ wyQe10IA bxA3ow7s Q7spQmC EMJFlyLl UBUBeYK2 k2kslvC# apmLwXhg  
EO3IyYAD wSN11YA? 4TY4mgDd qIXv4bW5 ZMnp6T5v CAicMc#p c7lWVtLv RrQo?i4Q  
FhkUvfn\* lEizS9\*I fhi3cnap uhM5w2r\* 8Fq\*Xc?r qr22iv7@ 52002809 04106983

SAC - Serviço de  
Apoio ao Cliente

Alô Bradesco  
0800 704 8383

Deficiente Auditivo ou de Fala  
0800 722 0099

Cancelamentos, Reclamações e  
Infermeções. Atendimento 24 horas, 7 dias  
por semana

Demais telefones  
consulte o site  
Fale Conosco

Ouvidoria 0800 727 9933 Atendimento de segunda a sexta-feira, das 8h às 18h, exceto feriados.

MINISTÉRIO DA FAZENDA - MF  
SECRETARIA DA RECEITA FEDERAL DO BRASIL - RFB

SEFIP 8.40 TAB. 33.0 DATA: 16/10/2014 HORA: 10:14:22

1 - NOME / TELEFONE / ENDEREÇO

ENCOMIND ENGENHARIA LTDA  
ROD ARQUITETO HELDER CANDIAKM 35  
ZONA RURAL  
CUIABA  
(0065) 36483300

78005-970  
MT

2 - VENCIMENTO  
(USO EXCLUSIVO INSS)

ATENÇÃO É VEDADA A UTILIZAÇÃO DA GPS PARA RECOLHIMENTO  
DE RECEITA DE VALOR INFERIOR AO ESTIPULADO EM RESOLUÇÃO  
PUBLICADA PELO INSS. A RECEITA QUE RESULTAR VALOR INFERIOR  
DEVERÁ SER ADICIONADA A CONTRIBUIÇÃO OU IMPORTÂNCIA  
CORRESPONDENTE NOS MESES SUBSEQUENTES, ATÉ QUE O TOTAL  
SEJA IGUAL OU SUPERIOR AO VALOR MÍNIMO FIXADO.

GUIA DA PREVIDÊNCIA SOCIAL - GPS  
Protocolo/SINRA/MT  
Folha nº 23  
Ass.:

3 - CÓDIGO DE PAGAMENTO 2208

4 - COMPETÊNCIA 09/2014

5 - IDENTIFICADOR 512201182074

6 - VALOR DO INSS(+) 9.601,53

7 -

8 -

9 - VLR OUTRAS ENTIDADES 5.996,47

10 - ATUAL.MONETÁRIA/  
JUROS/MULTA/(+) 0,00

11 - VALOR ARRECADADO 15.598,00

12 - AUTENTICAÇÃO MECÂNICA  
PARA RECOLHIMENTO NO PRAZO

MINISTÉRIO DA FAZENDA - MF  
SECRETARIA DA RECEITA FEDERAL DO BRASIL - RFB

SEFIP 8.40 TAB. 33.0 DATA: 16/10/2014 HORA: 10:14:22

1 - NOME / TELEFONE / ENDEREÇO

ENCOMIND ENGENHARIA LTDA  
ROD ARQUITETO HELDER CANDIAKM 35  
ZONA RURAL  
CUIABA  
(0065) 36483300

78005-970  
MT

2 - VENCIMENTO  
(USO EXCLUSIVO INSS)

ATENÇÃO É VEDADA A UTILIZAÇÃO DA GPS PARA RECOLHIMENTO  
DE RECEITA DE VALOR INFERIOR AO ESTIPULADO EM RESOLUÇÃO  
PUBLICADA PELO INSS. A RECEITA QUE RESULTAR VALOR INFERIOR  
DEVERÁ SER ADICIONADA A CONTRIBUIÇÃO OU IMPORTÂNCIA  
CORRESPONDENTE NOS MESES SUBSEQUENTES, ATÉ QUE O TOTAL  
SEJA IGUAL OU SUPERIOR AO VALOR MÍNIMO FIXADO.

GUIA DA PREVIDÊNCIA SOCIAL - GPS

3 - CÓDIGO DE PAGAMENTO 2208

4 - COMPETÊNCIA 09/2014

5 - IDENTIFICADOR 512201182074

6 - VALOR DO INSS(+) 9.601,53

7 -

8 -

9 - VLR OUTRAS ENTIDADES 5.996,47

10 - ATUAL.MONETÁRIA/  
JUROS/MULTA/(+) 0,00

11 - VALOR ARRECADADO 15.598,00

12 - AUTENTICAÇÃO MECÂNICA  
PARA RECOLHIMENTO NO PRAZO





## Comprovante de Transação Bancária

GPS

Nº de Controle: 312.119.675.424.466.930 | Autenticação Bancária:003622795455775

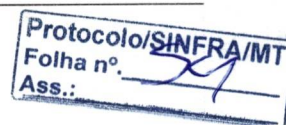

Conta de débito: Agência: 417 | Conta: 43550-3 | Tipo: Conta-Corrente

Empresa: ENCOMIND ENGENHARIA E INDUSTRIA LTDA | CNPJ: 014.915.029/0001-08

|   |   |                            |               |
|---|---|----------------------------|---------------|
| <br>PREVIDÊNCIA SOCIAL   | MINISTÉRIO DA PREVIDÊNCIA SOCIAL-MPAS<br>INSTITUTO NACIONAL DO SEGURO SOCIAL INSS<br>GUIA DA PREVIDÊNCIA SOCIAL - GPS | 03. CÓDIGO DE PAGAMENTO    | 2208          |
|   |   | 04. COMPETÊNCIA            | 09/2014       |
| 01. NOME / FONE / ENDEREÇO<br>ENCOMIND ENGENHARIA LTDA<br>(065) 36483300<br>RODOV ARQ HELDER CANDIA, 3,5  |   | 05. IDENTIFICADOR          | 512208114078  |
|   |   | 06. VALOR DO INSS          | R\$ 10.895,53 |
| 02. VENCIMENTO<br>(Uso Exclusivo INSS)<br><br>ATENÇÃO: É vedada a utilização de GPS para recolhimento de receita de valor inferior ao estipulado em Resolução publicada pelo INSS. A receita que resultar em valor inferior deverá ser adicionada à contribuição ou importância correspondente nos meses subsequentes, até que o total seja igual ou superior ao valor mínimo fixado. |   | 07.                        |               |
|   |   | 08.                        |               |
|   |   | 09. VALOR OUTRAS ENTIDADES | R\$ 7.084,94  |
|   |   | 10. ATM/MULTA E JUROS      | R\$ 0,00      |
|   |   | 11. TOTAL                  | R\$ 17.980,47 |

A transação acima foi realizada por meio do Bradesco Net Empresa

A GPS - Guia da Previdência Social acima foi paga através dentro das condições especificadas, conforme Ordem de Serviço INSS/DAF nº 205, de 10.3.1999.

O lançamento consta no extrato de Conta-Corrente, da data de pagamento 20/10/2014, sob o n.º de protocolo 5162208.

Banco Bradesco S.A.  
www.bradesco.com.br

### Autenticação

efS7@PFK @g74CXo9 5a\*CJa#S 2DVcxOsn dn?@ojTN ER3g?8N6 KS0mC5f? 1kqjVefY  
OUq@YkJX rsCI?yL7 McU2SO#w JznEZ\*KA pb5SqTaV L52@hIiu ZI4ODYu9 BGvN3JPP  
7\*X6ayoE FB9GZho8 LKtvQQnb @UGPPYcB 2fH@H39d #K6Z8wD9 52002809 08594803

|                                   |                               |  |   |   |
|-----------------------------------|-------------------------------|--|---|---|
| SAC - Serviço de Apoio ao Cliente | Alô Bradesco<br>0800 704 8383 | Deficiente Auditivo ou de Fala<br>0800 722 0099                      | Cancelamentos, Reclamações e Informações. Atendimento 24 horas, 7 dias por semana | Demais telefones consulte o site Fale Conosco |
| Ouvidoria                         | 0800 727 9933                 | Atendimento de segunda a sexta-feira, das 8h às 18h, exceto feriados |   |   |

MINISTÉRIO DA FAZENDA - MF  
SECRETARIA DA RECEITA FEDERAL DO BRASIL - RFB

SEFIP 8.40 TAB. 33.0 DATA: 16/10/2014 HORA: 10:14:22

1 - NOME / TELEFONE / ENDEREÇO

ENCOMIND ENGENHARIA LTDA  
ROD ARQ HELDER CANDIAKM 3  
ZONA RURAL 78005-970  
CUIABA MT  
(0065) 36483300

2 - VENCIMENTO

(USO EXCLUSIVO INSS)

ATENÇÃO É VEDADA A UTILIZAÇÃO DA GPS PARA RECOLHIMENTO  
DE RECEITA DE VALOR INFERIOR AO ESTIPULADO EM RESOLUÇÃO  
PUBLICADA PELO INSS. A RECEITA QUE RESULTAR VALOR INFERIOR  
DEVERÁ SER ADICIONADA A CONTRIBUIÇÃO OU IMPORTÂNCIA  
CORRESPONDENTE NOS MESES SUBSEQUENTES, ATÉ QUE O TOTAL  
SEJA IGUAL OU SUPERIOR AO VALOR MÍNIMO FIXADO.

GUIA DA PREVIDÊNCIA SOCIAL - GPS

Protocolo/SINFRA/MT  
Folha nº. 33  
Ass.: 2208

3 - CÓDIGO DE PAGAMENTO

4 - COMPETÊNCIA

09/2014

5 - IDENTIFICADOR

512208114078

6 - VALOR DO INSS(+)

10.895,53

7 -

8 -

9 - VLR OUTRAS ENTIDADES

7.084,94

10 - ATUAL.MONETÁRIA/

0,00

JUROS/MULTA/(+)

11 - VALOR ARRECADADO

17.980,47

12 - AUTENTICAÇÃO MECÂNICA

PARA RECOLHIMENTO NO PRAZO

MINISTÉRIO DA FAZENDA - MF  
SECRETARIA DA RECEITA FEDERAL DO BRASIL - RFB

SEFIP 8.40 TAB. 33.0 DATA: 16/10/2014 HORA: 10:14:22

1 - NOME / TELEFONE / ENDEREÇO

ENCOMIND ENGENHARIA LTDA  
ROD ARQ HELDER CANDIAKM 3  
ZONA RURAL 78005-970  
CUIABA MT  
(0065) 36483300

2 - VENCIMENTO

(USO EXCLUSIVO INSS)

ATENÇÃO É VEDADA A UTILIZAÇÃO DA GPS PARA RECOLHIMENTO  
DE RECEITA DE VALOR INFERIOR AO ESTIPULADO EM RESOLUÇÃO  
PUBLICADA PELO INSS. A RECEITA QUE RESULTAR VALOR INFERIOR  
DEVERÁ SER ADICIONADA A CONTRIBUIÇÃO OU IMPORTÂNCIA  
CORRESPONDENTE NOS MESES SUBSEQUENTES, ATÉ QUE O TOTAL  
SEJA IGUAL OU SUPERIOR AO VALOR MÍNIMO FIXADO.

GUIA DA PREVIDÊNCIA SOCIAL - GPS

3 - CÓDIGO DE PAGAMENTO

2208

4 - COMPETÊNCIA

09/2014

5 - IDENTIFICADOR

512208114078

6 - VALOR DO INSS(+)

10.895,53

7 -

8 -

9 - VLR OUTRAS ENTIDADES

7.084,94

10 - ATUAL.MONETÁRIA/

0,00

JUROS/MULTA/(+)

11 - VALOR ARRECADADO

17.980,47

12 - AUTENTICAÇÃO MECÂNICA

PARA RECOLHIMENTO NO PRAZO



## RELATÓRIO FOTOGRÁFICO 17ª MEDIÇÃO PROVISÓRIA MT-100

Rodovia: MT - 100

Trecho : BR-364 (B) / MT-299 - Entr. BR-070 (Barra do Garças) Entr. MT-366 (Araguaia)

Sub-Trecho: Alto Araguaia - Ponte Branca - Ribeirãozinho

Lote Constr.: 01.2 (Ponte Branca - Ribeirãozinho)

Extensão: 45,538 km

Coordenadas: Início 16°45'13.20"S - 52°50'38.89"O / Fim 16°29'29.03"S - 52°41'56.78"O

Processo/SITRAM  
Folha nº. 36  
Ass.:



Foto 01 - 16°30'33.27"S - 52°46'41.86"O



Foto 04 - 16°32'26.69"S - 52°47'19.86"O



Foto 02 - 16°30'44.54"S - 52°46'45.41"O



Foto 05 - 16°32'0.02"S - 52°47'10.55"O



Foto 03 - 16°30'35.59"S - 52°46'42.23"O



Foto 06 - 16°31'44.62"S - 52°47'5.02"O



## RELATÓRIO FOTOGRÁFICO 17ª MEDIÇÃO PROVISÓRIA MT-100

Rodovia: MT - 100

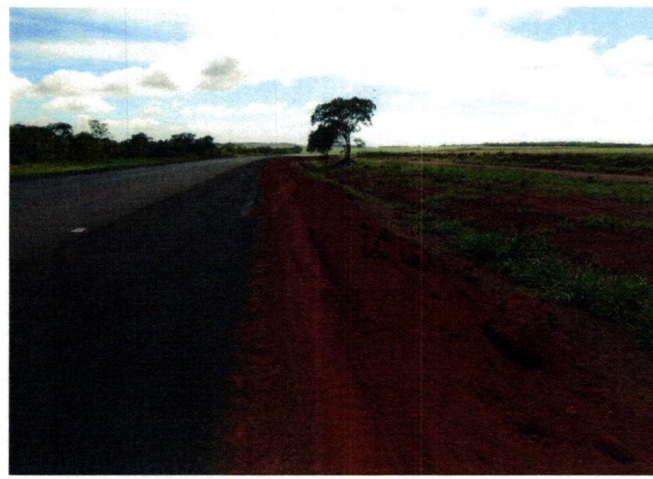
Trecho : BR-364 (B) / MT-299 - Entr. BR-070 (Barra do Garças) Entr. MT-366 (Araguaia)

Sub-Trecho: Alto Araguaia - Ponte Branca - Ribeirãozinho

Lote Constr.: 01.2 (Ponte Branca - Ribeirãozinho)

Extensão: 45,538 km

Coordenadas: Início 16°45'13.20"S - 52°50'38.89"O / Fim 16°29'29.03"S - 52°41'56.78"O

Protocolo/SINFERA/MT  
Folha nº. 57  
Ass.:



Foto 07 - 16°31'31.52"S - 52°47'0.52"O



Foto 10 - 16°32'2.39"S - 52°47'11.24"O

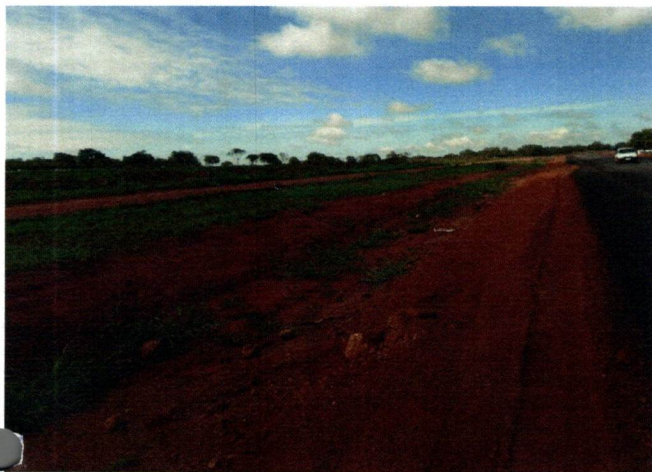

Foto 08 - 16°31'16.51"S - 52°46'55.95"O



Foto 11 - 16°31'46.26"S - 52°47'6.39"O



Foto 09 - 16°31'41.02"S - 52°47'5.00"O



Foto 12 - 16°31'37.09"S - 52°47'2.59"O



## RELATÓRIO FOTOGRÁFICO 17ª MEDIÇÃO PROVISÓRIA MT-100

Rodovia: MT - 100

Trecho : BR-364 (B) / MT-299 - Entr. BR-070 (Barra do Garças) Entr. MT-366 (Araguaia)

Sub-Trecho: Alto Araguaia - Ponte Branca - Ribeirãozinho

Lote Constr.: 01.2 (Ponte Branca - Ribeirãozinho)

Extensão: 45,538 km

Coordenadas: Início 16°45'13.20"S - 52°50'38.89"O / Fim 16°29'29.03"S - 52°41'56.78"O

Protocolo/SINERA/MT  
Folha nº. 58  
Ass.:



Foto 13 - 16°31'28.90"S - 52°46'59.82"O



Foto 16 - 16°31'7.97"S - 52°46'54.15"O

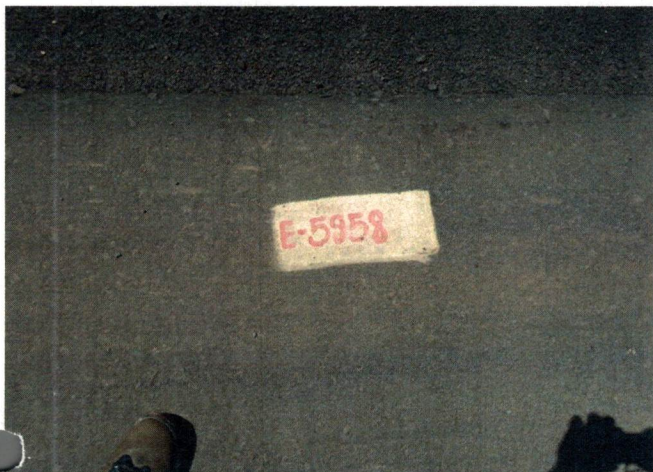

Foto 14 - 16°31'16.50"S - 52°46'56.63"O



Foto 17 - 16°30'46.52"S - 52°46'45.76"O

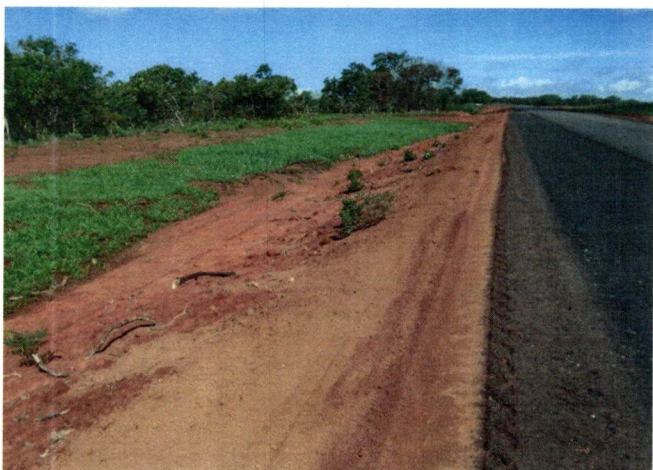

Foto 15 - 16°31'7.97"S - 52°46'54.15"O



Foto 18 - 16°30'36.92"S - 52°46'44.31"O





Secretaria de Transporte e Pavimentação Urbana

## HT Intergrade

# SUPERINTENDÊNCIA DE OBRAS E TRANSPORTES

OBS.:Ref. Aos Serv. De Conservação Rodovia Pavimentada na Rodovia MT-100, conforme IC - 137/13

aborada em: 09/12/14

**AUTORIZO:**

Engº Tércio Lacerda de Almeida  
Superintendente de Obras e Transportes

Engº Alair Alvelos Zeferino de Paula  
Secretário Adjunto de Transportes

Econ. Paulo da Silva Costa  
Superintendente Adm. e Financeira

Valdisio Juliano Viriato  
Secretário Adjunto Executivo

Econ. Cinésio Nunes de Oliveira  
Secretário de Estado de Transporte e Pav. Urbana





**Estado de Mato Grosso**FIPLAN - Sistema Integrado de Planejamento, Contabilidade e Finanças  
SECRETARIA ADJUNTA DO TESOURO ESTADUAL - SATE/SEFAZ

|  |  |  |
|--|--|--|
| <b>LIQ</b>   | <b>LIQUIDAÇÃO</b>                                  | <b>25101.0001.14.003696-5</b>  |
| Nº EMP: 25101.0001.14.000579-8   |  | Data do Doctº: 11/12/2014  |
| Nº PED: 25101.0001.14.000681-4   |  | Data de vencimento: 11/12/2014   |
| Nº CAD:  | Nº NOBLIST:  | Nº DOTLIST:  |
| Órgão:<br>25 Secretaria de Estado de Transporte e Pavimentação Urbana                      |  |  |
| Unidade Orçamentária:<br>25101 SECRETARIA DE ESTADO DE TRANSPORTE E PAVIMENTAÇÃO URBANA    |  |  |
| Unidade Gestora:<br>25101.0001 Sede  |  |  |
| Data de Liberação:<br>*** ** *   | Liberador de Pagamento:<br>*** ** *                |  |
| Liquidação Escritural:<br>Não  | Regularização:<br>Não                              | Dotação Orçamentária:<br>25101.0001.26.782.338.5148.0400.449000000.151.1.1   |
| Elemento de Despesa:<br>OBRAS E INSTALACOES  |  | Elemento - Exercícios Anteriores:<br>*** ** *  |
| Forma pagamento:<br>Nota de Ordem Bancária (NOB)   | Código Bancário:<br>02846.00000                    | Banco + Agência + C/C (débito Órgão):<br>001.3834.000000001042530-6  |
| Pagamento Disponibilidade RP:<br>001.3834.000000001042530-6                                | Valor Liquidação:<br>*** 3.073.330,05              | TRÊS MILHÕES E SETENTA E<br>TRÊS MIL E TREZENTOS E TRINTA<br>REAIS E CINCO CENTAVOS *** ** *<br>*** ** *<br>*** ** * |
| <b>Histórico:</b><br>Pagamento do IC 137/13, processo 670867/14, da 17ª medição, NF-e 325. |  |  |
| Código do credor:<br>1993.01148-2  | Credor:<br>Encomind Engenharia Comercio e Ind Ltda |  |
| CPF/CNPJ:<br>14.915.029/0001-08  | Município UF:<br>Cuiabá - MT                       | Nº Protocolo:<br>58790/2014  |
| Forma de Recebimento: DOC/TED (entre bancos)   |  |  |
| Banco + Agência + C/C: 237.0417.000000000043550-3  |  |  |
| Pagamento Disponibilidade RP: Não  |  |  |



|                        |                                     |
|------------------------|-------------------------------------|
| <b>DADOS DA DIÁRIA</b> |                                     |
| OS: *** ** *           | Data de Início da Viagem: *** ** *  |
|                        | Data de Retorno da Viagem: *** ** * |

|                              |                               |
|------------------------------|-------------------------------|
| <b>CONTRATOS E CONVÊNIOS</b> |                               |
| Nº Contrato: *** ** *        | Término da vigência: *** ** * |
| Nº Convênio: *** ** *        |                               |

|   |  |   |  |
|---|--|---|--|
| <b>CONTROLE DO SALDO A LIQUIDAR</b>               |  |   |  |
| Valor total do empenho (R\$)<br>*** 20.000.000,00 | Saldo a liquidar (R\$)<br>*** 3.073.330,05 | Esta liquidação (R\$)<br>*** 3.073.330,05 | Saldo a liquidar atual (R\$)<br>*** 0,00 |

|  |                                 |  |  |
|--|---------------------------------|--|--|
| <b>OBRIGAÇÕES FISCAIS - CONSIGNAÇÕES</b>               |                                 |  |  |
| IRRF (R\$):<br>*** 0,00                                | ISS município (R\$)<br>*** 0,00 | Município:<br>*****                    |  |
| INSS (R\$):<br>*** 0,00                                | FUNPREV (R\$):<br>*** 0,00      | Outras consignações (R\$):<br>*** 0,00 |  |
| Observações: Indicativo de Situação da LIQ: LIQ Normal |                                 |  |  |

*Albuquerque Souza*  
Coordenadora Financeira



# Estado de Mato Grosso

FIPLAN - Sistema Integrado de Planejamento, Contabilidade e Finanças  
SECRETARIA ADJUNTA DO TESOURO ESTADUAL - SATE/SEFAZ



| LIQ                                | LIQUIDAÇÃO   | 25101.0001.14.003696-5 |
|------------------------------------|--|------------------------|
| Valor Líquido:<br>*** 3.073.330,05 | TRÊS MILHÕES E SETENTA E TRÊS MIL E TREZENTOS E TRINTA REAIS E CINCO CENTAVOS *** ** |                        |

| CLASSIFICAÇÃO DA DESPESA POR SUBELEMENTO |  |                  |
|--|--|------------------|
| Natureza Despesa                         | Descrição  | Valor            |
| 4.4.90.51.51.006                         | Pavimentação de rodovias ruas praças e logradouros | *** 3.073.330,05 |
| TOTAL DA LIQUIDAÇÃO:                     |  | *** 3.073.330,05 |



**Estado de Mato Grosso**FIPLAN - Sistema Integrado de Planejamento, Contabilidade e Finanças  
SECRETARIA ADJUNTA DO TESOURO ESTADUAL - SATE/SEFAZ

|   |   |  |
|---|---|--|
| <b>NOB</b>  | <b>NOTA DE ORDEM BANCÁRIA</b>   | <b>25101.0001.14.005047-1</b>                                  |
| <b>Data de Emissão:</b> 11/12/2014  |   |  |
| <b>Nº NOBLIST:</b>  |   | <b>Nº DOTLIST:</b>   |
| <b>Unidade Orçamentária:</b><br>25101 - SECRETARIA DE ESTADO DE TRANSPORTE E PAVIMENTAÇÃO URBANA  |   |  |
| <b>Unidade Gestora:</b><br>0001 - Sede  |   |  |
| <b>Código Bancário:</b><br>02846.00000  | <b>Banco + Agência +</b><br>C/C:001.3834.000000001042530-6  | <b>Regularização:</b><br>Não                                   |
| SOLICITAMOS AO Banco do Brasil S/A CREDITAR AO(S) FAVORECIDO(S) ABAIXO RELACIONADO(S), LEVANDO A DÉBITO DA CONTA Nº 001.3834.000000001042530-6. |   |  |
| <b>Código do Credor:</b> 1993.01148-2   |   |  |
| <b>Credor:</b> Encomind Engenharia Comercio e Ind Ltda  |   |  |
| <b>CPF/CNPJ:</b> 14.915.029/0001-08   |   | <b>Município UF:</b> Cuiabá MT                                 |
| <b>Nº EMP:</b> 25101.0001.14.000579-8   |   | <b>Fonte de Recurso:</b> 151                                   |
| <b>Nº LIQ:</b> 25101.0001.14.003696-5   |   | <b>Nº do Protocolo:</b> **** *                                 |
| <b>Disponibilidade Ex. Anteriores:</b> Não  |   |  |
| <b>Forma Recebimento:</b> DOC/TED (entre bancos)  |   |  |
| <b>Banco + Agência + C/C:</b> 237.0417.000000000043550-3  |   |  |
| <b>Disp. Ex. Anteriores:</b> Não  |   |  |
| <b>Valor da Operação (R\$):</b><br>*** 3.073.330,05   | <b>Valor por Extenso:</b><br>TRÊS MILHÕES E SETENTA E TRÊS MIL E TREZENTOS E TRINTA REAIS E CINCO CENTAVOS **** * |  |
| Os processos acima relacionados foram regularmente liquidados e encontra-se em condição de pagamento.   |   | <b>Autorizo o Pagamento</b>                                    |
| <br>FRANSUISE ALBUQUERQUE DE SOUZA<br>Chefe do Núcleo Setorial de Finanças (NSF)  |   | <br>005402 - Cinesio Nunes de Oliveira<br>ORDENADOR DE DESPESA |
| <b>Observações:</b><br>Situação da NOB: Nota de Ordem Bancária (NOB) Normal   |   |  |

**Estado de Mato Grosso**FIPLAN - Sistema Integrado de Planejamento, Contabilidade e Finanças  
SECRETARIA ADJUNTA DO TESOURO ESTADUAL - SATE/SEFAZ

FIPLAN

|  |  |   |   |  |  |
|--|--|---|---|--|--|
| <b>LIQ</b>   |  | <b>LIQUIDAÇÃO</b>   |   | <b>25101.0001.14.003695-7</b>  |  |
| Nº EMP: 25101.0001.14.002671-1   |  |   | Data do Doctº: 11/12/2014                   |  |  |
| Nº PED: 25101.0001.14.003514-8   |  |   | Data de vencimento: 11/12/2014              |  |  |
| Nº CAD:  |  | Nº NOBLIST:   |   | Nº DOTLIST:  |  |
| <b>Órgão:</b><br>25 Secretaria de Estado de Transporte e Pavimentação Urbana                   |  |   |   |  |  |
| <b>Unidade Orçamentária:</b><br>25101 SECRETARIA DE ESTADO DE TRANSPORTE E PAVIMENTAÇÃO URBANA |  |   |   |  |  |
| <b>Unidade Gestora:</b><br>25101.0001 Sede   |  |   |   |  |  |
| <b>Data de Liberação:</b><br>**** ** *   |  |   | <b>Liberador de Pagamento:</b><br>**** ** * |  |  |
| <b>Liquidação Escritural:</b><br>Não   |  | <b>Regularização:</b><br>Não                              |   | <b>Dotação Orçamentária:</b><br>25101.0001.26.782.338.5148.0400.449000000.151.1.1  |  |
| <b>Elemento de Despesa:</b><br>51 - OBRAS E INSTALACOES  |  | <b>Elemento - Exercícios Anteriores:</b><br>**** ** *     |   |  |  |
| <b>Forma pagamento:</b><br>Nota de Ordem Bancária (NOB)  |  | <b>Código Bancário:</b><br>02846.00000                    |   | <b>Banco + Agência + C/C (débito Órgão):</b><br>001.3834.0000000001042530-6  |  |
| <b>Pagamento Disponibilidade RP:</b><br>001.3834.0000000001042530-6                            |  | <b>Valor Liquidação:</b><br>*** 588.895,47                |   | QUINHENTOS E OITENTA E OITO<br>MIL E OITOCENTOS E NOVENTA E<br>CINCO REAIS E QUARENTA E<br>SETE CENTAVOS **** ** *<br>**** ** *<br>**** ** * |  |
| <b>Histórico:</b><br>Pagamento do IC 137/13, processo 670867/14, da 17ª medição, NF-e 325.     |  |   |   |  |  |
| <b>Código do credor:</b><br>1993.01148-2   |  | <b>Credor:</b><br>Encomind Engenharia Comercio e Ind Ltda |   |  |  |
| <b>CPF/CNPJ:</b><br>14.915.029/0001-08   |  | <b>Município UF:</b><br>Cuiabá - MT                       |   | <b>Nº Protocolo:</b><br>58790/2014   |  |
| <b>Forma de Recebimento:</b> DOC/TED (entre bancos)  |  |   |   |  |  |
| <b>Banco + Agência + C/C:</b> 237.0417.0000000000043550-3                                      |  |   |   |  |  |
| <b>Pagamento Disponibilidade RP:</b> Não   |  |   |   |  |  |

|                        |                                      |
|------------------------|--------------------------------------|
| <b>DADOS DA DIÁRIA</b> |                                      |
| Nº OS: **** ** *       | Data de Início da Viagem: **** ** *  |
|                        | Data de Retorno da Viagem: **** ** * |

|                              |                                |
|------------------------------|--------------------------------|
| <b>CONTRATOS E CONVÊNIOS</b> |                                |
| Nº Contrato: **** ** *       | Término da vigência: **** ** * |
| Nº Convênio: **** ** *       |                                |

|  |  |   |  |
|--|--|---|--|
| <b>CONTROLE DO SALDO A LIQUIDAR</b>              |  |   |  |
| Valor total do empenho (R\$)<br>*** 3.000.000,00 | Saldo a liquidar (R\$)<br>*** 588.895,47 | Esta liquidação (R\$)<br>*** 588.895,47 | Saldo a liquidar atual (R\$)<br>*** 0,00 |

|  |                                 |  |  |
|--|---------------------------------|--|--|
| <b>OBRIGAÇÕES FISCAIS - CONSIGNAÇÕES</b>               |                                 |  |  |
| IRRF (R\$):<br>*** 0,00                                | ISS município (R\$)<br>*** 0,00 | Município:<br>**** ** *                |  |
| INSS (R\$):<br>*** 0,00                                | FUNPREV (R\$):<br>*** 0,00      | Outras consignações (R\$):<br>*** 0,00 |  |
| Observações: Indicativo de Situação da LIQ: LIQ Normal |                                 |  |  |





| LIQ                           | LIQUIDAÇÃO   | 25101.0001.14.003695-7 |
|-------------------------------|--|------------------------|
| Valor Líquido: *** 588.895,47 | QUINHENTOS E OITENTA E OITO MIL E OITOCENTOS E NOVENTA E CINCO REAIS E QUARENTA E SETE CENTAVOS *** ** |                        |

| CLASSIFICAÇÃO DA DESPESA POR SUBELEMENTO |  |                |
|--|--|----------------|
| Natureza Despesa                         | Descrição  | Valor          |
| 4.4.90.51.51.006                         | Pavimentação de rodovias ruas praças e logradouros | *** 588.895,47 |
| TOTAL DA LIQUIDAÇÃO:                     |  | *** 588.895,47 |

**Estado de Mato Grosso**FIPLAN - Sistema Integrado de Planejamento, Contabilidade e Finanças  
SECRETARIA ADJUNTA DO TESOURO ESTADUAL - SATE/SEFAZ

|   |   |  |
|---|---|--|
| <b>NOB</b>  | <b>NOTA DE ORDEM BANCÁRIA</b>   | <b>25101.0001.14.005045-5</b>                              |
| <b>Data de Emissão:</b> 11/12/2014  |   |  |
| <b>Nº NOBLIST:</b>  |   | <b>Nº DOTLIST:</b>   |
| <b>Unidade Orçamentária:</b><br>25101 - SECRETARIA DE ESTADO DE TRANSPORTE E PAVIMENTAÇÃO URBANA  |   |  |
| <b>Unidade Gestora:</b><br>0001 - Sede  |   |  |
| <b>Código Bancário:</b><br>02846.00000  | <b>Banco + Agência + C/C:</b> 001.3834.000000001042530-6  | <b>Regularização:</b><br>Não                               |
| SOLICITAMOS AO Banco do Brasil S/A CREDITAR AO(S) FAVORECIDO(S) ABAIXO RELACIONADO(S), LEVANDO A DÉBITO DA CONTA Nº 001.3834.000000001042530-6. |   |  |
| <b>Código do Credor:</b> 1993.01148-2   |   |  |
| <b>Credor:</b> Encomind Engenharia Comercio e Ind Ltda  |   |  |
| <b>CPF/CNPJ:</b> 14.915.029/0001-08   |   | <b>Município UF:</b> Cuiabá MT                             |
| <b>Nº EMP:</b> 25101.0001.14.002671-1   |   | <b>Fonte de Recurso:</b> 151                               |
| <b>Nº LIQ:</b> 25101.0001.14.003695-7   |   | <b>Nº do Protocolo:</b> **** *                             |
| <b>Disponibilidade Ex. Anteriores:</b> Não  |   | <b>Nº do Protocolo:</b> **** *                             |
| <b>Forma Recebimento:</b> DOC/TED (entre bancos)  |   |  |
| <b>Banco + Agência + C/C:</b> 237.0417.000000000043550-3  |   |  |
| <b>Disp. Ex. Anteriores:</b> Não  |   |  |
| <b>Valor da Operação (R\$):</b><br>*** 588.895,47   | <b>Valor por Extenso:</b><br>QUINHENTOS E OITENTA E OITO MIL E OITOCENTOS E NOVENTA E CINCO REAIS E QUARENTA E SETE CENTAVOS **** * |  |
| Os processos acima relacionados foram regularmente liquidados e encontra-se em condição de pagamento.   |   | <b>Autorizo o Pagamento</b>                                |
| FRANSUISE ALBUQUERQUE DE SOUZA<br>Chefe do Núcleo Setorial de Finanças (NSF)  |   | 005402 - Cinesio Nunes de Oliveira<br>ORDENADOR DE DESPESA |
| <b>Observações:</b><br>Situação da NOB: Nota de Ordem Bancária (NOB) Normal   |   |  |





Processo nº 670867/2014

Fls.: 64 /2015

Data: 14. /10 /2015

À CCONT,

Para devido arquivamento nessa unidade.

  
**Jefferson Marcos Delgado da Silva**  
Superintendência de Orçamento, Finanças e Contabilidade  
SUOF/SAADS/SINFRA

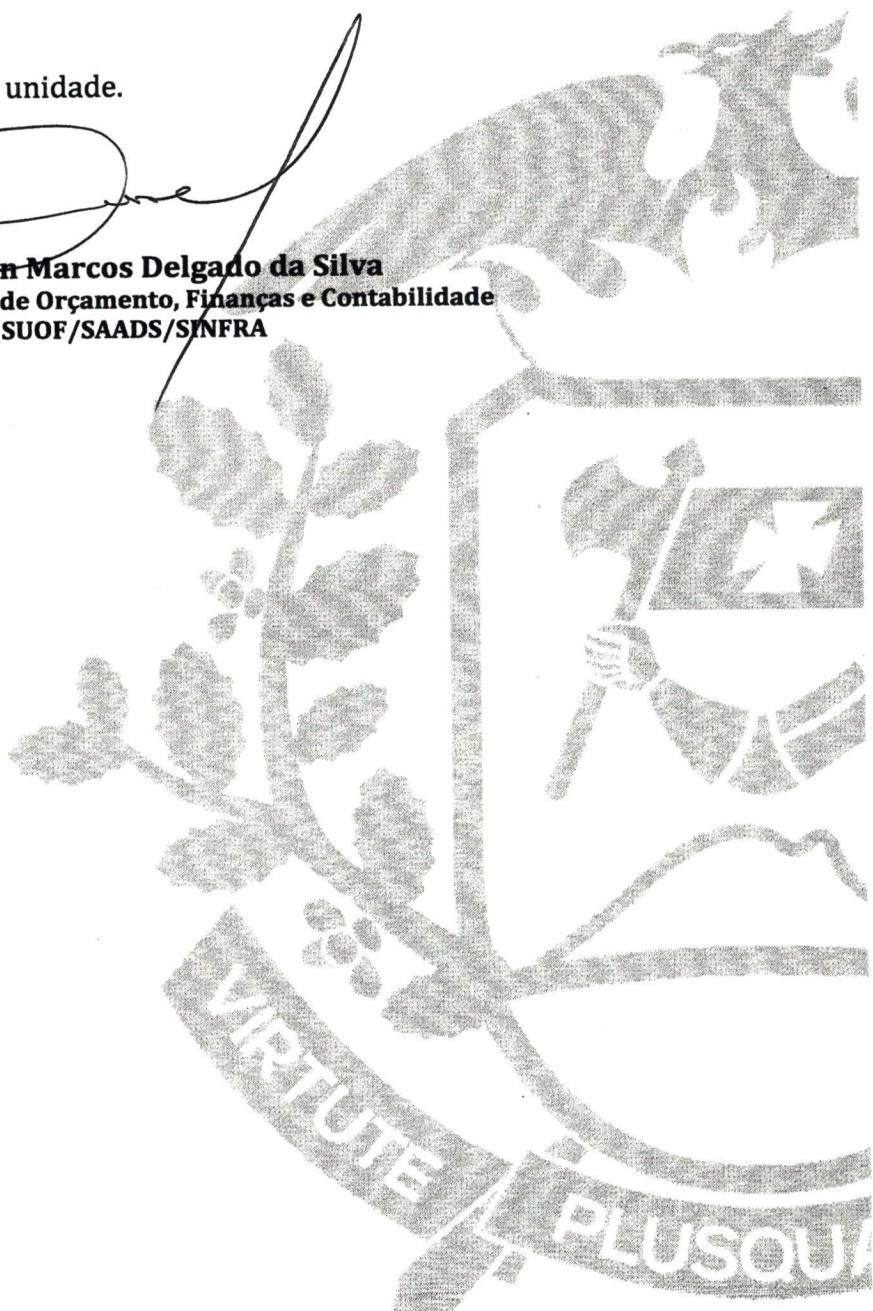



**GOVERNO DO ESTADO DE MATO GROSSO**  
**SISTEMA DE GESTÃO DE DOCUMENTOS - PROTOCOLO**

**TERMO DE ENCERRAMENTO DE PROCESSO**

Processo nº 670867/2014 com folhas numeradas até nº 64, e  
com 1 Volumes.

**ARQUIVE-SE.**

LOCAL/DATA

Assis 03/02 /2021

Maria do Socorro da Nobrega Raffi

Gerente Contábil

SINFRA - MT

Carimbo e assinatura da autoridade que  
realizou o último ato no processo