

## **ANEXO 79**

### **13ª Medição de Reajuste**



Protocolo/SETPU  
Folha Nº 01  
Ass.: F

GOVERNO DO ESTADO DE MATO GROSSO  
SECRETARIA DE ESTADO DE TRANSPORTE E PAVIMENTAÇÃO URBANA - SEPTU

Protocolo n.: 447089/2014 Data: 14/08/2014 11:40  
Governo do Estado de Mato Grosso  
SECRETARIA DE ESTADO DE TRANSPORTE E PAVIMENTAÇÃO

Interessado(a): ENCOMIND ENGENHARIA COMERCIO E INDUSTRIA  
Assunto: MEDIÇÃO DE OBRAS  
Resumo: ENCAMINHA 13 MEDIÇÃO PROVISORIA NO VALOR R\$ 80  
.974.72, DO IC 137/2013/SETPU, PARA OS SERVIÇOS DE PAV  
36136600 36136600

Setor Origem: PROTOCOLO / PROTOCOLO  
Setor Destino: COOT

Volume: 1 de 1



Recf.

ETIQUETA

ENCAMINHAMENTO

14000579-8 151 4490 5100

DESTINO	DATA	OBSERVAÇÕES
Coat	14/08/14	

MT INTEGRADO

30/12/14



Secretaria Executiva do Núcleo Trânsito, Transporte e Cidades - Centro Político Administrativo - CPA - Edifício  
Edgar Prado Arze - Rua J - Qd. 01 - Lote 05 - Setor A - Cuiabá - MT - CEP: 78.049-906 - (65) 3613-6600



GOVERNO DO ESTADO DE MATO GROSSO  
SECRETARIA DE ESTADO DE TRANSPORTE E PAVIMENTAÇÃO URBANA

Protocolo/SETPU  
Folha Nº 02  
Ass.: F

Ilmo. Sr.

**Eng.º Tércio Lacerda de Almeida**

SUPERINTENDENTE DE OBRAS DE TRANSPORTES

Nesta

Sr Superintendente,

Pelo presente, estamos encaminhando o **reajustamento da 13ª Medição Provisória** dos serviços de Pavimentação Asfáltica, executados pela ENCOMIND ENGENHARIA COMÉRCIO E INDÚSTRIA LTDA, na Rodovia MT-100 - Trecho: BR-364(B) / MT-299 - Entrº BR-070 (Barra do Garças) - Entrº MT-336 (Araguaiana) - Sub-trecho: Alto Araguaia - Ponte Branca - Ribeirãozinho, Lote: 01.2 (Ponte Branca - Ribeirãozinho), com extensão de 45,538 Km, objeto do Instrumento Contratual Nº 137/2.013/00/00 - SETPU, relativo ao período de 01/07/14 a 31/07/14.

• Reajustamento definitivo desta medição .....	R\$	80.974,72
• Total a Pagar.....	R\$	80.974,72

Atenciosamente,

  
**Eng.º Zenildo Pinto de Castro Filho**  
Fiscal Port. SETPU n.º 025/2014  
RNP N.º 120079024-3

Diego Pereira Marconi  
Gerente de Restauração e  
Implantação  
SETPU

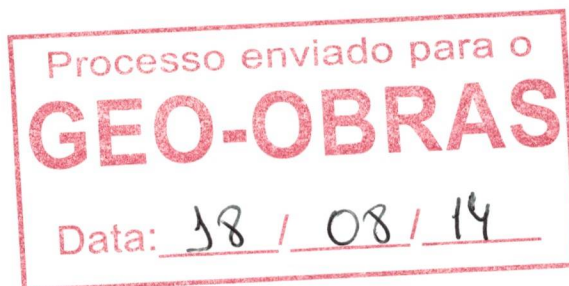

Protocolo n.: 447089/2014 Data: 14/08/2014 11:40

Governo do Estado de Mato Grosso

SECRETARIA DE ESTADO DE TRANSPORTE E PAVIMENTAÇÃO

Interessado(a): ENCOMIND ENGENHARIA COMÉRCIO E INDÚSTRIA

Assunto: MEDIÇÃO DE OBRAS

Resumo: ENCAMINHA 13 MEDIÇÃO PROVISÓRIA NO VALOR R\$ 80  
.974.72, DO IC 137/2013/SETPU, PARA OS SERVIÇOS DE PAV  
36136600 36136600

Setor : PROTOCOLO / PROTOCOLO

Volume: 1 de 0



0 000064 779232





**Governo do Estado de Mato Grosso**  
**Secretaria de Estado de Transporte e Pav. Urbana**

Protocolo/SETPU
Folha Nº 03
Ass.: F

• **Contratos Novos de Pavimentação de Rodovias**

**: Rodovia: MT 100**

**: Trecho: BR-364(B)/MT-299- Entr. BR-070 (Barra do Garças) Entr. MT-336 (Araguaiana)**

**: Sub-trecho: Alto Araguaia-Ponte Branca-Ribeirãozinho-lote 01.2(P.Branca-Ribeirãozinho)**

**: Extensão: 45,538 Km**

**: Firma: Encomind Engenharia Com e Ind Ltda**

**: Instrumento Contratual n.º 137/2013/00/00 - SETPU**

**: Prazo Contratual: 540 dias consecutivos**

**: Terminho Previsto: 03/01/15**

**: Ordem de Início de Serviços: 12/07/2013**

**: Metas – Exercício:**

**: Naturezas dos Serviços: Pavimentação Asfáltica**

**: Valor Empenhado:**

**: Valor Contratual (PI): R\$ 43.753.365,40**

**: Valores Medidos a PI: R\$ 11.203.668,43**

**: Valores Medidos reajustamento: R\$ 481.046,56**

**: Termo Aditivo com Reflexo Financeiro: Não**

**: Termo Aditivo de Prazo: Não**

**: Ordem de reinício de serviços:**

**Eng.º Zenildo Pinto de Castro Filho**  
**Fiscal Port. SETPU N.º 025/2014 - RNP N.º 120079024-3**

GOVERNO DO ESTADO DE MATO GROSSO		RESUMO DE REAJUSTAMENTO DE MEDIÇÃO				SETPU	
SECRETARIA DE ESTADO DE TRANSPORTE E PAVIMENTAÇÃO						Contrato N.º 137/2013/00/00	
Obra: Pavimentação Asfáltica						Data Assinatura: 09/07/2013	
Rodovia: MT -100						Publicação: 09/07/2013	
Trecho: BR-364(B)/MT-299- Entr. BR-070 (Barra do Garças) Entr. MT-336 (Araguaiana)						Processo N.º 661205/2012	
Sub-trecho: Alto Araguaia-Ponte Branca-Ribeirãozinho-lote 01.2(P Branca-Ribeirãozinho)						Mês do IO: 09/2012	
Referência: Reajustamento da 13ª Medição Provisória						Mês do II: 09/2013	
Ordem início serviço: de 12/07/2013							
Período Simples: 01/07/14 a 31/07/14		FIRMA: ENCOMIND ENGENHARIA COM E IND LTDA					
Acumulado: 12/07/13 a 31/07/14							
DISCRIMINAÇÃO		MEDIÇÃO REFERÊNCIA ACUMULADA (R\$)	MEDIÇÃO ANTERIOR ACUMULADA (R\$)	VALOR DESTA MEDIÇÃO (R\$)	FATOR	VALOR DO REAJUSTE R\$	DADOS
1.0 - Instalação de Canteiro/Mobilização/Desmobilização - Classificação: Terraplenagem		320.041,09	320.041,09	0,00	0,0750	0,00	(II - IO) x V  R = _____
2.0 - Administração local e manutenção do canteiro - Classificação: Terraplenagem		1.901.981,90	1.755.675,60	146.306,30	0,0750	10.972,97	
3.0 - Terraplenagem		7.378.306,58	6.444.949,85	933.356,73	0,0750	70.001,75	
4.0 - Pavimentação		1.603.338,86	1.603.338,86	0,00	0,0596	0,00	
5.0 - Fornecimento de Cimento Asfáltico CAP 50/70		0,00	0,00	0,00	0,0161	0,00	IO  R = Valor da parcela de reajuste V = Valor a preços iniciais do contrato IO = Índice de preços mês base planilha orçamentária II = Índice de preços do mês
5.0 - Fornecimento de Asfalto Diluído CM-30		0,00	0,00	0,00	0,0165	0,00	
5.0 - Fornecimento de Emulsão Asfáltica RR-2C		0,00	0,00	0,00	0,0452	0,00	
5.0 - Transporte Material betuminoso - Classificação: Pavimentação		0,00	0,00	0,00	0,0596	0,00	
6.0 - Obras de Arte Correntes - Classificação: Drenagem		0,00	0,00	0,00	0,0620	0,00	IO  R = Valor da parcela de reajuste V = Valor a preços iniciais do contrato IO = Índice de preços mês base planilha orçamentária II = Índice de preços do mês
7.0 - Drenagem		0,00	0,00	0,00	0,0620	0,00	
8.0 - Obras complementares - Classificação: Conservação		0,00	0,00	0,00	0,0540	0,00	
8.0 - Enrocamento de pedra jogada - PC - Classificação: Drenagem		0,00	0,00	0,00	0,0620	0,00	
9.0 - Sinalização Horizontal		0,00	0,00	0,00	0,0410	0,00	MÊS/ANO  Io II
9.0 - Sinalização Vertical		0,00	0,00	0,00	0,0771	0,00	
9.0 - Defesa semi maleável simples / Ancoragem de defesa - Classificação: Conservação		0,00	0,00	0,00	0,0540	0,00	
10.0 - Serviços de Recuperação Ambiental - Classificação: Conservação		0,00	0,00	0,00	0,0540	0,00	
10.0 - Regularização mecânica da faixa de domínio - Classificação: Terraplenagem		0,00	0,00	0,00	0,0750	0,00	
TOTAIS		11.203.668,43	10.124.005,40	1.079.663,03		80.974,72	
Terraplenagem						219,020	235,464
Pavimentação						242,769	257,240
Drenagem						233,131	247,589
Sinalização Rod Horizontal						225,392	234,642
Sinalização Rod Vertical						127,211	137,027
Conservação Rodoviária						229,996	242,421
Asfalto Diluído						300,047	304,999
Emulsão Asfáltica						264,600	276,571
CAP 50/70						258,163	262,336
Importa o líquido a pagar referente aos reajustamentos dos serviços executados nesta medição em R\$ 80.974,72 (Oitenta mil novecentos e setenta e quatro reais e dois centavos).							

Protocolo/SETPU  
Folha Nº 08  
Ass.: F

Cuiabá-MT, 01 de Agosto de 2014

Fiscalização

Eng.º Zenildo Rito de Castro Filho  
Fiscal Port. SETPU N.º 025/2014 - RNP N.º 120079024-3



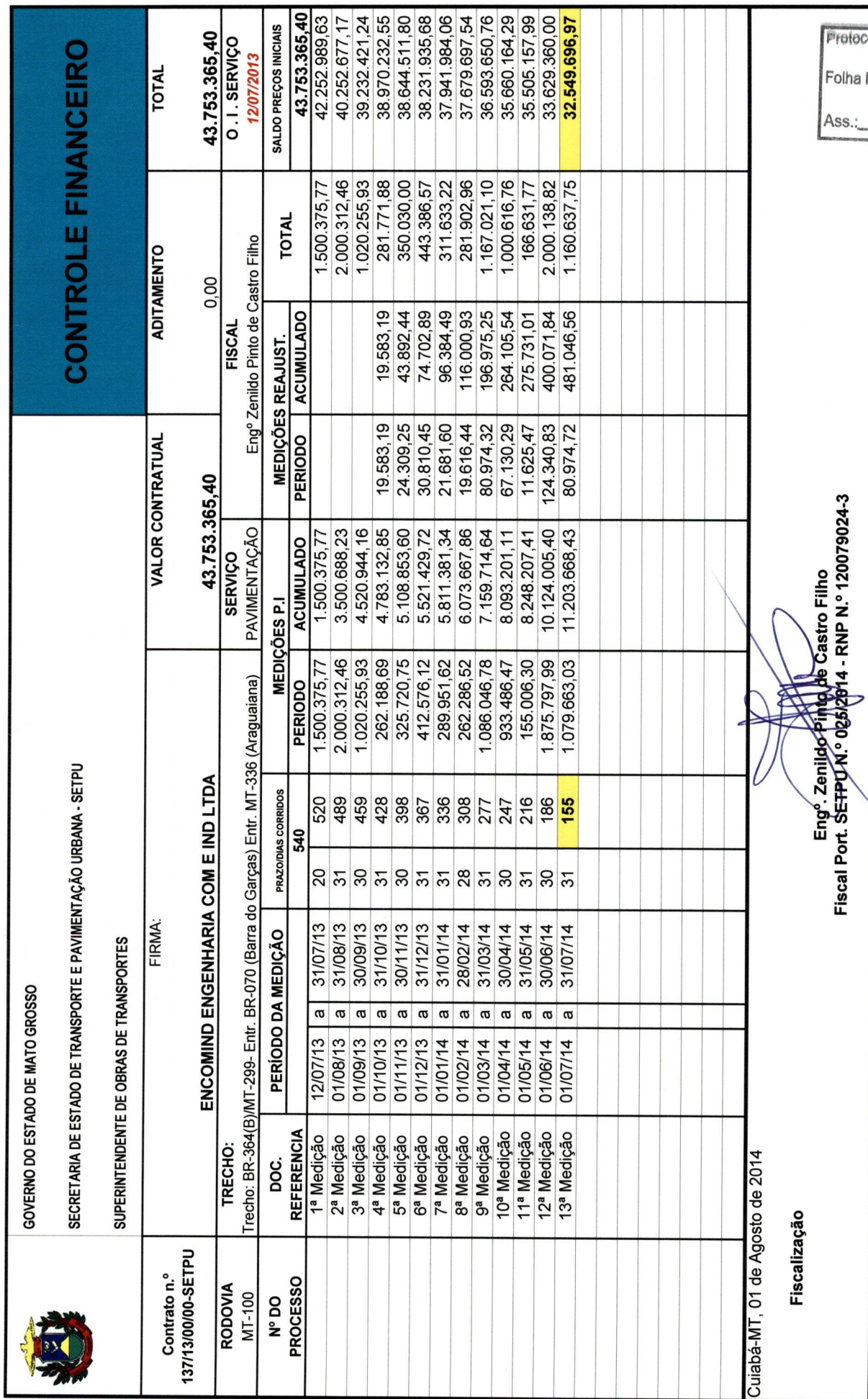



GOVERNO DE MATO GROSSO

SECRETARIA DE ESTADO DE TRANSPORTES E PAVIMENTAÇÃO URBANA

INÍCIO DOS SERVIÇOS

12/07/13

TERMINO DOS SERVIÇOS

03/01/15

Instrumento Contratual N.º

137/2013/00/000-SETPU

FIRMA

Encomind Engenharia Com e Ind Ltda

VALORES CONTRATUAIS

PREÇOS INICIAIS

43.753.365,40

PREV. REAJUSTE

-

TOTAL

43.753.365,40

FATURAMENTO

A PI ATÉ 13ª MEDIÇÃO

11.203.668,43

REAJUSTE

481.046,56

TOTAL

11.684.714,99

SALDO CONTRATUAL

A PI

32.549.696,97

REAJUSTE

2.278.478,79

TOTAL

34.828.175,76

SITUAÇÃO FÍSICA DA OBRA EM 31/07/2014

OBRA: Pavimentação Asfáltica

RODOVIA: MT-100

TRECHO: Trecho: BR-364(B)/MT-299- Entr. BR-070 (Barra do Garças) Entr. MT-336 (Araguaiana)

SUBTRECHO Sub-trecho: Alto Araguaia - Ponte Branca - Ribeirãozinho - Lote 01.2 (P. Branca - Ribeirãozinho)

LOCAL: Alto Araguaia/Ponte Branca/Ribeirãozinho/MT

EXTENSÃO: 45,538 km

PARA: Eng.º Tércio Lacerda de Almeida

Eng.º Zepêdo Pinto de Castro Filho

Fiscal Port. SETPU N.º 025/2014 - RNP N.º 120079024-3

EQUIPAMENTOS NA OBRA:

- ☒ 1

D65
- ☒ 2

MOTONIVELADORA
- ☐

VIBRO-ACABADORA
- ☐

CAMINHÃO ESPARGIDOR
- ☒ 6

CAM. BASC. 12 M3
- ☐

PÁ CARREGADEIRA
- ☒ 2

TRATOR DE PNEU CBT
- ☐

ESCAV. HIDRÁULICA
- ☐

GRADE DISCO
- ☐

DISTR AGREGADOS
- ☒ 2

ROLO COMPACT. VIBR.
- ☒ 1

ROLO PNEU
- ☐

ROLO LISO TEMA TERRA
- ☒ 3

CAMINHÃO PIPA
- ☐

CAM. COMBOIO
- ☐

VEÍCULO APOIO

TOTAL 13 Eqptos

TOTAL 11 Veículos

PONTE BRANCA

MT-100

RIBEIRÃOZINHO  
ESTACA 6.490 + 10,623

ATACADO ☐ CONCLUÍDO ☐

SERVIÇOS														
		Quilometragem											% A REALIZAR	
		0,0	8,00	12,00	16,00	20,10	24,10	26,10	33,90	36,90	39,9			
Estaqueamento		4495	4710	4895	5095	5295	5500	5800	6190	6340	6490 +	ATACADO	CONCLUÍDO	A CONCLUIR
												89,23%	49,64%	50,36%
TERRAPLENAGEM		DESMATAMENTO/LIMPEZA												
		ATERRO												
PAVIMENTAÇÃO	BASE													
	SUB-BASE													
		BASE LANÇADA												
DRENAGEM SUPERFICIAL														
		SUB-BASE COMPACTADA												
SINALIZAÇÃO														
		SUB-BASE LANÇADA												
OBRAS COMPLEMENTARES														
RECUPERAÇÃO AMBIENTAL														
Cuiabá-MT, 01 de Agosto de 2014														

Protocolo/SETPU  
Folha Nº 06  
Ass.: F.





FIRMA

Encomind Engenharia Com e Ind Ltda

Instrumento Contratual N.º

137/2013/000/00-SETPU

GOVERNO DE MATO GROSSO

SECRETARIA DE ESTADO DE TRANSPORTES E PAVIMENTAÇÃO URBANA

INÍCIO DOS SERVIÇOS

12/07/13

TÉRMINO DOS SERVIÇOS

03/01/15

VALORES CONTRATUAIS	PREÇOS INICIAIS	43.753.365,40
	PREV. REAJUSTE	-
	TOTAL	43.753.365,40
FATURAMENTO	A PI ATÉ 13ª MEDIÇÃO	11.203.668,43
	REAJUSTE	481.046,56
	TOTAL	11.684.714,99

SALDO CONTRATUAL	A PI	32.549.696,97
	REAJUSTE	2.354.055,20
	TOTAL	34.903.752,17

ATACADO

CONCLUÍDO

OBRA: Pavimentação Asfáltica

RODOVIA: MT-100

TRECHO: Trecho: BR-364(B)/MT-299- Entr. BR-070 (Barra do Garças) Entr. MT-336 (Aragualana)

SUBTRECHO: Sub-trecho: Alto Araguaia - Ponte Branca - Ribeirãozinho - Lote 01.2 (P. Branca - Ribeirãozinho)

LOCAL: Alto Araguaia/Ponte Branca/Ribeirãozinho/MT

EXTENSÃO: 45,538 km

PARA: Eng.º Tércio Lacerda de Almeida

EQUIPAMENTOS NA OBRA:

☐ 1

D65

☐ 6

CAM. BASC. 12 M3

☐ 3

CAMINHÃO PIPA

☐ 3

MOTONIVELADORA

☐ 3

PÁ CARREGADEIRA

☐ 1

ROLO COMPACT. VIBR.

☐ 3

VIBRO-ACABADORA

☐ 2

TRATOR DE PNEU CBT

☐ 1

ROLO PNEU

☐ 3

CAMINHÃO ESPARGIDOR

☐ 2

ESCAV. HIDRÁULICA

☐ 1

VEÍCULO APOIO

☐ 3

GRADE DISCO

☐ 3

CAMINHÃO APOIO

TOTAL 16 Eqptos  
TOTAL 11 Veículos

RIBEIRÃOZINHO  
ESTACA 0

ACESSO PARA  
RIBEIRÃOZINHO

ENTRº ROD MT-100  
ESTACA 281 + 8,0

		0,0	1,00	1,50	2,96	3,26	3,84	3,92	4,00	5,46	5,62	% A REALIZAR
Quilometragem		0,0										
Estaqueamento		00	4	50	75	148	163	196	250	273	281 + 8,0	CONCLUÍDO A CONCLUIR
TERRAPLENAGEM												95,60% 4,40%
PAVIMENTAÇÃO	BASE											100,00%
	REGULARIZAÇÃO E SUB-BASE											95,60% 0,00%
DRENAGEM SUPERFICIAL												0,00% 100,00%
SINALIZAÇÃO												0,00% 100,00%
OBRAS COMPLEMENTARES												0,00% 100,00%
RECUPERAÇÃO AMBIENTAL												0,00% 100,00%
Cuiabá-MT, 01 de Agosto de 2014												

Protocolo/SETPU

Folha Nº 07

Ass.: F



GOVERNO DO ESTADO DE MATO GROSSO  
Secretaria de Estado de Transporte e Pavimentação Urbana

SECRETARIA DE ESTADO  
DE TRANSPORTE E  
PAVIMENTAÇÃO URBANA  
**SETPU**



Protocolo/SETPU
Folha Nº <u>08</u>
Ass.: <u>F</u>

PROC. Nº: 447089/14

FLS.: 08

DATA: 14 / 08 / 14

Encaminhamos o presente processo ao setor COORD /SETPU.

Este protocolo informa que, numerou o referido processo de folhas 01 a 08.

Por ser verdade, confirmo e assino.

Cuiabá, 14 / 08 / 14

Dayane Rosa  
Gerente de Protocolo/SETPU

À Engº Ricardo Marques da Guia.  
Para análise e conferência.

Em: 15/08/2014.

[Signature]  
Engº Tércio Lacerda de Almeida  
Superintendente de Obras de  
Transportes/SUOT/SETPU

À vista,  
após conferência.

em 15.08.2014

[Signature]  
Engº Civil Ricardo Marques da Guia  
CREA/MT 02411/VD  
RNP 1204056374  
Matrícula: 81447



A Sat.

A medição em referência encontra-se apta para pagamentos.

Em: 18/08/2014

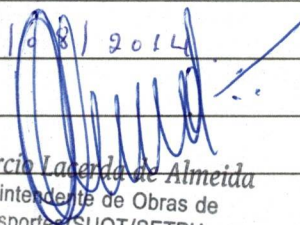
  
Eng.º Tércio Lacerda de Almeida  
Superintendente de Obras de  
Transportes/SUOT/SETPU

A Sargen  
Para autorizar Pagamento

Em 26.08.14

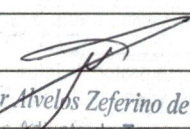
  
Eng.º Alaor Avelos Zeferino de Paula  
Secretário Adjunto de Transportes

A SocoF1

  
Para Providências  
Valdisto Juliano Viriato  
Secretário Adjunto de Gestão Sistêmica  
SETPU

26/08/14





# RELATÓRIO FOTOGRÁFICO DA 13ª MEDIÇÃO PROVISÓRIA

Rodovia: MT-100

Trecho: BR-364 (B) / MT-299 - Entr. BR-070 (Barra do Garças) Entr. MT-366 (Araguaia)

Sub-trecho: Alto Araguaia - Ponte Branca - Ribeirãozinho

Lote constr.: 01.2 (Ponte Branca - Ribeirãozinho)

Extensão: 45,538 km

Protocolo/SINERA/MT  
Folha nº. 09  
Ass:



Foto 1 -16°34'37.5"S -52°50'43.4"W



Foto 2 -16°34'47.8"S -52°50'41.3"W

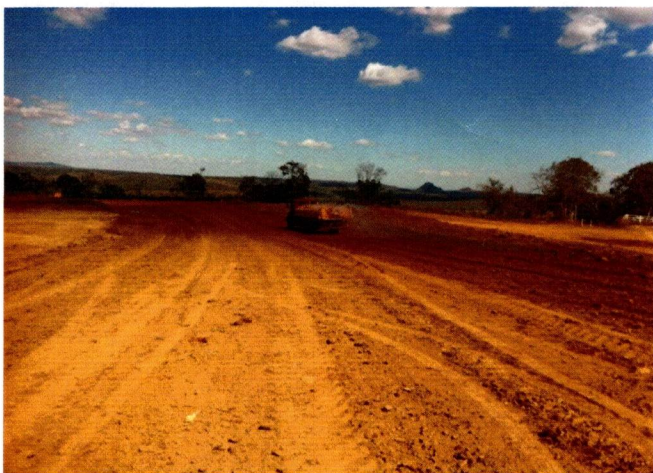

Foto 3 -16°34'56.6"S -52°50'34.5"W

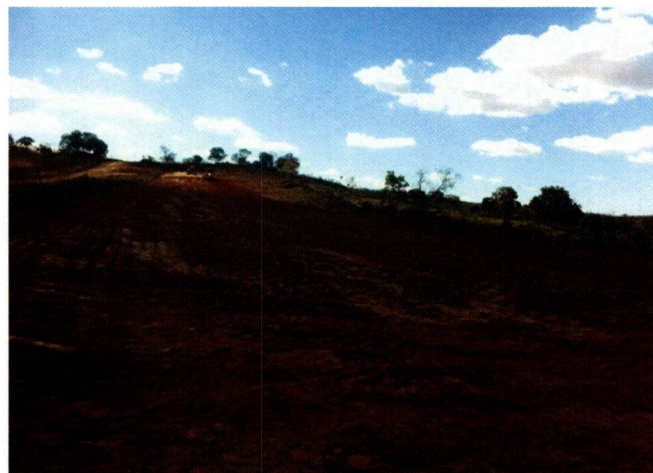

Foto 4 -16°34'44.6"S -52°50'44.2"W



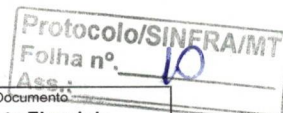

	<b>Prefeitura Municipal de Cuiabá</b> <b>Secretaria Municipal de Fazenda</b> Fone: (65) 3317-5600 - <a href="http://www.cuiaba.mt.gov.br/">http://www.cuiaba.mt.gov.br/</a>		Série do Documento: <b>Nota Fiscal de Serviços Eletrônica</b>

**Encomind Engenharia Ltda**

Rodovia Arq. Helder Candia, - Vila dos Lirios  
 CEP 78040-570 - Cuiabá - MT  
 waldineia@guardian.com.br  
 Inscrição Municipal 8317 - CPF/CNPJ 14.915.029/0001-08

**Identificação da Nota Fiscal Eletrônica**

Natureza da Operação <b>Tributado fora do município</b>		Data de Emissão da NFS-e <b>15/8/2014 09:31:30</b>	Código de Verificação de Autenticidade <b>5C D8 85</b>	Número da Nota Fiscal  <b>292</b>
Número do RPS	Serie do RPS	Data de Emissão do RPS		
Consulte a autenticidade deste documento acessando o site: <a href="http://www.issnetonline.com.br">www.issnetonline.com.br</a>				

**Dados do Tomador de Serviços**

CNPJ/CPF <b>03.507.415/0022-79</b>	Inscrição Municipal <b>62557</b>	Razão Social <b>Mato Grosso Governo do Estado</b>		
Endereço <b>Beco Terra Nova</b>	Número	Complemento <b>BLOCO DVOP</b>	Bairro <b>Terra Nova</b>	
CEP <b>78000-000</b>	Cidade / UF <b>Cuiabá / MT</b>	Telefone	e-mail <b>fransuise.17@hotmail.com</b>	

**Descrição dos Serviços**

REAJUSTAMENTO REF.A 13ª MEDIÇÃO DOS SERVIÇOS DE PAVIMENTAÇÃO ASFÁLTICA,EXECUTADOS NA RODOVIA MT-100 TRECHO: BR-364(B)/MT-229-ENTRE BR-070(BARRA DO GARÇAS)-ENTRE MT-336 ARAGUAIANA-RIBEIRAOZINHO ,LOTE 1,2(PONTE BRANCA-RIBEIRAOZINHO),COM EXTENSÃO DE 45.538 KM,OBJETO DO INSTRUMENTO CONTRATUAL Nº 137/2013/00/00-SETPU.

**Imposto Sobre Serviços de Qualquer Natureza-ISSQN**

Atividade do Município <b>4559499 - Outras Obras de Acabamento da Construção</b>	Alíquota <b>5,00</b>	Item da LC116/2003 <b>702</b>	Cód. Nacional Atividade Econômica <b>4211101</b>
<b>Valor Total dos Serviços</b> <b>R\$ 80.974,72</b>	Desconto Incondicionado <b>R\$ 0,00</b>	Deduções Base Cálculo <b>R\$ 0,00</b>	Base de Cálculo <b>R\$ 80.974,72</b>
Total do ISSQN <b>R\$ 4.048,74</b>		ISSQN Retido <b>Não</b>	Desconto Condicionado <b>R\$ 0,00</b>

**Retenções de Impostos**

PIS <b>R\$ 0,00</b>	COFINS <b>R\$ 0,00</b>	INSS <b>R\$ 0,00</b>	IRRF <b>R\$ 0,00</b>	CSLL <b>R\$ 0,00</b>	Outras Retenções <b>R\$ 0,00</b>	ISSQN <b>R\$ 0,00</b>
------------------------	---------------------------	-------------------------	-------------------------	-------------------------	-------------------------------------	--------------------------

**Valor Líquido da Nota Fiscal****R\$ 80.974,72****Informações Complementares**

• PROCON-MT, Av. Hist. R. Mend., 917, B. Araés, Ed. Eldorado Ex. Center, CEP 78008000-Cba/MT Fone: 151 e 65-3613-8500

Os Serviços descritos  
nesta nota fiscal, foram  
executados.



Zenildo Pinto de Castro Filho  
Eng. Civil - CREA Nº. 783 - MT.

Protocolo/SINFRA/MT  
Folha nº. 11



**Prefeitura Municipal de Cuiabá**  
**Secretaria Municipal de Fazenda**

Fone: (65) 3317-5600 - <http://www.cuiaba.mt.gov.br/>



Série do Documento  
**Nota Fiscal de Serviços Eletrônica**

**Encomind Engenharia Ltda**

Rodovia Arq. Helder Candia, - Vila dos Lirios  
CEP 78040-570 - Cuiabá - MT  
waldineia@guardian.com.br  
Inscrição Municipal 8317 - CPF/CNPJ 14.915.029/0001-08

**Identificação da Nota Fiscal Eletrônica**

Natureza da Operação		Data de Emissão da NFS-e	Código de Verificação de Autenticidade	Número da Nota Fiscal
Tributado fora do município		15/8/2014 09:31:30	5C D8 85	
Número do RPS	Serie do RPS	Data de Emissão do RPS		
Consulte a autenticidade deste documento acessando o site: <a href="http://www.issnetonline.com.br">www.issnetonline.com.br</a>				

**Dados do Tomador de Serviços**

CNPJ/CPF <b>03.507.415/0022-79</b>	Inscrição Municipal <b>62557</b>	Razão Social <b>Mato Grosso Governo do Estado</b>		
Endereço <b>Beco Terra Nova</b>	Número	Complemento <b>BLOCO DVOP</b>	Bairro <b>Terra Nova</b>	
CEP <b>78000-000</b>	Cidade / UF <b>Cuiabá / MT</b>	Telefone	e-mail <b>fransuise.17@hotmail.com</b>	

**Descrição dos Serviços**

REAJUSTAMENTO REF.A 13ª MEDIÇÃO DOS SERVIÇOS DE PAVIMENTAÇÃO ASFÁLTICA,EXECUTADOS NA RODOVIA MT-100 TRECHO: BR-364(B)/MT-229-ENTRE BR-070(BARRA DO GARÇAS)-ENTRE MT-336 ARAGUAIANA-RIBEIRAOZINHO ,LOTE 1,2(PONTE BRANCA-RIBEIRAOZINHO),COM EXTENSÃO DE 45.538 KM,OBJETO DO INSTRUMENTO CONTRATUAL Nº 137/2013/00/00-SETPU.

**Imposto Sobre Serviços de Qualquer Natureza-ISSQN**

Atividade do Município <b>4559499 - Outras Obras de Acabamento da Construção</b>	Aliquota <b>5,00</b>	Item da LC116/2003 <b>702</b>	Cód. Nacional Atividade Econômica <b>4211101</b>
<b>Valor Total dos Serviços</b> <b>R\$ 80.974,72</b>	Desconto Incondicionado <b>R\$ 0,00</b>	Deduções Base Cálculo <b>R\$ 0,00</b>	Base de Cálculo <b>R\$ 80.974,72</b>
		Total do ISSQN <b>R\$ 4.048,74</b>	ISSQN Retido <b>Não</b>
			Desconto Condicionado <b>R\$ 0,00</b>

**Retenções de Impostos**

PIS <b>R\$ 0,00</b>	COFINS <b>R\$ 0,00</b>	INSS <b>R\$ 0,00</b>	IRRF <b>R\$ 0,00</b>	CSLL <b>R\$ 0,00</b>	Outras Retenções <b>R\$ 0,00</b>	ISSQN <b>R\$ 0,00</b>
------------------------	---------------------------	-------------------------	-------------------------	-------------------------	-------------------------------------	--------------------------

**Valor Líquido da Nota Fiscal**

**R\$ 80.974,72**

**Informações Complementares**

• PROCON-MT, Av. Hist. R. Mend., 917, B. Araés, Ed. Eldorado Ex. Center, CEP 78008000-Cba/MT Fone: 151 e 65-3613-8500



Os Serviços descritos  
nesta nota fiscal, foram  
executados.



Zenildo Pinto de Castro Filho  
Eng. Civil - CREA Nº. 783 - MT





PREFEITURA MUNICIPAL DE CUIABÁ  
PROCURADORIA GERAL  
PROCURADORIA FISCAL

CERTIDÃO POSITIVA COM EFEITO NEGATIVO DE DÉBITOS GERAIS E TRIBUTOS MUNICIPAIS

NÚMERO DA CERTIDÃO

170078/2014

PROCESSO

197109

EXERCÍCIO

2014

GERAL

CONTRIBUINTE

60510

INSCRIÇÃO MUNICIPAL

LANCAMENTOS DIVERSOS - 37686



08072014149150290001080020161517007837041014197109

NOME

ENCOMIND ENGENHARIA LTDA

CPF/CNPJ

14.915.029/0001-08

RG/INSCR. ESTADUAL

ENDEREÇO

Rod HELDER CANDIA, SN - KM 3,5

BAIRRO

ZONA RURAL

FINALIDADE

Licitação

A requerimento da parte interessada certificamos para os fins especificados que revendo os registros e arquivos desta procuradoria fiscal, que existem débitos sendo que os mesmos são objeto de procedimento administrativo em análise até a presente data. Ressalva-se, caso se constate futuramente a legitimidade de qualquer tributo que venha agravar o contribuinte acima, o direito de cobrar o débito na forma da legislação em vigor.

PARA CONSTAR EU, GILDA MARIA DE OLIVEIRA VARGAS PASSO A SEGUINTE CERTIDÃO

quinta-feira, 07 de agosto de 2014

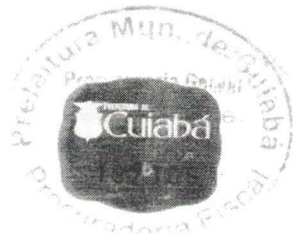

Cezar Fabrício Martins de Campos  
Procurador Fiscal do Município

Cuiabá/MT, 08 de Julho de 2014.

ESTADO DE MATO GROSSO

# PROCURADORIA-GERAL DO ESTADO

MISSÃO: "Representar judicialmente o Estado de Mato Grosso e exercer a consultoria e assessoramento jurídico de seus órgãos e entidades com base nos princípios constitucionais."

## CERTIDÃO NEGATIVA Nº 176657/2014

Certifico que o requerente abaixo identificado não consta no rol de devedores inscritos em Dívida Ativa. Todavia fica ressalvado o Direito da Fazenda Pública do Estado de Mato Grosso inscrever e cobrar os direitos apurados após expedição da presente.

NOME RAZÃO SOCIAL

ENCOMIND ENGENHARIA LTDA

LOCALIZAÇÃO

ENDEREÇO: RODOVIA ARQUITETO HEIDER CÂNDIA KM 3,5

BAIRRO: VALE DOS LÍRIOS

MUNICÍPIO: CUIABÁ

UF: MT

CNPJ

14.915.029/0001-08

INSC. ESTADUAL

13109829-2

CPF

#####

RG

#####

SÓCIOS

CPE CNPJ

687.150.306-44

18.350.450/0001-70

NOME RAZÃO SOCIAL

MARCIO AGUIAR DA SILVA

GUAXE ENCOMIND PARTICIPAÇÕES S.A

FINALIDADE

LICITAÇÃO

Cuiabá MT, 20.06.2014

Sede de Autenticação  
Procuradoria Geral do  
Estado de Mato Grosso



190.266-0006B

Gelcimar Joaquim de Jesus  
Técnico da PGE - Mat. 67478  
Responsável pela Expedição

Ana Cristina Costa de Almeida B. Teixeira  
Procuradora do Estado  
OAB MT 5735

### OBSERVAÇÕES

- 1- Esta certidão só é válida no original e pelo prazo de 90 (noventa) dias. Guia nº 5089672870
- 2- Qualquer rasura tornará nulo este documento.



**MINISTÉRIO DA FAZENDA**  
**Procuradoria-Geral da Fazenda Nacional**  
**Secretaria da Receita Federal do Brasil**

**CERTIDÃO CONJUNTA POSITIVA COM EFEITOS DE NEGATIVA**  
**DE DÉBITOS RELATIVOS AOS TRIBUTOS FEDERAIS E À DÍVIDA ATIVA DA UNIÃO**

**Nome: ENCOMIND ENGENHARIA LTDA**  
**CNPJ: 14.915.029/0001-08**

Ressalvado o direito de a Fazenda Nacional cobrar e inscrever quaisquer dívidas de responsabilidade do sujeito passivo acima identificado que vierem a ser apuradas, é certificado que:

1. constam débitos relativos a tributos administrados pela Secretaria da Receita Federal do Brasil (RFB) com a exigibilidade suspensa, nos termos do art. 151 da Lei nº 5.172, de 25 de outubro de 1966 - Código Tributário Nacional (CTN); e
2. constam nos sistemas da Procuradoria-Geral da Fazenda Nacional (PGFN) débitos inscritos em Dívida Ativa da União com exigibilidade suspensa, nos termos do art. 151 do CTN, ou garantidos por penhora em processos de execução fiscal.

Conforme disposto nos arts. 205 e 206 do CTN, este documento tem os mesmos efeitos da certidão negativa.

Esta certidão, emitida em nome da matriz e válida para todas as suas filiais, refere-se exclusivamente à situação do sujeito passivo no âmbito da RFB e da PGFN, não abrangendo as contribuições previdenciárias e as contribuições devidas, por lei, a terceiros, inclusive as inscritas em Dívida Ativa do Instituto Nacional do Seguro Social (INSS), objeto de certidão específica.

A aceitação desta certidão está condicionada à verificação de sua autenticidade na Internet, nos endereços <<http://www.receita.fazenda.gov.br>> ou <<http://www.pgfn.fazenda.gov.br>>.

Certidão emitida com base na Portaria Conjunta PGFN/RFB nº 3, de 02/05/2007.

Emitida às 16:26:47 do dia 29/07/2014 <hora e data de Brasília>.

Válida até 25/01/2015.

Código de controle da certidão: **E86E.5153.C896.E7D4**

Certidão emitida gratuitamente.

Atenção: qualquer rasura ou emenda invalidará este documento.



**Sistema de Certidão Negativa de Débito**

Data: 02/08/2014 - 11:46:20

**CERTIDÃO POSITIVA DE DÉBITOS FISCAIS COM EFEITO DE  
CERTIDÃO NEGATIVA Nº: 0012367849**

Finalidade : **Certidão referente ao ICMS/IPVA para Recebimento da Administração Pública**

Data de Emissão: **02/08/2014**

Hora de Emissão: **11:46:23**

Qualificação do Contribuinte:

**Endereço:** RODOVIA ARQUITETO HELDER CANDIA , S/N VALE DOS LÍRIOS CUIABA MT

**CNAE** : Construção de rodovias e ferrovias

Certidão fornecida para CNPJ/MF : **14.915.029/0001-08**

Razão Social : **ENCOMIND ENGENHARIA LTDA**

**CERTIDÃO POSITIVA COM EFEITO NEGATIVO**

CERTIFICAMOS que, consultadas as bases informatizadas e integradas ao sistema de processamento de dados da CND, da Secretaria de Estado de Fazenda, relativamente ao Contribuinte acima indicado, bem como aos seus sócios e demais empresas de cujo capital social aquele ou estes participe(m), até a data e hora em epígrafe, constatamos a(s) ocorrência(s) adiante descritas.

Fica ressalvado o direito de a Fazenda Pública do Estado de Mato Grosso exigir outros valores relativos a tributos estaduais e seus acréscimos legais, mesmo lançados, bem como em razão de posterior lançamento ou apuração, ou decorrentes de inexatidão da informação prestada pelo contribuinte ou, ainda, do restabelecimento da exigibilidade do crédito tributário, inclusive quando objeto de NAI e/ou acordo de parcelamento.

OBS. A presente Certidão não alcança débitos fiscais já encaminhados para inscrição em Dívida Ativa, de competência da Procuradoria Geral do Estado, nem o cumprimento de obrigações principais ou acessórias, cujo controle ainda não esteja informatizado ou integrado ao sistema da CND/SEFAZ.

OCORRÊNCIAS QUANTO AO CONTRIBUINTE, RELATIVAMENTE A ACORDOS DE PARCELAMENTO DE DÉBITOS FISCAIS, COM PAGAMENTO EM DIA  
QUANTO AOS SÓCIOS, RELATIVAMENTE A ACORDOS DE PARCELAMENTO DE DÉBITOS FISCAIS, COM PAGAMENTO EM DIA  
QUANTO A OUTRAS EMPRESAS DE CUJO CAPITAL SOCIAL O CONTRIBUINTE OU OS SEUS SÓCIOS PARTICIPE(M), RELATIVAMENTE A ACORDOS DE PARCELAMENTO DE DÉBITOS FISCAIS, COM PAGAMENTO EM DIA

Fornecimento gratuito, salvo quando a impressão for efetuada por unidade fazendária, mediante requerimento do interessado.

A autenticidade desta Certidão deverá ser confirmada via Internet: [www.sefaz.mt.gov.br](http://www.sefaz.mt.gov.br)

Esta Certidão tem validade até **01/09/2014** - Fornecimento Gratuito

Código de Autenticidade : **TA9BBTA27TLK92ML**





**Sistema de Certidão Negativa de Débito**

Data: 02/08/2014 - 11:46:20

**CERTIDÃO POSITIVA DE DÉBITOS FISCAIS COM EFEITO DE  
CERTIDÃO NEGATIVA Nº: 0012367849**

Finalidade : **Certidão referente ao ICMS/IPVA para Recebimento da Administração Pública**

Data de Emissão: **02/08/2014**

Hora de Emissão: **11:46:23**

**QUANTO AO CONTRIBUINTE**

**14.915.029/0001-08 - ENCOMIND ENGENHARIA LTDA - Débito Suspenso Conta Corrente Fiscal**

QUANTO A(S) FILIAL(IS) RELATIVAMENTE A PARCELAMENTOS FISCAIS EM DIA E DÉBITOS SUSPENSOS

**Nada Consta**

QUANTO AO(S) SÓCIO(S) RELATIVAMENTE A PARCELAMENTOS FISCAIS EM DIA E DÉBITOS SUSPENSOS

**02.837.996/0001-10 - GUAXE CONSTRUTORA LTDA - Débito Suspenso Conta Corrente Fiscal**

QUANTO À PARTICIPAÇÃO(ÕES) RELATIVAMENTE A PARCELAMENTOS FISCAIS EM DIA E DÉBITOS SUSPENSOS

**05.105.045/0001-44 - NOVO MUNDO ENERGÉTICA S/A - Débito Suspenso Conta Corrente Fiscal**

QUANTO À PARTICIPAÇÃO(ÕES) DE SÓCIO(S) EM OUTRA(S) EMPRESA(S) RELATIVAMENTE A PARCELAMENTOS FISCAIS EM DIA E DÉBITOS SUSPENSOS

**Nada Consta**

A autenticidade desta Certidão deverá ser confirmada via Internet: [www.sefaz.mt.gov.br](http://www.sefaz.mt.gov.br)

Esta Certidão tem validade até **01/09/2014** - Fornecimento Gratuito

Código de Autenticidade : **TA9BBTA27TLK92ML**

Página **2** de **2**

[Retornar](#)



**MINISTÉRIO DA FAZENDA**  
**Secretaria da Receita Federal do Brasil**

Protocolo/SINFRA/MT  
Folha nº. 1X  
Ass.:

**CERTIDÃO POSITIVA COM EFEITOS DE NEGATIVA**  
**DE DÉBITOS RELATIVOS ÀS CONTRIBUIÇÕES PREVIDENCIÁRIAS E**  
**ÀS DE TERCEIROS**

Nº 208422014-88888029

Nome: ENCOMIND ENGENHARIA LTDA

CNPJ: 14.915.029/0001-08

Ressalvado o direito de a Fazenda Nacional cobrar e inscrever quaisquer dívidas de responsabilidade do sujeito passivo acima identificado que vierem a ser apuradas, é certificado que constam em seu nome, nesta data, débitos com exigibilidade suspensa, nos termos do art. 151 da Lei nº. 5.172, de 25 de outubro de 1966 - Código Tributário Nacional (CTN).

Esta certidão, emitida em nome da matriz e válida para todas as suas filiais, refere-se exclusivamente às contribuições previdenciárias e às contribuições devidas, por lei, a terceiros, inclusive às inscritas em Dívida Ativa da União (DAU), não abrangendo os demais tributos administrados pela Secretaria da Receita Federal do Brasil (RFB) e as demais inscrições em DAU, administradas pela Procuradoria-Geral da Fazenda Nacional (PGFN), objeto de Certidão Conjunta PGFN/RFB.

Conforme disposto nos arts. 205 e 206 do CTN, este documento tem os mesmos efeitos da certidão negativa.

Esta certidão é válida para as finalidades previstas no art. 47 da Lei nº 8.212, de 24 de Julho de 1991, exceto para:

- averbação de obra de construção civil no Registro de Imóveis;
- redução de capital social, transferência de controle de cotas de sociedade limitada, cisão total ou parcial, fusão, incorporação, ou transformação de entidade ou de sociedade empresária ou simples;
- baixa de firma individual ou de empresário, conforme definido pelo art. 931 da Lei nº. 10.406, de 10 de Janeiro de 2002 - Código Civil, extinção de entidade ou sociedade empresária ou simples.

A aceitação desta certidão está condicionada à finalidade para a qual foi emitida e à verificação de sua autenticidade na Internet, no endereço <<http://www.receita.fazenda.gov.br>>

Certidão emitida com base na Portaria Conjunta PGFN/RFB nº 01, de 20 de Janeiro de 2010.

Emitida em 30/07/2014

Válida até 26/01/2015.

Certidão emitida gratuitamente.

Atenção: qualquer rasura ou emenda invalidará este documento.

Observação: Certidão emitida com base na Lei nº 11941/2009.



MINISTÉRIO DA PREVIDÊNCIA SOCIAL - MPS  
SECRETARIA DA RECEITA PREVIDENCIÁRIA - SRP  
INSTITUTO NACIONAL DO SEGURO SOCIAL - INSS

PREVIDÊNCIA SOCIAL

### GUIA DA PREVIDÊNCIA SOCIAL - GPS

1 - NOME OU RAZÃO SOCIAL / ENDEREÇO / TELEFONE		3 - CÓDIGO DE PAGAMENTO	2100
ENCOMIND ENGENHARIA COM E INDUSTRIA LTDA ROD ARQ HELDER CANDIA KM 3,5 ZONA RURAL 78005-970 CUIABA MT (065) 3648-3300		4 - COMPETÊNCIA	06/2014
		5 - IDENTIFICADOR	14.915.029/0001-98
		6 - VALOR INSS	29.015,90
		7 - VALOR DE OUTRAS ENTIDADES	19.000,10
		8 - ATM, MULTA E JUROS	
		9 - TOTAL	48.516,10

**ATENÇÃO:** É vedada a utilização de GPS para recolhimento de receita de valor inferior ao estipulado em Resolução publicada pela SRP. A receita que resultar valor inferior deverá ser adicionada à contribuição ou importância correspondente nos meses subsequentes, até que o total seja igual ou superior ao valor mínimo fixado.

10 - AUTENTICAÇÃO BANCÁRIA



MINISTÉRIO DA PREVIDÊNCIA SOCIAL - MPS  
SECRETARIA DA RECEITA PREVIDENCIÁRIA - SRP  
INSTITUTO NACIONAL DO SEGURO SOCIAL - INSS

PREVIDÊNCIA SOCIAL

### GUIA DA PREVIDÊNCIA SOCIAL - GPS

1 - NOME OU RAZÃO SOCIAL / ENDEREÇO / TELEFONE		3 - CÓDIGO DE PAGAMENTO	2100
ENCOMIND ENGENHARIA COM E INDUSTRIA LTDA ROD ARQ HELDER CANDIA KM 3,5 ZONA RURAL 78005-970 CUIABA MT (065) 3648-3300		4 - COMPETÊNCIA	06/2014
		5 - IDENTIFICADOR	14.915.029/0001-98
		6 - VALOR INSS	29.015,90
		7 - VALOR DE OUTRAS ENTIDADES	19.000,10
		8 - ATM, MULTA E JUROS	
		9 - TOTAL	48.516,10

**ATENÇÃO:** É vedada a utilização de GPS para recolhimento de receita de valor inferior ao estipulado em Resolução publicada pela SRP. A receita que resultar valor inferior deverá ser adicionada à contribuição ou importância correspondente nos meses subsequentes, até que o total seja igual ou superior ao valor mínimo fixado.

10 - AUTENTICAÇÃO BANCÁRIA

Wagner Luis da C. Silva  
Gerente Dep. Pessoal  
CPF: 702.613.931-20





# Comprovante de Transação Bancária

GPS

Data da operação: 18/07/2014 - 22h17

Nº de Controle: 577.453.557.054.639.498 | Autenticação Bancária: 903.614.710.660.348

Net Empresa

Conta de débito: Agência: 417 | Conta: 43550 - 3 | Tipo: Conta-Corrente

Empresa: ENCOMIND ENGENHARIA INDUSTRIA LTDA | CNPJ: 14.915.029/0001-08

<p>MINISTÉRIO DA PREVIDÊNCIA SOCIAL-MPAS INSTITUTO NACIONAL DO SEGURO SOCIAL-INSS <b>GUIA DA PREVIDÊNCIA SOCIAL - GPS</b></p>	03. CÓDIGO DE PAGAMENTO	2100
	04. COMPETENCIA	06/2014
<p>01. NOME / FONE / ENDEREÇO</p> <p><b>ENCOMIND ENGENHARIA LTDA</b> (65) 36483300 RODO ARQ HELDER CANDIA, 3,5</p>	05. IDENTIFICADOR	14915029000108
	06. VALOR DO INSS	R\$ 29.515,91
<p>02. VENCIMENTO (Uso Exclusivo INSS)</p> <p>ATENÇÃO: É vedada a utilização de GPS para recolhimento de receita de valor inferior ao estipulado em Resolução publicada pelo INSS. A receita que resultar em valor inferior deverá ser adicionada a contribuição ou importância correspondente nos meses subsequentes, até que o total seja igual ou superior ao valor mínimo fixado.</p>	07.	
	08.	
	09. VALOR OUTRAS ENTIDADES	R\$ 19.000,19
	10. ATOS, MULTA E JUROS	R\$ 0,00
	11. TOTAL	R\$ 48.516,10

A transação acima foi realizada por meio do Bradesco Net Empresa

A GPS - Guia da Previdência Social acima foi paga através dentro das condições especificadas, conforme Ordem de Serviço INSS/DAF nº 205, de 10.3.1999.

O lançamento consta no extrato de Conta-Corrente, da data de pagamento 18/07/2014, sob o nº de protocolo 5162100.

Banco Bradesco S.A.  
www.bradesco.com.br

## Autenticação

Importante: Para garantir a segurança da transação, o cliente deve utilizar o aplicativo Bradesco Net Empresa, disponível para download no site www.bradesco.com.br. O aplicativo permite a autenticação da transação por meio do código de barras ou do código de verificação.

<b>SAC - Serviço de Apoio ao Cliente</b>	Alô Bradesco 0800 704 8383	Deficiente Auditivo ou de Fala 0800 722 0099	Cancelamentos, Reclamações e Informações. Atendimento 24 horas, 7 dias por semana.	Demais telefones consulte o site Fale Conosco
<b>Ouvidoria</b>	0800 727 9933	Atendimento de segunda a sexta-feira, das 9h às 18h, exceto feriados.		

## CONECTIVIDADE SOCIAL



### Protocolo de Envio de Arquivos

Prezado cliente ENCOMIND ENGENHARIA LTDA:14915029000108.

Seu arquivo JISFwc89qBE00009.zip foi armazenado na Caixa Econômica Federal em 04/06/2014 às 10:32:00.

O número do Protocolo de Envio deste arquivo é: C3E2D840D9D1D7F240404040404040CD412F0817DD404C.

Este protocolo é sua garantia de que o arquivo foi devidamente recebido e armazenado para processamento pela Caixa Econômica Federal.

Havendo ocorrências impeditivas no processamento do arquivo, será enviada uma nota explicativa para a sua caixa postal no Conectividade Social contendo a(s) ocorrência(s) encontrada(s) e as ações necessárias para a solução.

Informações Complementares:

Transmissor: ENCOMIND ENGENHARIA LTDA:14915029000108  
Inscrição Transmissor: 14.915.029/0001-08

Responsável: ENCOMIND ENGENHARIA LTDA  
Inscrição Responsável: 14.915.029/0001-08  
Competência: 05/2014  
NRA: JISFwc89qBE00009  
Base de Processamento: MT - Culaba  
Código de Recolhimento: 155  
Contato: WAGNER LUIS DA CRUZ  
Telefone: 006536483300

Atenção: Este Protocolo de Envio de Arquivos não garante a legitimidade do conteúdo das informações.





## Certificado de Regularidade do FGTS - CRF

**Inscrição:** 14915029/0001-08  
**Razão Social:** ENCOMIND ENGENHARIA LTDA  
**Nome Fantasia:** ENCOMIND ENGENHARIA LTDA  
**Endereço:** ROD ARQ HELDER CANDIA SN KM 3 / ZONA RURAL /  
CUIABA / MT / 78005-970

A Caixa Econômica Federal, no uso da atribuição que lhe confere o Art. 7, da Lei 8.036, de 11 de maio de 1990, certifica que, nesta data, a empresa acima identificada encontra-se em situação regular perante o Fundo de Garantia do Tempo de Serviço - FGTS.

O presente Certificado não servirá de prova contra cobrança de quaisquer débitos referentes a contribuições e/ou encargos devidos, decorrentes das obrigações com o FGTS.

**Validade:** 21/07/2014 a 19/08/2014

**Certificação Número:** 2014072102532036998610

Informação obtida em 02/08/2014, às 12:34:46.

A utilização deste Certificado para os fins previstos em Lei está condicionada à verificação de autenticidade no site da Caixa:  
**[www.caixa.gov.br](http://www.caixa.gov.br)**







Comprovante de Transação Bancária

FGTS

Data da operação: 10/07/2014 - 19h21

Nº de controle: 360.695.752.726.155.328 Autenticação bancária: 079.674.966

Conta de débito: Agência: 417 | Conta: 43550-3 | Tipo: Conta-Corrente

Empresa: ENCOMIND ENGENHARIA INDUSTRIA LTDA | CNPJ: 14.915.029/0001-08

Código de barras: 85850000518-7 24870180140-6 71057020481-1 49150290001-5

Empresa/Órgão: **FGTS/GRF C/TOMADOR**

IDENTIF. EMPRESA: 814915029

CNPJ/CEL 14.915.029/0001-08

Cod. convênio: 0180

Competência: 06/2014

Data de validade: 10/07/2014

Data de débito: 10/07/2014

Valor do pagamento: **R\$ 51.824,87**

A transação acima foi realizada por meio do Bradesco Net Empresa

A transação acima foi realizada por meio do Bradesco Net Empresa. O lançamento consta no extrato de Conta-Corrente do cliente ENCOMIND ENGENHARIA INDUSTRIA LTDA, junto à Agência 417, da data de pagamento.

Esse documento serve como comprovante de pagamento. Portanto, ele deverá ser guardado juntamente com a guia que originou o pagamento, para apresentação ao(s) Órgão(s) fiscalizados, quando solicitado.

## Autenticação

SAC - Serviço de Apoio ao Cliente      Alô Bradesco 0800 704 8383      Deficiente Auditivo ou de fala 0800 722 0099      Cancelamentos, Reclamações e Informações. Atendimento 24 horas, 7 dias por semana.

Demais telefones  
consulte o site:  
Fale Conosco

**Ouvridoria** 0800 727 9933 Atendimento de segunda a sexta-feira, das 8h às 18h, exceto feriados.



MT Integrado

Governo do Estado de Mato Grosso  
Secretaria de Transporte e Pavimentação Urbana

aps: 140013873

## SUPERINTENDÊNCIA DE OBRAS E TRANSPORTES

PROGRAMAÇÃO DE PAGAMENTOS DE OBRAS						Nº 558/14	Data:	15/08/2014
DISCRIMINAÇÃO		FATURAMENTO						
CREDOR	PROCESSO	I.C.	MEDIÇÃO	VALOR DO CONTRATO	PAGO ATÉ ESTA DATA	SALDO DO CONTRATO	VALOR DESTA PROGRAMAÇÃO	NOTA DE EMPENHO
Encomind	447089/14	137/13	13º Med. Reajust.	43.753.365,40	10.124.005,40	33.629.360,00	80.974,72	14.000.579-8
TOTAL PROGRAMADO							80.974,72	44.90.51
								151
								R\$ 32.549.696,97

OBS.:Ref. Aos Serv. De Conservação Rodovia Pavimentada na Rodovia MT-100, conforme IC - 137/13

Elaborada em: 15/08/14

AUTORIZO:

Engº Tércio Lacerda de Almeida  
Superintendente de Obras e Transportes

Engº Alagor Avelos Zeferino de Paula  
Secretário Adjunto de Transportes

Econ. Paulo da Silva Costa  
Superintendente Adm. e Financeira

Valdisto Juliano Viriato  
Secretário Adjunto Executivo

Econ. Cíntia Nunes de Oliveira  
Secretário de Estado de Transporte e Pav. Urbana

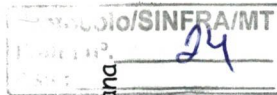





**MINISTÉRIO DA FAZENDA**  
**Secretaria da Receita Federal do Brasil**

PROT./SINFRA
Fl. 25
Nome
Área 8

**CERTIDÃO POSITIVA COM EFEITOS DE NEGATIVA**  
**DE DÉBITOS RELATIVOS ÀS CONTRIBUIÇÕES**  
**PREVIDENCIÁRIAS E ÀS DE TERCEIROS**

Nº 208422014-88888029

Nome: ENCOMIND ENGENHARIA LTDA

CNPJ: 14.915.029/0001-08

Ressalvado o direito de a Fazenda Nacional cobrar e inscrever quaisquer dívidas de responsabilidade do sujeito passivo acima identificado que vierem a ser apuradas, é certificado que constam em seu nome, nesta data, débitos com exigibilidade suspensa, nos termos do art. 151 da Lei nº. 5.172, de 25 de outubro de 1966 - Código Tributário Nacional (CTN).

Esta certidão, emitida em nome da matriz e válida para todas as suas filiais, refere-se exclusivamente às contribuições previdenciárias e às contribuições devidas, por lei, a terceiros, inclusive às inscritas em Dívida Ativa da União (DAU), não abrangendo os demais tributos administrados pela Secretaria da Receita Federal do Brasil (RFB) e as demais inscrições em DAU, administradas pela Procuradoria-Geral da Fazenda Nacional (PGFN), objeto de Certidão Conjunta PGFN/RFB.

Conforme disposto nos arts. 205 e 206 do CTN, este documento tem os mesmos efeitos da certidão negativa.

Esta certidão é válida para as finalidades previstas no art. 47 da Lei nº 8.212, de 24 de Julho de 1991, exceto para:

- averbação de obra de construção civil no Registro de Imóveis;
- redução de capital social, transferência de controle de cotas de sociedade limitada, cisão total ou parcial, fusão, incorporação, ou transformação de entidade ou de sociedade empresária ou simples;
- baixa de firma individual ou de empresário, conforme definido pelo art. 931 da Lei nº. 10.406, de 10 de Janeiro de 2002 - Código Civil, extinção de entidade ou sociedade empresária ou simples.

A aceitação desta certidão está condicionada à finalidade para a qual foi emitida e à verificação de sua autenticidade na Internet, no endereço < <http://www.receita.fazenda.gov.br> >

Certidão emitida com base na Portaria Conjunta PGFN/RFB nº 01, de 20 de Janeiro de 2010.

Emitida em 30/07/2014

Válida até 26/01/2015.

Certidão emitida gratuitamente.

Atenção: qualquer rasura ou emenda invalidará este documento.

Observação: Certidão emitida com base na Lei nº 11941/2009.

IMPRIMIR

VOLTAR

PROT./SINFRA  
Fl. 26  
Nome  
Area COFF



## Certificado de Regularidade do FGTS - CRF

**Inscrição:** 14915029/0001-08  
**Razão Social:** ENCOMIND ENGENHARIA LTDA  
**Nome Fantasia:** ENCOMIND ENGENHARIA LTDA  
**Endereço:** ROD ARQ HELDER CANDIA SN KM 3 / ZONA RURAL / CUIABA / MT / 78005-970

A Caixa Econômica Federal, no uso da atribuição que lhe confere o Art. 7, da Lei 8.036, de 11 de maio de 1990, certifica que, nesta data, a empresa acima identificada encontra-se em situação regular perante o Fundo de Garantia do Tempo de Serviço - FGTS.

O presente Certificado não servirá de prova contra cobrança de quaisquer débitos referentes a contribuições e/ou encargos devidos, decorrentes das obrigações com o FGTS.

**Validade:** 15/12/2014 a 13/01/2015

**Certificação Número:** 2014121504012863277228

Informação obtida em 19/12/2014, às 09:02:30.

A utilização deste Certificado para os fins previstos em Lei está condicionada à verificação de autenticidade no site da Caixa:  
**www.caixa.gov.br**





PROT./SINFRA
Fl. 24
Nome
Área COFI

Sistema de Certidão Negativa de Débito

Data: 19/12/2014 - 08:05:30

**CERTIDÃO POSITIVA DE DÉBITOS FISCAIS COM EFEITO DE  
CERTIDÃO NEGATIVA Nº: 0013281341**

Finalidade : **Certidão referente ao ICMS/IPVA para Recebimento da  
Administração Pública**

Data de Emissão: **19/12/2014**

Hora de Emissão: **08:05:31**

Qualificação do Contribuinte:

**Endereço:** RODOVIA ARQUITETO HELDER CANDIA , S/N VALE DOS LÍRIOS CUIABA MT

**CNAE** : Construção de rodovias e ferrovias

Certidão fornecida para CNPJ/MF : **14.915.029/0001-08**

Razão Social : **ENCOMIND ENGENHARIA LTDA**

**CERTIDÃO POSITIVA COM EFEITO NEGATIVO**

CERTIFICAMOS que, consultadas as bases informatizadas e integradas ao sistema de processamento de dados da CND, da Secretaria de Estado de Fazenda, relativamente ao Contribuinte acima indicado, bem como aos seus sócios e demais empresas de cujo capital social aquele ou estes participe(m), até a data e hora em epígrafe, constatamos a(s) ocorrência(s) adiante descritas.

Fica ressalvado o direito de a Fazenda Pública do Estado de Mato Grosso exigir outros valores relativos a tributos estaduais e seus acréscimos legais, mesmo lançados, bem como em razão de posterior lançamento ou apuração, ou decorrentes de inexatidão da informação prestada pelo contribuinte ou, ainda, do restabelecimento da exigibilidade do crédito tributário, inclusive quando objeto de NAI e/ou acordo de parcelamento.

OBS. A presente Certidão não alcança débitos fiscais já encaminhados para inscrição em Dívida Ativa, de competência da Procuradoria Geral do Estado, nem o cumprimento de obrigações principais ou acessórias, cujo controle ainda não esteja informatizado ou integrado ao sistema da CND/SEFAZ.

OCORRÊNCIAS QUANTO AO CONTRIBUINTE, RELATIVAMENTE A ACORDOS DE PARCELAMENTO DE DÉBITOS FISCAIS, COM PAGAMENTO EM DIA  
QUANTO AOS SÓCIOS, RELATIVAMENTE A ACORDOS DE PARCELAMENTO DE DÉBITOS FISCAIS, COM PAGAMENTO EM DIA  
QUANTO A OUTRAS EMPRESAS DE CUJO CAPITAL SOCIAL O CONTRIBUINTE OU OS SEUS SÓCIOS PARTICIPE(M), RELATIVAMENTE A ACORDOS DE PARCELAMENTO DE DÉBITOS FISCAIS, COM PAGAMENTO EM DIA

Fornecimento gratuito, salvo quando a impressão for efetuada por unidade fazendária, mediante requerimento do interessado.

A autenticidade desta Certidão deverá ser confirmada via Internet: [www.sefaz.mt.gov.br](http://www.sefaz.mt.gov.br)

Esta Certidão tem validade até **18/01/2015** - Fornecimento Gratuito

Código de Autenticidade : **29A2BTT2TKKAA2TU**

**Sistema de Certidão Negativa de Débito**

Data: 19/12/2014 - 08:05:30

**CERTIDÃO POSITIVA DE DÉBITOS FISCAIS COM EFEITO DE  
CERTIDÃO NEGATIVA Nº: 0013281341**

Finalidade : **Certidão referente ao ICMS/IPVA para Recebimento da  
Administração Pública**

Data de Emissão: **19/12/2014**

Hora de Emissão: **08:05:31**

**QUANTO AO CONTRIBUINTE**

**14.915.029/0001-08 - ENCOMIND ENGENHARIA LTDA - Débito Suspenso Conta Corrente Fiscal  
QUANTO A(S) FILIAL(IS) RELATIVAMENTE A PARCELAMENTOS FISCAIS EM DIA E DÉBITOS  
SUSPENSOS**

Nada Consta

**QUANTO AO(S) SÓCIO(S) RELATIVAMENTE A PARCELAMENTOS FISCAIS EM DIA E DÉBITOS  
SUSPENSOS**

Nada Consta

**QUANTO ÀS PARTICIPAÇÃO(ÕES) RELATIVAMENTE A PARCELAMENTOS FISCAIS EM DIA E DÉBITOS  
SUSPENSOS**

**05.105.045/0001-44 - NOVO MUNDO ENERGÉTICA S/A - Débito Suspenso Conta Corrente Fiscal  
QUANTO A PARTICIPAÇÃO(ÕES) DE SÓCIO(S) EM OUTRA(S) EMPRESA(S) RELATIVAMENTE A  
PARCELAMENTOS FISCAIS EM DIA E DÉBITOS SUSPENSOS**

Nada Consta

A autenticidade desta Certidão deverá ser confirmada via Internet: [www.sefaz.mt.gov.br](http://www.sefaz.mt.gov.br)

Esta Certidão tem validade até **18/01/2015** - Fornecimento Gratuito

Código de Autenticidade : **29A2BTT2TKKAA2TU**

Página 2 de 2

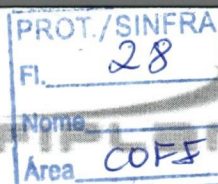

**Estado de Mato Grosso**FIPLAN - Sistema Integrado de Planejamento, Contabilidade e Finanças  
SECRETARIA ADJUNTA DO TESOURO ESTADUAL - SATE/SEFAZ

<b>PED</b>	<b>PEDIDO DE EMPENHO</b>	<b>25101.0001.14.003886-4</b>
<b>Data de Solicitação:</b> 30/12/2014		<b>RESERVA DE EMPENHO</b>
<b>Unidade Orçamentária:</b> 25101 - SECRETARIA DE ESTADO DE TRANSPORTE E PAVIMENTAÇÃO URBANA		
<b>Unidade Gestora:</b> 0001 - Sede		
<b>Projeto/Atividade:</b> 5148 - Pavimentação de Ligações e Vias de Acessos Rodoviários Municipais		
<b>Nº do Protocolo:</b> 661205/2012	<b>Nº NOBLIST:</b> *** **	
<b>Especificação:</b> Valor empenhado ref ao IC 137/2013		

**DEMONSTRATIVO DO SALDO ORÇAMENTÁRIO**

<b>Dotação Orçamentária:</b> 25101.0001.26.782.338.5148.0400.449000000.100.6.1		<b>Elemento de Despesa:</b> 51 - OBRAS E INSTALACOES	
<b>Saldo Orc. Anterior (R\$)</b> *** 3.333.638,81	<b>Valor Total da Reserva (R\$)</b> *** 1.309.053,82	<b>Saldo Orc. Atual (R\$)</b> *** 2.024.584,99	
<b>Tipo de Empenho:</b> Global			
<b>Valor por Extenso:</b> UM MILHÃO E TREZENTOS E NOVE MIL E CINQUENTA E TRÊS REAIS E OITENTA E DOIS CENTAVOS *****			
<b>Reserva Inicial (R\$):</b>		*** 1.309.053,82	
<b>Valor Total - Reforço (R\$):</b>		*** 0,00	
<b>Valor Total - Redução (R\$):</b>		*** 0,00	

**DADOS DO CREDOR**

<b>Código:</b> 1993.01148-2	<b>Nome:</b> Encomind Engenharia Comercio e Ind Ltda		
<b>Endereço:</b> Rod Arquiteto Helder Candia,			
<b>CPF/ CNPJ/ IG:</b> 14.915.029/0001-08	<b>Insc. Estadual:</b> 13.109.829-2	<b>RG:</b> *** **	

**DADOS DA DIÁRIA**

<b>Nº OS:</b> *** **	<b>Data de Início da Viagem:</b> *** **
	<b>Data de Retorno da Viagem:</b> *** **

**DADOS DO ADIANTAMENTO**

<b>Nº CAD:</b> *** **	<b>Data de Solicitação:</b> *** **
-----------------------	------------------------------------

<b>Observações:</b> Situação do PED: Pedido (PED) autorizado
---



**Estado de Mato Grosso**

FIPLAN - Sistema Integrado de Planejamento, Contabilidade e Finanças

SECRETARIA ADJUNTA DO TESOURO ESTADUAL - SATE/SEFAZ



<b>EMP</b>	<b>NOTA DE EMPENHO</b>	<b>25101.0001.14.002743-0</b>
Nº PED: 25101.0001.14.003886-4		Data de Emissão: 30/12/2014
Nº DOTLIST: *** **		Nº NOBLIST: *** **
Unidade Orçamentária: 25101 - SECRETARIA DE ESTADO DE TRANSPORTE E PAVIMENTAÇÃO URBANA		Unidade Gestora: 0001 - Sede
Projeto/Atividade: 5148 - Pavimentação de Ligações e Vias de Acessos Rodoviários Municipais	Recurso: Normal	Tipo de Empenho: Global
Modalidade de Licitação: Concorrência Pública	Nº Referência Licitação: *** **	Motivo Dispensa Licitação *** **
Nº Convênio *** **	Transferido - Resto a Pagar Não	Nº do Protocolo: 661205/2012
<b>DADOS DO CREDOR</b>		
Código: 1993.01148-2	Nome: Encomind Engenharia Comercio e Ind Ltda	
Endereço: Rod Arquiteto Helder Candia,	CEP: 78.000-000	
Bairro: ZONA RURAL	Município: Cuiabá	UF: MT
E/CNPJ/IG: 14.915.029/0001-08	Insc. Estadual: 131098292	RG: *** **
<b>DADOS DA DIÁRIA</b>		
Nº OS: *** **	Data de Início da Viagem: *** **	
	Data de Retorno da Viagem: *** **	
<b>DADOS DO ADIANTAMENTO</b>		
Nº CAD: *** **	Data de Solicitação: *** **	
<b>DEMONSTRATIVO DA RESERVA DE EMPENHO</b>		
Dotação Orçamentária: 25101.0001.26.782.338.5148.0400.449000000.100.6.1	Elemento de Despesa: 51 - OBRAS E INSTALACOES	
Valor Total do Empenho (R\$): *** 1.309.053,82	Valor por Extenso: UM MILHÃO E TREZENTOS E NOVE MIL E CINQUENTA E TRÊS REAIS E OITENTA E DOIS CENTAVOS *** **	
Histórico: Empenho do PED Nº 25101.0001.14.003886-4 Valor empenhado ref ao IC 137/2013		
Data de Autorização da Despesa: 30/12/2014	Ordenador de Despesa: Cinesio Nunes de Oliveira	
<div>_____ Coordenador de Planejamento</div> <div>_____ Cinesio Nunes de Oliveira Ordenador de Despesa</div>		
Observações: Situação do EMP: Empenho (EMP) normal Número do documento de estorno:		

**Estado de Mato Grosso**

FIPLAN - Sistema Integrado de Planejamento, Contabilidade e Finanças

SECRETARIA ADJUNTA DO TESOUREO ESTADUAL - SATE/SEFAZ

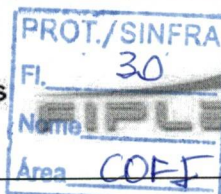

<b>EMP</b>	<b>NOTA DE EMPENHO</b>	<b>25101.0001.14.002743-0</b>
Nº PED: 25101.0001.14.003886-4		Data de Emissão: 30/12/2014
Nº DOTLIST: * * * * *		Nº NOBLIST: * * * * *
Unidade Orçamentária: 25101 - SECRETARIA DE ESTADO DE TRANSPORTE E PAVIMENTAÇÃO URBANA		Unidade Gestora: 0001 - Sede
Projeto/Atividade: 5148 - Pavimentação de Ligações e Vias de Acessos Rodoviários Municipais	Recurso: Normal	Tipo de Empenho: Global
Modalidade de Licitação: Concorrência Pública	Nº Referência Licitação: * * * * *	Motivo Dispensa Licitação * * * * *
Nº Convênio * * * * *	Transferido - Resto a Pagar Não	Nº do Protocolo: 661205/2012

**DADOS DO CREDOR**

Código: 1993.01148-2	Nome: Encomind Engenharia Comercio e Ind Ltda	
Endereço: Rod Arquiteto Helder Candia,	CEP: 78.000-000	
Bairro: ZONA RURAL	Município: Cuiabá	UF: MT
F/ CNPJ/ IG: 14.915.029/0001-08	Insc. Estadual: 131098292	RG: * * * * *

**DADOS DA DIÁRIA**

Nº OS: * * * * *	Data de Início da Viagem: * * * * *
	Data de Retorno da Viagem: * * * * *

**DADOS DO ADIANTAMENTO**

Nº CAD: * * * * *	Data de Solicitação: * * * * *
-------------------	--------------------------------

**DEMONSTRATIVO DA RESERVA DE EMPENHO**

Dotação Orçamentária: 25101.0001.26.782.338.5148.0400.449000000.100.6.1	Elemento de Despesa: 51 - OBRAS E INSTALACOES
Valor Total do Empenho (R\$): *** 1.309.053,82	Valor por Extenso: UM MILHÃO E TREZENTOS E NOVE MIL E CINQUENTA E TRÊS REAIS E OITENTA E DOIS CENTAVOS * * * * *
Histórico: Empenho do PED Nº 25101.0001.14.003886-4 Valor empenhado ref ao IC 137/2013	
Data de Autorização da Despesa: 30/12/2014	Ordenador de Despesa: Cinesio Nunes de Oliveira
<div>_____ Coordenador de Planejamento</div> <div>_____ Cinesio Nunes de Oliveira Ordenador de Despesa</div>	
Observações: Situação do EMP: Empenho (EMP) normal Número do documento de estorno:	



**Estado de Mato Grosso**FIPLAN - Sistema Integrado de Planejamento, Contabilidade e Finanças  
SECRETARIA ADJUNTA DO TESOURO ESTADUAL - SATE/SEFAZ

PROT./SINFRA
Fl. 31
Nome
Area COFF

**SOLICITAÇÃO DE PAGAMENTO EXTRA-ORÇAMENTÁRIO**

<b>NOE</b>		<b>25101.0001.14.000641-0</b>
Nº LIQ: *****	Data da LIQ: *****	Nº NEXLIST: *****
Data de Solicitação: 19/12/2014		Data de Vencimento: 19/12/2014
Data de Cancelamento: *****		
Unidade Orçamentária: 25101 - SECRETARIA DE ESTADO DE TRANSPORTE E PAVIMENTAÇÃO URBANA		
Unidade Gestora: 0001 - Sede		
Tipo de Pagamento Extra-Orçamentário: Pagamento de Despesa em Tramitação Orçamentária		Fato Extra-Orçamentário: 47 - Pagamento de Outras Despesas em Tramitação Orçamentária
Regularização: Não	Situação do Pagamento: Não Pago	Ordenador de Despesa: 005402 - Cinesio Nunes de Oliveira
Fonte de Recurso: 131	Código Bancário: 00777.00000	Banco + Agência + C/C (débito Órgão): 001.03834.000000001010100-4
Valor (R\$):  *** 80.974,72	Valor por Extenso: OITENTA MIL E NOVECENTOS E SETENTA E QUATRO REAIS E SETENTA E DOIS CENTAVOS *****	
Histórico: Pagamento do IC 137/13, processo 447089/14, da 13ª medição de reajustamento, NF-e 292.		
Código do Credor: 1993.01148-2		
Credor: Encomind Engenharia Comercio e Ind Ltda		
Município UF: Cuiabá-MT	Forma Recebimento: DOC/TED (entre bancos)	
Banco + Agência + C/C: 237.00417.000000000043550-3		

**LIBERAÇÃO DO PAGAMENTO**

Data de Liberação: *****	Liberador de Pagamento: *****
-----------------------------	----------------------------------

AUTORIZO O PAGAMENTO

5402 - Cinesio Nunes de Oliveira  
ORDENADOR DE DESPESA

Observações: Situação da NOE: NOE Normal





# Estado de Mato Grosso

FIPLAN - Sistema Integrado de Planejamento, Contabilidade e Finanças  
SECRETARIA ADJUNTA DO TESOURO ESTADUAL - SATE/SEFAZ



## NOTA DE ORDEM BANCÁRIA EXTRA-ORÇAMENTÁRIA

NEX

25101.0001.14.001132-2

Data de Emissão: 19/12/2014

Unidade Orçamentária:

25101 - SECRETARIA DE ESTADO DE TRANSPORTE E PAVIMENTAÇÃO URBANA

Unidade Gestora:

25101.0001 - Sede

Nº OBF:

\*\*\* \*\*

Nº NEXLIST:

\*\*\* \*\*

Nº NOE:

25101.0001.14.000641-0

Tipo de Pagamento Extra Orçamentário:

Pagamento de Despesa em Tramitação Orçamentária

Fato Extra Orçamentário:

47 - Pagamento de Outras Despesas em Tramitação Orçamentária

Código Bancário: 00777.00000

Regularização:

Banco + Agência + C/C: 001.3834.000000001010100-4

Não

SOLICITAMOS AO Banco do Brasil S/A CREDITAR AO(S) FAVORECIDO(S) ABAIXO RELACIONADO(S), LEVANDO A DÉBITO DA CONTA Nº 001.3834.000000001010100-4

Código do Credor: 1993.01148-2

Credor: ENCOMIND ENGENHARIA COMERCIO E IND LTDA

CPF/CNPJ: 14.915.029/0001-08

Município UF: Cuiabá MT

Nº NOE: 25101.0001.14.000641-0

Fonte de Recurso: 131

Forma Recebimento: DOC/TED (entrę bancos)

Banco + Agência + C/C: 237.0417.000000000043550-3

Valor da Operação (R\$):

Valor por Extenso:

\*\*\* 80.974,72

OITENTA MIL E NOVECENTOS E SETENTA E QUATRO REAIS E SETENTA E DOIS CENTAVOS \*\*\* \*\*

Histórico :

Pagamento do IC 137/13, processo 447089/14, da 13ª medição de reajustamento, NF-e 292.

Os processos acima se encontram em condição de pagamento.

AUTORIZO O PAGAMENTO

FRANSUISE ALBUQUERQUE DE SOUZA  
Chefe do Núcleo Setorial de Finanças (NSF)

005402 - Cinesio Nunes de Oliveira  
ORDENADOR DE DESPESA

Observações:

Situação da NEX: Nota de Ordem Bancária Extra-Orçamentária (NEX) Normal



PROT./SINFRA  
Fl. 33  
Nome  
Area COFI

LIQ	LIQUIDAÇÃO	25101.0001.14.002494-0
Nº EMP: 25101.0001.14.000579-8		Data do Doctº: 29/08/2014
Nº PED: 25101.0001.14.000681-4		Data de vencimento: 29/08/2014
Nº CAD:	Nº NOBLIST:	Nº DOTLIST:
Órgão: 25 Secretaria de Estado de Transporte e Pavimentação Urbana		
Unidade Orçamentária: 25101 SECRETARIA DE ESTADO DE TRANSPORTE E PAVIMENTAÇÃO URBANA		
Unidade Gestora: 25101.0001 Sede		
Data de Liberação: *** **	Liberador de Pagamento: *** **	
Liquidação Escritural: Não	Regularização: Não	Dotação Orçamentária: 25101.0001.26.782.338.5148.0400.449000000.151.1.1
Elemento de Despesa: 51 - OBRAS E INSTALACOES	Elemento - Exercícios Anteriores: *****	
Forma pagamento: Nota de Ordem Bancária (NOB)	Código Bancário: 02846.00000	Banco + Agência + C/C (débito Órgão): 001.3834.0000000001042530-6
Pagamento Disponibilidade RP: 001.3834.0000000001042530-6	Valor Liquidação: *** 80.974,72	OITENTA MIL E NOVECENTOS E SETENTA E QUATRO REAIS E SETENTA E DOIS CENTAVOS *** *****
Histórico: Pagamento do IC 137/13, processo 447089/14, da 13ª medição de reajuste, NF-e 292.		
Código do credor: 1993.01148-2	Credor: Encomind Engenharia Comercio e Ind Ltda	
CPF/CNPJ: 14.915.029/0001-08	Município UF: Cuiabá - MT	Nº Protocolo: 58790/2014
Forma de Recebimento: DOC/TED (entre bancos)		
Banco + Agência + C/C: 237.0417.000000000043550-3		
Pagamento Disponibilidade RP: Não		

DADOS DA DIÁRIA	
Nº OS: *** **	Data de Início da Viagem: *** **
	Data de Retorno da Viagem: *** **

CONTRATOS E CONVÊNIOS	
Nº Contrato: *** **	Término da vigência: *** **
Nº Convênio: *** **	

CONTROLE DO SALDO A LIQUIDAR			
Valor total do empenho (R\$) *** 20.000.000,00	Saldo a liquidar (R\$) *** 80.976,72	Esta liquidação (R\$) *** 80.974,72	Saldo a liquidar atual (R\$) *** 2,00

OBRIGAÇÕES FISCAIS - CONSIGNAÇÕES			
IRRF (R\$): *** 0,00	ISS município (R\$) *** 0,00	Município: *****	
INSS (R\$): *** 0,00	FUNPREV (R\$): *** 0,00	Outras consignações (R\$): *** 0,00	
Observações: Indicativo de Situação da LIQ:LIQ Normal			



**Estado de Mato Grosso**FIPLAN - Sistema Integrado de Planejamento, Contabilidade e Finanças  
SECRETARIA ADJUNTA DO TESOURO ESTADUAL - SATE/SEFAZ

LIQ	LIQUIDAÇÃO	25101.0001.14.002494-0
Valor Líquido: *** 80.974,72	OITENTA MIL E NOVECENTOS E SETENTA E QUATRO REAIS E SETENTA E DOIS CENTAVOS *****	

CLASSIFICAÇÃO DA DESPESA POR SUBELEMENTO		
Natureza Despesa	Descrição	Valor
4.4.90.51.51.009	Restauração de Rodovias Pavimentadas	*** 80.974,72
TOTAL DA LIQUIDAÇÃO:		*** 80.974,72



**Estado de Mato Grosso**FIPLAN - Sistema Integrado de Planejamento, Contabilidade e Finanças  
SECRETARIA ADJUNTA DO TESOUREO ESTADUAL - SATE/SEFAZ

<b>LIQ</b>	<b>LIQUIDACÃO</b>	<b>25101.0001.14.002494-0</b>
Nº EMP: 25101.0001.14.000579-8		Data do Doctº: 29/08/2014
Nº PED: 25101.0001.14.000681-4		Data de vencimento: 29/08/2014
Nº CAD:	Nº NOBLIST:	Nº DOTLIST:
Órgão: 25 Secretaria de Estado de Transporte e Pavimentação Urbana		
Unidade Orçamentária: 25101 SECRETARIA DE ESTADO DE TRANSPORTE E PAVIMENTACAO URBANA		
Unidade Gestora: 25101.0001 Sede		
Data de Liberação: *** **	Liberador de Pagamento: *** **	
Liquidação Escritural: Não	Regularização: Não	Dotação Orçamentária: 25101.0001.26.782.338.5148.0400.449000000.151.1.1
Elemento de Despesa: 51 - OBRAS E INSTALACOES		Elemento - Exercícios Anteriores: *** **
Forma pagamento: Transferência de Ordem Bancária (NOB)	Código Bancário: 02846.00000	Banco + Agência + C/C (débito Órgão): 001.3834.0000000001042530-6
Pagamento Disponibilidade RP: 001.3834.0000000001042530-6		Valor Liquidação: *** 80.974,72 OITENTA MIL E NOVECENTOS E SETENTA E QUATRO REAIS E SETENTA E DOIS CENTAVOS *** ***** *****
<b>Histórico:</b> Pagamento do IC 137/13, processo 447089/14, da 13ª medição de reajuste, NF-e 292.		
Código do credor: 1993.01148-2	Credor: Encomind Engenharia Comercio e Ind Ltda	
CPF/CNPJ: 14.915.029/0001-08	Município UF: Cuiabá - MT	Nº Protocolo: 58790/2014
Forma de Recebimento: DOC/TED (entre bancos)		
Banco + Agência + C/C: 237.0417.0000000000043550-3		
Pagamento Disponibilidade RP: Não		

<b>DADOS DA DIÁRIA</b>	
Nº OS: *** **	Data de Início da Viagem: *** **
	Data de Retorno da Viagem: *** **

<b>CONTRATOS E CONVÊNIOS</b>	
Nº Contrato: *** **	Término da vigência: *** **
Nº Convênio: *** **	

<b>CONTROLE DO SALDO A LIQUIDAR</b>			
Valor total do empenho (R\$) *** 20.000.000,00	Saldo a liquidar (R\$) *** 80.976,72	Esta liquidação (R\$) *** 80.974,72	Saldo a liquidar atual (R\$) *** 2,00

<b>OBRIGAÇÕES FISCAIS - CONSIGNAÇÕES</b>			
IRRF (R\$): *** 0,00	ISS município (R\$) *** 0,00	Município: *****	
INSS (R\$): *** 0,00	FUNPREV (R\$): *** 0,00	Outras consignações (R\$): *** 0,00	
Observações: Indicativo de Situação da LIQ: LIQ Normal			



# Estado de Mato Grosso

FIPLAN - Sistema Integrado de Planejamento, Contabilidade e Finanças  
SECRETARIA ADJUNTA DO TESOURO ESTADUAL - SATE/SEFAZ



LIQ	LIQUIDAÇÃO	25101.0001.14.002494-0
Valor Líquido:	*** 80.974,72	OITENTA MIL E NOVECENTOS E SETENTA E QUATRO REAIS E SETENTA E DOIS CENTAVOS *** **

CLASSIFICAÇÃO DA DESPESA POR SUBELEMENTO		
Natureza Despesa	Descrição	Valor
4.4.90.51.51.009	Restauração de Rodovias Pavimentadas	*** 80.974,72
TOTAL DA LIQUIDAÇÃO:		*** 80.974,72





PROT./SINFRA  
Fl. 36  
Nome  
Area COFI

LIQ		LIQUIDAÇÃO		25101.0001.14.002494-0	
Nº EMP: 25101.0001.14.000579-8			Data do Doctº: 29/08/2014		
Nº PED: 25101.0001.14.000681-4			Data de vencimento: 29/08/2014		
Nº CAD:		Nº NOBLIST:		Nº DOTLIST:	
Órgão: 25 Secretaria de Estado de Transporte e Pavimentação Urbana					
Unidade Orçamentária: 25101 SECRETARIA DE ESTADO DE TRANSPORTE E PAVIMENTAÇÃO URBANA					
Unidade Gestora: 25101.0001 Sede					
Data de Liberação: *** **		Liberador de Pagamento: *** **			
Liquidação Escritural: Não		Regularização: Não		Dotação Orçamentária: 25101.0001.26.782.338.5148.0400.449000000.151.1.1	
Elemento de Despesa: 51 - OBRAS E INSTALACOES		Elemento - Exercícios Anteriores: *****			
Forma pagamento: Nº de Ordem Bancária (NOB)		Código Bancário: 02846.00000		Banco + Agência + C/C (débito Órgão): 001.3834.000000001042530-6	
Pagamento Disponibilidade RP: 001.3834.000000001042530-6		Valor Liquidação: *** 80.974,72		OITENTA MIL E NOVECENTOS E SETENTA E QUATRO REAIS E SETENTA E DOIS CENTAVOS *** ***** *****	
Histórico: Pagamento do IC 137/13, processo 447089/14, da 13ª medição de reajuste, NF-e 292.					
Código do credor: 1993.01148-2		Credor: Encomind Engenharia Comercio e Ind Ltda			
CPF/CNPJ: 14.915.029/0001-08		Município UF: Cuiabá - MT		Nº Protocolo: 58790/2014	
Forma de Recebimento: DOC/TED (entre bancos)					
Banco + Agência + C/C: 237.0417.000000000043550-3					
Pagamento Disponibilidade RP: Não					

DADOS DA DIÁRIA	
Nº OS: *** **	Data de Início da Viagem: *** **
	Data de Retorno da Viagem: *** **

CONTRATOS E CONVÊNIOS	
Nº Contrato: *** **	Término da vigência: *** **
Nº Convênio: *** **	

CONTROLE DO SALDO A LIQUIDAR			
Valor total do empenho (R\$) *** 20.000.000,00	Saldo a liquidar (R\$) *** 80.976,72	Esta liquidação (R\$) *** 80.974,72	Saldo a liquidar atual (R\$) *** 2,00

OBRIGAÇÕES FISCAIS - CONSIGNAÇÕES			
IRRF (R\$): *** 0,00	ISS município (R\$) *** 0,00	Município: *****	
INSS (R\$): *** 0,00	FUNPREV (R\$): *** 0,00	Outras consignações (R\$): *** 0,00	
Observações: Indicativo de Situação da LIQ:LIQ Normal			

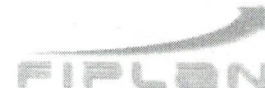

**Estado de Mato Grosso**FIPLAN - Sistema Integrado de Planejamento, Contabilidade e Finanças  
SECRETARIA ADJUNTA DO TESOURO ESTADUAL - SATE/SEFAZ

LIQ	LIQUIDAÇÃO	25101.0001.14.002494-0
Valor Líquido: *** 80.974,72	OITENTA MIL E NOVECENTOS E SETENTA E QUATRO REAIS E SETENTA E DOIS CENTAVOS *** **	

CLASSIFICAÇÃO DA DESPESA POR SUBELEMENTO		
Natureza Despesa	Descrição	Valor
4.4.90.51.51.009	Restauração de Rodovias Pavimentadas	*** 80.974,72
TOTAL DA LIQUIDAÇÃO:		*** 80.974,72



Processo nº 447087/2014

Fls.: 34/2015

Data: 20/10/2015

À SUAC,

Encaminhamos o processo atendendo a Portaria Sinfra nº 040/2015, para devidas providências.

  
**Jefferson Marcos Delgado da Silva**  
Superintendência de Orçamento, Finanças e Contabilidade.  
SUOF/SAADS/SINFRA

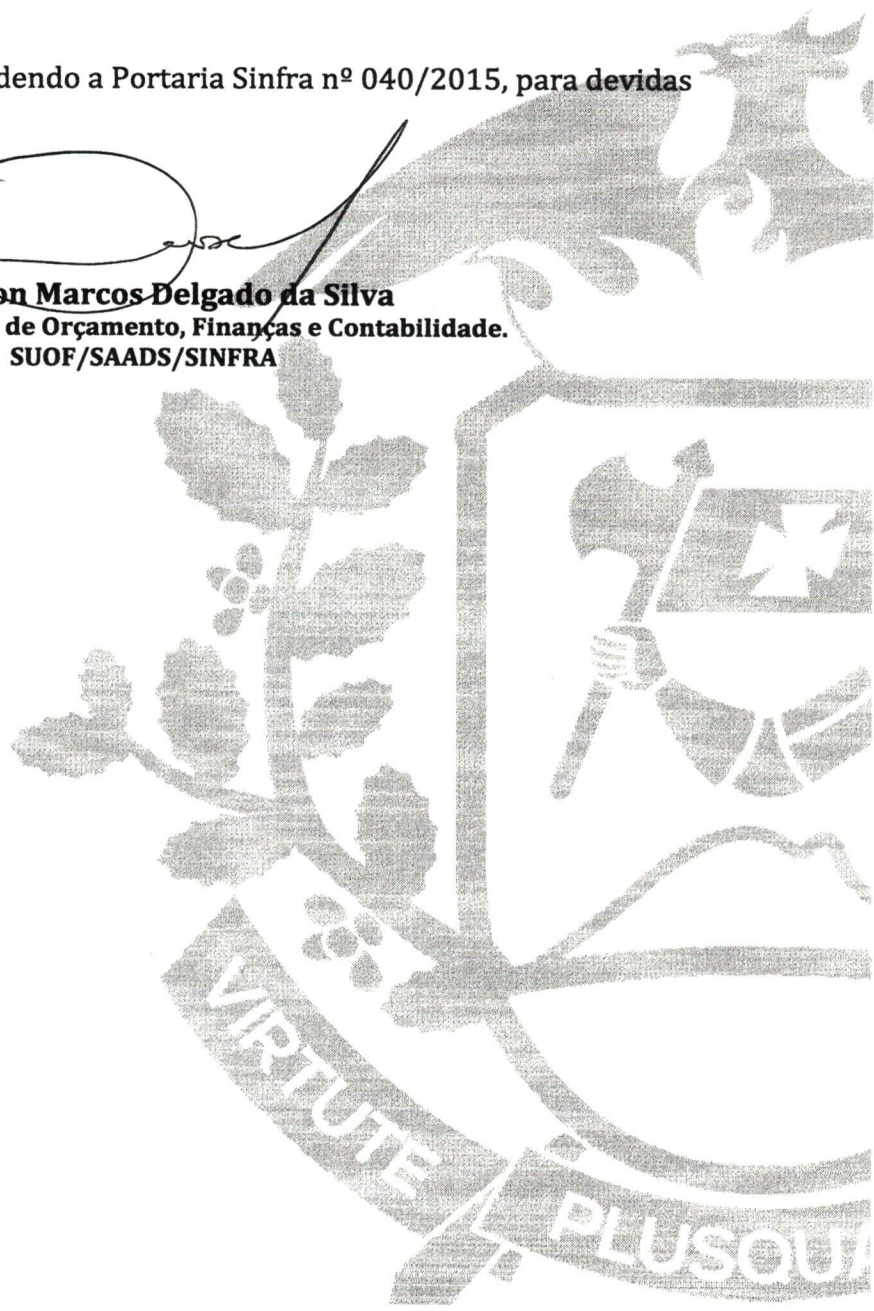

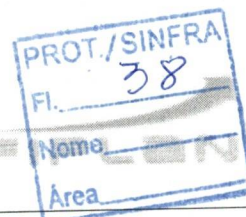

**Estado de Mato Grosso**FIPLAN - Sistema Integrado de Planejamento, Contabilidade e Finanças  
SECRETARIA ADJUNTA DO TESOURO ESTADUAL - SATE/SEFAZ

<b>LIQ</b>		<b>LIQUIDAÇÃO</b>		<b>25101.0001.14.003885-2</b>	
Nº EMP: 25101.0001.14.002743-0			Data do Docº: 30/12/2014		
Nº PED: 25101.0001.14.003886-4			Data de vencimento: 30/12/2014		
Nº CAD:		Nº NOBLIST:		Nº DOTLIST:	
<b>Órgão:</b> 25 Secretaria de Estado de Transporte e Pavimentação Urbana					
<b>Unidade Orçamentária:</b> 25101 SECRETARIA DE ESTADO DE TRANSPORTE E PAVIMENTAÇÃO URBANA					
<b>Unidade Gestora:</b> 25101.0001 Sede					
<b>Data de Liberação:</b> *** **			<b>Liberador de Pagamento:</b> *** **		
<b>Liquidação Escritural:</b> Não		<b>Regularização:</b> Sim		<b>Dotação Orçamentária:</b> 25101.0001.26.782.338.5148.0400.449000000.100.6.1	
<b>Elemento de Despesa:</b> 51 - OBRAS E INSTALACOES		<b>Elemento - Exercícios Anteriores:</b> *** **			
<b>na pagamento:</b> Nota de Ordem Bancária (NOB)		<b>Código Bancário:</b> 00777.00000		<b>Banco + Agência + C/C (débito Órgão):</b> 001.3834.0000000001010100-4	
<b>Pagamento Disponibilidade RP:</b> 001.3834.0000000001010100-4		<b>Valor Liquidação:</b> *** 80.974,72		OITENTA MIL E NOVECENTOS E SETENTA E QUATRO REAIS E SETENTA E DOIS CENTAVOS *** *** **	
<b>Histórico:</b> Pagamento do IC 137/13, processo 447089/14, da 13ª medição de reajustamento, NF-e nº 292					
<b>Código do credor:</b> 1993.01148-2		<b>Credor:</b> Encomind Engenharia Comercio e Ind Ltda			
<b>CPF/CNPJ:</b> 14.915.029/0001-08		<b>Município UF:</b> Cuiabá - MT		<b>Nº Protocolo:</b> 661205/2012	
<b>Forma de Recebimento:</b> DOC/TED (entre bancos)					
<b>Banco + Agência + C/C:</b> 237.0417.000000000043550-3					
<b>Pagamento Disponibilidade RP:</b> Não					

**DADOS DA DIÁRIA**

Nº OS: *** **	Data de Início da Viagem: *** **
	Data de Retorno da Viagem: *** **

**CONTRATOS E CONVÊNIOS**

Nº Contrato: *** **	Término da vigência: *** **
Nº Convênio: *** **	

**CONTROLE DO SALDO A LIQUIDAR**

Valor total do empenho (R\$)	Saldo a liquidar (R\$)	Esta liquidação (R\$)	Saldo a liquidar atual (R\$)
*** 1.309.053,82	*** 1.309.053,82	*** 80.974,72	*** 1.228.079,10

**CONTROLE DE SALDO EM LIQUIDAÇÃO**

Valor total do empenho (R\$)	Saldo em liquidação (R\$)	Esta liquidação (R\$)	Saldo a liquidar atual (R\$)
*** 1.309.053,82	*** 80.974,72	*** 80.974,72	*** 0,00



# Estado de Mato Grosso

FIPLAN - Sistema Integrado de Planejamento, Contabilidade e Finanças  
SECRETARIA ADJUNTA DO TESOURO ESTADUAL - SATE/SEFAZ



LIQ		LIQUIDAÇÃO		25101.0001.14.003885-2	
OBRIGAÇÕES FISCAIS - CONSIGNAÇÕES					
IRRF (R\$):	*** 0,00	ISS município (R\$)	*** 0,00	Município:	*** **
INSS (R\$):	*** 0,00	FUNPREV (R\$):	*** 0,00	Outras consignações (R\$):	*** 0,00
Observações: Indicativo de Situação da LIQ:LIQ Normal					

Valor Líquido:	*** 80.974,72	OITENTA MIL E NOVECENTOS E SETENTA E QUATRO REAIS E SETENTA E DOIS CENTAVOS *** **
----------------	---------------	--

CLASSIFICAÇÃO DA DESPESA POR SUBELEMENTO		
Natureza Despesa	Descrição	Valor
4.4.90.51.51.006	Pavimentação de rodovias ruas praças e logradouros	*** 80.974,72
TOTAL DA LIQUIDAÇÃO:		*** 80.974,72



**Estado de Mato Grosso**FIPLAN - Sistema Integrado de Planejamento, Contabilidade e Finanças  
SECRETARIA ADJUNTA DO TESOURO ESTADUAL - SATE/SEFAZ

<b>LIQ</b>		<b>LIQUIDAÇÃO</b>		<b>25101.0001.14.003885-2</b>	
Nº EMP: 25101.0001.14.002743-0			Data do Doctº: 30/12/2014		
Nº PED: 25101.0001.14.003886-4			Data de vencimento: 30/12/2014		
Nº CAD:		Nº NOBLIST:		Nº DOTLIST:	
<b>Órgão:</b> 25 Secretaria de Estado de Transporte e Pavimentação Urbana					
<b>Unidade Orçamentária:</b> 25101 SECRETARIA DE ESTADO DE TRANSPORTE E PAVIMENTAÇÃO URBANA					
<b>Unidade Gestora:</b> 25101.0001 Sede					
<b>Data de Liberação:</b> *** ** *		<b>Liberador de Pagamento:</b> *** ** *			
<b>Liquidação Escritural:</b> Não		<b>Regularização:</b> Sim		<b>Dotação Orçamentária:</b> 25101.0001.26.782.338.5148.0400.449000000.100.6.1	
<b>Elemento de Despesa:</b> 51 - OBRAS E INSTALACOES		<b>Elemento - Exercícios Anteriores:</b> *** ** *			
<b>Nota de pagamento:</b> Nota de Ordem Bancária (NOB)		<b>Código Bancário:</b> 00777.00000		<b>Banco + Agência + C/C (débito Órgão):</b> 001.3834.0000000001010100-4	
<b>Pagamento Disponibilidade RP:</b> 001.3834.0000000001010100-4		<b>Valor Liquidação:</b> *** 80.974,72		OITENTA MIL E NOVECENTOS E SETENTA E QUATRO REAIS E SETENTA E DOIS CENTAVOS *** *** ** *	
<b>Histórico:</b> Pagamento do IC 137/13, processo 447089/14, da 13ª medição de reajustamento, NF-e nº 292					
<b>Código do credor:</b> 1993.01148-2		<b>Credor:</b> Encomind Engenharia Comercio e Ind Ltda			
<b>CPF/CNPJ:</b> 14.915.029/0001-08		<b>Município UF:</b> Cuiabá - MT		<b>Nº Protocolo:</b> 661205/2012	
<b>Forma de Recebimento:</b> DOC/TED (entre bancos)					
<b>Banco + Agência + C/C:</b> 237.0417.0000000000043550-3					
<b>Pagamento Disponibilidade RP:</b> Não					

**DADOS DA DIÁRIA**

<b>Nº OS:</b> *** ** *	<b>Data de Início da Viagem:</b> *** ** *
	<b>Data de Retorno da Viagem:</b> *** ** *

**CONTRATOS E CONVÊNIOS**

<b>Nº Contrato:</b> *** ** *	<b>Término da vigência:</b> *** ** *
<b>Nº Convênio:</b> *** ** *	

**CONTROLE DO SALDO A LIQUIDAR**

Valor total do empenho (R\$)	Saldo a liquidar (R\$)	Esta liquidação (R\$)	Saldo a liquidar atual (R\$)
*** 1.309.053,82	*** 1.309.053,82	*** 80.974,72	*** 1.228.079,10

**CONTROLE DE SALDO EM LIQUIDAÇÃO**

Valor total do empenho (R\$)	Saldo em liquidação (R\$)	Esta liquidação (R\$)	Saldo a liquidar atual (R\$)
*** 1.309.053,82	*** 80.974,72	*** 80.974,72	*** 0,00



# Estado de Mato Grosso

FIPLAN - Sistema Integrado de Planejamento, Contabilidade e Finanças  
SECRETARIA ADJUNTA DO TESOUREO ESTADUAL - SATE/SEFAZ



LIQ		LIQUIDAÇÃO		25101.0001.14.003885-2	
OBRIGAÇÕES FISCAIS - CONSIGNAÇÕES					
IRRF (R\$):  *** 0,00		ISS município (R\$)  *** 0,00		Município: *** ** *	
INSS (R\$):  *** 0,00		FUNPREV (R\$):  *** 0,00		Outras consignações (R\$):  *** 0,00	
Observações: Indicativo de Situação da LIQ:LIQ Normal					

Valor Líquido:	*** 80.974,72	OITENTA MIL E NOVECENTOS E SETENTA E QUATRO REAIS E SETENTA E DOIS CENTAVOS *** **
----------------	---------------	--

CLASSIFICAÇÃO DA DESPESA POR SUBELEMENTO		
Natureza Despesa	Descrição	Valor
4.4.90.51.51.006	Pavimentação de rodovias ruas praças e logradouros	*** 80.974,72
TOTAL DA LIQUIDAÇÃO:		*** 80.974,72



**Estado de Mato Grosso**FIPLAN - Sistema Integrado de Planejamento, Contabilidade e Finanças  
SECRETARIA ADJUNTA DO TESOUREO ESTADUAL - SATE/SEFAZ

<b>LIQ</b>		<b>LIQUIDAÇÃO</b>		<b>25101.0001.14.003885-2</b>	
Nº EMP: 25101.0001.14.002743-0			Data do Doctº: 30/12/2014		
Nº PED: 25101.0001.14.003886-4			Data de vencimento: 30/12/2014		
Nº CAD:		Nº NOBLIST:		Nº DOTLIST:	
<b>Órgão:</b> 25 Secretaria de Estado de Transporte e Pavimentação Urbana					
<b>Unidade Orçamentária:</b> 25101 SECRETARIA DE ESTADO DE TRANSPORTE E PAVIMENTAÇÃO URBANA					
<b>Unidade Gestora:</b> 25101.0001 Sede					
<b>Data de Liberação:</b> *** **		<b>Liberador de Pagamento:</b> *** **			
<b>Liquidação Escritural:</b> Não		<b>Regularização:</b> Sim		<b>Dotação Orçamentária:</b> 25101.0001.26.782.338.5148.0400.449000000.100.6.1	
<b>Elemento de Despesa:</b> 51 - OBRAS E INSTALACOES		<b>Elemento - Exercícios Anteriores:</b> *** **			
<b>Forma pagamento:</b> Nota de Ordem Bancária (NOB)		<b>Código Bancário:</b> 00777.00000		<b>Banco + Agência + C/C (débito Órgão):</b> 001.3834.0000000001010100-4	
<b>Pagamento Disponibilidade RP:</b> 001.3834.0000000001010100-4		<b>Valor Liquidação:</b> *** 80.974,72		OITENTA MIL E NOVECENTOS E SETENTA E QUATRO REAIS E SETENTA E DOIS CENTAVOS *** *** **	
<b>Histórico:</b> Pagamento do IC 137/13, processo 447089/14, da 13ª medição de reajustamento, NF-e nº 292					
<b>Código do credor:</b> 1993.01148-2		<b>Credor:</b> Encomind Engenharia Comercio e Ind Ltda			
<b>CPF/CNPJ:</b> 14.915.029/0001-08		<b>Município UF:</b> Cuiabá - MT		<b>Nº Protocolo:</b> 661205/2012	
<b>Forma de Recebimento:</b> DOC/TED (entre bancos)					
<b>Banco + Agência + C/C:</b> 237.0417.000000000043550-3					
<b>Pagamento Disponibilidade RP:</b> Não					

<b>DADOS DA DIÁRIA</b>	
Nº OS: *** **	Data de Início da Viagem: *** **
	Data de Retorno da Viagem: *** **

<b>CONTRATOS E CONVÊNIOS</b>	
Nº Contrato: *** **	Término da vigência: *** **
Nº Convênio: *** **	

<b>CONTROLE DO SALDO A LIQUIDAR</b>			
Valor total do empenho (R\$) *** 1.309.053,82	Saldo a liquidar (R\$) *** 1.309.053,82	Esta liquidação (R\$) *** 80.974,72	Saldo a liquidar atual (R\$) *** 1.228.079,10

<b>CONTROLE DE SALDO EM LIQUIDAÇÃO</b>			
Valor total do empenho (R\$) *** 1.309.053,82	Saldo em liquidação (R\$) *** 80.974,72	Esta liquidação (R\$) *** 80.974,72	Saldo a liquidar atual (R\$) *** 0,00



# Estado de Mato Grosso

FIPLAN - Sistema Integrado de Planejamento, Contabilidade e Finanças  
SECRETARIA ADJUNTA DO TESOURO ESTADUAL - SATE/SEFAZ



LIQ		LIQUIDAÇÃO		25101.0001.14.003885-2	
OBRIGAÇÕES FISCAIS - CONSIGNAÇÕES					
IRRF (R\$):	*** 0,00	ISS município (R\$)	*** 0,00	Município:	*** **
INSS (R\$):	*** 0,00	FUNPREV (R\$):	*** 0,00	Outras consignações (R\$):	*** 0,00
Observações: Indicativo de Situação da LIQ:LIQ Normal					

Valor Líquido:	*** 80.974,72	OITENTA MIL E NOVECENTOS E SETENTA E QUATRO REAIS E SETENTA E DOIS CENTAVOS *** **
----------------	---------------	--

CLASSIFICAÇÃO DA DESPESA POR SUBELEMENTO		
Natureza Despesa	Descrição	Valor
4.4.90.51.51.006	Pavimentação de rodovias ruas praças e logradouros	*** 80.974,72
TOTAL DA LIQUIDAÇÃO:		*** 80.974,72

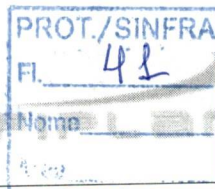

**Estado de Mato Grosso**FIPLAN - Sistema Integrado de Planejamento, Contabilidade e Finanças  
SECRETARIA ADJUNTA DO TESOURO ESTADUAL - SATE/SEFAZ

<b>LIQ</b>	<b>LIQUIDAÇÃO</b>	<b>25101.0001.14.003848-8</b>
Nº EMP: 25101.0001.14.000579-8		Data do Doctº: 30/12/2014
Nº PED: 25101.0001.14.000681-4		Data de vencimento: 29/08/2014
Nº CAD:	Nº NOBLIST:	Nº DOTLIST:
<b>Órgão:</b> 25 Secretaria de Estado de Transporte e Pavimentação Urbana		
<b>Unidade Orçamentária:</b> 25101 SECRETARIA DE ESTADO DE TRANSPORTE E PAVIMENTAÇÃO URBANA		
<b>Unidade Gestora:</b> 25101.0001 Sede		
<b>Data de Liberação:</b> *** ** *	<b>Liberador de Pagamento:</b> *** ** *	
<b>Liquidação Escritural:</b> Não	<b>Regularização:</b> Não	<b>Dotação Orçamentária:</b> 25101.0001.26.782.338.5148.0400.449000000.151.1.1
<b>Elemento de Despesa:</b> 51 - OBRAS E INSTALACOES		<b>Elemento - Exercícios Anteriores:</b> *** ** *
<b>Na pagamento:</b> Nota de Ordem Bancária (NOB)	<b>Código Bancário:</b> 02846.00000	<b>Banco + Agência + C/C (débito Órgão):</b> 001.3834.000000001042530-6
<b>Pagamento Disponibilidade RP:</b> 001.3834.000000001042530-6		<b>Valor Liquidação:</b> *** 80.974,72 OITENTA MIL E NOVECENTOS E SETENTA E QUATRO REAIS E SETENTA E DOIS CENTAVOS *** ***** *****
<b>Histórico:</b> Regularização final do exercício 2014.		
<b>Código do credor:</b> 1993.01148-2	<b>Credor:</b> Encomind Engenharia Comercio e Ind Ltda	
<b>CPF/CNPJ:</b> 14.915.029/0001-08	<b>Município UF:</b> Cuiabá - MT	<b>Nº Protocolo:</b> 58790/2014
<b>Forma de Recebimento:</b> DOC/TED (entre bancos)		
<b>Banco + Agência + C/C:</b> 237.0417.000000000043550-3		
<b>Pagamento Disponibilidade RP:</b> Não		

<b>DADOS DA DIÁRIA</b>	
Nº OS: *** ** *	Data de Início da Viagem: *** ** *
	Data de Retorno da Viagem: *** ** *

<b>CONTRATOS E CONVÊNIOS</b>	
Nº Contrato: *** ** *	Término da vigência: *** ** *
Nº Convênio: *** ** *	

<b>CONTROLE DO SALDO A LIQUIDAR</b>			
Valor total do empenho (R\$) *** 20.000.000,00	Saldo a liquidar (R\$) *** 80.976,72	Esta liquidação (R\$) *** 80.974,72	Saldo a liquidar atual (R\$) *** 2,00

<b>CONTROLE DE SALDO EM LIQUIDAÇÃO</b>			
Valor total do empenho (R\$) *** 20.000.000,00	Saldo em liquidação (R\$) *** 80.974,72	Esta liquidação (R\$) *** 80.974,72	Saldo a liquidar atual (R\$) *** 0,00



# Estado de Mato Grosso

FIPLAN - Sistema Integrado de Planejamento, Contabilidade e Finanças  
SECRETARIA ADJUNTA DO TESOURO ESTADUAL - SATE/SEFAZ



LIQ		LIQUIDAÇÃO		25101.0001.14.003848-8	
OBRIGAÇÕES FISCAIS - CONSIGNAÇÕES					
IRRF (R\$):	*** 0,00	ISS município (R\$)	*** 0,00	Município:	*** **
INSS (R\$):	*** 0,00	FUNPREV (R\$):	*** 0,00	Outras consignações (R\$):	*** 0,00
Observações: Indicativo de Situação da LIQ: Documento de Estorno Nº Documento Estornado: 25101.0001.14.002494-0					
Valor Líquido:		*** 80.974,72 OITENTA MIL E NOVECENTOS E SETENTA E QUATRO REAIS E SETENTA E DOIS CENTAVOS *** **			

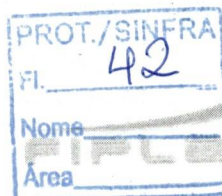

**Estado de Mato Grosso**FIPLAN - Sistema Integrado de Planejamento, Contabilidade e Finanças  
SECRETARIA ADJUNTA DO TESOURO ESTADUAL - SATE/SEFAZ

<b>LIQ</b>	<b>LIQUIDACÃO</b>	<b>25101.0001.14.003848-8</b>
Nº EMP: 25101.0001.14.000579-8		Data do Docº: 30/12/2014
Nº PED: 25101.0001.14.000681-4		Data de vencimento: 29/08/2014
Nº CAD:	Nº NOBLIST:	Nº DOTLIST:
Órgão: 25 Secretaria de Estado de Transporte e Pavimentação Urbana		
Unidade Orçamentária: 25101 SECRETARIA DE ESTADO DE TRANSPORTE E PAVIMENTAÇÃO URBANA		
Unidade Gestora: 25101.0001 Sede		
Data de Liberação: *** ** *	Liberador de Pagamento: *** ** *	
Liquidação Escritural: Não	Regularização: Não	Dotação Orçamentária: 25101.0001.26.782.338.5148.0400.449000000.151.1.1
Elemento de Despesa: 51 - OBRAS E INSTALACOES	Elemento - Exercícios Anteriores: *** ** *	
Forma pagamento: Ordem Bancária (NOB)	Código Bancário: 02846.00000	Banco + Agência + C/C (débito Órgão): 001.3834.0000000001042530-6
Pagamento Disponibilidade RP: 001.3834.0000000001042530-6	Valor Liquidação: *** 80.974,72	OITENTA MIL E NOVECENTOS E SETENTA E QUATRO REAIS E SETENTA E DOIS CENTAVOS *** *****
Histórico: Regularização final do exercício 2014.		
Código do credor: 1993.01148-2	Credor: Encomind Engenharia Comercio e Ind Ltda	
CPF/CNPJ: 14.915.029/0001-08	Município UF: Cuiabá - MT	Nº Protocolo: 58790/2014
Forma de Recebimento: DOC/TED (entre bancos)		
Banco + Agência + C/C: 237.0417.0000000000043550-3		
Pagamento Disponibilidade RP: Não		

<b>DADOS DA DIÁRIA</b>	
Nº OS: *** ** *	Data de Início da Viagem: *** ** *
	Data de Retorno da Viagem: *** ** *

<b>CONTRATOS E CONVÊNIOS</b>	
Nº Contrato: *** ** *	Término da vigência: *** ** *
Nº Convênio: *** ** *	

<b>CONTROLE DO SALDO A LIQUIDAR</b>			
Valor total do empenho (R\$) *** 20.000.000,00	Saldo a liquidar (R\$) *** 80.976,72	Esta liquidação (R\$) *** 80.974,72	Saldo a liquidar atual (R\$) *** 2,00

<b>CONTROLE DE SALDO EM LIQUIDACÃO</b>			
Valor total do empenho (R\$) *** 20.000.000,00	Saldo em liquidação (R\$) *** 80.974,72	Esta liquidação (R\$) *** 80.974,72	Saldo a liquidar atual (R\$) *** 0,00



# Estado de Mato Grosso

FIPLAN - Sistema Integrado de Planejamento, Contabilidade e Finanças  
SECRETARIA ADJUNTA DO TESOURO ESTADUAL - SATE/SEFAZ



LIQ		LIQUIDAÇÃO		25101.0001.14.003848-8	
OBRIGAÇÕES FISCAIS - CONSIGNAÇÕES					
IRRF (R\$):	*** 0,00	ISS município (R\$)	*** 0,00	Município:	*** **
INSS (R\$):	*** 0,00	FUNPREV (R\$):	*** 0,00	Outras consignações (R\$):	*** 0,00
Observações: Indicativo de Situação da LIQ: Documento de Estorno Nº Documento Estornado: 25101.0001.14.002494-0					
Valor Líquido:		*** 80.974,72 OITENTA MIL E NOVECENTOS E SETENTA E QUATRO REAIS E SETENTA E DOIS CENTAVOS *** **			



**Estado de Mato Grosso**FIPLAN - Sistema Integrado de Planejamento, Contabilidade e Finanças  
SECRETARIA ADJUNTA DO TESOURO ESTADUAL - SATE/SEFAZ

PROT./SINFRA
Fl. 43
Nome
Área

<b>NOB</b>	<b>NOTA DE ORDEM BANCÁRIA</b>	<b>25101.0001.14.005289-1</b>
<b>Data de Emissão:</b> 30/12/2014		
<b>Nº NOBLIST:</b>		<b>Nº DOTLIST:</b>
<b>Unidade Orçamentária:</b> 25101 - SECRETARIA DE ESTADO DE TRANSPORTE E PAVIMENTAÇÃO URBANA		
<b>Unidade Gestora:</b> 0001 - Sede		
<b>Código Bancário:</b> 00777.00000	<b>Banco + Agência + C/C:</b> 001.3834.000000001010100-4	<b>Regularização:</b> Sim
		<b>Nº NEX :</b> ***
SOLICITAMOS AO Banco do Brasil S/A CREDITAR AO(S) FAVORECIDO(S) ABAIXO RELACIONADO(S), LEVANDO A DÉBITO DA CONTA Nº 001.3834.000000001010100-4.		
<b>Código do Credor:</b> 1993.01148-2		
<b>Credor:</b> Encomind Engenharia Comercio e Ind Ltda		
<b>CPF/CNPJ:</b> 14.915.029/0001-08	<b>Município UF:</b> Cuiabá MT	
<b>Nº EMP:</b> 25101.0001.14.002743-0	<b>Fonte de Recurso:</b> 100	
<b>Nº LIQ:</b> 25101.0001.14.003885-2	<b>Forma Recebimento:</b> DOC/TED (entre bancos)	
<b>Nº Processo de Pagamento:</b> **** *		
<b>NOB/Fatura Fato 54:</b> Não		
<b>Banco + Agência + C/C:</b> 237.0417.000000000043550-3	<b>Valor da Operação (R\$):</b>  *** 80.974,72	<b>Valor por Extenso:</b> OITENTA MIL E NOVECENTOS E SETENTA E QUATRO REAIS E SETENTA E DOIS CENTAVOS *** ***** ***** *****
Os processos acima relacionados foram regularmente liquidados e encontra-se em condição de pagamento.	<b>AUTORIZO O PAGAMENTO</b>	
FRANSUISE ALBUQUERQUE DE SOUZA Chefe do Núcleo Setorial de Finanças (NSF)	005402 - Cinesio Nunes de Oliveira ORDENADOR DE DESPESA	
<b>Observações:</b> Situação da NOB: Nota de Ordem Bancária (NOB) Normal Indicativo de Transmissão: Documento de regularização		



**Governo do Estado de Mato Grosso**  
**SINFRA - Secretaria de Estado de Infraestrutura e Logística**

**COFIN**

Fls: 44

Ass: \_\_\_\_\_

Cuiabá, 13 / 05 /2021

**DESPACHO**

À CCONT,

Em devolução.

***Bruna Moraes Rodrigues***  
*Coordenadora Financeira*  
*COFIN/SUFC/SAAS/SINFRA*





**GOVERNO DO ESTADO DE MATO GROSSO**  
**SISTEMA DE GESTÃO DE DOCUMENTOS - PROTOCOLO**

**TERMO DE ENCERRAMENTO DE PROCESSO**

Processo nº 44 7089/2014 com folhas numeradas até nº 44,  
e com 01 Volumes.

**ARQUIVE-SE.**

LOCAL/DATA  
Cuiabá, 17 de maio de 2021

  
Maria do Socorro da Nóbrega Raffi  
**Assessora Técnica I**  
**SINFRA - MT**

Autoridade que realizou o último ato no  
processo