



Estado de Mato Grosso

FIPLAN - Sistema Integrado de Planejamento, Contabilidade e Finanças

SECRETARIA ADJUNTA DO TESOURO ESTADUAL - SATE SEFAZ

FIP 680 - Pagamentos Efetuados por Credor - Empenhos e Liquidações

*Código da Unidade Orçamentária igual a 13101
*Data do Documento maior que 01/01/2014
*Data do Documento menor que 31/12/2014
*Exercício igual a 2014
Código do Credor igual a 2009032424

EMPENHO	LIQUIDAÇÃO	PAGAMENTO	TIPO	CBO	DATA PAGTO	DOTAÇÃO ORÇAMENTÁRIA	VALOR	Nº do Doc	HISTÓRICO
---------	------------	-----------	------	-----	------------	----------------------	-------	-----------	-----------

CREADOR : 2009032424 NOME : PERSONALITÉ COMUNICAÇÃO VISUAL E BRINDES LTDA-ME CNPJ : 00.941.401/0001-46

13101 0001 14 000120-0	13101 0001 14 000096-9	13101 0001 14 000147-9	NGB	00777	20-02/2014	13101 0001.04.122.036.2007.8900.339039000 100 1 1	1.075.488,70	1298 ✓ 1301 ✓ 1300 ✓ 1299 ✓	N FISCAL CONFORME DETALHAMENTO DA LIQ CONFORME CONTRATO Nº 0012/2013
------------------------	------------------------	------------------------	-----	-------	------------	---	--------------	--------------------------------------	--

Total Geral UO : 13101 - SECRETARIA DE ESTADO DE COMUNICAÇÃO SOCIAL: * 1.075.488,70**

Total Credor: * 1.075.488,70**

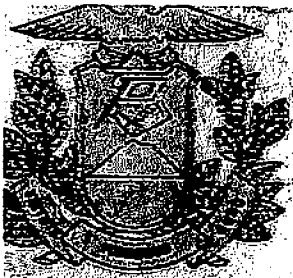

GOVERNO DO ESTADO DE MATO GROSSO
PALÁCIO PAIAGUÁS
SECRETARIA DE ESTADO DE COMUNICAÇÃO SOCIAL

ANEX 1

INTERESSADO

Protocolo n.: 35294/2014 Data: 23/01/2014 15:52

Governo do Estado de Mato Grosso
CASA CIVIL DO GOVERNO DO ESTADO

Interessado(a): SECRETARIA DE ESTADO DE COMUNICAÇÃO SO
Assunto: NOTA FISCAL/FATURA/RECIBO
Resumo: Ci n. 0015/2014/AS/SECOM-MT-Encaminha NF. N. 1
298, 1299, 1300, 1301, no valor de R\$ 1.150.255,00 em fa
813-4600

Setor : PROTOCOLO GERAL DO NUCLEO GOVERNADORIA

Volume: 1 de 0



ANEXOS

Req. 0969

R. Barros
OK



ESTADO DE MATO GROSSO
GOVERNO DO ESTADO
SECRETARIA DE ESTADO DE COMUNICAÇÃO SOCIAL

Of.nº.0015/14/AS/SECOM-MT

Cuiabá-MT, 22 de janeiro de 2014.

A Sra,
JACKLINE SIQUEIRA SOBRINHO
Coordenadora de Apoio Logístico do Núcleo Sistêmico Governadoria
N e s t a .

Senhora Coordenadora,

Encaminhamos as Notas Fiscais nº: **1298, 1299, 1300, 1301**, totalizando um valor de R\$: **1.150.255,30** (Um milhão, cento e cinquenta mil, duzentos e cinquenta e cinco reais e trinta centavos), em favor da Empresa: **PERSONALITE Comunicação Visual e Brindes Ltda** para efetuar pagamento.

Atenciosamente

JAIRO CRISTÓVÃO DE SOUZA
Assessor Sistêmico
SECOM/MT

 Prefeitura Municipal de Cuiabá Secretaria Municipal de Fazenda Fone: (65) 3317-5600 - http://www.cuiaba.mt.gov.br/		Série do Documento
		Nota Fiscal de Serviço Eletrônica - NFS-e

Personalite Comunicacao Visual e Brindes Ltda ME
Personalite Produtos Prmocionais
 RUA COMENDADOR HENRIQUE,- DOM AQUINO
 CEP 78065-000- Cuiabá- MT
 soluconassessoriacon@terra.com.br
 Inscrição Municipal 20930 - CPF/CNPJ 00.941.401/0001-46

Identificação da Nota Fiscal Eletrônica

Natureza da Operação	Data de Emissão da NFS-e	Código de Verificação de Autenticidade	Número da Nota Fiscal
Tributado no município	22/1/2014 17:23:12	5F B1 F2	
Número do RPS	Série do RPS	Data de Emissão do RPS	
Consulte a autenticidade deste documento acessando o site: www.issnetonline.com.br			

Dados do Tomador de Serviços

CNPJ/CPF	Inscrição Municipal	Razão Social
03.507.415/0015-40	62519	Mato Grosso Governo do Estado - Secom-Mt
Endereço	Número	Complemento
Avenida Historiador Rubens de Mendonça		Centro Político Administrativo
CEP	Cidade / UF	Telefone
78050-970	Cuiabá / MT	
		e-mail

Descrição dos Serviços

500 UND-FAIXAS EM LONA 450GR COM IMPRESSAO DIGITAL EM POLICROMIA, TAM 8,0 MTS X 0,80CM , COM INSTALAÇÃO
 VALOR UNITARIO R\$ 250,71 VALOR TOTAL R\$ 125.355,00

500 UND FAIXAS EM LONA 450 GR COM IMPRESSAO DIGITAL EM POLICROMIA, TAMANHO 7,0 MTS X 0,80 CM, COM INSTALAÇÃO.
 VALOR UNITARIO R\$ 235,00 VALOR TOTAL R\$ 117.500,00

Imposto Sobre Serviços de Qualquer Natureza-ISSQN

Atividade do Município	Alíquota	Item da LC116/2003	Cód. Nacional Atividade Econômica
2222502 - Impressão de Material para Uso Industrial, Comerci...	5,00	24	1813001
Valor Total dos Serviços	Desconto Incondicionado	Deduções Base Cálculo	Base de Cálculo
R\$ 242.855,00	R\$ 0,00	R\$ 0,00	R\$ 242.855,00
		Total do ISSQN	ISSQN Retido
		R\$ 0,00	Sim
			Desconto Condicionado
			R\$ 0,00

Retenções de Impostos

PIS	COFINS	INSS	IRRF	CSLL	Outras Retenções	ISSQN
R\$ 0,00	R\$ 0,00	R\$ 0,00	R\$ 0,00	R\$ 0,00	R\$ 0,00	R\$ 12.142,75

Valor Líquido da Nota Fiscal **R\$ 230.712,25**

Informações Complementares

VENCIMENTO: CONTRA APRESENTAÇÃO
 DADOS PARA DEPOSITO
 BANCO DO BRASIL AGENCIA 0046-9 CONTA CORRENTE 26 969-7
 • Participe: Campanha Nota Cuiabana. Cadastro em www.notacuiabana.com.br Concorra a prêmios e ganhe descontos no IPTU

Declaro que os Serviços
Foram Prestados.

Em 22/01/14



Vanderlei C. Meneguini
Técnico Desenv. Econ. Social
SECOM - MT



GOVERNO DO ESTADO DE MATO GROSSO
Secretaria de Estado de Comunicação Social

ORDEM DE FORNECIMENTO DE SERVIÇO

SECOM	CNPJ: 03.507.415/0015-40	Insc. Est. Isento	PROCESSO ADMINISTRATIVO Nº319214/2013
-------	--------------------------	----------------------	--

FORNECEDOR: PERSONALITE COMUNICAÇÃO VISUAL E BRINDES LTDA ME

ÓRGÃO	PROJETO	ELEMENTOS DE DESPESA	FONTE	Adesão carona à ata de Registro de preço
13.101	20.07	33.90.39	100	Nº 020/2012 - Assembleia Legislativa Contrato 012/2013

Informamos a V. Sª que para a empresa acima mencionada foi adjudicado o serviço abaixo discriminado.

ITEM	ESPECIFICAÇÃO	LOTE	QTD	VALOR UNIT.	VALOR TOTAL
01	Faixas em lona 450gr com impressão digital em policromia, 8mtsX0,80cm, com instalação Cuiabá e Interior.	02	500	250,71	125.355,00
02	Faixas em lona 450gr com impressão digital em policromia, 7mtsX0,80cm, com instalação em Cuiabá e Interior.	02	500	235,00	117.500,00

TOTAL R\$ 242.855,00

Cbá, 10/01/2014

CIENTE,

Flavia Roberta de S.B. Vilhalba
Assistente Técnica - Secom

AUTORIZA,

Carlos Eduardo Tadeu Rayel
Secretário de Estado de Comunicação Social - MT



Prefeitura Municipal de Cuiabá Secretaria Municipal de Fazenda Fone: (65) 3317-5600 - http://www.cuiaba.mt.gov.br/		Série do Documento
		Nota Fiscal de Serviço Eletrônica - NFS-e

Personalite Comunicacao Visual e Brindes Ltda ME
Personalite Produtos Pmocionais
 RUA COMENDADOR HENRIQUE,- DOM AQUINO
 CEP 78065-000- Cuiabá- MT
 soluconassessoriacon@terra.com.br
 Inscrição Municipal 20930 - CPF/CNPJ 00.941.401/0001-46

Identificação da Nota Fiscal Eletrônica

Natureza da Operação	Data da Emissão da NFS-e	Código de Verificação de Autenticidade	Número da Nota Fiscal
Tributado no município	22/1/2014 17:38:57	D3 D1 8C	
Número do RPS	Série do RPS	Data de Emissão do RPS	1299
Consulte a autenticidade deste documento acessando o site: www.issnetonline.com.br			

Dados do Tomador de Serviços

CNPJ/CPF	Inscrição Municipal	Razão Social	
03.507.415/0015-40	62519	Mato Grosso Governo do Estado - Secom-Mt	
Endereço	Número	Complemento	Bairro
Avenida Historiador Rubens de Mendonça			Centro Político Administrativo
CEP	Cidade / UF	Telefone	e-mail
78050-970	Cuiabá / MT		

Descrição dos Serviços

500 UND-FAIXAS EM LONA 450GR COM IMPRESSAO DIGITAL EM POLICROMIA, TAM 6,0 MTS X 0,80CM, COM INSTALAÇÃO
 VALOR UNITARIO R\$ 206,47VALOR TOTAL R\$ 103.235,00

10.000 UND- PASTA TIPO ENVELOPE EM NYLON 600 COM ALCA DE MÃO, IMPRESSAO EM 4 CORES, TAMANHO 40X30.
 VALOR UNITARIO R\$ 13,08 VALOR TOTAL R\$ 130.800,00

7.300 UND- PASTA TIPO ENVELOPE EM PVC CRISTAL 0,40 SOLDADO MEDINDO 35 X 23 COM ZIPÉR MAGICO, IMPRESSAO ULTRA VIOLETA.
 VALOR UNITARIO R\$ 12,19 VALOR TOTAL R\$ 88.987,00

Imposto Sobre Serviços de Qualquer Natureza-ISSQN

Atividade do Município	Alíquota	Item da LC116/2003	Cód. Nacional Atividade Econômica
2222502 - Impressão de Material para Uso Industrial, Comerci...	5,00	24	1813001
Valor Total dos Serviços	Desconto Incondicionado	Deduções Base Cálculo	Base de Cálculo
R\$ 323.022,00	R\$ 0,00	R\$ 0,00	R\$ 323.022,00
Total do ISSQN	ISSQN Retido	Desconto Condicionado	
R\$ 0,00	Sim	R\$ 0,00	

Retenções de Impostos

PIS	COFINS	INSS	IRRF	CSLL	Outras Retenções	ISSQN
R\$ 0,00	R\$ 0,00	R\$ 0,00	R\$ 0,00	R\$ 0,00	R\$ 0,00	R\$ 16.151,10

Valor Líquido da Nota Fiscal **R\$ 306.870,90**

Informações Complementares

VENCIMENTO CONTRA APRESENTAÇÃO
 DADOS PARA DEPOSITO
 BANCO DO BRASIL AGENCIA 0046-9 CONTA CORRENTE 26969-7
 • Participe: Campanha Nota Cuiabana. Cadastro em www.notacuiabana.com.br Concorra a prêmios e ganhe descontos no IPTU

Declaro que os Serviços
Foram Prestados.

Em 22/05/14

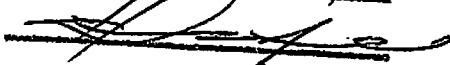

Vanderlei C. Meneguini
Técnico Desenv. Econ. Social
SECOM - MT



GOVERNO DO ESTADO DE MATO GROSSO
Secretaria de Estado de Comunicação Social

ORDEM DE FORNECIMENTO DE SERVIÇO

SECOM	CNPJ: 03.507.415/0015-40	Insc. Est. Isento	PROCESSO ADMINISTRATIVO Nº319214/2013
-------	--------------------------	----------------------	--

FORNECEDOR: PERSONALITE COMUNICAÇÃO VISUAL E BRINDES LTDA ME

ÓRGÃO	PROJETO	ELEMENTOS DE DESPESA	FONTE	Adesão carona à ata de Registro de preço Nº 020/2012 - Assembleia Legislativa Contrato 012/2013
13.101	20.07	33.90.39	100	

Informamos a V. Sª que para a empresa acima mencionada foi adjudicado o serviço abaixo discriminado.

ITEM	ESPECIFICAÇÃO	LOTE	QTD	VALOR UNIT	VALOR TOTAL
03	Faixas em lona 450gr com impressão digital em policromia, 6mtsX0,80cm, com instalação Cuiabá e Interior.	02	500	206,47	103.235,00
24	Pasta tipo envelope em nylon 600 com alça de mão impressão até 04 cores tamanho 40x30 a partir 100und	02	10.000	13,08	130.800,00
25	Pasta tipo envelope PVC Cristal 0,40 soldado medindo 35x23 com Zipper magico, impressão ultravioleta policromia a partir 200und.	02	7.300	12,19	88.987,00

TOTAL R\$ 323.022,00

Cbá, 15/01/2014

CIENTE,

Flavia Roberta de S.B. Vilhalba
Assistente Técnica - Secom

AUTORIZA,

Carlos Eduardo Tadeu Rayel
Secretário de Estado de Comunicação Social - MT



taboa_600x80cm

**NÃO TRANSFORME A FESTA EM LUTO.
DIRIJA COM ATENÇÃO E EVITE ACIDENTES.**

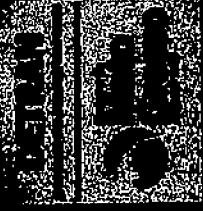

taboa_700x80cm

**UMA ULTRAPASSAGEM ERRADA PODE SER FATAL.
RESPEITE A SINALIZAÇÃO.**

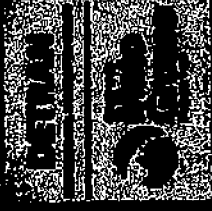

taboa_600x80cm

**NÃO ESTRAGUE A FESTA.
SE BEBER, NÃO DIRIJA.**

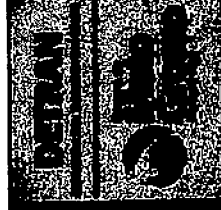

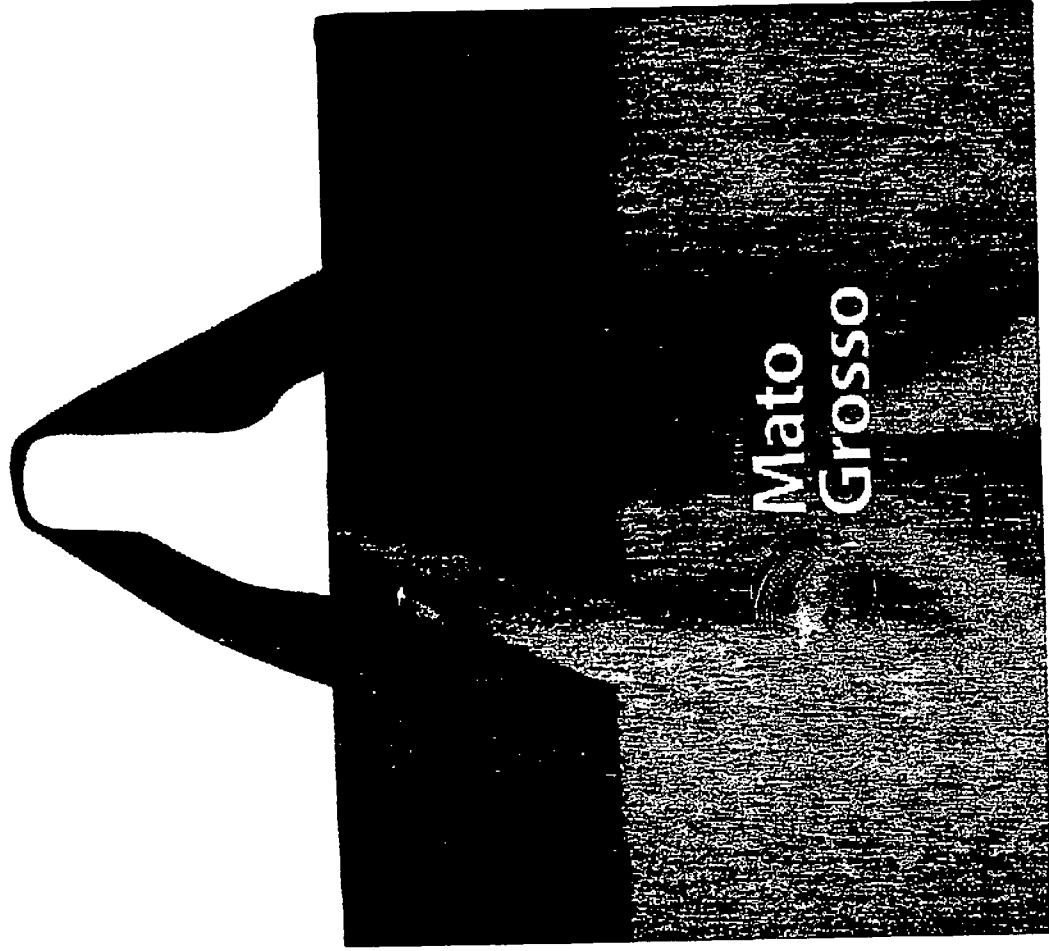
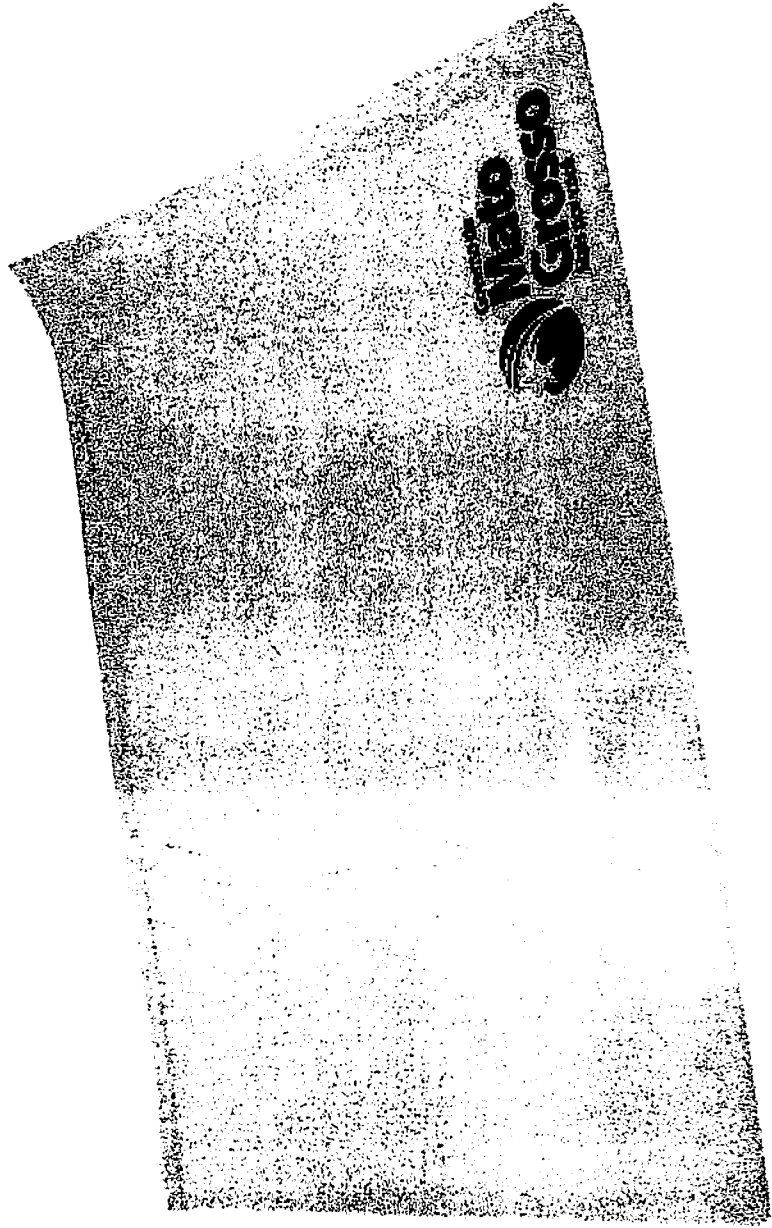

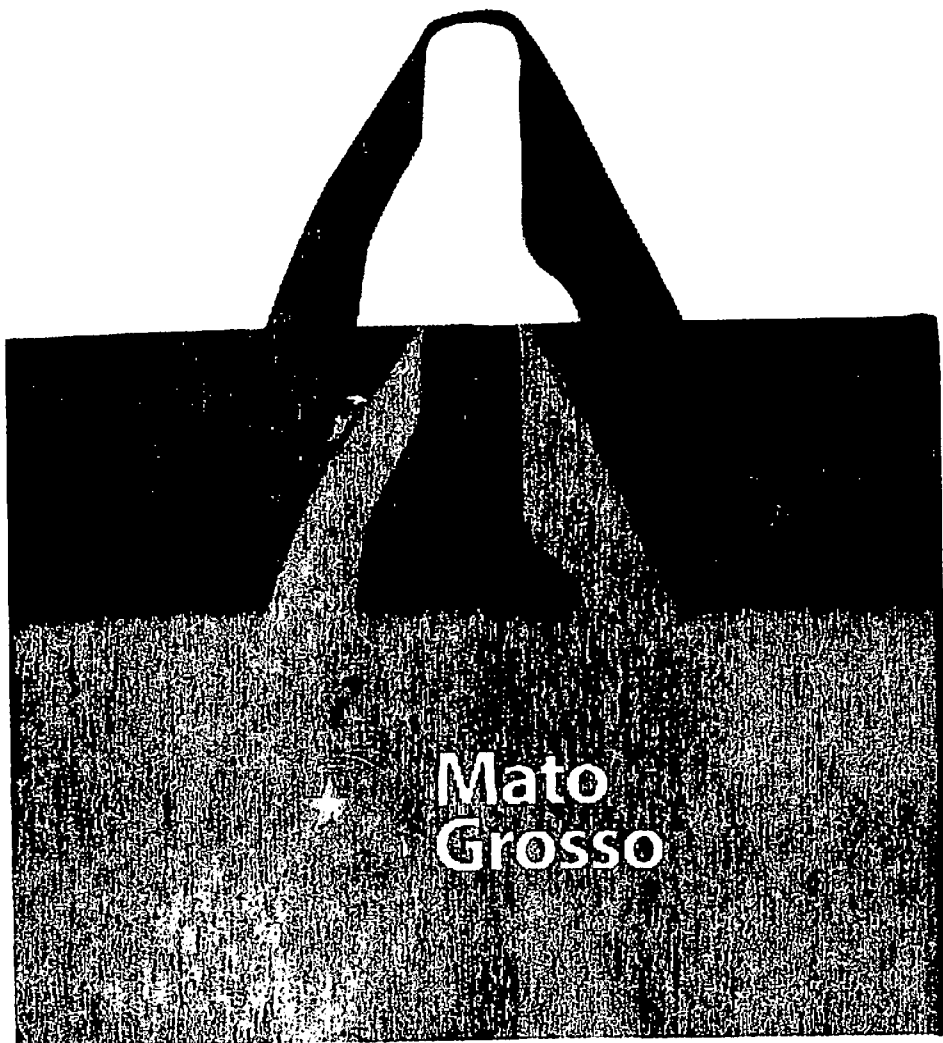
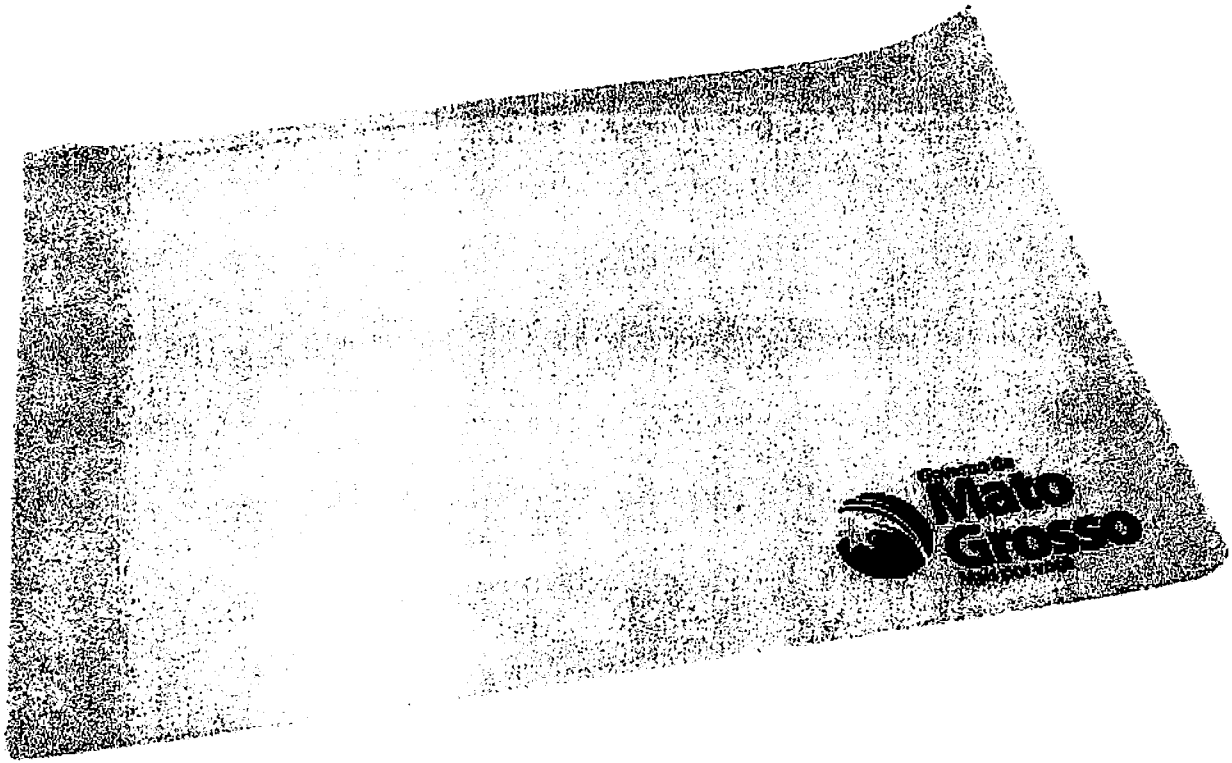



Prefeitura Municipal de Cuiabá Secretaria Municipal de Fazenda Fone: (65) 3317-5600 - http://www.cuiaba.mt.gov.br/		Série do Documento
		Nota Fiscal de Serviço Eletrônica - NFS-e

Personalite Comunicacao Visual e Brindes Ltda ME Personalite Produtos Prmocionals RUA COMENDADOR HENRIQUE.- DOM AQUINO CEP 78065-000- Cuiabá- MT soluconassessoriacon@terra.com.br Inscrição Municipal 20930 - CPF/CNPJ 00.941.401/0001-46

Identificação da Nota Fiscal Eletrônica			
Natureza da Operação	Data de Emissão da NFS-e	Código de Verificação de Autenticidade	Número da Nota Fiscal
Tributado no município	22/1/2014 17:51:58	32 C3 E1	1300
Número do RPS	Série do RPS	Data de Emissão do RPS	
Consulte a autenticidade deste documento acessando o site: www.issnetonline.com.br			

Dados do Tomador de Serviços			
CNPJ/CPF	Inscrição Municipal	Razão Social	
03.507.415/0015-40	62519	Mato Grosso Governo do Estado - Secom-Mt	
Endereço		Número	Complemento
Avenida Historiador Rubens de Mendonça			Bairro
			Centro Político Administrativo
CEP	Cidade / UF	Telefone	e-mail
78050-970	Cuiabá / MT		

Descrição dos Serviços
25 UND - PAINEL RODOVIARIO COM APLIQUE 13,4,5MT ESTRUTURA METALICA COM 05 POSTES 10 X 10 CHAPA 13 C/ 8 MTS QUADRO SUSTENTAÇÃO PERFIL TERÇA 7 X 40 CHAPA GALVANIZADA COM APLICAÇÃO ADESIVO IMPRESSAO DIGITAL, ESCORAMENTO E INSTALAÇÃO. VALOR UNITARIO R\$ 14.445,47 VALOR TOTAL R\$ 361.136,75

Imposto Sobre Serviços de Qualquer Natureza-ISSQN						
Atividade do Município	Alíquota	Item da LC116/2003	Cód. Nacional Atividade Econômica			
2222502 - Impressão de Material para Uso Industrial, Comerci...	5,00	24	1813001			
Valor Total dos Serviços	Desconto Incondicionado	Deduções Base Cálculo	Base de Cálculo	Total do ISSQN	ISSQN Retido	Desconto Condicionado
R\$ 361.136,75	R\$ 0,00	R\$ 0,00	R\$ 361.136,75	R\$ 0,00	Sim	R\$ 0,00

Retenções de Impostos							
PIS	COFINS	INSS	IRRF	CSLL	Outras Retenções	ISSQN	
R\$ 0,00	R\$ 0,00	R\$ 0,00	R\$ 0,00	R\$ 0,00	R\$ 0,00	R\$ 18.056,84	

Valor Líquido da Nota Fiscal	R\$ 343.079,91
-------------------------------------	-----------------------

Informações Complementares
VENCIMENTO CONTRA APRESENTAÇÃO DADOS PARA DEPOSITO BANCO DO BRASIL AGENCIA 0046-9 CONTA CORRENTE 26 969-7 • Participe: Campanha Nota Cuiabana. Cadastro em www.notacuiabana.com.br Concorra a prêmios e ganhe descontos no IPTU

Declaro que os Serviços
Foram Prestados.

Em 22/01/14

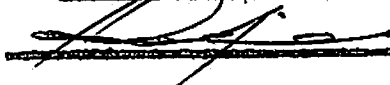

Vanderlei C. Meneguini
Técnico Desenv. Econ. Social
SECOM - MT



GOVERNO DO ESTADO DE MATO GROSSO
Secretaria de Estado de Comunicação Social

ORDEM DE FORNECIMENTO DE SERVIÇO

SECOM	CNPJ: 03.507.415/0015-40	Insc. Est. Isento	PROCESSO ADMINISTRATIVO Nº319214/2013		
FORNECEDOR: PERSONALITE COMUNICAÇÃO VISUAL E BRINDES LTDA ME					
ÓRGÃO	PROJETO	ELEMENTOS DE DESPESA	FONTE	Adesão carona à ata de Registro de preço	
13.101	20.07	33.90.39	100	Nº 020/2012 - Assembleia Legislativa Contrato 012/2013	
Informamos a V. S ^a que para a empresa acima mencionada foi adjudicado o serviço abaixo discriminado.					
IT/EP	ESPECIFICAÇÃO	LOTE	QTD	VALOR/UNID.	VALOR TOTAL
03	Painel Rodoviário com aplique 13x4,5mt estrutura metálica c/ 05 postes 10x10 chapa 13 c/ 8mts quadro sustentação perfil terça 7x40 chapa galvanizada com aplicação adesivo impressão digital, escoramento e instalação Cuiabá e Interior.	01	25	14.445,47	361.136,75
					TOTAL R\$ 361.136,75
Cbá, 06/01/2014					
CIENTE, Flavia Roberta de S.B. Vilhalba Assistente Técnica - Secom			AUTORIZA, Carlos Eduardo Tadeu Rayel Secretário de Estado de Comunicação Social - MT		

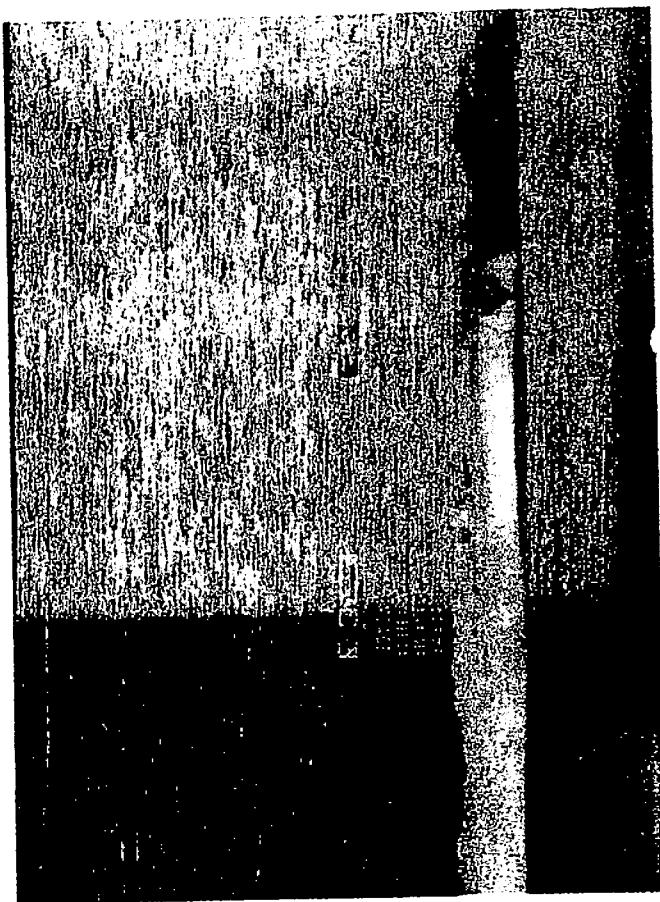
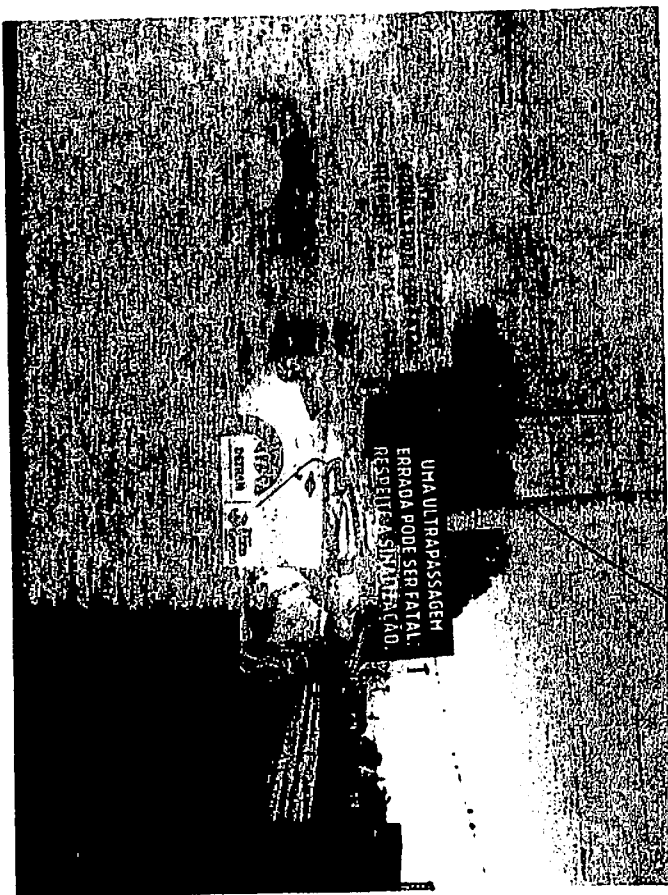
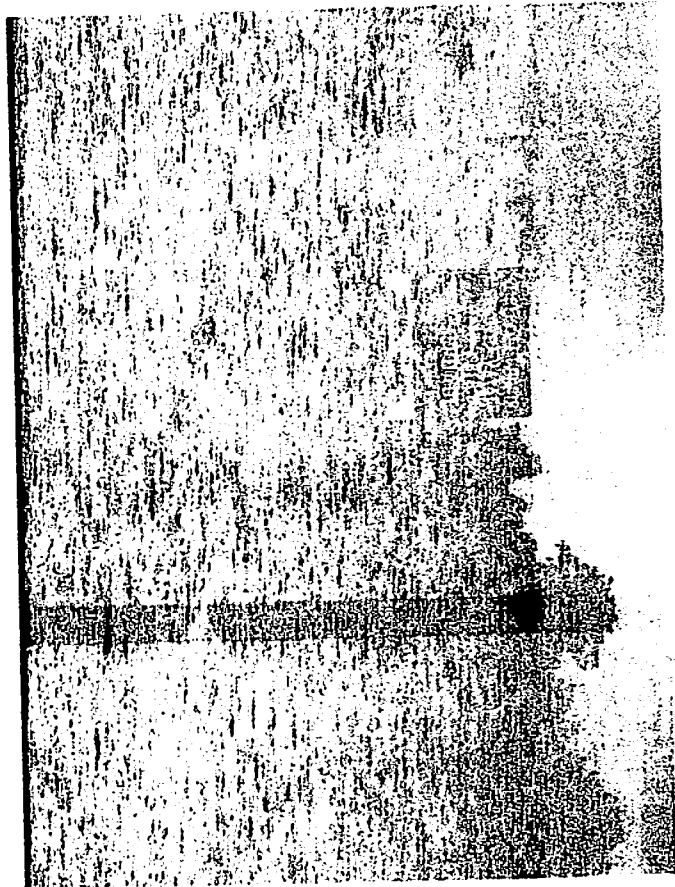
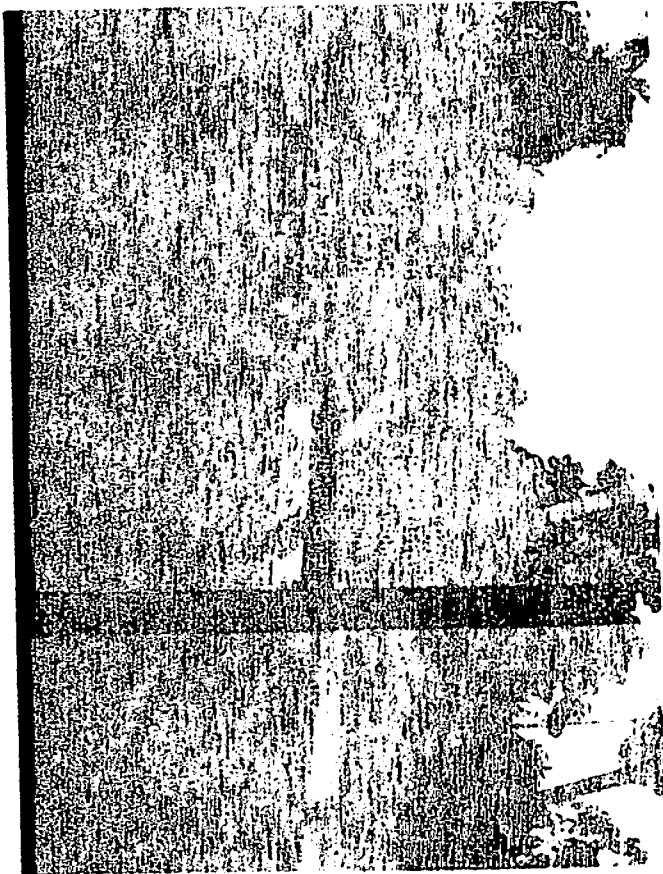

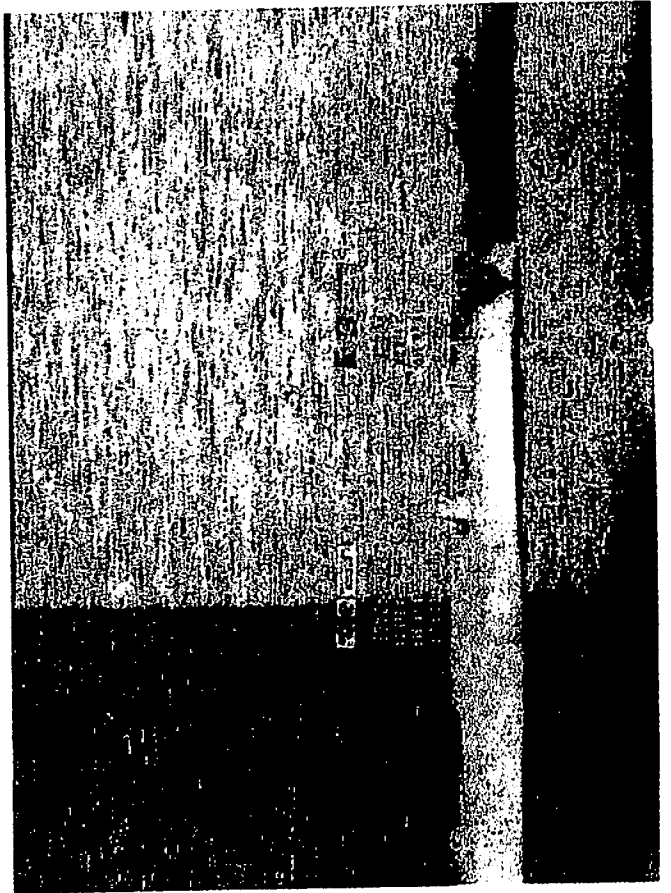
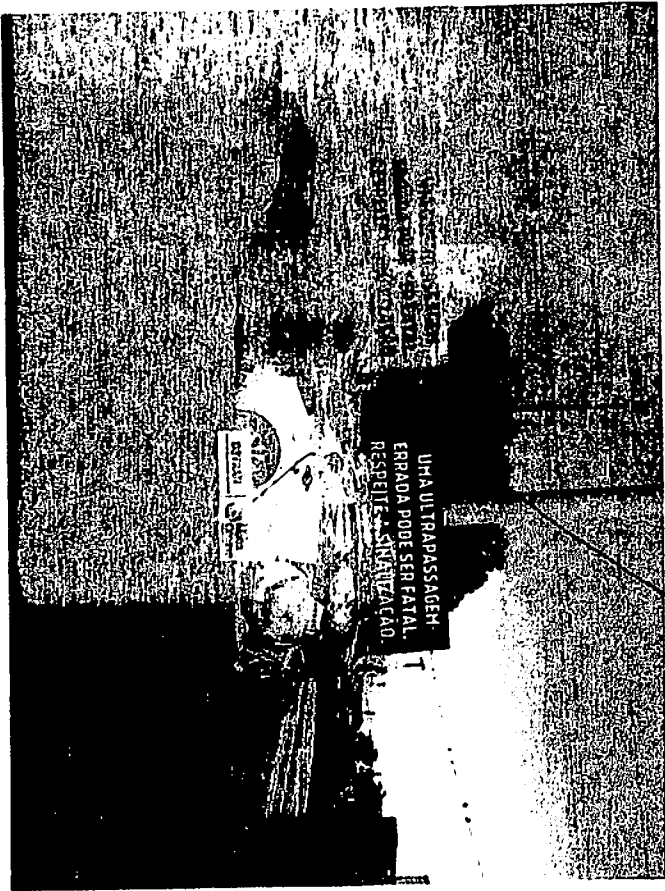
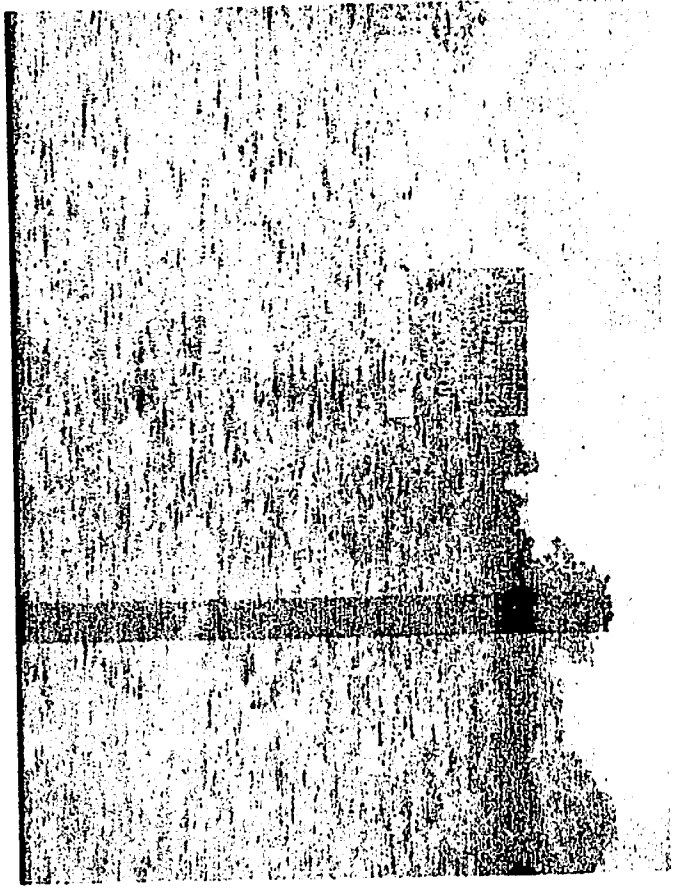
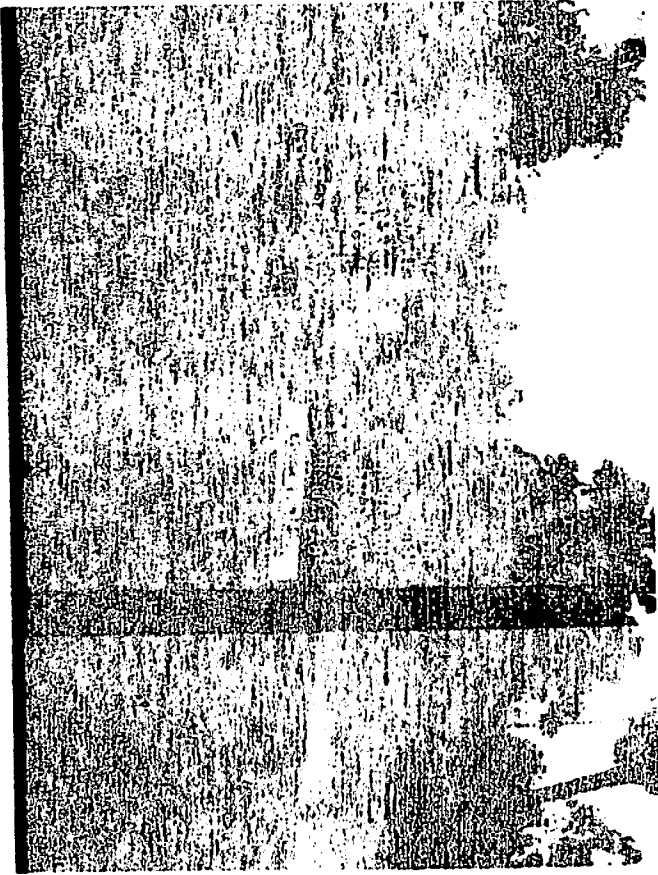

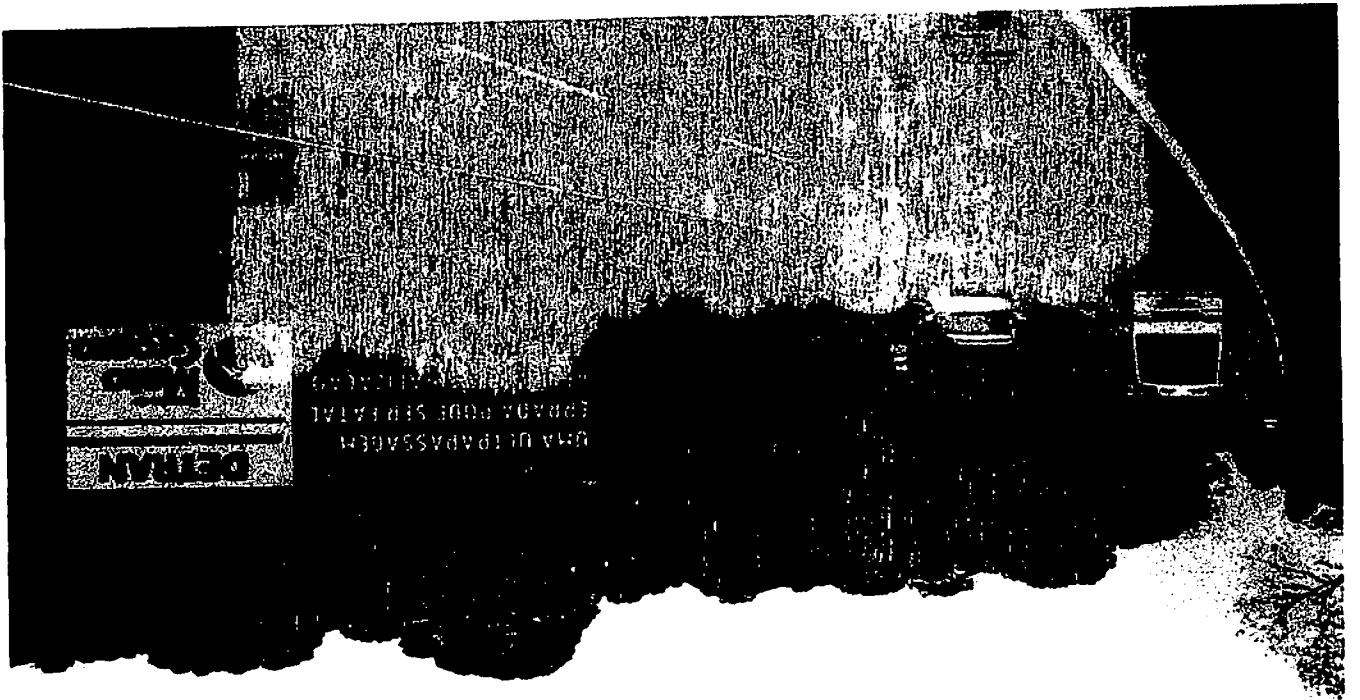
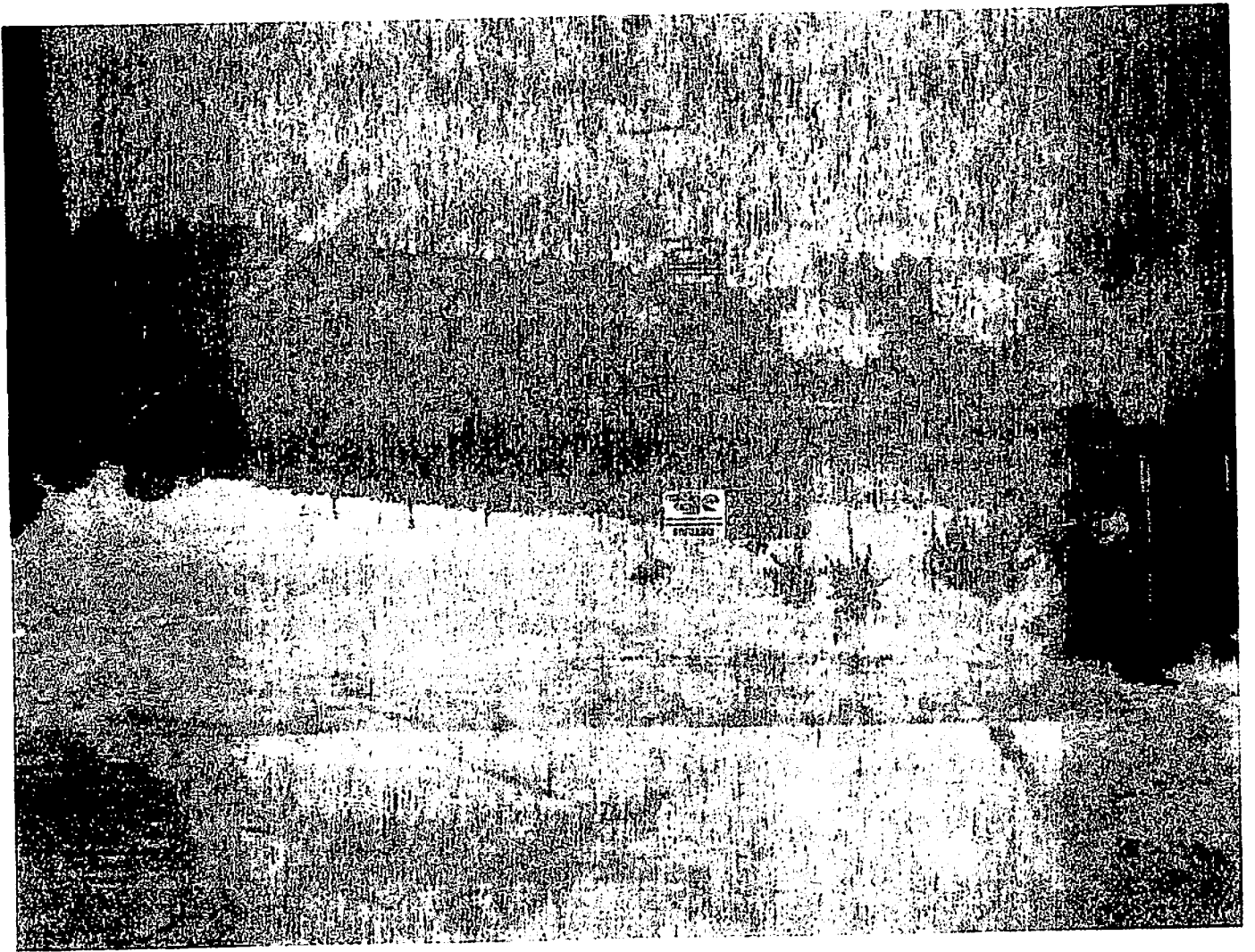

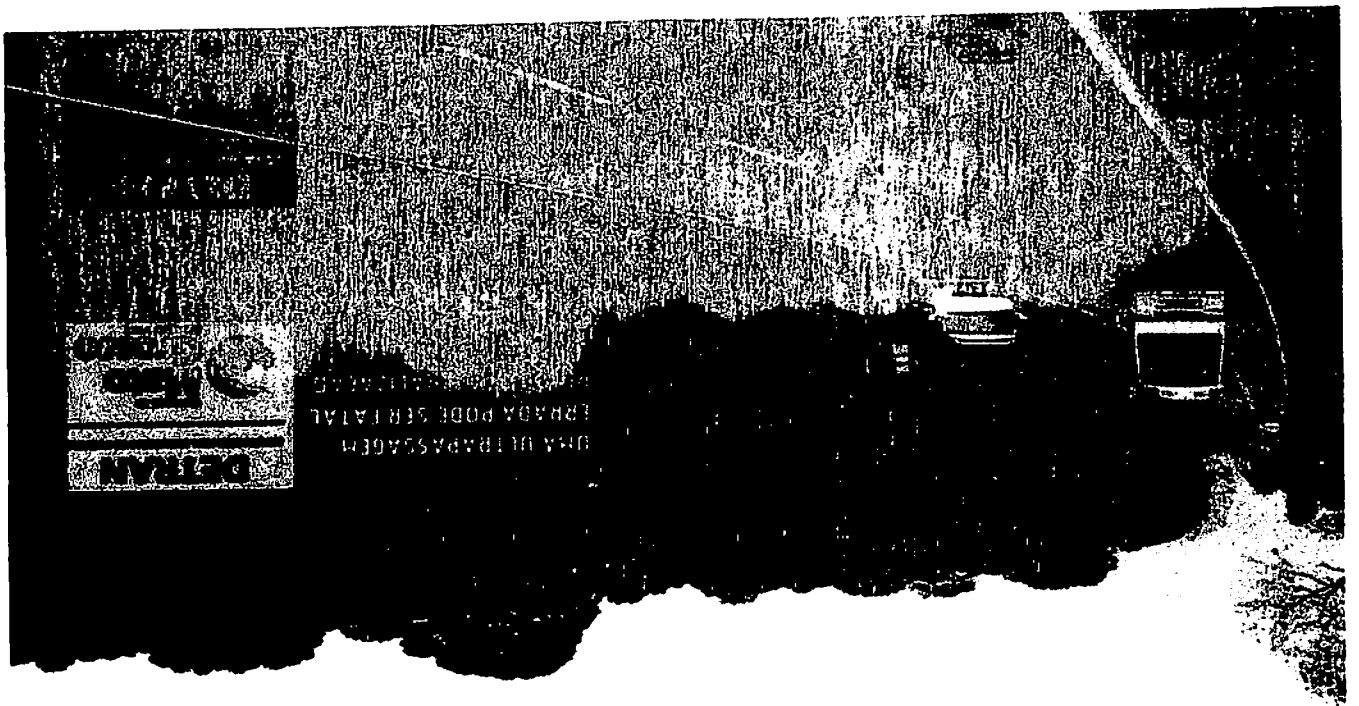
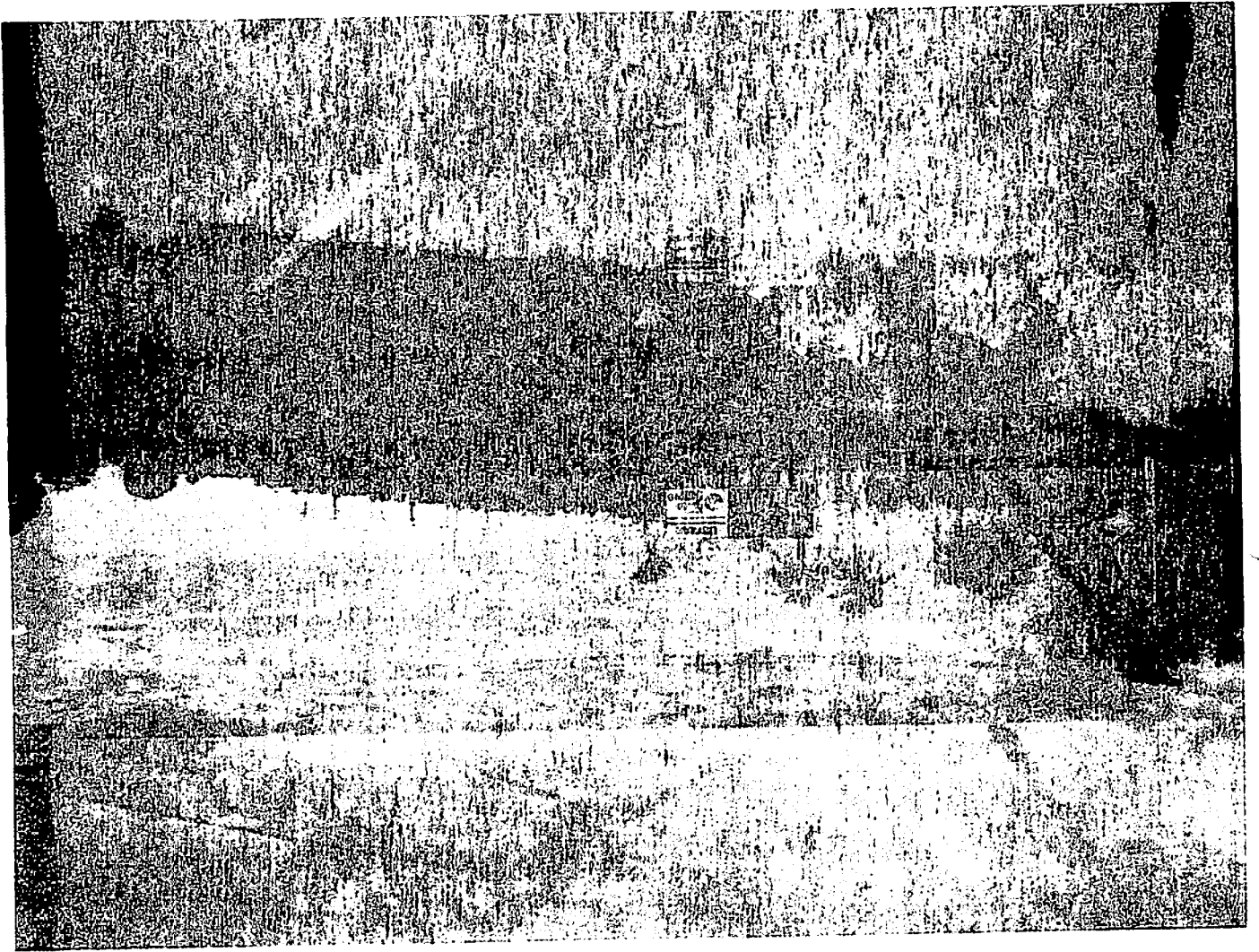



	Prefeitura Municipal de Cuiabá Secretaria Municipal de Fazenda Fone: (65) 3317-5600 - http://www.cuiaba.mt.gov.br/		Série do Documento
			Nota Fiscal de Serviço Eletrônica - NFS-e

Personalite Comunicacao Visual e Brindes Ltda ME Personalite Produtos Prmoconais RUA COMENDADOR HENRIQUE,- DOM AQUINO CEP 78065-000- Cuiabá- MT soluconassessoriacon@terra.com.br Inscrição Municipal 20930 - CPF/CNPJ 00.941.401/0001-46
--

Identificação da Nota Fiscal Eletrônica			
Natureza da Operação	Data de Emissão da NFS-e	Código de Verificação de Autenticidade	Número da Nota Fiscal
Tributado no município	22/1/2014 18:07:54	6 BE E 68	1301
Número do RPS	Série do RPS	Data de Emissão do RPS	
Consulte a autenticidade deste documento acessando o site: www.issnetonline.com.br			

Dados do Tomador de Serviços			
CNPJ/CPF	Inscrição Municipal	Razão Social	
03.507.415/0015-40	62519	Mato Grosso Governo do Estado - Secom-Mt	
Endereço	Número	Complemento	Bairro
Avenida Historiador Rubens de Mendonça			Centro Político Administrativo
CEP	Cidade / UF	Telefone	e-mail
78050-970	Cuiabá / MT		

Descrição dos Serviços	
15 UND - PAINEL INTERNO 5X2,5MT ESTRUTURA METALICA QUADRO METALON 50X 30 CHAPA 16/ 03 POSTES CHAPA 10X10 C/ ALTURA 04MTS C/ PINTURA E FUNDO C/ LONA IMPRESSAO DIGITAL, ACABAMENTO ILHOS, COM INSTALAÇÃO. VALOR UNITARIO R\$ 5.007,95 VALOR TOTAL R\$ 75.119,25	
15 UND- PAINEL INTERNO 4X2,0 MT ESTRUTURA METALICA QUADRO METALON 50X30 CHAPA 16 C/ 02 POSTES CHAPA 13 10X10 C/ ALTURA 04 MTS C/ PINTURA E FUNDO C/ LONA IMPRESSAO DIGITAL, ACABAMENTO ILHOS.COM INSTALAÇÃO VALOR UNITARIO R\$ 3.808,86 VALOR TOTAL R\$ 57.132,90	
30 UND - PAINEL DISPLAYS 3X3 MT COM APLIQUE EM ESTRUTURA METALICA EM METALON 30X 30 CHAPA 16 COM CHAPA GALVANIZADA DUPLA FACE ADESIVADA CHUMBADO COM INSTALAÇÃO. VALOR UNITARIO R\$ 3.032,98 VALOR TOTAL R\$ 90.989,40	

Imposto Sobre Serviços de Qualquer Natureza-ISSQN						
Atividade do Município	Alíquota	Item da LC116/2003	Cód. Nacional Atividade Econômica			
2222502 - Impressão de Material para Uso Industrial, Comerci...	5,00	24	1813001			
Valor Total dos Serviços	Desconto Incondicionado	Deduções Base Cálculo	Base de Cálculo	Total do ISSQN	ISSQN Retido	Desconto Condicionado
R\$ 223.241,55	R\$ 0,00	R\$ 0,00	R\$ 223.241,55	R\$ 0,00	Sim	R\$ 0,00

Retenções de Impostos							
PIS	COFINS	INSS	IRRF	CSLL	Outras Retenções	ISSQN	
R\$ 0,00	R\$ 0,00	R\$ 0,00	R\$ 0,00	R\$ 0,00	R\$ 0,00	R\$ 11.162,08	

Valor Líquido da Nota Fiscal	R\$ 212.079,47
-------------------------------------	-----------------------

Informações Complementares
VENCIMENTO CONTRA APRESENTAÇÃO DADOS PARA DEPOSITO BANCO DO BRASIL AGENCIA 0046-9 CONTA CORRENTE 26 969-7 • Participe: Campanha Nota Cuiabana. Cadastro em www.notacuiabana.com.br Concorra a prêmios e ganhe descontos no IPTU

Mr. J. W.
 Johnson



GOVERNO DO ESTADO DE MATO GROSSO
Secretaria de Estado de Comunicação Social

ORDEM DE FORNECIMENTO DE SERVIÇO

SECOM	CNPJ: 03.507.415/0015-40	Insc. Est. Isento	PROCESSO ADMINISTRATIVO Nº319214/2013
-------	--------------------------	----------------------	--

FORNECEDOR: PERSONALITE COMUNICAÇÃO VISUAL E BRINDES LTDA ME

ÓRGÃO	PROJETO	ELEMENTOS DE DESPESA	FONTE	Adesão carona à ata de Registro de preço Nº 020/2012 - Assembleia Legislativa Contrato 012/2013
13.101	20.07	33.90.39	100	

Informamos a V. Sª que para a empresa acima mencionada foi adjudicado o serviço abaixo discriminado.

ITEM	ESPECIFICAÇÃO	LOTE	QTD	VALOR UNIT.	VALOR TOTAL
01	Painel interno 5x2,5mt estrutura metálica quadro metalon 50x30 chapa 16 c/03 postes chapa 13 10x10 c/ altura 04mts c/ pintura de fundo c/ lona impressão digital, acabamento ilhóes. Com instalação Cuiabá e Interior	01	15	5.007,95	75.119,25
02	Painel Interno 4x2,0mt estrutura metálica quadro metalon 50x30 chapa 16 c/02 postes chapa 13 10x10 c/ altura 04mts c/ pintura e fundo c/ lona impressão digital, acabamento ilhóes. Com instalação Cuiabá e Interior.	01	15	3.808,86	57.132,90
04	Painel Displays 3x3mt com aplique em estrutura metálica em metalon 30x30 chapa 16 c/ chapa galvanizado dupla face adesivada chumbado c/ instalação em Cuiabá e Interior.	01	30	3.032,98	90.989,40

TOTAL R\$ 223.241,55

Cbá, 02/01/2014

CIENTE,

Flavia Roberta de S.B. Vilhalba
Assistente Técnica - Secom

AUTORIZA,

Carlos Eduardo Tadeu Rayel
Secretário de Estado de Comunicação Social - MT

painel 5x2,5



painel 4x2



painel 5x2,5

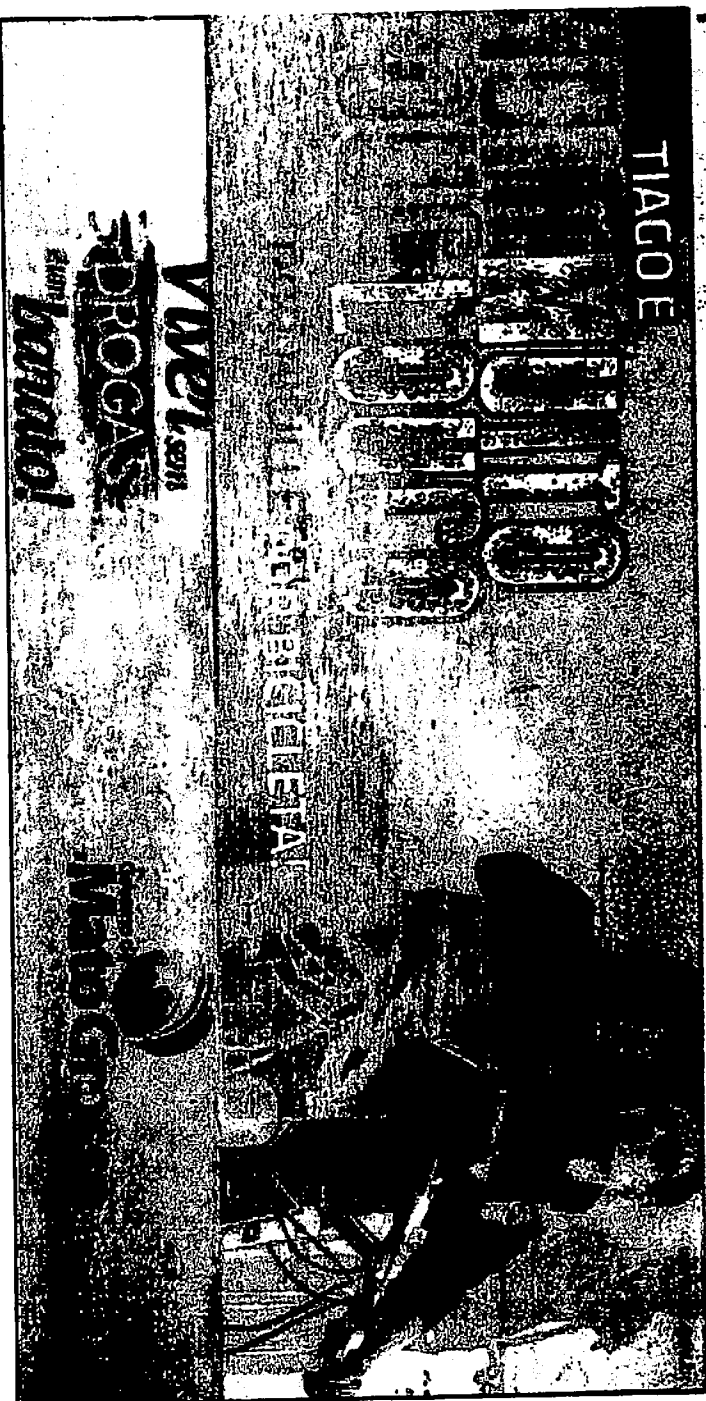

painel 4x2





Estado de Mato Grosso

RIPLAN - Sistema Integrado de Planejamento, Contabilidade e Finanças
SECRETARIA ADJUNTA DO TESOURO ESTADUAL - SATE SEFAZ

FIP 680 - Pagamentos Efetuados por Credor - Empenhos e Liquidações

Código da Unidade Orçamentária igual a 13101

Data do Documento maior que 01/01/2014

Exercício igual a 2014

Código do Credor igual a 2007018505

EMPENHO	LIQUIDACAO	PAGAMENTO	TIPO	CBO	DATA PAGO	DOTACAO ORÇAMENTARIA	VALOR	Nº do Doc	HISTORICO
---------	------------	-----------	------	-----	-----------	----------------------	-------	-----------	-----------

13101000113000884-1	13101000113000884-9	13101000114000884-9	NGB	00777	16/05/2014	131010001041220362007990033903900010011	129.221,04	343	N FISCAL Nº 343 PERÍODO DE 10 A 10/05/14 CONTRATO Nº 24/2012
13101000113000884-1	13101000113000884-9	13101000114000884-9	NGB	00777	16/05/2014	131010001041220362007990033903900010011	2.000,00	343	N FISCAL Nº 343 PERÍODO DE 10 A 10/05/14 CONTRATO Nº 24/2012
13101000113001002-1	13101000113001003-4	13101000114001003-4	NGB	00777	16/05/2014	131010001041220362007990033903900010011	43.365,16	24-12	Fat. de Locação nº 391 Comp. 11/2013 Comp. 24-12
1310100011400436-6	1310100011400445-1	1310100011400445-1	NGB	00777	26/06/2014	131010001041220362007990033903900010011	110.227,52	485	N FISCAL Nº 9724 EMISSÃO JUNHO/2014 CONTRATO Nº 05/2014
1310100011400484-1	1310100011400500-6	1310100011400500-6	NGB	00777	23/09/2014	131010001041220362007990033903900010011	340.457,72	493	N FISCAL Nº 493 PERÍODO 12 A 25 JUN/2014 CONTRATO Nº 05/2014
1310100011400670-9	1310100011400722-1	1310100011400722-1	NGB	00777	14/10/2014	131010001041220362007990033903900010011	74.929,92	0510	N FISCAL Nº 0510 PERÍODO DE 08/08/14 A 16/08/2014, CONFIRME CONTRATO Nº 016/2014
1310100011400483-8	1310100011400491-3	1310100011400491-3	NGB	00777	30/10/2014	131010001041220362007990033903900010011	244.223,42	016/14	N FISCAL Nº 494 PERÍODO 12 A 25 JUN/14, CONTRATO Nº 016/14
1310100011400541-9	1310100011400767-1	1310100011400767-1	NGB	00777	04/11/2014	131010001041220362007990033903900010011	47.811,30	513	N FISCAL Nº 513 PERÍODO DE 02 A 05/10/2014, CONTRATO Nº 016/2014
1310100011400541-9	1310100011400767-1	1310100011400767-1	NGB	00777	30/12/2014	131010001041220362007990033903900010011	261.981,34	497	N FISCAL Nº 497 PERÍODO 31/07/2014 CONTRATO Nº 016/2014
1310100011400689-1	1310100011400768-0	1310100011400768-0	NGB	00777	30/12/2014	131010001041220362007990033903900010011	108.957,63	0512	N FISCAL CONFORME DETALHAMENTO DA LIO, REFIÇOS MESES 09 e 10/2014, CONTRATO Nº 16/2014

CREDOR : 2007018505 NOME : SETTE LOCAÇÃO DE SOM LUZ E PALCO LTDA CNPJ : 08.337.158/0001-43

EMPENHO	LIQUIDACAO	PAGAMENTO	TIPO	CBO	DATA PAGO	DOTACAO ORÇAMENTARIA	VALOR	Nº do Doc	HISTORICO
---------	------------	-----------	------	-----	-----------	----------------------	-------	-----------	-----------

13101000114000179-0	13101000114000294-5	13101000114000294-5	NGB	00777	13/05/2014	131010001041220362007990033903900010011	27.965,63	0457	N FISCAL Nº 0457 EMISSÃO 04/2014 CONTRATO Nº 05/2014
13101000113000884-1	13101000113000884-9	13101000114000884-9	NGB	00777	16/05/2014	131010001041220362007990033903900010011	129.221,04	343	N FISCAL Nº 343 PERÍODO DE 10 A 10/05/14 CONTRATO Nº 24/2012
13101000113001002-1	13101000113001003-4	13101000114001003-4	NGB	00777	16/05/2014	131010001041220362007990033903900010011	43.365,16	24-12	Fat. de Locação nº 391 Comp. 11/2013 Comp. 24-12
1310100011400436-6	1310100011400445-1	1310100011400445-1	NGB	00777	26/06/2014	131010001041220362007990033903900010011	110.227,52	485	N FISCAL Nº 9724 EMISSÃO JUNHO/2014 CONTRATO Nº 05/2014
1310100011400484-1	1310100011400500-6	1310100011400500-6	NGB	00777	23/09/2014	131010001041220362007990033903900010011	340.457,72	493	N FISCAL Nº 493 PERÍODO 12 A 25 JUN/2014 CONTRATO Nº 05/2014
1310100011400670-9	1310100011400722-1	1310100011400722-1	NGB	00777	14/10/2014	131010001041220362007990033903900010011	74.929,92	0510	N FISCAL Nº 0510 PERÍODO DE 08/08/14 A 16/08/2014, CONFIRME CONTRATO Nº 016/2014
1310100011400483-8	1310100011400491-3	1310100011400491-3	NGB	00777	30/10/2014	131010001041220362007990033903900010011	244.223,42	016/14	N FISCAL Nº 494 PERÍODO 12 A 25 JUN/14, CONTRATO Nº 016/14
1310100011400541-9	1310100011400767-1	1310100011400767-1	NGB	00777	04/11/2014	131010001041220362007990033903900010011	47.811,30	513	N FISCAL Nº 513 PERÍODO DE 02 A 05/10/2014, CONTRATO Nº 016/2014
1310100011400541-9	1310100011400767-1	1310100011400767-1	NGB	00777	30/12/2014	131010001041220362007990033903900010011	261.981,34	497	N FISCAL Nº 497 PERÍODO 31/07/2014 CONTRATO Nº 016/2014
1310100011400689-1	1310100011400768-0	1310100011400768-0	NGB	00777	30/12/2014	131010001041220362007990033903900010011	108.957,63	0512	N FISCAL CONFORME DETALHAMENTO DA LIO, REFIÇOS MESES 09 e 10/2014, CONTRATO Nº 16/2014

Total Credor: *** 1.391.140,74

Total Geral UO : 13101 - SECRETARIA DE ESTADO DE COMUNICAÇÃO SOCIAL: *** 1.391.140,74

*** 1.391.140,74

CEPRMAT

01/07/2015 11:49

Juracigaspam

Página : 04

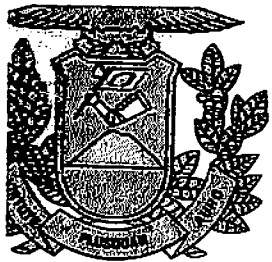

GOVERNO DO ESTADO DE MATO GROSSO
PALÁCIO PAIAGUÁS
SECRETARIA DE ESTADO DE COMUNICAÇÃO SOCIAL

JS

Dado Baixa em 27/05/14

Colina

Gerência Contábil

INTERESSADO.

Protocolo n.: 212484/2014 Data: 16/04/2014 15:06
Governo do Estado de Mato Grosso
SECRETARIA DE ESTADO DE COMUNICAÇÃO SOCIAL

Interessado(a): SECOM/MT
Assunto: PAGAMENTO
Resumo: OFÍCIO N 94/2014- SOLICITO PAGAMENTO A EMPRES
A LADE SOM LUZ PALCO- SETE LOCAÇÃO, NOTA N 457, TOTAL

Setor : PROTOCOLO

Volume: 1 de 0



ANEXOS

10iq. 9945



ESTADO DE MATO GROSSO
GOVERNO DO ESTADO
SECRETARIA DE ESTADO DE COMUNICAÇÃO SOCIAL

Cl.nº.94/14/AS/SECOM-MT

Cuiabá-MT, 16 de Abril de 2014.

A Sra,
Elissa Auxiliadora Silva de Deus
Apoio Logístico da SECOM/MT
N e s t a.

Senhora,

Encaminhamos a Nota Fiscal nº: **457** totalizando um valor de R\$: **27.965,63** (Vinte e sete mil, novecentos e sessenta e cinco reais e sessenta e três centavos), em favor da Empresa: **LADE Som Luz Palco – SETTE Locação de Som, Luz e Palco Ltda EPP** para efetuar pagamento.

Atenciosamente

JAIRO CRISTOVÃO DE SOUZA
Assessor Sistêmico
SECOM/MT





SETTE LOCAÇÃO DE SOM LUZ E PALCO LTDA - EPP
 Travessa Chamal, S/N LOTE 08 QD 10
 Bairro Jardim Bom Clima
 CEP 78048-000 - CUIABA - MT
 Fone: 65-3644-7227

FATURA DE

LOCAÇÃO

Nº 0457

 Data de Emissão
 15.04.2014

Natureza da operação	CNPJ	Inscr. Estadual	Inscr. Municipal
Locação de Equipamentos	08.337.158/0001-63	Isento	92724

 1ª Via Locatária
 2ª Via Arquivo

Destinatário / Cliente

Razão Social	CNPJ
SECRETARIA DO ESTADO DE COMUNICAÇÃO SOCIAL - SECOM	03.507.415/0015-40
Endereço	Bairro
CENTRO POLITICO ADMINISTRATIVO	CPA
Município	FONE/FAX
CUIABÁ	(65) 3613-4300
Estado	Inscrição Estadual
MT	ISENTO

FATURA

FATURA Nº	DPL Nº	VENCIMENTO	VALOR R\$
0457	0001	30.04.14	R\$ 27.965,63
Valor por extenso: VINTE E SETE MIL NOVECENTOS E SESSENTA CINCO REAIS E SESSENTA E TRES CENTAVOS			

Detalhes da Locação

DESCRIÇÃO	Quantidade	Valor Unitário	Valor Total
LOCAÇÃO DE SOM DE GRANDE PORTE	1	R\$ 12.612,50	R\$ 12.612,50
LOCAÇÃO DE ILUMINAÇÃO PARA ATENDER A EVENTOS DE SUPER PORTE	1	R\$ 8.957,83	R\$ 8.957,83
LOCAÇÃO DE ILUMINAÇÃO PARA ATENDER A EVENTOS DE GRANDE PORTE	1	R\$ 6.395,30	R\$ 6.395,30
PARA O EVENTO DO AUTO DA PAIXÃO, EM ABRIL DE 2014, NO MEMORIAL DO PAPA JOÃO PAULO II... conforme o contrato nº 05/2014/SECOM. Descrição dos impostos que incidem esta Nota de Fatura PIS - 0,65% C/INS - 3% IR - 1,2% CSLL - 1%			
Conta corrente para depósito: Banco do Brasil - AG. 3499-1 C/C 27025-3 Sette Locação de Som Luz e Palco		CNPJ: 08 337 158/0001-63 SETTE LOCAÇÃO DE SOM LUZ E PALCO LTDA - EPP Rua Travessa Chamal, S/Nº. - Quadra 10 Lote 08 - Bairro Jardim Bom Clima CEP. 78048-237 CUIABÁ - MT.	
TOTAL GERAL			R\$ 27.965,63

DADOS ADICIONAIS

Referente ao mês 04.2014	Reservado ao Fisco
Emitida nos termos do Art. 1º da Lei 8.846/94 SRF Não incidência do ISSQN conf. Lei Complementar 116/2003	

Data do recebimento	Nº DA FATURA
	0457



ATESTADO

Atesto que foram recebidos os

Materiais Serviços Constantes

da presente fat 457

Cuiabá 16 / 04 / 14

Adriana Barbosa dos Santos
Assistente Técnico
SECOM-MT

SECOM
Fls. 05
Rub. 7



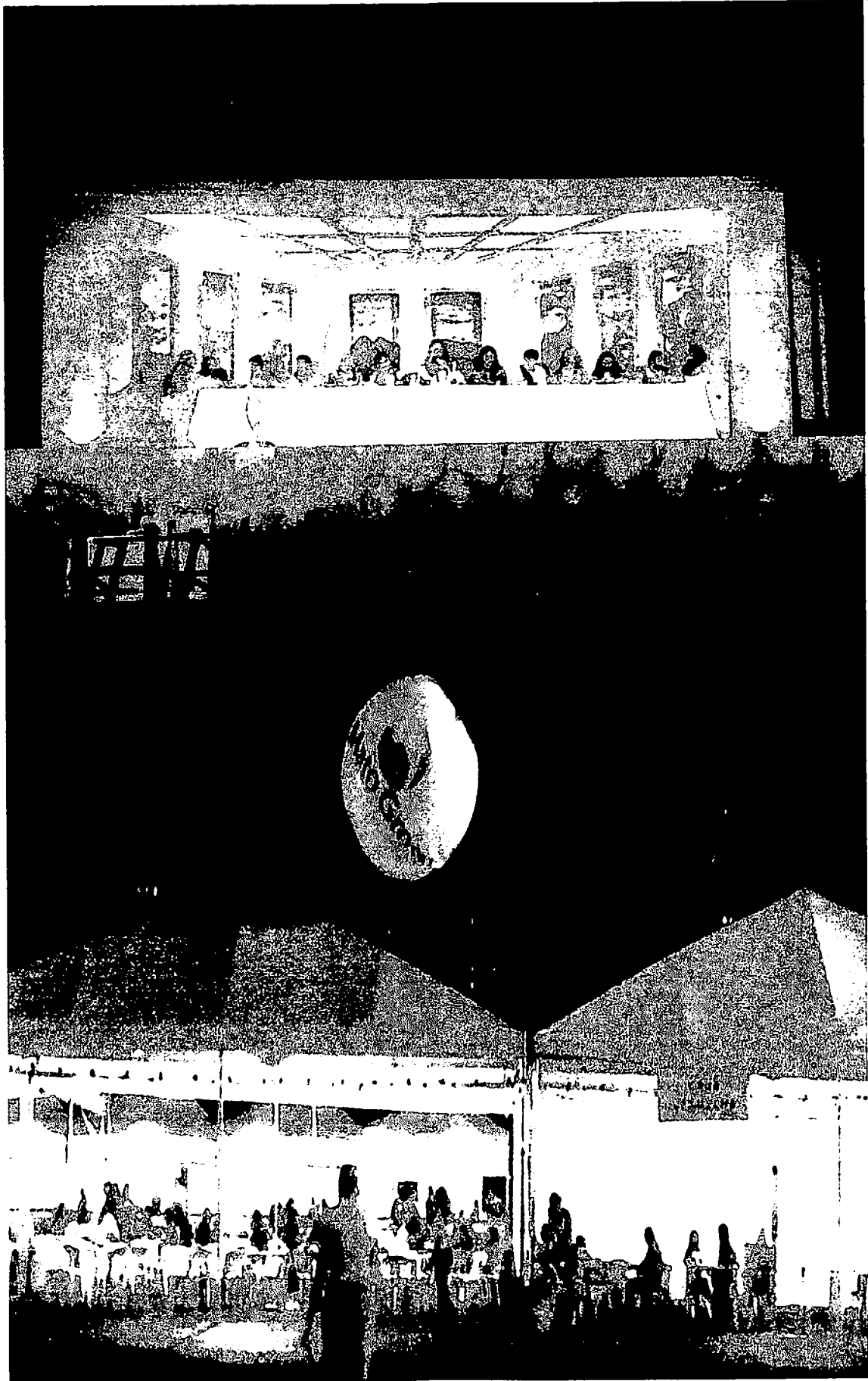





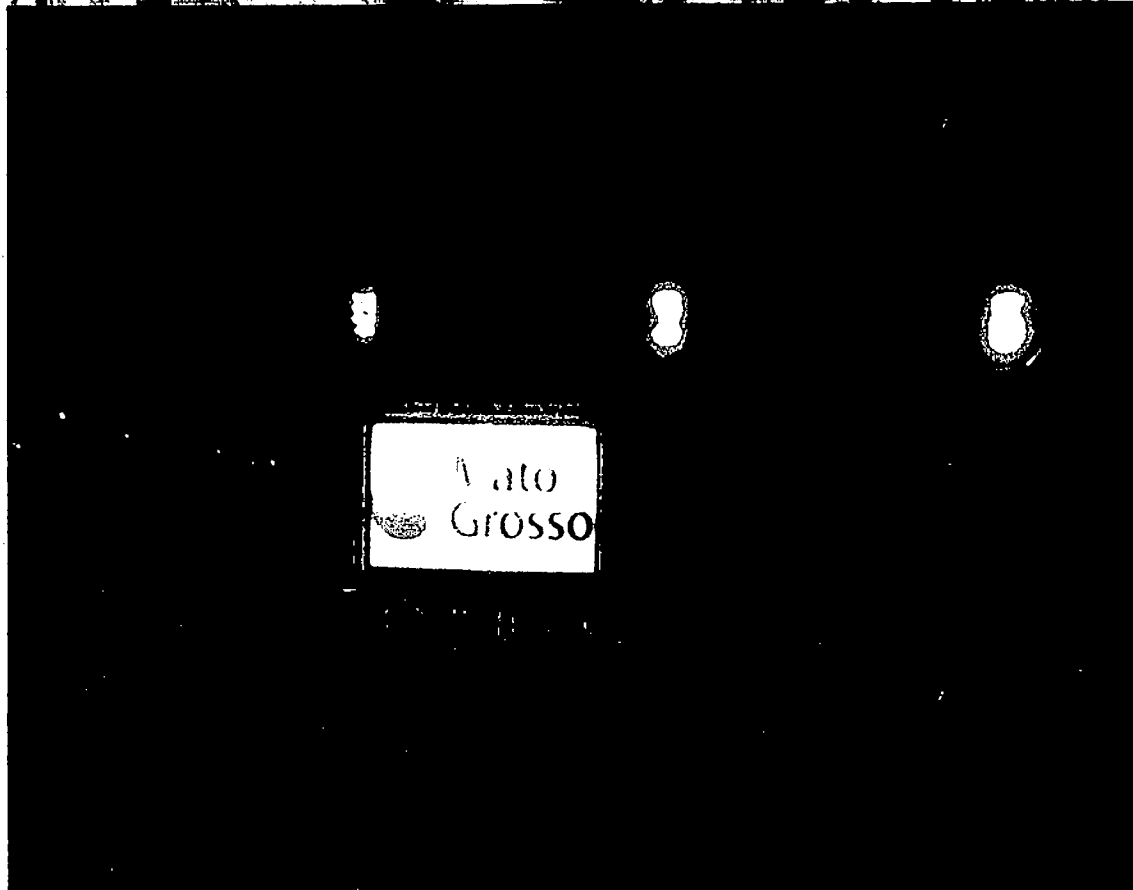
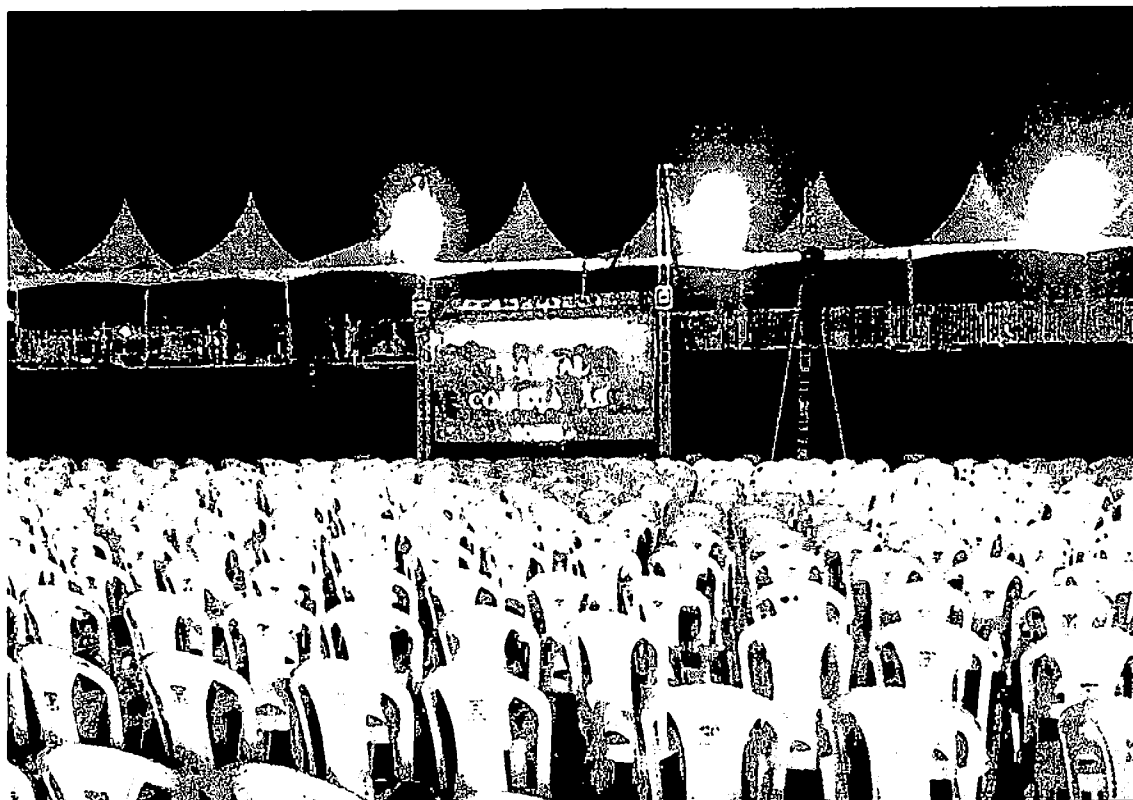

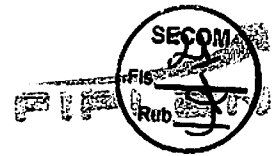

LIQ		LIQUIDAÇÃO		13101.0001.14.000294-5	
N° EMP: 13101.0001.14.000179-0			Data do Doctº: 17/04/2014		
N° PED: 13101.0001.14.000228-0			Data de vencimento: 17/04/2014		
N° CAD:		N° NOBLIST:		N° DOTLIST:	
Órgão: 13 Secretaria de Estado de Comunicação Social					
Unidade Orçamentária: 13101 SECRETARIA DE ESTADO DE COMUNICAÇÃO SOCIAL					
Unidade Gestora: 13101.0001 Sede					
Data de Liberação: *** **		Liberador de Pagamento: *** **			
Liquidação Escritural: Não		Regularização: Não		Dotação Orçamentária: 13101.0001.04.122.036.2007.9900.339000000.100.1.1	
Elemento de Despesa: 39 - OUTROS SERVICOS DE TERCEIROS - PESSOA JURIDICA			Elemento - Exercícios Anteriores: *** **		
Forma pagamento: Nota de Ordem Bancária (NOB)		Código Bancário: 00777.00000		Banco + Agência + C/C (débito Órgão): 001.3834.000000001010100-4	
Pagamento Disponibilidade RP: 001.3834.000000001010100-4		Valor Liquidação: *** 27.965,63		VINTE E SETE MIL E NOVECENTOS E SESENTA E CINCO REAIS E SESENTA E TRÊS CENTAVOS *** **	
Histórico: N.FISCAL N°. 0457, EMISSÃO 04/2014, CONTRATO N°. 05/2014.					
Código do credor: 2007.01850-5		Credor: Sette Locação de Som Luz e Palco Ltda			
CPF/CNPJ: 08.337.158/0001-63		Município UF: Cuiabá - MT		N° Protocolo: 95275/2014	
Forma de Recebimento: Crédito em conta corrente - Banco do Brasil					
Banco + Agência + C/C: 001.3499.000000000027025-3					
Pagamento Disponibilidade RP: Não					

DADOS DA DIÁRIA

N° OS: *** **		Data de Início da Viagem: *** **	
		Data de Retorno da Viagem: *** **	

CONTRATOS E CONVÊNIOS

N° Contrato: *** **		Término da vigência: *** **	
N° Convênio: *** **			

CONTROLE DO SALDO A LIQUIDAR

Valor total do empenho (R\$) *** 50.000,00	Saldo a liquidar (R\$) *** 50.000,00	Esta liquidação (R\$) *** 27.965,63	Saldo a liquidar atual (R\$) *** 22.034,37
---	---	--	---

OBRIGAÇÕES FISCAIS - CONSIGNAÇÕES

IRRF (R\$): *** 0,00	ISS município (R\$) *** 0,00	Município: *** **
INSS (R\$): *** 0,00	FUNPREV (R\$): *** 0,00	Outras consignações (R\$): *** 0,00
Observações: Indicativo de Situação da LIQ:LIQ Normal		



LIQ	LIQUIDAÇÃO	13101.0001.14.000294-5
------------	-------------------	-------------------------------

Valor Líquido:	*** 27.965,63	VINTE E SETE MIL E NOVECENTOS E SESENTA E CINCO REAIS E SESENTA E TRÊS CENTAVOS *** **
-----------------------	---------------	--

CLASSIFICAÇÃO DA DESPESA POR SUBELEMENTO		
Natureza Despesa	Descrição	Valor
3.3.90.39.39.055	Locação de Bens Móveis de Outra Natureza	*** 27.965,63
TOTAL DA LIQUIDAÇÃO:		*** 27.965,63

DOCUMENTOS FISCAIS DA LIQUIDAÇÃO			
Tipo de Documento	Nº do Documento	Data	Valor
Nota Fiscal Eletrônica	0457	15/04/2014	*** 27.965,63
TOTAL DE DOCUMENTOS FISCAIS:			*** 27.965,63

 Valdehela Maria Correia da Silva
 Assessora Técnica
 Secom - MT

**Estado de Mato Grosso**

FIPLAN - Sistema Integrado de Planejamento, Contabilidade e Finanças

SECRETARIA ADJUNTA DO TESOURO ESTADUAL - SATE/SEFAZ



NOB	NOTA DE ORDEM BANCÁRIA	13101.0001.14.000691-8
------------	-------------------------------	-------------------------------

Data de Emissão: 13/05/2014

Nº NOBLIST:	Nº DOTLIST:
-------------	-------------

Unidade Orçamentária:
13101 - SECRETARIA DE ESTADO DE COMUNICAÇÃO SOCIALUnidade Gestora:
0001 - Sede

Código Bancário: 00777.00000	Banco + Agência + C/C:001.3834.000000001010100-4	Regularização: Não
---------------------------------	---	-----------------------

SOLICITAMOS AO Banco do Brasil S/A CREDITAR AO(S) FAVORECIDO(S) ABAIXO RELACIONADO(S), LEVANDO A DÉBITO DA CONTA Nº 001.3834.000000001010100-4.

Código do Credor: 2007.01850-5

Credor: Sette Locação de Som Luz e Palco Ltda

CPF/CNPJ: 08.337.158/0001-63	Município UF: Cuiabá MT
------------------------------	-------------------------

Nº EMP: 13101.0001.14.000179-0	Fonte de Recurso: 100
--------------------------------	-----------------------

Nº LIQ: 13101.0001.14.000294-5	Nº do Protocolo: **** *
--------------------------------	-------------------------

Disponibilidade Ex. Anteriores: Não	
-------------------------------------	--

Forma Recebimento: Crédito em conta corrente - Banco do Brasil

Banco + Agência + C/C: 001.3499.000000000027025-3

Disp. Ex. Anteriores: Não

Valor da Operação (R\$): *** 27.965,63	Valor por Extenso: VINTE E SETE MIL E NOVECENTOS E SESENTA E CINCO REAIS E SESENTA E TRÊS CENTAVOS **** *
---	--

Os processos acima relacionados foram regularmente liquidados e encontra-se em condição de pagamento.

Valdeineia Maria Correa da Silva
Chefe do Núcleo Setorial de Finanças (NSF)

AUTORIZO O PAGAMENTO

005582 - Pedro Marcos Campos Lemos
ORDENADOR DE DESPESA

Observações:
Situação da NOB: Nota de Ordem Bancária (NOB) Normal



GOVERNO DO ESTADO DE MATO GROSSO
PALÁCIO PAIAGUÁS
SECRETARIA DE ESTADO DE COMUNICAÇÃO SOCIAL

Handwritten initials: d, CR

Dado Baixa em 14/10/14
Polzein
 Gerência Contábil

INTERESSADO

Protocolo n.: 478455/2013 Data: 02/09/2013 14:13
 Governo do Estado de Mato Grosso
 CASA CIVIL DO GOVERNO DO ESTADO

Interessado(a): SECRETARIA DE ESTADO DE COMUNICAÇÃO SOC
 Assunto: NOTA FISCAL/FATURA/RECIBO
 Resumo: OF/450/13/AS/SECOM Encaminha nota fiscal 343 n
 o valor de R\$ 131.221,08, em favor da Empresa LADE SOM
 613-4600
 Setor : PROTOCOLO GERAL DO NUCLEO GOVERNADORIA

Volume: 1 de 0



ANEXOS

_____ *22. 8800*

_____ *22. 8849*



**ESTADO DE MATO GROSSO
GOVERNO DO ESTADO
SECRETARIA DE ESTADO DE COMUNICAÇÃO SOCIAL**

Of.nº.450/13/AS/SECOM-MT

Cuiabá-MT, 02 de Setembro de 2013.

**A Sra,
JACKLINE SIQUEIRA SOBRINHO
Coordenadora de Apoio Logístico do Núcleo Sistêmico Governadoria
N e s t a.**

Senhora Coordenadora,

Encaminhamos a Nota Fiscal nº: **343** totalizando um valor de R\$: **131.221,08**
(Cento e trinta e um mil, duzentos e vinte e um reais e oito centavos), em favor da Empresa:
LADE Som Luz Palco – SETTE Locação de Som, Luz e Palco Ltda EPP para
efetuar pagamento.

Atenciosamente

**JAIRO CRISTOVÃO DE SOUZA
Assessor Sistêmico
SECOM/MT**





SETTE LOCAÇÃO DE SOM LUZ E PALCO LTDA - EPP
Travessa Chamal, S/N LOTE 08 QD 10
Bairro Jardim Bom Clima
CEP 78048-000 - CUIABA - MT
Fone: 65-3644-7227

FATURA DE
LOCAÇÃO
Nº 0343
Data de Emissão
27.08.13



Natureza da operação	CNPJ	Inscr. Estadual	Inscr. Municipal	1ª Via Locatária 2ª Via Arquivo
Locação de Equipamentos	08.337.158/0001-63	Isento	92724	

Destinatário / Cliente				
Razão Social	CNPJ			
SECRETÁRIA DO ESTADO DE COMUNICAÇÃO SOCIAL - SECOM	03.507.415/0015-40			
Endereço	Bairro	CEP		
CENTRO POLÍTICO ADMINISTRATIVO	CPA	78050-970		
Município	FONE/FAX	Estado	Inscrição Estadual	Inscrição Municipal
CUIABÁ	(65) 3613-4300	MT	ISENTO	

FATURA			
FATURA Nº	DPL Nº	VENCIMENTO	VALOR R\$
0343	0001	30.08.13	R\$ 131.221,08
Valor por extenso	CENTO E TRINTA E UM MIL DUZENTOS E VINTE UM REAIS E OITO CENTAVOS		

Detalhes da Locação			
DESCRIÇÃO	Quantidade	Valor Unitario	Valor Total
Locação de Sonorização Profissional (item 05)	9	R\$ 9.976,62	R\$ 89.789,58
Locação de equipamento de iluminação (Item 6)	9	R\$ 4.603,50	R\$ 41.431,50
Para atender ao evento da Feira de exposição do município de Rondonópolis 41º EXPOSUL nos dias 10 a 18 de Agosto de 2013 COMUNICAÇÃO SOCIAL - SECOM, na cidade de Cuiabá / MT Nota de Empenho: 13101.0001.13.000651-2 conforme o contrato nº 024/2012/SECOM.			
CNPJ: 08 337 158/0001-63 SETTE LOCAÇÃO DE SOM LUZ E PALCO LTDA - EPP Rua Travessa Chamal, S/Nº. - Quadra 10 Lote 08 - Bairro Jardim Bom Clima CEP. 78048-237 CUIABÁ - MT.			
Conta corrente para depósito: Banco do Brasil - AG. 3499-1 C/C 27025-3 Sette Locação de Som Luz e Palco			TOTAL GERAL
			R\$ 131.221,08

DADOS ADICIONAIS	
Referente ao mês 08.2013	Reservado ao Fisco
Total da fatura com retenção de PIS/COFINS/CSLL/IRRF Emitida nos termos do Art. 1º da Lei 8.846/94 SRF Não incidência do ISSQN conf. Lei Complementar 116/2003	

Data do recebimento	Nº DA FATURA
	0343



ATESTADO

Atesto que foram recebidos os

Materiais Serviços Constantes

da presente fat - 343

Cuiabá 30 / 08 / 13

Adriana Barbosa dos Santos
Assistente Técnico
SECOM-MT

EXPOSUL 2013

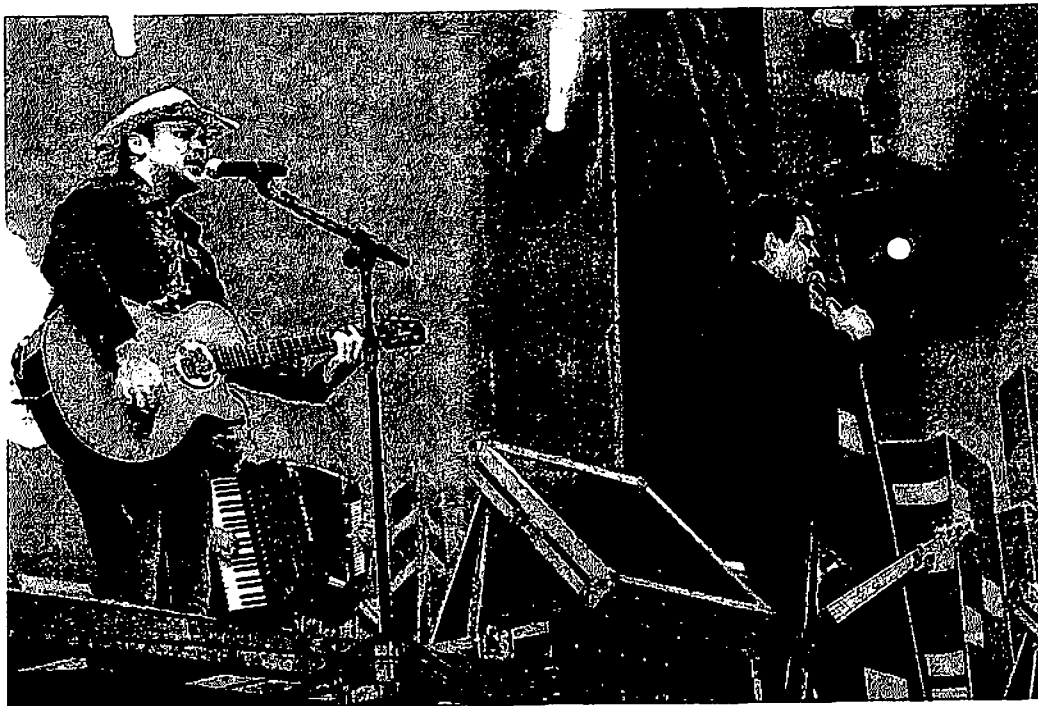



SECOM
Fls. 12
Rub. J



SECRET
Fls. 13
Rub. 9

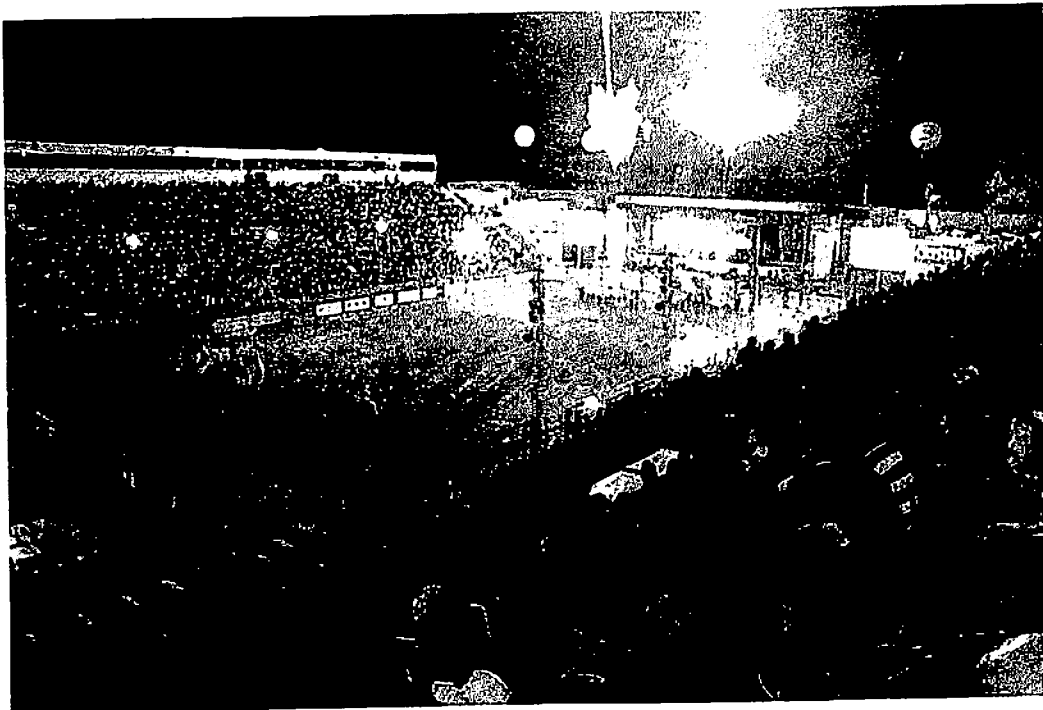
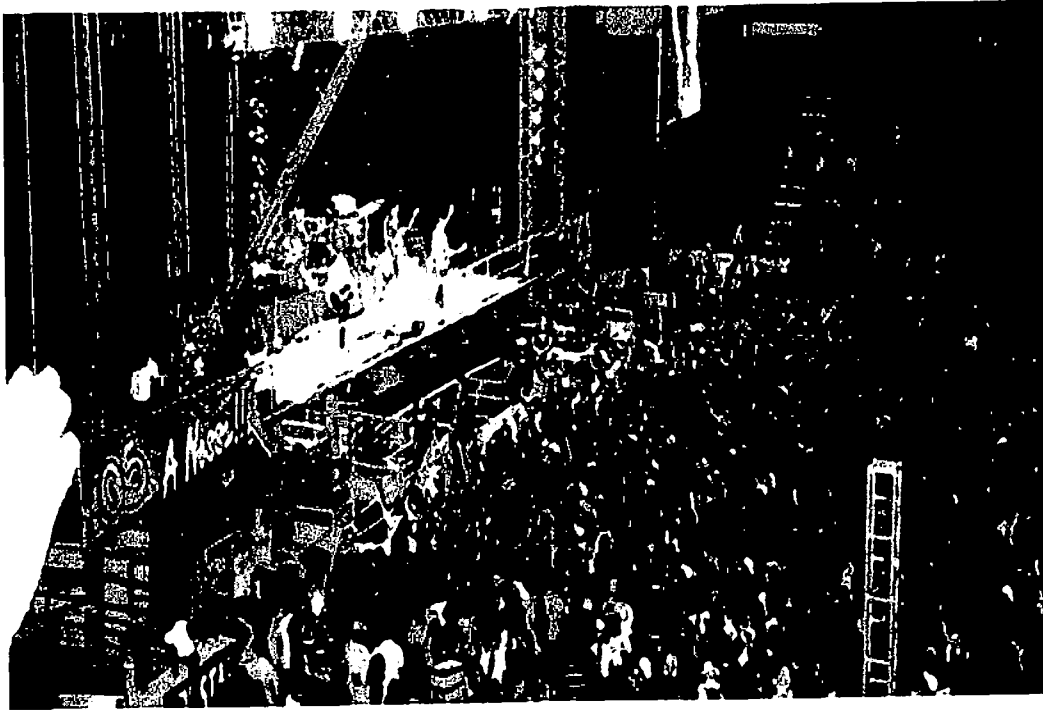

SECCN
Fls. 19
Rub. *[Signature]*

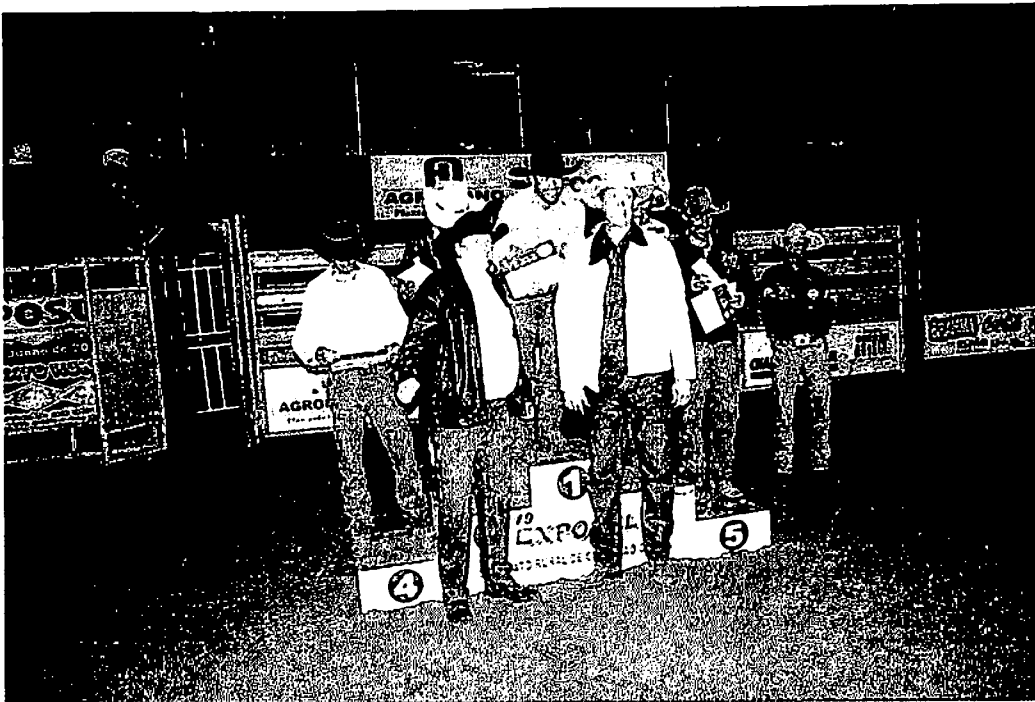
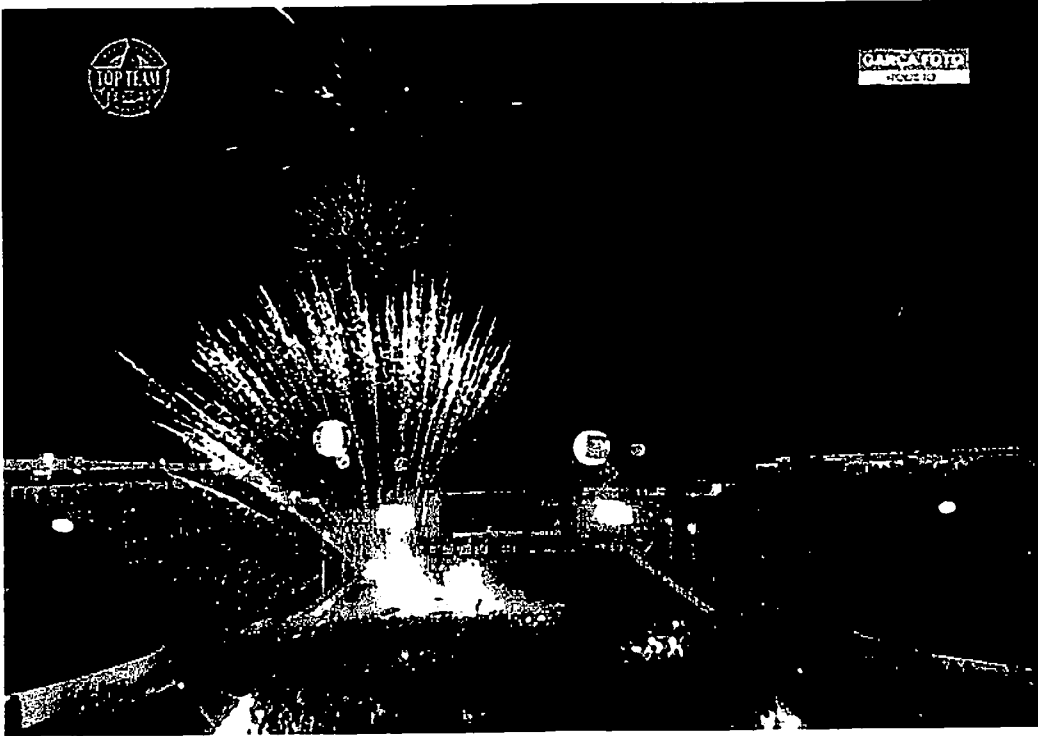

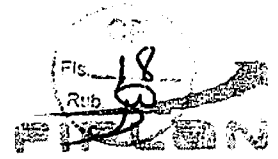

LIQ		LIQUIDAÇÃO		13101.0001.13.000883-0	
Nº EMP: 13101.0001.13.000651-2			Data do Doctº: 05/11/2013		
Nº PED: 13101.0001.13.000913-7			Data de vencimento: 07/11/2013		
Nº CAD:		Nº NOBLIST:		Nº DOTLIST:	
Órgão: 13 Secretaria de Estado de Comunicação Social					
Unidade Orçamentária: 13101 SECRETARIA DE ESTADO DE COMUNICAÇÃO SOCIAL					
Unidade Gestora: 13101.0001 SEDE					
Data de Liberação: *** **		Liberador de Pagamento: *** **			
Liquidação Escritural: Não		Regularização: Não		Dotação Orçamentária: 13101.0001.04.122.036.2007.9900.339000000.100.1.1	
Elemento de Despesa: 39 - OUTROS SERVICOS DE TERCEIROS - PESSOA JURIDICA			Elemento - Exercícios Anteriores: *** **		
Forma pagamento: Nota de Ordem Bancária (NOB)		Código Bancário: 00777.00000		Banco + Agência + C/C (débito Órgão): 001.3834.000000001010100-4	
Pagamento Disponibilidade RP: 001.3834.000000001010100-4			Valor Liquidação: *** 2.000,00		DOIS MIL REAIS *** **
Histórico: N.FISCAL Nº. 343, PERÍODO DE 10 À 18/08/13 - CONTRATO Nº. 24/2012.					
Código do credor: 2007.01850-5		Credor: Sette Locação de Som Luz e Palco Ltda			
CPF/CNPJ: 08.337.158/0001-63		Município UF: Cuiabá - MT		Nº Protocolo: 0/2013	
Forma de Recebimento: Crédito em conta corrente - Banco do Brasil					
Banco + Agência + C/C: 001.3499.0000000000027025-3					
Pagamento Disponibilidade RP: Não					

DADOS DA DIÁRIA

Nº OS: *** **	Data de Início da Viagem: *** **
	Data de Retorno da Viagem: *** **

CONTRATOS E CONVÊNIOS

Nº Contrato: *** **	Término da vigência: *** **
Nº Convênio: *** **	

CONTROLE DO SALDO A LIQUIDAR

Valor total do empenho (R\$) *** 132.000,00	Saldo a liquidar (R\$) *** 2.000,00	Esta liquidação (R\$) *** 2.000,00	Saldo a liquidar atual (R\$) *** 0,00
--	--	---------------------------------------	--

OBRIGAÇÕES FISCAIS - CONSIGNAÇÕES

IRRF (R\$): *** 0,00	ISS município (R\$) *** 0,00	Município: *** **
INSS (R\$): *** 0,00	FUNPREV (R\$): *** 0,00	Outras consignações (R\$): *** 0,00

Observações: Indicativo de Situação da LIQ:LIQ Normal

Valor Líquido: *** 2.000,00	DOIS MIL REAIS *** **
--------------------------------	-----------------------



LIQ

LIQUIDAÇÃO

13101.0001.13.000883-0

CLASSIFICAÇÃO DA DESPESA POR SUBELEMENTO

Natureza Despesa	Descrição	Valor
3.3.90.39.39.055	Locação de Bens Móveis de Outra Natureza	*** 2.000,00
TOTAL DA LIQUIDAÇÃO:		*** 2.000,00

DOCUMENTOS FISCAIS DA LIQUIDAÇÃO

Tipo de Documento	Nº do Documento	Data	Valor
Nota Fiscal	343	27/08/2013	*** 2.000,00
TOTAL DE DOCUMENTOS FISCAIS:			*** 2.000,00

Valdinéia M. Correia da Silva
Assistente Financeiro
Núcleo Governadoria

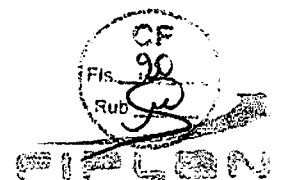

LIQ		LIQUIDAÇÃO		13101.0001.13.000884-9	
Nº EMP: 13101.0001.13.000884-1			Data do Doctº: 05/11/2013		
Nº PED: 13101.0001.13.001222-7			Data de vencimento: 07/11/2013		
Nº CAD:		Nº NOBLIST:		Nº DOTLIST:	
Órgão: 13 Secretaria de Estado de Comunicação Social					
Unidade Orçamentária: 13101 SECRETARIA DE ESTADO DE COMUNICAÇÃO SOCIAL					
Unidade Gestora: 13101.0001 SEDE					
Data de Liberação: *** **			Liberador de Pagamento: *** **		
Liquidação Escritural: Não		Regularização: Não		Dotação Orçamentária: 13101.0001.04.122.036.2007.9900.339000000.100.1.1	
Elemento de Despesa: 39 - OUTROS SERVIÇOS DE TERCEIROS - PESSOA JURIDICA				Elemento - Exercícios Anteriores: *** **	
Forma pagamento: Nota de Ordem Bancária (NOB)		Código Bancário: 00777.00000		Banco + Agência + C/C (débito Órgão): 001.3834.000000001010100-4	
Pagamento Disponibilidade RP: 001.3834.000000001010100-4				Valor Liquidação: *** 129.221,08	
CENTO E VINTE E NOVE MIL E DUZENTOS E VINTE E UM REAIS E OITO CENTAVOS ***** ***** *****					
Histórico: N.FISCAL Nº. 343, PERÍODO DE 10 À 18/08/13 - CONTRATO Nº. 24/2012.					
Código do credor: 2007.01850-5		Credor: Sette Locação de Som Luz e Palco Ltda			
CPF/CNPJ: 08.337.158/0001-63		Município UF: Cuiabá - MT		Nº Protocolo: 0/2013	
Forma de Recebimento: Crédito em conta corrente - Banco do Brasil					
Banco + Agência + C/C: 001.3499.000000000027025-3					
Pagamento Disponibilidade RP: Não					

DADOS DA DIÁRIA	
Nº OS: *** **	Data de Início da Viagem: *** **
	Data de Retorno da Viagem: *** **

CONTRATOS E CONVÊNIOS	
Nº Contrato: *** **	Término da vigência: *** **
Nº Convênio: *** **	

CONTROLE DO SALDO A LIQUIDAR			
Valor total do empenho (R\$) *** 130.000,00	Saldo a liquidar (R\$) *** 130.000,00	Esta liquidação (R\$) *** 129.221,08	Saldo a liquidar atual (R\$) *** 778,92

OBRIGAÇÕES FISCAIS - CONSIGNAÇÕES			
IRRF (R\$): *** 0,00	ISS município (R\$) *** 0,00	Município: *** **	
INSS (R\$): *** 0,00	FUNPREV (R\$): *** 0,00	Outras consignações (R\$): *** 0,00	
Observações: Indicativo de Situação da LIQ: LIQ Normal			

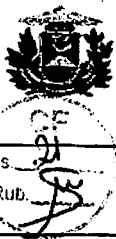

Pls. Rub.	LIQ	LIQUIDAÇÃO	13101.0001.13.000884-9
Valor Líquido:		CENTO E VINTE E NOVE MIL E DUZENTOS E VINTE E UM REAIS E OITO CENTAVOS ***	
*** 129.221,08		*** **	

CLASSIFICAÇÃO DA DESPESA POR SUBELEMENTO

Natureza Despesa	Descrição	Valor
3.3.90.39.39.055	Locação de Bens Móveis de Outra Natureza	*** 129.221,08
TOTAL DA LIQUIDAÇÃO:		*** 129.221,08

DOCUMENTOS FISCAIS DA LIQUIDAÇÃO

Tipo de Documento	Nº do Documento	Data	Valor
Nota Fiscal	343	27/08/2013	*** 129.221,08
TOTAL DE DOCUMENTOS FISCAIS:			*** 129.221,08

Valdineia M. Correa da Silva
Assistente Financeiro
Núcleo Governadoria



3



FIPLAN

NOTA DE LANÇAMENTO AUTOMÁTICO

NLA

13101.0000.14.000121-9

Unidade Orçamentária:
 13101 - SECRETARIA DE ESTADO DE COMUNICAÇÃO SOCIAL

Unidade Gestora:
 13101.0000 - SECRETARIA DE ESTADO DE COMUNICACAO SOCIAL

DADOS DA NLA

Ação: 1 - Incorporação **Objeto:** 3 - Obrigações **Data da NLA:** 23/04/2014

Fato Extra-Caixa: 13039 - Incorporação de Obrigações Extraorçamentárias Referentes a Lançamentos do Exercício (NLC normal)

Valor da NLA (RS): **Valor por Extenso:**
 *** 129.221,08 CENTO E VINTE E NOVE MIL E DUZENTOS E VINTE E UM REAIS E OITO CENTAVOS ***
 *** **

Histórico:
 PGTO. DE RP/2013 - N.FISCAIS N°. 343; PROCESSO N°. 478455/2013. e credor 2007018505 - Sete Locação de Som Luz e Palco Ltda

Indicativo de Integração IOMATNET: Não **Indicativo de Lei 6404/76 (Comercial):** Não

Conta Contábil	D/C	Tipo Conta Corrente	Conta Corrente Contábil
7.9.4.2.2.00.00.01	D		
8.9.4.2.1.00.00.01	C	Fonte	100
7.9.7.3.1.01.01.01	D		
8.9.7.3.1.01.01.41	C	Credor	008.337.158/0001-63
3.9.9.9.1.80.01.02	D		
2.1.8.8.1.05.41.00	C	Credor+F	2007018505100

Observações:
 NLA Normal

NLA AUTORIZADA POR:

GERENTE RESPONSÁVEL

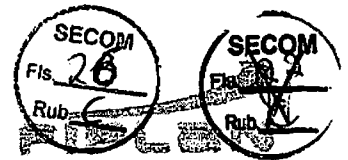

SOLICITAÇÃO DE PAGAMENTO EXTRA-ORÇAMENTÁRIO

NOE		13101.0001.14.000071-2	
Nº LIQ: *****	Data da LIQ: *****	Nº NEXLIST: *****	
Data de Solicitação: 23/04/2014		Data de Vencimento: 24/04/2014	
Data de Cancelamento: *****			
Unidade Orçamentária: 13101 - SECRETARIA DE ESTADO DE COMUNICAÇÃO SOCIAL			
Unidade Gestora: 0001 - Sede			
Tipo de Pagamento Extra-Orçamentário: Pagamento de RP em Processo de Inscrição		Fato Extra-Orçamentário: 41 - Restos a Pagar Processado em Proc. de Inscrição	
Regularização: Não	Situação do Pagamento: Não Pago	Ordenador de Despesa: 005502 - Pedro Marcos Campos Lemos	
Fonte de Recurso: 100	Código Bancário: 00777.00000	Banco + Agência + C/C (débito Órgão): 001.03834.000000001010100-4	
Valor (R\$): *** 129.221,08	Valor por Extenso: CENTO E VINTE E NOVE MIL E DUZENTOS E VINTE E UM REAIS E OITO CENTAVOS *** *****		
Histórico: PGTO. DE RP/2013 - N.FISCAIS Nºs. 343; PROCESSO Nº. 478455/2013.			
Código do Credor: 2007.01850-5			
Credor: Sette Locação de Som Luz e Palco Ltda			
Município UF: Cuiabá-MT		Forma Recebimento: Crédito em conta corrente - Banco do Brasil	
Banco + Agência + C/C: 001.03499.000000000027025-3			

LIBERAÇÃO DO PAGAMENTO

Data de Liberação: *****	Liberador de Pagamento: *****
------------------------------------	---

AUTORIZO O PAGAMENTO

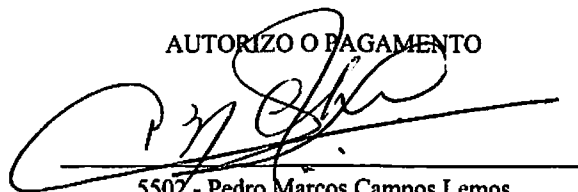

5502 - Pedro Marcos Campos Lemos
ORDENADOR DE DESPESA

Observações: Situação da NOE: NOE Normal



Estado de Mato Grosso

FIPLAN - Sistema Integrado de Planejamento, Contabilidade e Finanças

SECRETARIA ADJUNTA DO TESOUREO ESTADUAL - SATE/SEFAZ

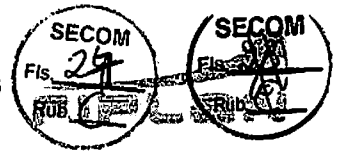

NOTA DE ORDEM BANCÁRIA EXTRA-ORÇAMENTÁRIA

NEX

13101.0001.14.000072-8

Data de Emissão: 24/04/2014

Unidade Orçamentária:
13101 - SECRETARIA DE ESTADO DE COMUNICAÇÃO SOCIAL

Unidade Gestora:
13101.0001 - Sede

Nº OBF:
*** **

Nº NEXLIST:
*** **

Nº NOE:
13101.0001.14.000071-2

Tipo de Pagamento Extra Orçamentário:
Pagamento de RP em Processo de Inscrição

Fato Extra Orçamentário:
41 - Restos a Pagar Processado em Proc. de Inscrição

Código Bancário: 00777.00000

Regularização:
Não

Banco + Agência + C/C: 001.3834.000000001010100-4

SOLICITAMOS AO Banco do Brasil S/A CREDITAR AO(S) FAVORECIDO(S) ABAIXO RELACIONADO(S), LEVANDO A DÉBITO DA CONTA Nº 001.3834.000000001010100-4

Código do Credor: 2007.01850-5

Credor: SETTE LOCAÇÃO DE SOM LUZ E PALCO LTDA

CPF/CNPJ: 08.337.158/0001-63

Município UF: Cuiabá MT

Nº NOE: 13101.0001.14.000071-2

Fonte de Recurso: 100

Forma Recebimento: Crédito em conta corrente - Banco do Brasil

Banco + Agência + C/C: 001.3499.000000000027025-3

Valor da Operação (R\$):

Valor por Extenso:

*** 129.221,08

CENTO E VINTE E NOVE MIL E DUZENTOS E VINTE E UM REAIS E OITO CENTAVOS ***
*** **

Histórico :

PGTO. DE RP/2013 - N.FISCAIS Nºs. 343; PROCESSO Nº. 478455/2013.

Os processos acima se encontram em condição de pagamento.

AUTORIZO O PAGAMENTO

Valdeia Maria Correa da Silva
Chefe do Núcleo Setorial de Finanças (NSF)

005502 - Pedro Marcos Campos Lemos
ORDENADOR DE DESPESA

Observações:

Situação da NEX: Nota de Ordem Bancária Extra-Orçamentária (NEX) Normal



Estado de Mato Grosso

FIPLAN - Sistema Integrado de Planejamento, Contabilidade e Finanças
SECRETARIA ADJUNTA DO TESOUREO ESTADUAL - SATE/SEFAZ



NOTA DE LANÇAMENTO AUTOMÁTICO

NLA

13101.0000.14.000120-0

Unidade Orçamentária:

13101 - SECRETARIA DE ESTADO DE COMUNICAÇÃO SOCIAL

Unidade Gestora:

13101.0000 - SECRETARIA DE ESTADO DE COMUNICACAO SOCIAL

DADOS DA NLA

Ação: 1 - Incorporação

Objeto: 3 - Obrigações

Data da NLA: 23/04/2014

Fato Extra-Caixa: 13039 - Incorporação de Obrigações Extraorçamentárias Referentes a Lançamentos do Exercício (NLC normal)

Valor da NLA (RS):

*** 2.000,00

Valor por Extenso:

DOIS MIL REAIS *** ** * ** * ** * ** * ** * ** * ** * ** * ** * ** * ** * ** * ** * ** *

Histórico:

PGTO. DE RP/2013 - N.FISCAIS N°s. 343; PROCESSO N°. 478455/2013. e credor 2007018505 - Sette Locação de Som Luz e Palco Ltda

Indicativo de Integração IOMATNET: Não

Indicativo de Lei 6404/76 (Comercial): Não

Conta Contábil	D/C	Tipo Conta Corrente	Conta Corrente Contábil
7.9.4.2.2.00.00.01	D		
8.9.4.2.1.00.00.01	C	Fonte	100
7.9.7.3.1.01.01.01	D		
8.9.7.3.1.01.01.41	C	Credor	008.337.158/0001-63
3.9.9.9.1.80.01.02	D		
2.1.8.8.1.05.41.00	C	Credor+F	2007018505100

Observações:

NLA Normal

NLA AUTORIZADA POR:

GERENTE RESPONSÁVEL



Estado de Mato Grosso

FIPLAN - Sistema Integrado de Planejamento, Contabilidade e Finanças

SECRETARIA ADJUNTA DO TESOUREO ESTADUAL - SATE/SEFAZ



SOLICITAÇÃO DE PAGAMENTO EXTRA-ORÇAMENTÁRIO

NOE

13101.0001.14.000070-4

Nº LIQ: *****

Data da LIQ: *****

Nº NEXLIST: *****

Data de Solicitação: 23/04/2014

Data de Vencimento: 24/04/2014

Data de Cancelamento: *****

Unidade Orçamentária:

13101 - SECRETARIA DE ESTADO DE COMUNICAÇÃO SOCIAL

Unidade Gestora:

0001 - Sede

Tipo de Pagamento Extra-Orçamentário:

Pagamento de RP em Processo de Inscrição

Fato Extra-Orçamentário:

41 - Restos a Pagar Processado em Proc. de Inscrição

Regularização:

Não

Situação do Pagamento:

Não Pago

Ordenador de Despesa:

005502 - Pedro Marcos Campos Lemos

Fonte de Recurso:

100

Código Bancário:

00777.00000

Banco + Agência + C/C (débito Órgão):

001.03834.000000001010100-4

Valor (RS):

*** 2.000,00

Valor por Extenso:

DOIS MIL REAIS *****

Histórico:

PGTO. DE RP/2013 - N.FISCAIS N.ºs. 343; PROCESSO N.º. 478455/2013.

Código do Credor: 2007.01850-5

Credor: Sette Locação de Som Luz e Palco Ltda

Município UF: Cuiabá-MT

Forma Recebimento: Crédito em conta corrente - Banco do Brasil

Banco + Agência + C/C: 001.03499.000000000027025-3

LIBERAÇÃO DO PAGAMENTO

Data de Liberação:

Liberador de Pagamento:

AUTORIZO O PAGAMENTO

Handwritten signature of Pedro Marcos Campos Lemos

5502 - Pedro Marcos Campos Lemos

ORDENADOR DE DESPESA

Observações: Situação da NOE: NOE Normal

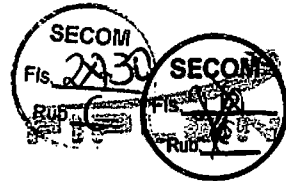
**Estado de Mato Grosso**
FIPLAN - Sistema Integrado de Planejamento, Contabilidade e Finanças
 SECRETARIA ADJUNTA DO TESOURO ESTADUAL - SATE/SEFAZ
**NOTA DE ORDEM BANCÁRIA EXTRA-ORÇAMENTÁRIA****NEX****13101.0001.14.000060-4****Data de Emissão:** 24/04/2014
Unidade Orçamentária:
 13101 - SECRETARIA DE ESTADO DE COMUNICAÇÃO SOCIAL

Unidade Gestora:
 13101.0001 - Sede

Nº OBF:
 *** **

Nº NEXLIST:
 *** **

Nº NOE:
 13101.0001.14.000070-4

Tipo de Pagamento Extra Orçamentário:
 Pagamento de RP em Processo de Inscrição

Fato Extra Orçamentário:
 41 - Restos a Pagar Processado em Proc. de Inscrição
Código Bancário: 00777.00000
Regularização:
 Não
Banco + Agência + C/C: 001.3834.000000001010100-4

SOLICITAMOS AO Banco do Brasil S/A CREDITAR AO(S) FAVORECIDO(S) ABAIXO RELACIONADO(S), LEVANDO A DÉBITO DA CONTA Nº 001.3834.000000001010100-4

Código do Credor: 2007.01850-5**Credor:** SETTE LOCAÇÃO DE SOM LUZ E PALCO LTDA**CPF/CNPJ:** 08.337.158/0001-63**Município UF:** Cuiabá MT**Nº NOE:** 13101.0001.14.000070-4**Fonte de Recurso:** 100**Forma Recebimento:** Crédito em conta corrente - Banco do Brasil**Banco + Agência + C/C:** 001.3499.000000000027025-3**Valor da Operação (R\$):****Valor por Extenso:**

*** 2.000,00 DOIS MIL REAIS *** **

Histórico :

PGTO. DE RP/2013 - N.FISCAIS Nºs. 343; PROCESSO Nº. 478455/2013.

Os processos acima se encontram em condição de pagamento.

 Valdiria Maria Correa da Silva
 Chefe do Núcleo Setorial de Finanças (NSF)
Autorizo o Pagamento

 005507 - Pedro Marcos Campos Lemos
 ORDENADOR DE DESPESA
Observações:

Situação da NEX: Nota de Ordem Bancária Extra-Orçamentária (NEX) Normal



NOTA DE ORDEM BANCÁRIA EXTRA-ORÇAMENTÁRIA

NEX

13101.0001.14.000137-6

Data de Emissão: 16/05/2014

Unidade Orçamentária: 13101 - SECRETARIA DE ESTADO DE COMUNICAÇÃO SOCIAL

Unidade Gestora: 13101.0001 - Sede

Nº OBF: *** **

Nº NEXLIST: *** **

Nº NOE: 13101.0001.14.000071-2

Tipo de Pagamento Extra Orçamentário: Pagamento de RP em Processo de Inscrição

Fato Extra Orçamentário: 41 - Restos a Pagar Processado em Proc. de Inscrição

Código Bancário: 00777.00000

Regularização: Não

Banco + Agência + C/C: 001.3834.000000001010100-4

SOLICITAMOS AO Banco do Brasil S/A CREDITAR AO(S) FAVORECIDO(S) ABAIXO RELACIONADO(S), LEVANDO A DÉBITO DA CONTA Nº 001.3834.000000001010100-4

Código do Credor: 2007.01850-5

Credor: SETTE LOCAÇÃO DE SOM LUZ E PALCO LTDA

CPF/CNPJ: 08.337.158/0001-63

Município UF: Cuiabá MT

Nº NOE: 13101.0001.14.000071-2

Fonte de Recurso: 100

Forma Recebimento: Crédito em conta corrente - Banco do Brasil

Banco + Agência + C/C: 001.3499.000000000027025-3

Valor da Operação (RS):

Valor por Extenso:

*** 129.221,08

CENTO E VINTE E NOVE MIL E DUZENTOS E VINTE E UM REAIS E OITO CENTAVOS ***

Histórico :

PGTO. DE RP/2013 - N.FISCAIS N°s. 343; PROCESSO Nº. 478455/2013.

Os processos acima se encontram em condição de pagamento.

AUTORIZO O PAGAMENTO

Valdineia Maria Correa da Silva
Chefe do Núcleo Setorial de Finanças (NSF)

005502 / Pedro Marcos Campos Lemos
ORDENADOR DE DESPESA

Observações:

Situação da NEX: Documento de Estorno
Número do documento estornado: 13101.0001.14.000072-8

1237

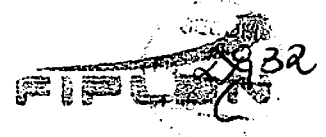

NOTA DE LANÇAMENTO AUTOMÁTICO

NLA

13101.0000.14.000200-2

Unidade Orçamentária: 13101 - SECRETARIA DE ESTADO DE COMUNICAÇÃO SOCIAL

Unidade Gestora: 13101.0000 - SECRETARIA DE ESTADO DE COMUNICACAO SOCIAL

DADOS DA NLA

Ação: 1 - Incorporação Objeto: 3 - Obrigações Data da NLA: 16/05/2014

Fato Extra-Caixa: 13039 - Incorporação de Obrigações Extraorçamentárias Referentes a Lançamentos do Exercício (NLC normal)

Valor da NLA (RS): *** 129.221,08 Valor por Extenso: CENTO E VINTE E NOVE MIL E DUZENTOS E VINTE E UM REAIS E OITO CENTAVOS ***

Histórico: REGULARIZAÇÃO DE PGTO. POR NEX - RESTO A PAGAR/2013. e credor 2007018505 - Sette Locação de Som Luz e Palco Ltda

Indicativo de Integração IOMATNET: Não Indicativo de Lei 6404/76 (Comercial): Não

Table with 4 columns: Conta Contábil, D/C, Tipo Conta Corrente, Conta Corrente Contábil. Rows include account numbers like 7.9.4.2.2.00.00.01 and 8.9.4.2.1.00.00.01.

Observações: Documento de Estorno

NLA AUTORIZADA POR: GERENTE RESPONSÁVEL



Estado de Mato Grosso

FIPLAN - Sistema Integrado de Planejamento, Contabilidade e Finanças

SECRETARIA ADJUNTA DO TESOUREO ESTADUAL - SATE/SEFAZ

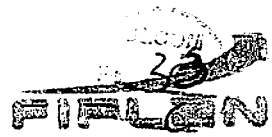

NOB	NOTA DE ORDEM BANCÁRIA	13101.0001.14.000832-5
Data de Emissão: 16/05/2014		
Nº NOBLIST:		Nº DOTLIST:
Unidade Orçamentária: 13101 - SECRETARIA DE ESTADO DE COMUNICAÇÃO SOCIAL		
Unidade Gestora: 0001 - SEDE		
Código Bancário: 00777.00000	Banco + Agência + C/C:001.3834.000000001010100-4	Regularização: Sim
SOLICITAMOS AO Banco do Brasil S/A CREDITAR AO(S) FAVORECIDO(S) ABAIXO RELACIONADO(S), LEVANDO A DÉBITO DA CONTA Nº 001.3834.000000001010100-4.		
Código do Credor: 2007.01850-5		
Credor: Sette Locação de Som Luz e Palco Ltda		
CPF/CNPJ: 08.337.158/0001-63		Município UF: Cuiabá MT
Nº EMP: 13101.0001.13.000884-1		Fonte de Recurso: 100
Nº LIQ: 13101.0001.13.000884-9		
Disponibilidade Ex. Anteriores: Não		Nº do Protocolo: **** **
Forma Recebimento: Crédito em conta corrente - Banco do Brasil		
Banco + Agência + C/C: 001.3499.000000000027025-3		
Disp. Ex. Anteriores: Não		
Valor da Operação (RS): *** 129.221,08	Valor por Extenso: CENTO E VINTE E NOVE MIL E DUZENTOS E VINTE E UM REAIS E OITO CENTAVOS *** *****	
Os processos acima relacionados foram regularmente liquidados e encontra-se em condição de pagamento.		AUTORIZO O PAGAMENTO Pedro Marcos Campos Lemos Secretário de Estado de Comunicação Social 005072-0 Comunicação Social - Rayel ORDENADOR DE DESPESA
 Valdinete Maria Correia da Silva Técnica MARIA LUCAS DE OLIVEIRA SOUSA Chefe do Núcleo Setorial de Finanças (NSF)		
Observações: Situação da NOB: Nota de Ordem Bancária (NOB) Normal		



NOTA DE ORDEM BANCÁRIA EXTRA-ORÇAMENTÁRIA

NEX

13101.0001.14.000136-8

Data de Emissão: 16/05/2014

Unidade Orçamentária:
13101 - SECRETARIA DE ESTADO DE COMUNICAÇÃO SOCIAL

Unidade Gestora:
13101.0001 - Sede

Nº OBF:
*** ** *

Nº NEXLIST:
*** ** *

Nº NOE:
13101.0001.14.000070-4

Tipo de Pagamento Extra Orçamentário:
Pagamento de RP em Processo de Inscrição

Fato Extra Orçamentário:
41 - Restos a Pagar Processado em Proc. de Inscrição

Código Bancário: 00777.00000

Regularização:
Não

Banco + Agência + C/C: 001.3834.000000001010100-4

SOLICITAMOS AO Banco do Brasil S/A CREDITAR AO(S) FAVORECIDO(S) ABAIXO RELACIONADO(S), LEVANDO A DÉBITO DA CONTA Nº 001.3834.000000001010100-4

Código do Credor: 2007.01850-5

Credor: SETTE LOCAÇÃO DE SOM LUZ E PALCO LTDA

CPF/CNPJ: 08.337.158/0001-63

Município UF: Cuiabá MT

Nº NOE: 13101.0001.14.000070-4

Fonte de Recurso: 100

Forma Recebimento: Crédito em conta corrente - Banco do Brasil

Banco + Agência + C/C: 001.3499.000000000027025-3

Valor da Operação (RS):

Valor por Extenso:

*** 2.000,00 DOIS MIL REAIS *** ** *

Histórico :

PGTO. DE RP/2013 - N.FISCAIS N.ºs. 343; PROCESSO Nº. 478455/2013.

Os processos acima se encontram em condição de pagamento.

AUTORIZO O PAGAMENTO

Valdinéia Maria Corrêa da Silva
 Chefe do Núcleo Setorial de Finanças (NSF)

005502 - Pedro Marcos Campos Lemos
 ORDENADOR DE DESPESA

Observações:

Situação da NEX: Documento de Estorno
 Número do documento estornado: 13101.0001.14.000060-4

1200

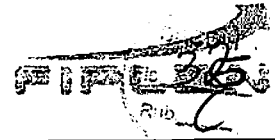

NOTA DE LANÇAMENTO AUTOMÁTICO

NLA

13101.0000.14.000199-5

Unidade Orçamentária:

13101 - SECRETARIA DE ESTADO DE COMUNICAÇÃO SOCIAL

Unidade Gestora:

13101.0000 - SECRETARIA DE ESTADO DE COMUNICACAO SOCIAL

DADOS DA NLA

Ação: 1 - Incorporação

Objeto: 3 - Obrigações

Data da NLA: 16/05/2014

Fato Extra-Caixa: 13039 - Incorporação de Obrigações Extraorçamentárias Referentes a Lançamentos do Exercício (NLC normal)

Valor da NLA (R\$):

*** 2.000,00

Valor por Extenso:

DOIS MIL REAIS **** * * * * *

Histórico:

REGULARIZAÇÃO DE PGTO. POR NEX - RESTO A PAGAR/2013. e credor 2007018505 - Sette Locação de Som Luz e Palco Ltda

Indicativo de Integração IOMATNET: Não

Indicativo de Lei 6404/76 (Comercial): Não

Conta Contábil	D/C	Tipo Conta Corrente	Conta Corrente Contábil
7.9.4.2.2.00.00.01	C		
8.9.4.2.1.00.00.01	D	Fonte	100
7.9.7.3.1.01.01.01	C		
8.9.7.3.1.01.01.41	D	Credor	008.337.158/0001-63
3.9.9.9.1.80.01.02	C		
2.1.8.8.1.05.41.00	D	Credor+F	2007018505100

Observações:

Documento de Estorno

NLA AUTORIZADA POR:

GERENTE RESPONSÁVEL

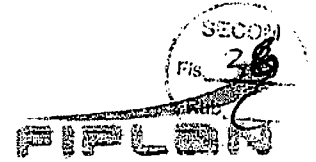

NOB	NOTA DE ORDEM BANCÁRIA	13101.0001.14.000828-7
Data de Emissão: 16/05/2014		
Nº NOBLIST:		Nº DOTLIST:
Unidade Orçamentária: 13101 - SECRETARIA DE ESTADO DE COMUNICAÇÃO SOCIAL		
Unidade Gestora: 0001 - SEDE		
Código Bancário: 00777.00000	Banco + Agência + C/C:001.3834.000000001010100-4	Regularização: Sim
SOLICITAMOS AO Banco do Brasil S/A CREDITAR AO(S) FAVORECIDO(S) ABAIXO RELACIONADO(S), LEVANDO A DÉBITO DA CONTA Nº 001.3834.000000001010100-4.		
Código do Credor: 2007.01850-5		
Credor: Sette Locação de Som Luz e Palco Ltda		
CPF/CNPJ: 08.337.158/0001-63	Município UF: Cuiabá MT	
Nº EMP: 13101.0001.13.000651-2	Fonte de Recurso: 100	
Nº LIQ: 13101.0001.13.000883-0	Nº do Protocolo: **** **	
Disponibilidade Ex. Anteriores: Não		
Forma Recebimento: Crédito em conta corrente - Banco do Brasil		
Banco + Agência + C/C: 001.3499.000000000027025-3		
Disp. Ex. Anteriores: Não		
Valor da Operação (RS):	Valor por Extenso:	
*** 2.000,00	DOIS MIL REAIS *****	
Os processos acima relacionados foram regularmente liquidados e encontra-se em condição de pagamento.		AUTORIZO O PAGAMENTO Pedro Marcos Campos Lemos Secretário de Estado de 005072 - Comunicação Social ORDENADOR DE DESPESA
 Valdinéia Maria Correia de Silva MARIA LUCIANA FERREIRA SOUSA Chefe do Núcleo Setorial de Finanças (NSF)		
Observações: Situação da NOB: Nota de Ordem Bancária (NOB) Normal		



GOVERNO DO ESTADO DE MATO GROSSO
PALÁCIO PAIAGUÁS
SECRETARIA DE ESTADO DE COMUNICAÇÃO SOCIAL

90x

Dado Baixa em 14/10/14
Colina
Gerência Contábil

INTERESSADO

Protocolo n.: 658408/2013 ✓ Data: 28/11/2013 15:23
Governo do Estado de Mato Grosso
CASA CIVIL DO GOVERNO DO ESTADO

Interessado(a): EMPRESA SETTE LOCAÇÃO DE SOM, LUZ E PAL
Assunto: NOTA FISCAL/FATURA/RECIBO
Resumo: OF. n 660/13/AS/SECOM-MT, solicita pagamento
nota fiscal n 391 valor de R\$ 43.365,18 (quarenta e
613-4600
Setor : PROTOCOLO GERAL DO NUCLEO GOVERNADORIA

Volume: 1 de 0



ANEXOS

1030-4 1



ESTADO DE MATO GROSSO
GOVERNO DO ESTADO
SECRETARIA DE ESTADO DE COMUNICAÇÃO SOCIAL

Of.nº.660/13/AS/SECOM-MT

Cuiabá-MT, 28 de Novembro de 2013.

A Sra,
JACKLINE SIQUEIRA SOBRINHO
Coordenadora de Apoio Logístico do Núcleo Sistêmico Governadoria
N e s t a.

Senhora Coordenadora,

Encaminhamos a Nota Fiscal nº: **391** totalizando um valor de R\$: **43.365,18**
(Quarenta e três mil, trezentos e sessenta e cinco reais e dezoito centavos), em favor da Empresa:
LADE Som Luz Palco – SETTE Locação de Som, Luz e Palco Ltda EPP para
efetuar pagamento.

Atenciosamente

JAIRO CRISTOVÃO DE SOUZA
Assessor Sistêmico
SECOM/MT





SETTE LOCAÇÃO DE SOM LUZ E PALCO LTDA - EPP
 Travessa Chamal , S/N LOTE 08 QD 10
 Bairro Jardim Bom Clima
 CEP 78048-000 - CUIABA - MT
 Fone: 65-3644-7227

FATURA DE LOCAÇÃO	Nº 0391
	Data de Emissão 27.11.13

Natureza da operação	CNPJ	Inscr. Estadual	Inscr. Municipal	1ª Via Locatária 2ª Via Arquivo
Locação de Equipamentos	08.337.158/0001-63	Isento	92724	

Destinatário / Cliente			
Razão Social		CNPJ	
SECRETÁRIA DO ESTADO DE COMUNICAÇÃO SOCIAL - SECOM		03.507.415/0015-40	
Endereço		CEP	
CENTRO POLÍTICO ADMINISTRATIVO		78050-970	
Município	FONE/FAX	Estado	Inscrição Estadual Inscrição Municipal
CUIABÁ	(65) 3613-4300	MT	ISENTO

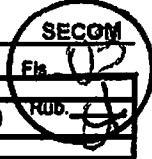

FATURA Nº	DPL Nº	VENCIMENTO	VALOR R\$
0391	0001	05.12.13	R\$ 43.365,18
Valor por extenso	QUARENTA TRÊS MIL TREZENTOS SESENTA CINCO REAIS E DEZOITO CENTAVOS		

Detalhes da Locação			
DESCRIÇÃO	Quantidade	Valor Unitario	Valor Total
Locação de Sonorização Profissional (item 18)	3	R\$ 9.870,16	R\$ 29.610,48
Locação de equipamento de iluminação (Item 17)	3	R\$ 4.584,90	R\$ 13.754,70
<p>PARA O EVENTO I FEIRA CULTURAL DA PRIMAVERA, NO PERÍODO DE 30/10/2013 A 04/11/2013, NO MUNICÍPIO DE CHAPADA DOS GUIMARÃES - MT</p> <p>Nota de Empenho: 13101.0001.13.000651-2 conforme o contrato nº 024/2012/SECOM.</p> <p>Descrição dos imposto que Incidencia esta Nota de Fatura</p> <ul style="list-style-type: none"> 3 - 0,65% COFINS - 3% IR - 1,2% CSLL - 1% 			
<p>Conta corrente para depósito: Banco do Brasil - AG. 3499-1 C/C 27025-3</p> <p>Sette Locação de Som Luz e Palco</p>			
TOTAL GERAL			R\$ 43.365,18

DADOS ADICIONAIS	
Referente ao mês 11.2013	Reservado ao Fisco
<p>Emitida nos termos do Art. 1º da Lei 8.846/94 SRF</p> <p>Não incidencia do ISSQN conf. Lei Complementar 116/2003</p>	

Data do recebimento	Nº DA FATURA
	0391

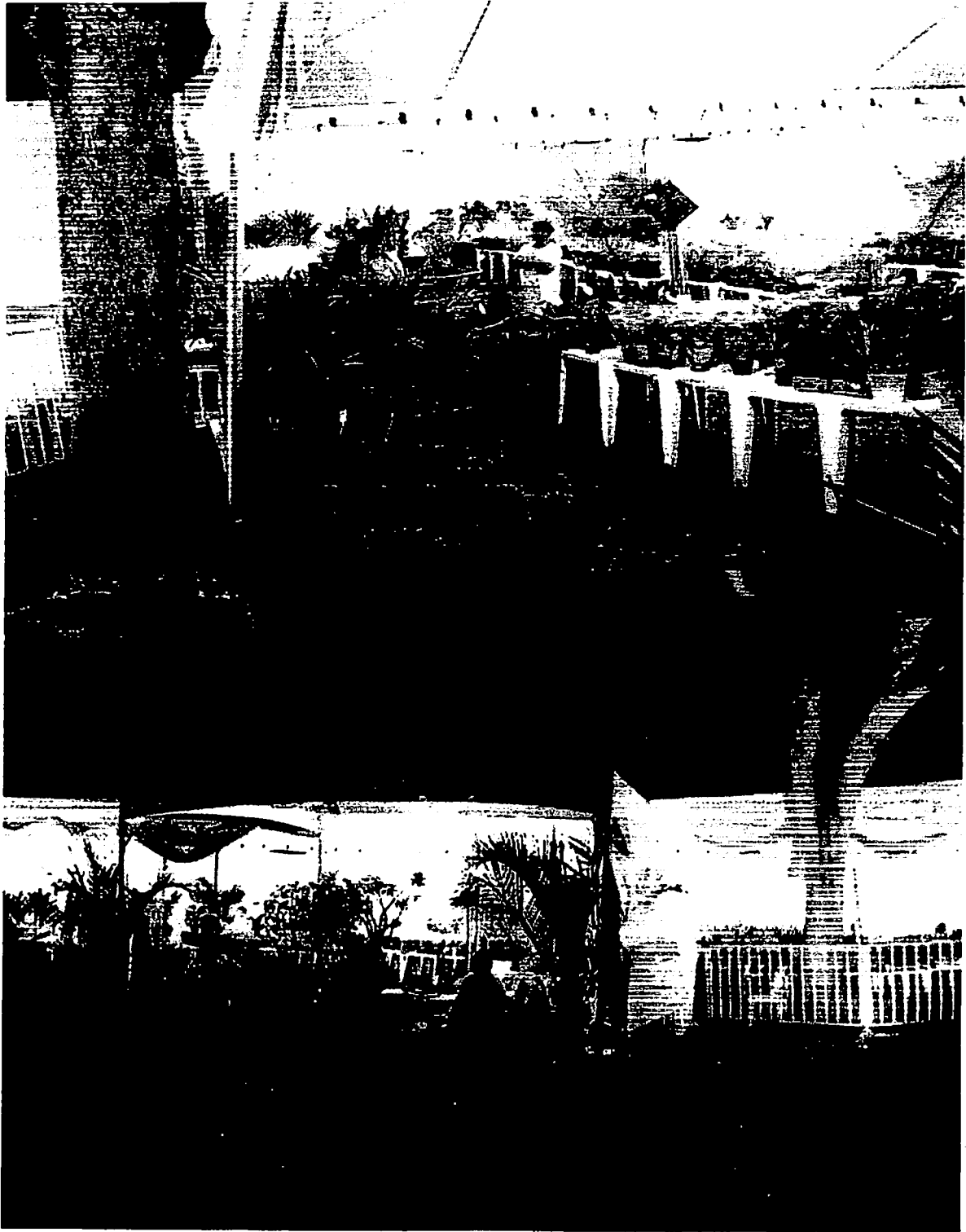





SECOM
Fls. 07
Rub. 0



SEC0M
Fls. 08
p. 1



SECOM
Fls. *(handwritten)*
Rub. *(handwritten)*

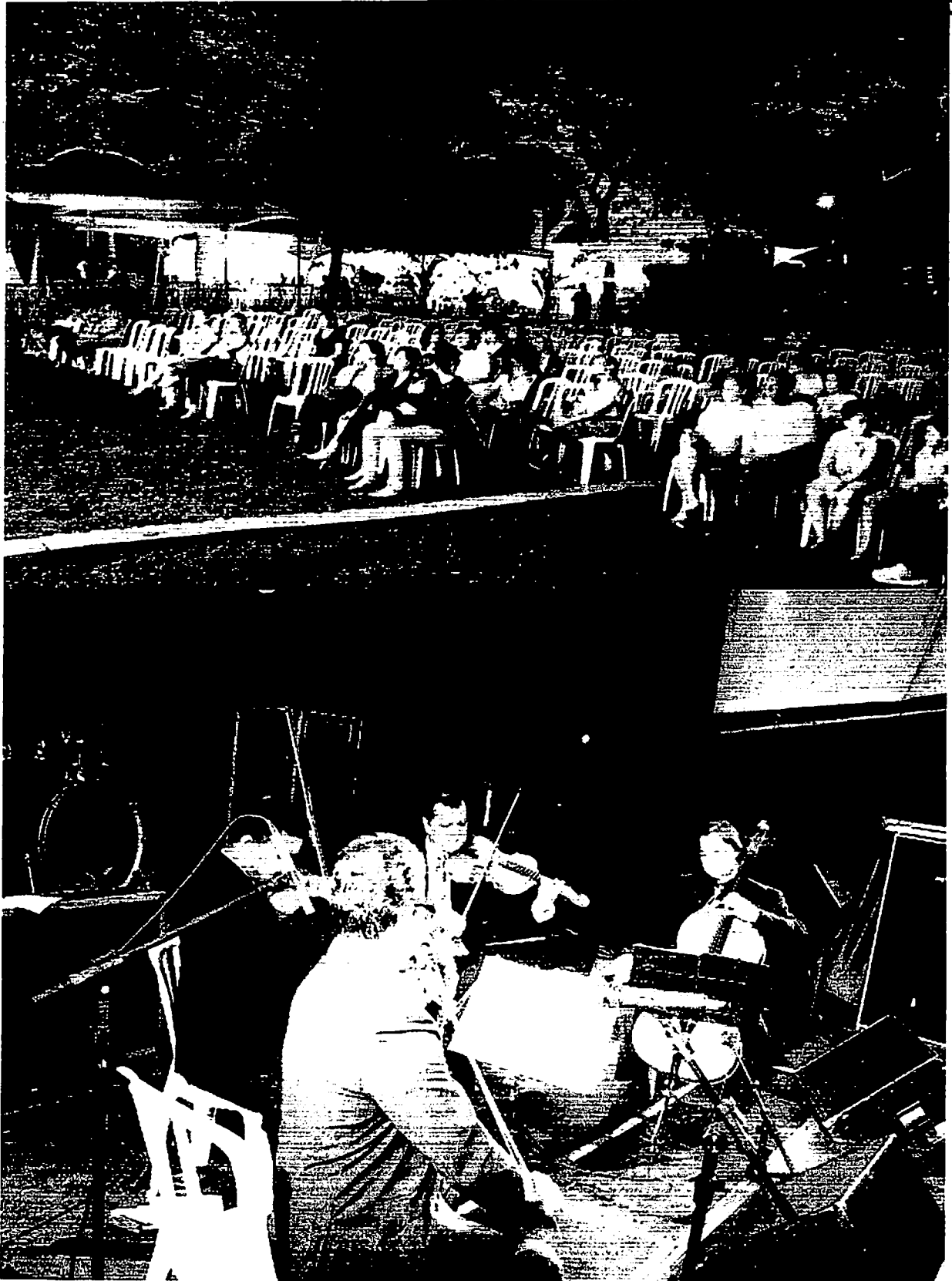

**Estado de Mato Grosso**

FIPLAN - Sistema Integrado de Planejamento, Contabilidade e Finanças
SECRETARIA ADJUNTA DO TESOUREO ESTADUAL - SATE/SEFAZ

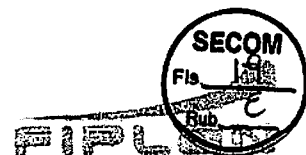

LIQ		LIQUIDAÇÃO		13101.0001.13.001030-4	
Nº EMP: 13101.0001.13.001002-1			Data do Doctº: 11/12/2013		
Nº PED: 13101.0001.13.001435-1			Data de vencimento: 17/12/2013		
Nº CAD:		Nº NOBLIST:		Nº DOTLIST:	
Órgão: 13 Secretaria de Estado de Comunicação Social					
Unidade Orçamentária: 13101 SECRETARIA DE ESTADO DE COMUNICAÇÃO SOCIAL					
Unidade Gestora: 13101.0001 SEDE					
Data de Liberação: *** ** *		Liberador de Pagamento: *** ** *			
Liquidação Escritural: Não		Regularização: Não		Dotação Orçamentária: 13101.0001.04.122.036.2007.9900.339000000.100.1.1	
Elemento de Despesa: 39 - OUTROS SERVICOS DE TERCEIROS - PESSOA URIDICA				Elemento - Exercícios Anteriores: *** ** *	
Forma pagamento: Nota de Ordem Bancária (NOB)		Código Bancário: 00777.00000		Banco + Agência + C/C (débito Órgão): 001.3834.000000001010100-4	
Pagamento Disponibilidade RP: 001.3834.000000001010100-4			Valor Liquidação: *** 43.365,18		QUARENTA E TRÊS MIL E TREZENTOS E SESSENTA E CINCO REAIS E DEZOITO CENTAVOS *** *** ** * *** ** *
Histórico: Fat. de Locação nº 391 - Comp. 11/2013 - Cont. 24/12					
Código do credor: 2007.01850-5		Credor: Sette Locação de Som Luz e Palco Ltda			
CPF/CNPJ: 08.337.158/0001-63		Município UF: Cuiabá - MT		Nº Protocolo: 0/2013	
Forma de Recebimento: Crédito em conta corrente - Banco do Brasil					
Banco + Agência + C/C: 001.3499.000000000027025-3					
Pagamento Disponibilidade RP: Não					

DADOS DA DIÁRIA

Nº OS: *** ** *		Data de Início da Viagem: *** ** *	
		Data de Retorno da Viagem: *** ** *	

CONTRATOS E CONVÊNIOS

Nº Contrato: *** ** *		Termínio da vigência: *** ** *	
Nº Convênio: *** ** *			

CONTROLE DO SALDO A LIQUIDAR

Valor total do empenho (RS) *** 43.365,18	Saldo a liquidar (RS) *** 43.365,18	Esta liquidação (RS) *** 43.365,18	Saldo a liquidar atual (RS) *** 0,00
---	---	--	--

OBRIGAÇÕES FISCAIS - CONSIGNAÇÕES

IRRF (RS): *** 0,00	ISS município (RS) *** 0,00	Município: *** ** *	
INSS (RS): *** 0,00	FUNPREV (RS): *** 0,00	Outras consignações (RS): *** 0,00	

Observações: Indicativo de Situação da LIQ: LIQ Normal



LIQ	LIQUIDAÇÃO	13101.0001.13.001030-4
Valor Líquido: *** 43.365,18	QUARENTA E TRÊS MIL E TREZENTOS E SESENTA E CINCO REAIS E DEZOITO CENTAVOS *****	

CLASSIFICAÇÃO DA DESPESA POR SUBELEMENTO		
Natureza Despesa	Descrição	Valor
3.3.90.39.39.055	Locação de Bens Móveis de Outra Natureza	*** 43.365,18
TOTAL DA LIQUIDAÇÃO:		*** 43.365,18

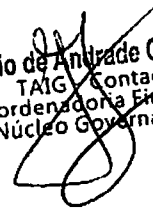
Jacio de Andrade Carvalho
 TAIG - Contador
 Coordenadora Financeira
 Núcleo Governadoria

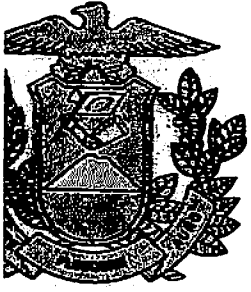

GOVERNO DO ESTADO DE MATO GROSSO
 PALÁCIO PAIAGUÁS
 SECRETARIA DE ESTADO DE COMUNICAÇÃO SOCIAL

OK

Dado Baixa em 28/07/14
 Colina
 Gerência Contábil

INTERESSADO

Protocolo n.: 326081/2014 Data: 10/06/2014 09:33
 Governo do Estado de Mato Grosso
 SECRETARIA DE ESTADO DE COMUNICAÇÃO SOCIAL

Interessado(a): SECOM/MT
 Assunto: PAGAMENTO
 Resumo: CI N 207/2014- SOLICITO PAGAMENTO A EMPRESA L
 ADE SOM-LUZ E PALCO-NOTA 485- 111.566,32

Setor : PROTOCOLO

Volume: 1 de 0



ANEXOS

Vol. 4451

R. Barney OK

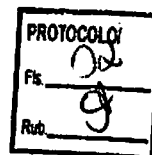

ESTADO DE MATO GROSSO
GOVERNO DO ESTADO
SECRETARIA DE ESTADO DE COMUNICAÇÃO SOCIAL

CI.nº.207/14/AS/SECOM-MT

Cuiabá-MT, 10 de Junho de 2014.

A Sra,
Elissa Auxiliadora Silva de Deus
Apoio Logístico da SECOM/MT
N e s t a.

Senhora,

Encaminhamos a Nota Fiscal nº: **485** totalizando um valor de R\$: **111.566,32** (Cento e onze mil, quinhentos e sessenta e seis reais e trinta e dois centavos), em favor da Empresa: **LADE Som Luz Palco – SETTE Locação de Som, Luz e Palco Ltda EPP** para efetuar pagamento.

Atenciosamente

JAIRO CRISTOVÃO DE SOUZA
Assessor Sistêmico
SECOM/MT



 <p>SOM LUZ PALCO www.ladesom.com.br</p>	SETTE LOCAÇÃO DE SOM LUZ E PALCO LTDA - EPP Travessa Chamal, S/N LOTE 08 QD 10 Bairro Jardim Bom Clima CEP 78048-000 - CUIABA - MT Fone: 65-3644-7227		Fatura de Locação FATURA DE LOCAÇÃO	N° 0485 Data de Emissão 09.06.2014
	Natureza da operação	CNPJ	Inscr. Estadual	Inscr. Municipal
Locação de Equipamentos	08.337.158/0001-63	Isento	92724	1ª Via Locatária 2ª Via Arquivo

Destinatário / Cliente		CNPJ	
Razão Social		03.507.415/0015-40	
SECRETÁRIA DO ESTADO DE COMUNICAÇÃO SOCIAL - SECOM		CEP	
Endereço		78050-970	
CENTRO POLÍTICO ADMINISTRATIVO		CPA	
Município	FONE/FAX	Estado	Inscrição Estadual / Inscrição Municipal
CUIABÁ	(65) 3613-4300	MT	ISENTO

FATURA			
FATURA N°	DPL N°	VENCIMENTO	VALOR R\$
0485	0001	30.06.2014	R\$ 111.566,32
Valor por extenso	CENTO E ONZE MIL QUINHENTOS SESENTA SEIS REAIS E TRINTA E DOIS CENTAVOS		

Detalhes da Locação			
DESCRIÇÃO	Quantidade	Valor Unitario	Valor Total
LOCAÇÃO DE SOM DE SUPER PORTE COM MONTAGEM E EDESMONTAGEM	4	R\$ 18.933,75	R\$ 75.735,00
LOCAÇÃO DE ILUMINAÇÃO PARA ATENDER A EVENTOS DE SUPER PORTE	4	R\$ 8.957,83	R\$ 35.831,32
PARA O FESTIVAL DE INVERNO NOS DIAS 30 E 31 DE MAIO DE 2014 E 06 E 07 DE JUNHO DE 2014 conforme o contrato n° 05/2014/SECOM. Descrição dos imposto que Incidencia esta Nota de Fatura PIS - 0,65% COFINS - 3% IR - 1,2% CSLL - 1% R\$ 1.338,80			
Conta corrente para depósito: Banco do Brasil - AG. 3499-1 C/C 27025-3 Sette Locação de Som Luz e Palco		CNPJ: 08 337 158/0001-63 SETTE LOCAÇÃO DE SOM LUZ E PALCO LTDA - EPP Rua Travessa Chamal, S/Nº. - Quadra 10 Lote 08 - Bairro Jardim Bom Clima CEP. 78048-237 CUIABÁ - MT.	
TOTAL GERAL			R\$ 111.566,32

DADOS ADICIONAIS	
Referente ao mês 06.2014	Reservado ao Fisco
Emitida nos termos do Art. 1º da Lei 8.846/94 SRF Não incidencia do ISSQN conf. Lei Complementar 116/2003	

Data do recebimento	Nº DA FATURA
	0485

SECOM
F. 04
S. 06

ATESTADO
Atesto que foram recebidos os
 Materiais Serviços Constantes
da presente fat. 485.
Cuiabá 10/06/14

Adriano Barbosa dos Santos
Assistente Técnico
SECOM-MT

PROTOCOL
149
FR
Rd



PROTOCOL
File 15
Date 9

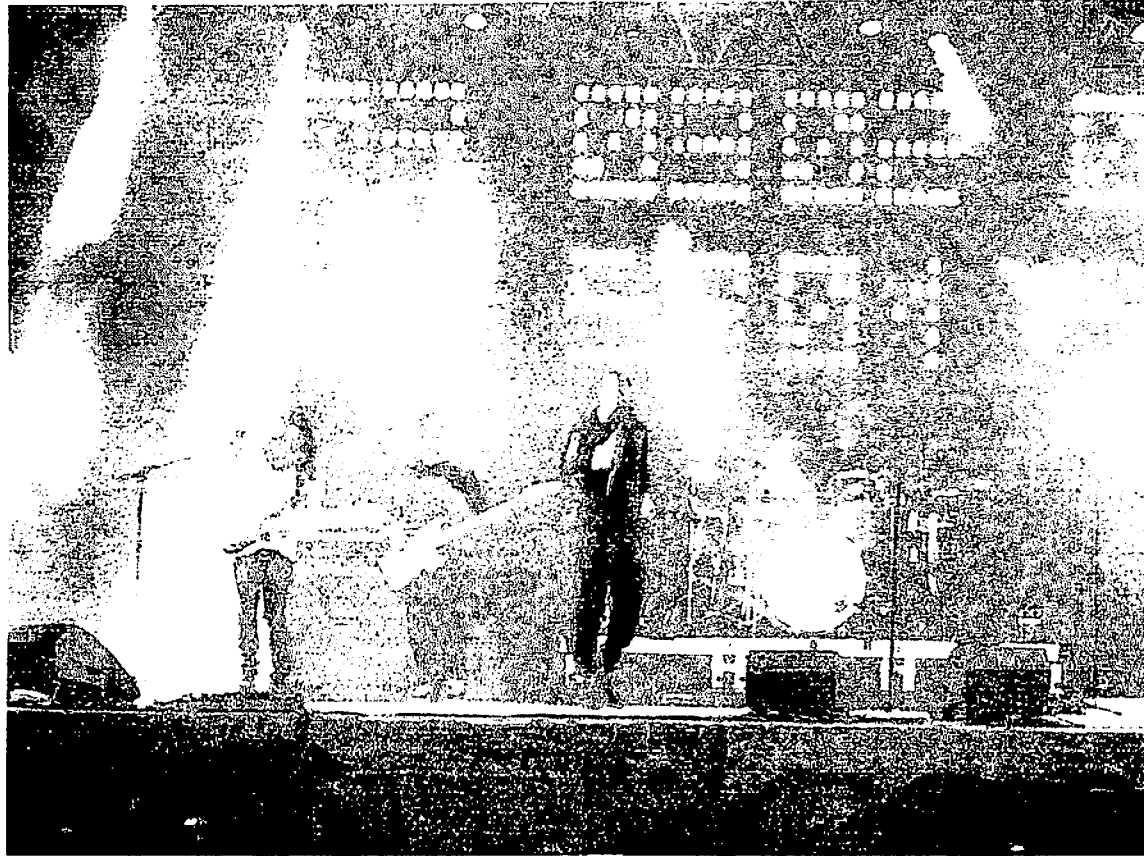

PROTOCOL#
FR 16
CD



PROTOCOLLO
Fis. 17
Rub. 18

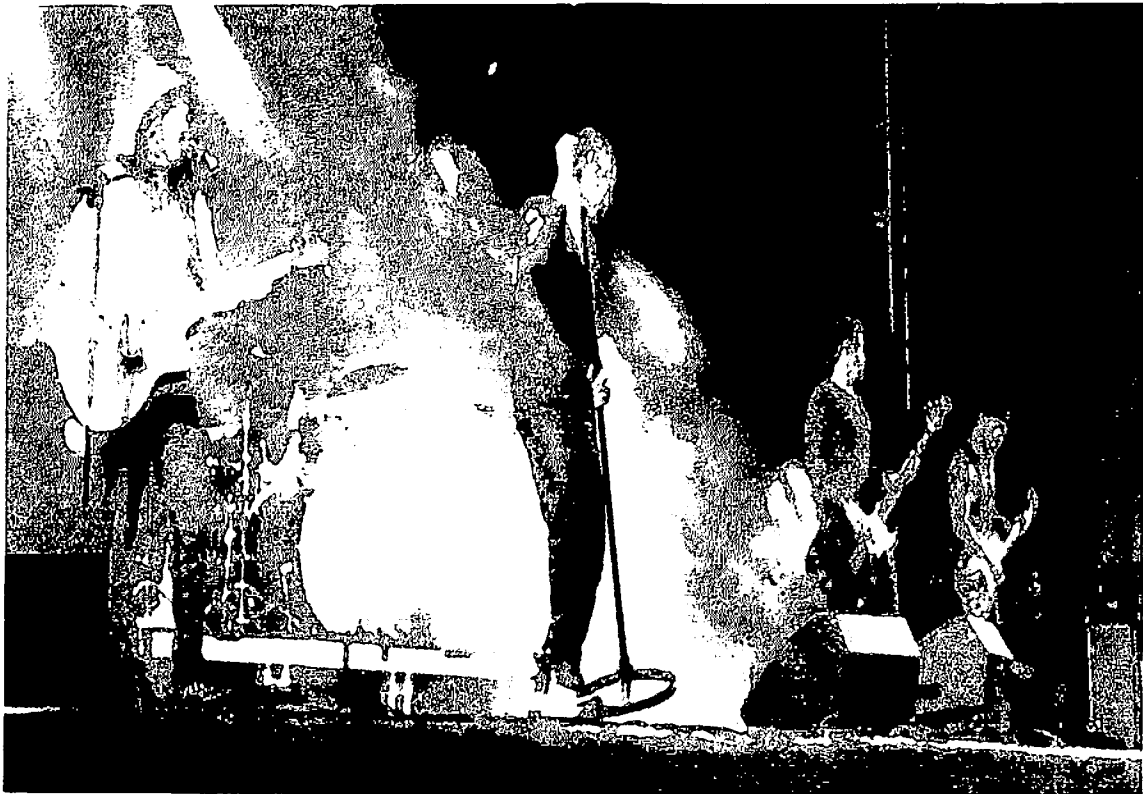

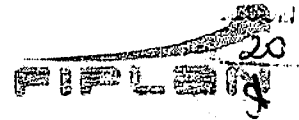
**Estado de Mato Grosso**FIPLAN - Sistema Integrado de Planejamento, Contabilidade e Finanças
SECRETARIA ADJUNTA DO TESOUREO ESTADUAL - SATE/SEFAZ

LIQ		LIQUIDAÇÃO		13101.0001.14.000445-1
Nº EMP: 13101.0001.14.000436-6			Data do Doctº: 11/06/2014	
Nº PED: 13101.0001.14.000614-6			Data de vencimento: 11/06/2014	
Nº CAD:		Nº NOBLIST:		Nº DOTLIST:
Órgão: 13 Secretaria de Estado de Comunicação Social				
Unidade Orçamentária: 13101 SECRETARIA DE ESTADO DE COMUNICAÇÃO SOCIAL				
Unidade Gestora: 13101.0001 Sede				
Data de Liberação: *** **		Liberador de Pagamento: *** **		
Liquidação Escritural: Não		Regularização: Não	Dotação Orçamentária: 13101.0001.04.122.036.2007.9900.339000000.100.1.1	
Elemento de Despesa: 39 - OUTROS SERVICOS DE TERCEIROS - PESSOA JURIDICA			Elemento - Exercícios Anteriores: *** **	
Forma pagamento: Nota de Ordem Bancária (NOB)		Código Bancário: 00777.00000	Banco + Agência + C/C (débito Órgão): 001.3834.000000001010100-4	
Pagamento Disponibilidade RP: 001.3834.000000001010100-4			Valor Liquidação: *** 111.566,32	CENTO E ONZE MIL E QUINHENTOS E SESENTA E SEIS REAIS E TRINTA E DOIS CENTAVOS *** **
Histórico: N.FISCAL Nº. 92724 , EMISSÃO JUNHO/2014 CONTRATO Nº. 05/2014				
Código do credor: 2007.01850-5		Credor: Sette Locação de Som Luz e Palco Ltda		
CPF/CNPJ: 08.337.158/0001-63		Município UF: Cuiabá - MT	Nº Protocolo: 95275/2014	
Forma de Recebimento: Crédito em conta corrente - Banco do Brasil				
Banco + Agência + C/C: 001.3499.000000000027025-3				
Pagamento Disponibilidade RP: Não				

DADOS DA DIÁRIA	
Nº OS: *** **	Data de Início da Viagem: *** **
	Data de Retorno da Viagem: *** **

CONTRATOS E CONVÊNIOS	
Nº Contrato: *** **	Término da vigência: *** **
Nº Convênio: *** **	

CONTROLE DO SALDO A LIQUIDAR			
Valor total do empenho (R\$) *** 300.000,00	Saldo a liquidar (R\$) *** 300.000,00	Esta liquidação (R\$) *** 111.566,32	Saldo a liquidar atual (R\$) *** 188.433,68

OBRIGAÇÕES FISCAIS - CONSIGNAÇÕES			
IRRF (R\$): *** 1.338,80	ISS município (R\$) *** 0,00	Município: *** **	
INSS (R\$): *** 0,00	FUNPREV (R\$): *** 0,00	Outras consignações (R\$): *** 0,00	
Observações: Indicativo de Situação da LIQ: LIQ Normal			



LIQ	LIQUIDAÇÃO	13101.0001.14.000445-1
------------	-------------------	-------------------------------

Valor Líquido: *** 110.227,52	CENTO E DEZ MIL E DUZENTOS E VINTE E SETE REAIS E CINQUENTA E DOIS CENTAVOS *** **
--------------------------------------	---

CLASSIFICAÇÃO DA DESPESA POR SUBELEMENTO		
Natureza Despesa	Descrição	Valor
3.3.90.39.39.055	Locação de Bens Móveis de Outra Natureza	*** 111.566,32
TOTAL DA LIQUIDAÇÃO:		*** 111.566,32

CONSIGNAÇÕES LÍQUIDAS POR CREDOR		
Código	Descrição	Valor
2001.00556-7	Tesouro do Estado/imposto de Renda/cf/88 Artº 157	*** 1.338,80
TOTAL LÍQUIDO DAS CONSIGNAÇÕES:		*** 1.338,80

DOCUMENTOS FISCAIS DA LIQUIDAÇÃO			
Tipo de Documento	Nº do Documento	Data	Valor
Nota Fiscal Eletrônica	485	09/06/2014	*** 111.566,32
TOTAL DE DOCUMENTOS FISCAIS:			*** 111.566,32

 Valdirleia Maria Correia da Silva
 Assessora Técnica
 Secom - MT

**Estado de Mato Grosso**

FIPLAN - Sistema Integrado de Planejamento, Contabilidade e Finanças
SECRETARIA ADJUNTA DO TESOUREO ESTADUAL - SATE/SEFAZ

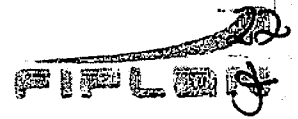

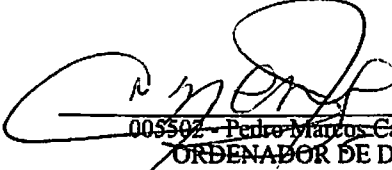
NOB	NOTA DE ORDEM BANCÁRIA	13101.0001.14.000990-9
Data de Emissão: 26/06/2014		
Nº NOBLIST:		Nº DOTLIST:
Unidade Orçamentária: 13101 - SECRETARIA DE ESTADO DE COMUNICAÇÃO SOCIAL		
Unidade Gestora: 0001 - Sede		
Código Bancário: 00777.00000	Banco + Agência + C/C: 001.3834.000000001010100-4	Regularização: Não
SOLICITAMOS AO Banco do Brasil S/A CREDITAR AO(S) FAVORECIDO(S) ABAIXO RELACIONADO(S), LEVANDO A DÉBITO DA CONTA Nº 001.3834.000000001010100-4.		
Código do Credor: 2007.01850-5		
Credor: Sette Locação de Som Luz e Palco Ltda		
CPF/CNPJ: 08.337.158/0001-63	Município UF: Cuiabá MT	
Nº EMP: 13101.0001.14.000436-6	Fonte de Recurso: 100	
Nº LIQ: 13101.0001.14.000445-1	Nº do Protocolo: **** **	
Disponibilidade Ex. Anteriores: Não		
Forma Recebimento: Crédito em conta corrente - Banco do Brasil		
Banco + Agência + C/C: 001.3499.000000000027025-3		
Disp. Ex. Anteriores: Não		
Valor da Operação (RS): *** 110.227,52	Valor por Extenso: CENTO E DEZ MIL E DUZENTOS E VINTE E SETE REAIS E CINQUENTA E DOIS CENTAVOS **** **	
Os processos acima relacionados foram regularmente liquidados e encontra-se em condição de pagamento.	AUTORIZO O PAGAMENTO	
 <hr/> Valdeineia Maria Correa da Silva Chefe do Núcleo Setorial de Finanças (NSF)	 <hr/> 005502 - Pedro Marcos Campos Lemos ORDENADOR DE DESPESA	
Observações: Situação da NOB: Nota de Ordem Bancária (NOB) Normal		



Estado de Mato Grosso

FIPLAN - Sistema Integrado de Planejamento, Contabilidade e Finanças
SECRETARIA ADJUNTA DO TESOUREO ESTADUAL - SATE/SEFAZ



Table with 3 columns: NOB, NOTA DE ORDEM BANCÁRIA, 13101.0001.14.000991-7

Data de Emissão: 26/06/2014

Nº NOBLIST: Nº DOTLIST:

Unidade Orçamentária: 13101 - SECRETARIA DE ESTADO DE COMUNICAÇÃO SOCIAL

Unidade Gestora: 0001 - Sede

Código Bancário: 00777.00000 Banco + Agência + C/C:001.3834.000000001010100-4 Regularização: Não

SOLICITAMOS AO Banco do Brasil S/A CREDITAR AO(S) FAVORECIDO(S) ABAIXO RELACIONADO(S), LEVANDO A DÉBITO DA CONTA Nº 001.3834.000000001010100-4.

Código do Credor: 2001.00556-7

Credor: Tesouro do Estado/imposto de Renda/cf/88 Artº 157

CPF/CNPJ: 03.507.415/0005-78 Município UF: Cuiabá MT

Nº EMP: 13101.0001.14.000436-6 Fonte de Recurso: 100

Nº LIQ: 13101.0001.14.000445-1

Disponibilidade Ex. Anteriores: Não Nº do Protocolo: **** **

Forma Recebimento: Pagamento de Faturas

Banco + Agência + C/C:

Disp. Ex. Anteriores: Não

Valor da Operação (RS): *** 1.338,80 Valor por Extenso: UM MIL E TREZENTOS E TRINTA E OITO REAIS E OITENTA CENTAVOS

Os processos acima relacionados foram regularmente liquidados e encontra-se em condição de pagamento.
Valdipeia Maria Correa da Silva
Chefe do Núcleo Setorial de Finanças (NSF)

AUTORIZO O PAGAMENTO
Pedro Marcos Campos Lemos
ORDENADOR DE DESPESA

Form with multiple sections: GOVERNO DO ESTADO DE MATO GROSSO, SECRETARIA DE ESTADO DE FAZENDA, DOCUMENTO DE ARRECAÇÃO - DAR MODELO 1 - AUT, 03 - RESERVADO, 04 - RESERVADO AO SELO FISCAL, 01 - NOME DO CONTRIBUINTE, 02 - ENDEREÇO COMPLETO, 07 - Nº DO SELO FISCAL, 10 - NOME DO MUNICÍPIO, 20 - CODG. MUNIC., 21 - PERÍODO REF., 24 - ESPECIFICAÇÃO DA RECEITA, 32 - INFORMAÇÕES PREVISTAS EM INSTRUÇÕES, 33 - VALOR A RECOLHER POR EXTENSO, 40 - AUTENTICAÇÃO MECANICA

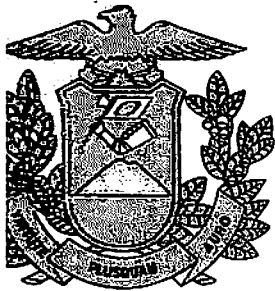

GOVERNO DO ESTADO DE MATO GROSSO
PALÁCIO PAIAGUÁS
SECRETARIA DE ESTADO DE COMUNICAÇÃO SOCIAL

Dado Baixa em 14/10/14

[Signature]
Gerência Contábil

INTERESSADO

Protocolo n.: 366646/2014 Data: 03/07/2014 16:01
Governo do Estado de Mato Grosso
SECRETARIA DE ESTADO DE COMUNICAÇÃO SOCIAL

Interessado(a): SECOM/MT
Assunto: PAGAMENTO
Resumo: CI N 246/2014- SOLICITO PAGAMENTO A EMPRESA L
ADE SOM LUZ PALCO- NOTA: 493- TOTAL 344.592,83

Setor : PROTOCOLO

Volume: 1 de 0



ANEXOS

Liq. 5006



ESTADO DE MATO GROSSO
GOVERNO DO ESTADO
SECRETARIA DE ESTADO DE COMUNICAÇÃO SOCIAL

CI.nº.246/14/AS/SECOM-MT

Cuiabá-MT, 03 de Julho de 2014.

A Sra,
Elissa Auxiliadora Silva de Deus
Apoio Logístico da SECOM/MT
N e s t a.

Senhora,

Encaminhamos a Nota Fiscal nº: **493** totalizando um valor de R\$: **344.592,83** (Trezentos e quarenta e quatro mil, quinhentos e noventa e dois reais e oitenta e três centavos), em favor da Empresa: **LADE Som Luz Palco – SETTE Locação de Som, Luz e Palco Ltda EPP** para efetuar pagamento.

Atenciosamente

JAIRO CRISTÓVÃO DE SOUZA
Assessor Sistêmico
SECOM/MT





SETTE LOCAÇÃO DE SOM LUZ E PALCO LTDA - EPP
Travessa Chamal, S/N LOTE 08 QD 10
Bairro Jardim Bom Clima
CEP 78048-000 - CUIABA - MT
Fone: 65-3644-7227

FATURA DE

SECOM
Fis. 03 N° 0493
Rub. C

LOCAÇÃO

Data de Emissão
03.07.14

Natureza da operação	CNPJ	Inscr. Estadual	Inscr. Municipal	1ª Via Locatária 2ª Via Arquivo
Locação de Equipamentos	08.337.158/0001-63	Isento	92724	

Destinatário / Cliente

Razão Social	SECRETARIA DO ESTADO DE COMUNICAÇÃO SOCIAL - SECOM			CNPJ	03.507.415/0015-40
Endereço	CENTRO POLÍTICO ADMINISTRATIVO			CEP	78050-970
Município	FONE/FAX	Estado	Inscrição Estadual	Inscrição Municipal	
CUIABÁ	(65) 3613-4300	MT	ISENTO		

FATURA

FATURA Nº	DPL Nº	VENCIMENTO	VALOR R\$
0493	0001	30.07.14	R\$ 344.592,83
Valor por extenso	TREZENTO E QUARENTA E QUATRO MIL QUINHENTOS NOVENTA E DOIS REAIS E OITENTA TRES CENTAVOS		

Detalhes da Locação

DESCRIÇÃO	Quantidade	Valor Unitário	Valor Total
LOCAÇÃO DE SONORIZAÇÃO DE SUPER PORTE	9	R\$ 18.933,75	R\$ 170.403,75
LOCAÇÃO DE SONORIZAÇÃO DE GRANDE PORTE	6	R\$ 12.612,50	R\$ 75.675,00
LOCAÇÃO DE ILUMINAÇÃO DE GRANDE PORTE	7	R\$ 6.395,30	R\$ 44.767,10
LOCAÇÃO DE ILUMINAÇÃO DE SUPER PORTE	6	R\$ 8.957,83	R\$ 53.746,98
PARA A ARENA CULTURAL NO MEMORIAL SESI PAPA NOS DIAS 12 A 25 DE JUNHO DE 2014			
conforme o contrato nº 05/2014/SECOM.			
Descrição dos imposto que Incidencia esta Nota de Fatura			
PIS - 0,65%			
INS - 3%			
IR - 1,2%	R\$ 4.135,11		
CSLL - 1%			
Conta corrente para depósito: Banco do Brasil - AG. 3499-1 C/C 27025-3			
Sette Locação de Som Luz e Palco			
TOTAL GERAL			R\$ 344.592,83

DADOS ADICIONAIS

Referente ao mês 06.2014	Reservado ao Fisco
Emitida nos termos do Art. 1º da Lei 8.846/94 SRF Não incidencia do ISSQN conf. Lei Complementar 116/2003	

Data do recebimento	Nº DA FATURA
	0493



ATESTADO	
At	que foram recebidos os
	<input checked="" type="checkbox"/> Serviços Constantes
	nome <u>fat- 493</u>
	<u>03/07/14</u>

Barbosa dos Santos
Assistente Técnico
SECOM-MT

ARENA CULTURAL 2014 NF 493

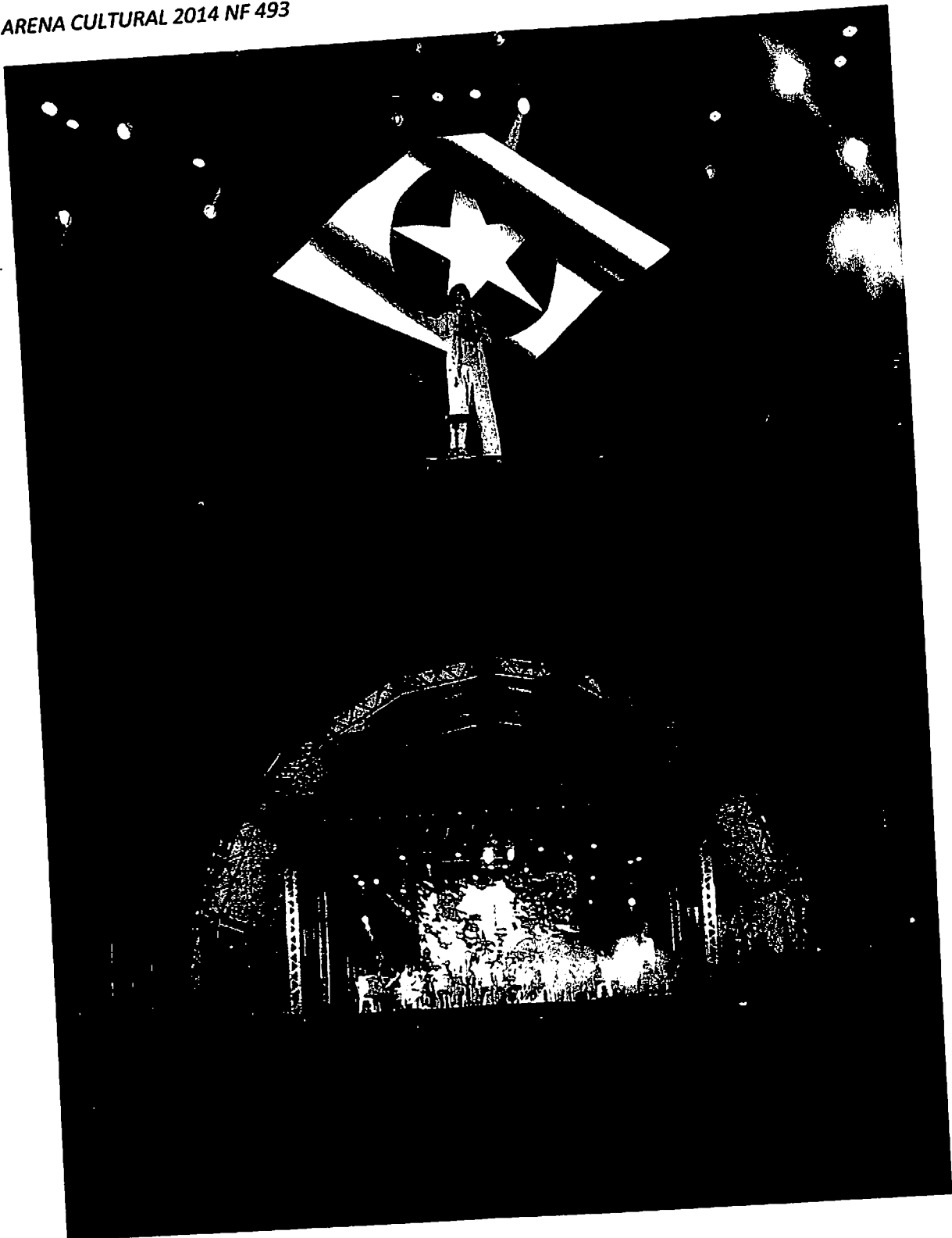

SECOM
Fis. 15
Rub. 2

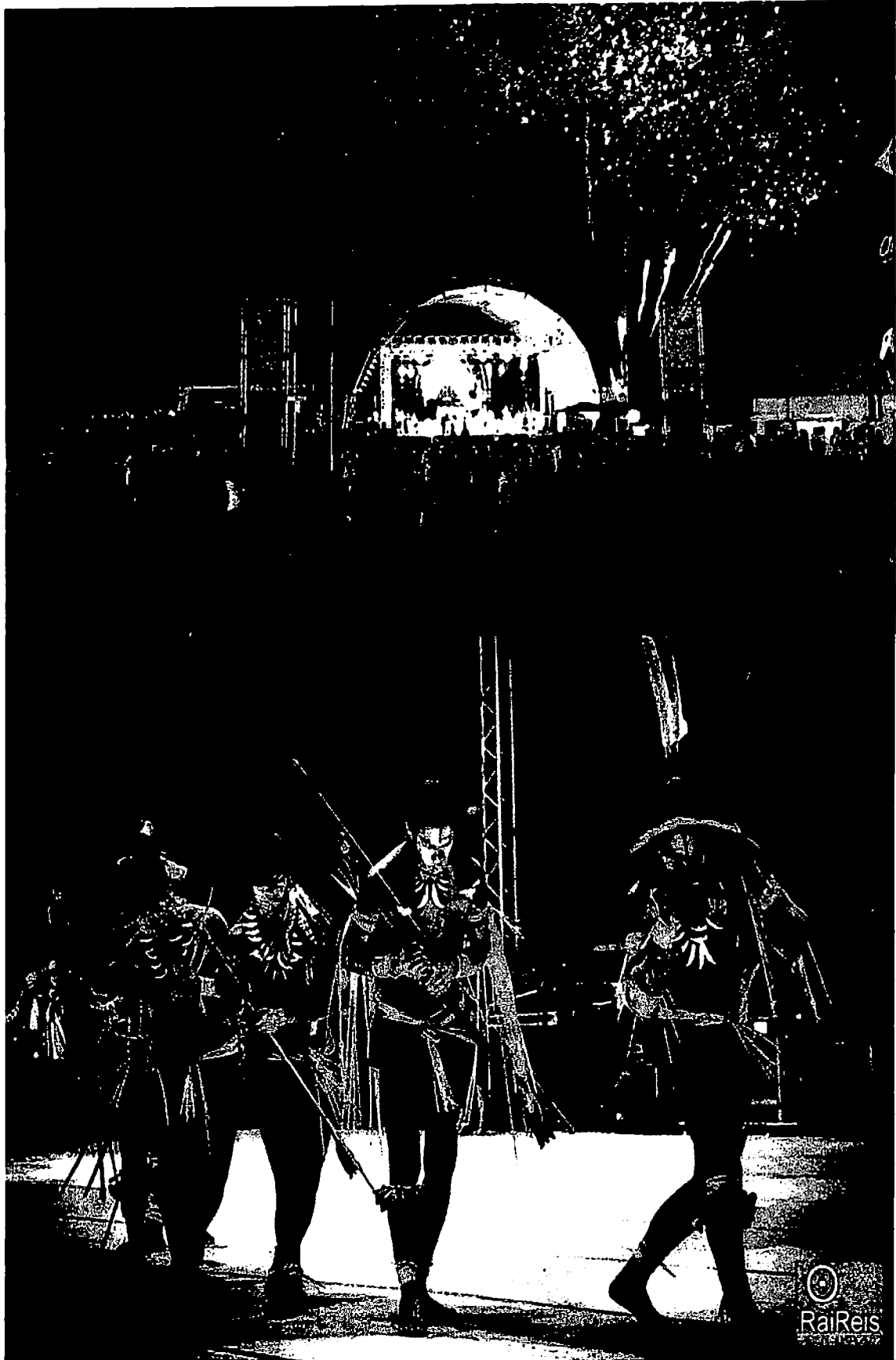

RaiReis
1000000000

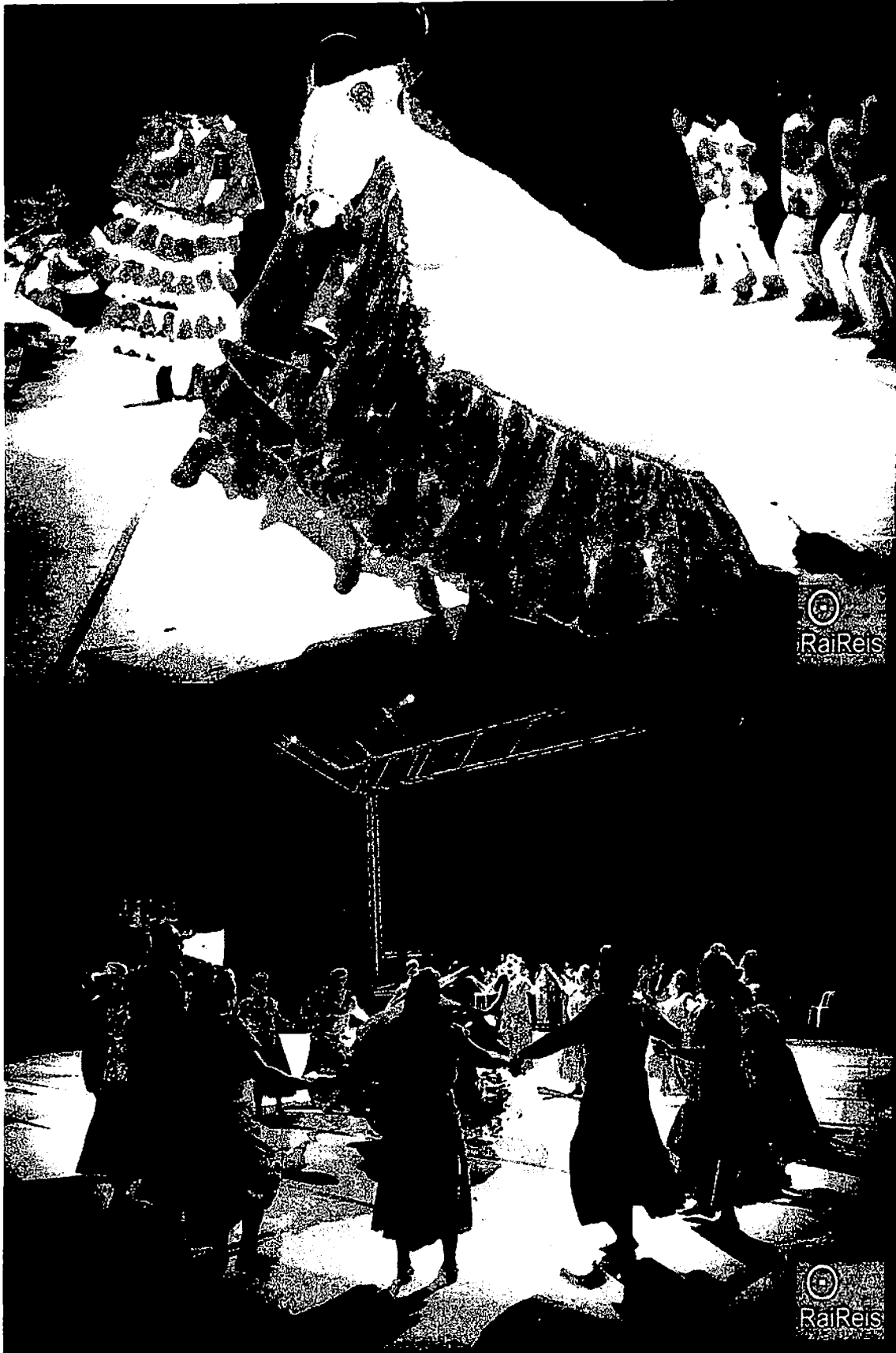

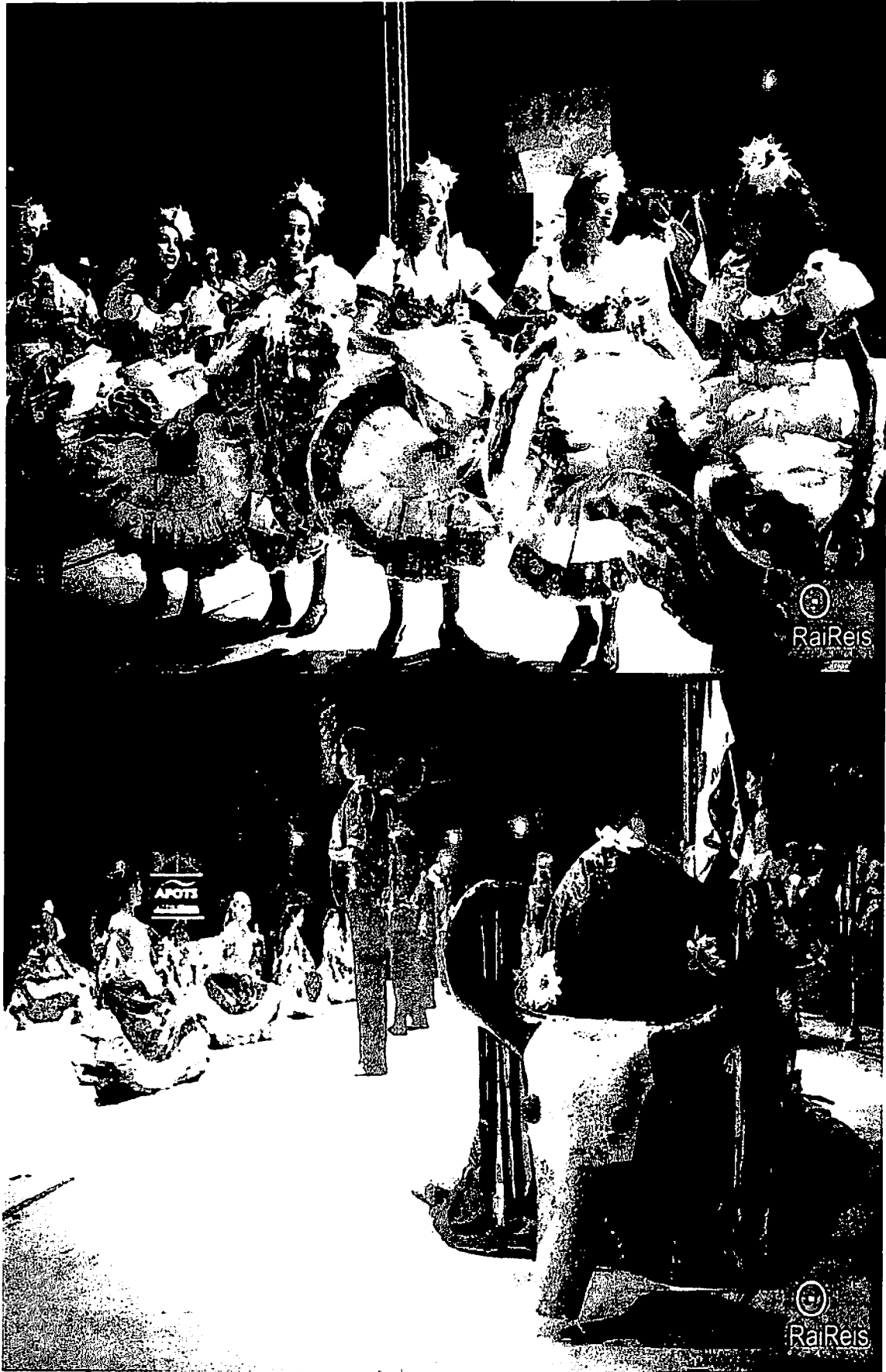

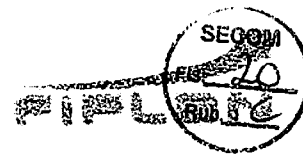

LIQ		LIQUIDAÇÃO		13101.0001.14.000500-6	
N° EMP: 13101.0001.14.000482-1			Data do Doctº: 11/07/2014		
N° PED: 13101.0001.14.000716-9			Data de vencimento: 23/09/2014		
N° CAD:		N° NOBLIST:		N° DOTLIST:	
Órgão: 13 Secretaria de Estado de Comunicação Social					
Unidade Orçamentária: 13101 SECRETARIA DE ESTADO DE COMUNICAÇÃO SOCIAL					
Unidade Gestora: 13101.0001 Sede					
Data de Liberação: *** **		Liberador de Pagamento: *** **			
Liquidação Escritural: Não		Regularização: Não		Dotação Orçamentária: 13101.0001.04.122.036.2007.9900.339000000.100.1.1	
Elemento de Despesa: 39 - OUTROS SERVIÇOS DE TERCEIROS - PESSOA JURIDICA			Elemento - Exercícios Anteriores: *** **		
Forma pagamento: Nota de Ordem Bancária (NOB)		Código Bancário: 00777.00000		Banco + Agência + C/C (débito Órgão): 001.3834.000000001010100-4	
Pagamento Disponibilidade RP: 001.3834.000000001010100-4			Valor Liquidação: *** 344.592,83		TREZENTOS E QUARENTA E QUATRO MIL E QUINHENTOS E NOVENTA E DOIS REAIS E OITENTA E TRÊS CENTAVOS *** *** **
Histórico: NF 493, PERÍODO 12 A 25 JUN/2014, CONTRATO 05/2014					
Código do credor: 2007.01850-5		Credor: Sette Locação de Som Luz e Palco Ltda			
CPF/CNPJ: 08.337.158/0001-63		Município UF: Cuiabá - MT		N° Protocolo: 0/2014	
Forma de Recebimento: Crédito em conta corrente - Banco do Brasil					
Banco + Agência + C/C: 001.3499.000000000027025-3					
Pagamento Disponibilidade RP: Não					

DADOS DA DIÁRIA

N° OS: *** **		Data de Início da Viagem: *** **	
		Data de Retorno da Viagem: *** **	

CONTRATOS E CONVÊNIOS

N° Contrato: *** **		Termínio da vigência: *** **	
N° Convênio: *** **			

CONTROLE DO SALDO A LIQUIDAR

Valor total do empenho (R\$) *** 345.000,00	Saldo a liquidar (R\$) *** 344.592,83	Esta liquidação (R\$) *** 344.592,83	Saldo a liquidar atual (R\$) *** 0,00
--	--	---	--

OBRIGAÇÕES FISCAIS - CONSIGNAÇÕES

IRRF (R\$): *** 4.135,11	ISS município (R\$) *** 0,00	Município: *** **
INSS (R\$): *** 0,00	FUNPREV (R\$): *** 0,00	Outras consignações (R\$): *** 0,00

Observações: Indicativo de Situação da LIQ: LIQ Normal

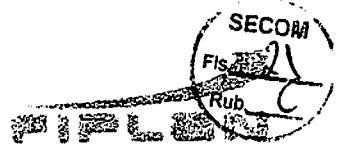

LIQ	LIQUIDAÇÃO	13101.0001.14.000500-6
------------	-------------------	-------------------------------

Valor Líquido:	*** 340.457,72	TREZENTOS E QUARENTA MIL E QUATROCENTOS E CINQUENTA E SETE REAIS E SETENTA E DOIS CENTAVOS *** **
-----------------------	----------------	---

CLASSIFICAÇÃO DA DESPESA POR SUBELEMENTO		
Natureza Despesa	Descrição	Valor
3.3.90.39.39.055	Locação de Bens Móveis de Outra Natureza	*** 344.592,83
TOTAL DA LIQUIDAÇÃO:		*** 344.592,83
CONSIGNAÇÕES LÍQUIDAS POR CREDOR		
Código	Descrição	Valor
2001.00556-7	Tesouro do Estado/imposto de Renda/cf/88 Artº 157	*** 4.135,11
TOTAL LÍQUIDO DAS CONSIGNAÇÕES:		*** 4.135,11

DOCUMENTOS FISCAIS DA LIQUIDAÇÃO			
Tipo de Documento	Nº do Documento	Data	Valor
Fatura	493	03/07/2014	*** 344.592,83
TOTAL DE DOCUMENTOS FISCAIS:			*** 344.592,83

 Valquíria Maria Correia da Silva
 Assessora Técnica
 Secom - MT



NOB	NOTA DE ORDEM BANCÁRIA	13101.0001.14.001327-2
------------	-------------------------------	-------------------------------

Data de Emissão: 23/09/2014

Nº NOBLIST:

Nº DOTLIST:

Unidade Orçamentária:
13101 - SECRETARIA DE ESTADO DE COMUNICAÇÃO SOCIAL

Unidade Gestora:
0001 - Sede

Código Bancário:
00777.00000

Banco + Agência +
C/C:001.3834.000000001010100-4

Regularização:
Não

SOLICITAMOS AO Banco do Brasil S/A CREDITAR AO(S) FAVORECIDO(S) ABAIXO RELACIONADO(S), LEVANDO A DÉBITO DA CONTA Nº 001.3834.000000001010100-4.

Código do Credor: 2001.00556-7

Credor: Tesouro do Estado/imposto de Renda/cf/88 Artº 157

CPF/CNPJ: 03.507.415/0005-78

Município UF: Cuiabá MT

Nº EMP: 13101.0001.14.000482-1

Fonte de Recurso: 100

Nº LIQ: 13101.0001.14.000500-6

Disponibilidade Ex. Anteriores: Não

Nº do Protocolo: **** **

Forma Recebimento: Pagamento de Faturas

Banco + Agência + C/C:

Disp. Ex. Anteriores: Não

Valor da Operação (RS):

*** 4.135,11

Valor por Extenso:

QUATRO MIL E TRINTA E CINCO REAIS E ONZE CENTAVOS *****

Os processos acima relacionados foram regularmente liquidados e encontra-se em condição de pagamento.

AUTORIZO O PAGAMENTO

 Valdineia Maria Correa da Silva
 Chefe do Núcleo Setorial de Finanças (NSF)

 005502 - Pedro Marcos Campos Lemos
 ORDENADOR DE DESPESA

Observações:

Situação da NOB: Nota de Ordem Bancária (NOB) Normal

DETALHAMENTO DO PAGAMENTO DA FATURA

Tipo Fatura	Subtipo Fatura	Código de Barras	Tributo	Valor	Autenticação Bancária
Com Código de Barras	Convênio	858700000413351101232016409309377004053226809146	*** **	*** 4.135,11	A5355CC5BAFA 2623

SECOM
Fis. 32
Rub. C

 GOVERNO DO ESTADO DE MATO GROSSO SECRETARIA DE ESTADO DE FAZENDA DOCUMENTO DE ARRECAÇÃO - DAR MODELO 1 - AUT			03 - RESERVADO		04 - RESERVADO AO SELO FISCAL	
			Nº T.P.A.R.	SEQUÊNCIA	OBRIGATÓRIO O USO DO SELO FISCAL NA SAÍDA PARA OUTRA U.F. 22092014 181957	
01 - NOME DO CONTRIBUINTE SETTE LOC.DE SOM LUZ PALCO LTDA			05 - CNPJ OU CPF 08.337.158/0001-63			
02 - ENDEREÇO COMPLETO TRAVESSA CHAMAL, 00000 - DESPRAIADO. CUIABA/MT			06 - INSCRIÇÃO ESTADUAL			
07 - Nº DO SELO FISCAL			08 - Nº PARCELA		09 - NÚMERO DA N.A.I./RENAVAN	
10 - NOME DO MUNICÍPIO CUIABA		20 - CODG. MUNIC. 90000	21 - PERÍODO REF. 07/2014	22 - DATA VENCTO. 30/09/2014	23 - INF. COMPLEMENTARES 000/53.226.809-14	
24 - ESPECIFICAÇÃO DA RECEITA IRRF-PRESTAÇÃO SERVIÇO PESSOA JURIDICA			25 - CÓDIGO 9377		26 - VALOR 4.135,11	
32 - INFORMAÇÕES PREVISTAS EM INSTRUÇÕES REF. AS N.FISCAIS Nºs. 493 Isenção TSE : Código de tributo 9377 isento de TSE. Senhor Contribuinte: Este Documento de Arrecadação, só será quitado após o seu ingresso no Sistema de Arrecadação Fazendário. NÃO RECEBER APÓS O VENCIMENTO.			CORREÇÃO MONETÁRIA		27 - VALOR 0,00	
			MULTA		28 - VALOR 0,00	
			JURQS		29 - VALOR 0,00	
			T.S.E.		30 - VALOR 0,00	
			TOTAL A RECOLHER		31 - VALOR 4.135,11	
33 - VALOR A RECOLHER POR EXTENSO QUATRO MIL E CENTO E TRINTA E CINCO REAIS E ONZE CENTAVOS			40 - AUTENTICAÇÃO MECANICA			

Modelo aprovada pela Portaria nº 085/2002 Via Arrecadação

8587000041-3 35110123201-6 40930937700-4 05322680914-6



 GOVERNO DO ESTADO DE MATO GROSSO SECRETARIA DE ESTADO DE FAZENDA DOCUMENTO DE ARRECAÇÃO - DAR MODELO 1 - AUT			03 - RESERVADO		04 - RESERVADO AO SELO FISCAL	
			Nº T.P.A.R.	SEQUÊNCIA	OBRIGATÓRIO O USO DO SELO FISCAL NA SAÍDA PARA OUTRA U.F. 22092014 181957	
01 - NOME DO CONTRIBUINTE SETTE LOC.DE SOM LUZ PALCO LTDA			05 - CNPJ OU CPF 08.337.158/0001-63			
02 - ENDEREÇO COMPLETO TRAVESSA CHAMAL, 00000 - DESPRAIADO. CUIABA/MT			06 - INSCRIÇÃO ESTADUAL			
07 - Nº DO SELO FISCAL			08 - Nº PARCELA		09 - NÚMERO DA N.A.I./RENAVAN	
10 - NOME DO MUNICÍPIO CUIABA		20 - CODG. MUNIC. 90000	21 - PERÍODO REF. 07/2014	22 - DATA VENCTO. 30/09/2014	23 - INF. COMPLEMENTARES 000/53.226.809-14	
24 - ESPECIFICAÇÃO DA RECEITA IRRF-PRESTAÇÃO SERVIÇO PESSOA JURIDICA			25 - CÓDIGO 9377		26 - VALOR 4.135,11	
32 - INFORMAÇÕES PREVISTAS EM INSTRUÇÕES REF. AS N.FISCAIS Nºs. 493 Isenção TSE : Código de tributo 9377 isento de TSE. Senhor Contribuinte: Este Documento de Arrecadação, só será quitado após o seu ingresso no Sistema de Arrecadação Fazendário. NÃO RECEBER APÓS O VENCIMENTO.			CORREÇÃO MONETÁRIA		27 - VALOR 0,00	
			MULTA		28 - VALOR 0,00	
			JURQS		29 - VALOR 0,00	
			T.S.E.		30 - VALOR 0,00	
			TOTAL A RECOLHER		31 - VALOR 4.135,11	
33 - VALOR A RECOLHER POR EXTENSO QUATRO MIL E CENTO E TRINTA E CINCO REAIS E ONZE CENTAVOS			40 - AUTENTICAÇÃO MECANICA			

Modelo aprovada pela Portaria nº 085/2002 Via Contribuinte

8587000041-3 35110123201-6 40930937700-4 05322680914-6



OK



GOVERNO DO ESTADO DE MATO GROSSO
 PALÁCIO PAIAGUÁS
 SECRETARIA DE ESTADO DE COMUNICAÇÃO SOCIAL

JK

Dado Baixa em 14/10/14
[Signature]
 Gerência Contábil

INTERESSADO

Protocolo n.: 569876/2014 ✓ Data: 13/10/2014 10:39
 Governo do Estado de Mato Grosso
 SECRETARIA DE ESTADO DE COMUNICAÇÃO SOCIAL

Interessado(a): SECOM/MT
 Assunto: PAGAMENTO
 Resumo: CI N 370/2014- SOLICITO PAGAMENTO A EMPRESA L
 ADE SOM LUZ E PALCO- FAT: 510- TOTAL 75,840,00.

Setor : PROTOCOLO

Volume: 1 de 0



ANEXOS

Fig 7295



**ESTADO DE MATO GROSSO
GOVERNO DO ESTADO
SECRETARIA DE ESTADO DE COMUNICAÇÃO SOCIAL**



CI.nº.370/14/AS/SECOM-MT

Cuiabá-MT, 13 de Outubro de 2014.

**A Sra,
Elissa Auxiliadora Silva de Deus
Apoio Logístico da SECOM/MT
N e s t a.**

Senhora,

Encaminhamos a Nota Fiscal nº: **510** totalizando um valor de R\$: **75.840,00**
(Setenta e cinco mil, oitocentos e quarenta reais), em favor da Empresa: **LADE Som Luz
Palco – SETTE Locação de Som, Luz e Palco Ltda EPP** para efetuar pagamento.

Atenciosamente

**JAIRO CRISTÓVÃO DE SOUZA
Assessor Sistêmico
SECOM/MT**



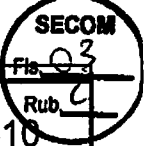

SETTE LOCAÇÃO DE SOM LUZ E PALCO LTDA - EPP
 Travessa Chamal, S/N LOTE 08 QD 10
 Bairro Jardim Bom Clima
 CEP 78048-000 - CUIABA - MT
 Fone: 65-3644-7227

FATURA DE

LOCAÇÃO
 Nº 0510
 Data de Emissão
 13.10.14

Natureza da operação	CNPJ	Inscr. Estadual	Inscr. Municipal	1ª Via Locatária 2ª Via Arquivo
Locação de Equipamentos	08.337.158/0001-63	Isento	92724	

Destinatário / Cliente	
Razão Social	CNPJ
SECRETÁRIA DO ESTADO DE COMUNICAÇÃO SOCIAL - SECOM	03.507.415/0015-40
Endereço	Bairro
CENTRO POLÍTICO ADMINISTRATIVO	CPA
Município	CEP
CUIABÁ	78050-970
FONE/FAX	Estado
(65) 3613-4300	MT
Inscrição Estadual	Inscrição Municipal
ISENTO	

FATURA			
FATURA Nº	DPL Nº	VENCIMENTO	VALOR R\$
0510	0001	30.10.14	R\$ 75.840,00
Valor por extenso	SETENTA E CINCO MIL E OITOCENTOS E QUARENTA REAIS		

Detalhes da Locação			
DESCRIÇÃO	Quantidade	Valor Unitário	Valor Total
LOCAÇÃO DE SONORIZAÇÃO ITEM 6)	8	R\$ 5.080,00	R\$ 40.640,00
LOCAÇÃO DE ILUMINAÇÃO (ITEM 9)	8	R\$ 4.400,00	R\$ 35.200,00
PARA A 42ª FRIRA AGORPECUARIA EXPOSUL EM RONDONOPLIS DE 08 A 16 DE AGOSTO DE 2014 conforme o contrato nº 016/2014/SECOM. Descrição dos imposto que Incidencia esta Nota de Fatura PIS - 0,65% FINS - 3% IR - 1,2% CSLL - 1% R\$ 910,08			
CNPJ: 08 337 158/0001-63 SETTE LOCAÇÃO DE SOM LUZ E PALCO LTDA Rua Travessa Chamal, S/Nº. - Quadra 10 Lote 08 - Bairro Jardim Bom Clima CEP. 78048-237 CUIABÁ - MT.			
Conta corrente para depósito: Banco do Brasil - AG. 3499-1 C/C 27025-3 Sette Locação de Som Luz e Palco			
TOTAL GERAL			R\$ 75.840,00

DADOS ADICIONAIS	
Referente ao mês 08.2014	Reservado ao Fisco
Emitida nos termos do Art. 1º da Lei 8.846/94 SRF Não incidência do ISSQN conf. Lei Complementar 116/2003	

Data do recebimento	Nº DA FATURA
	0510

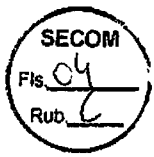

ATESTADO
Atesto que foram recebidos os
 Materiais Serviços Constantes
da presente fat - 510
Cuiabá 13 / 10 / 14



Adriana Barbosa dos Santos
Assistente Técnico
SECOM-MT

SECOM
Fls. 05
Rub. 6

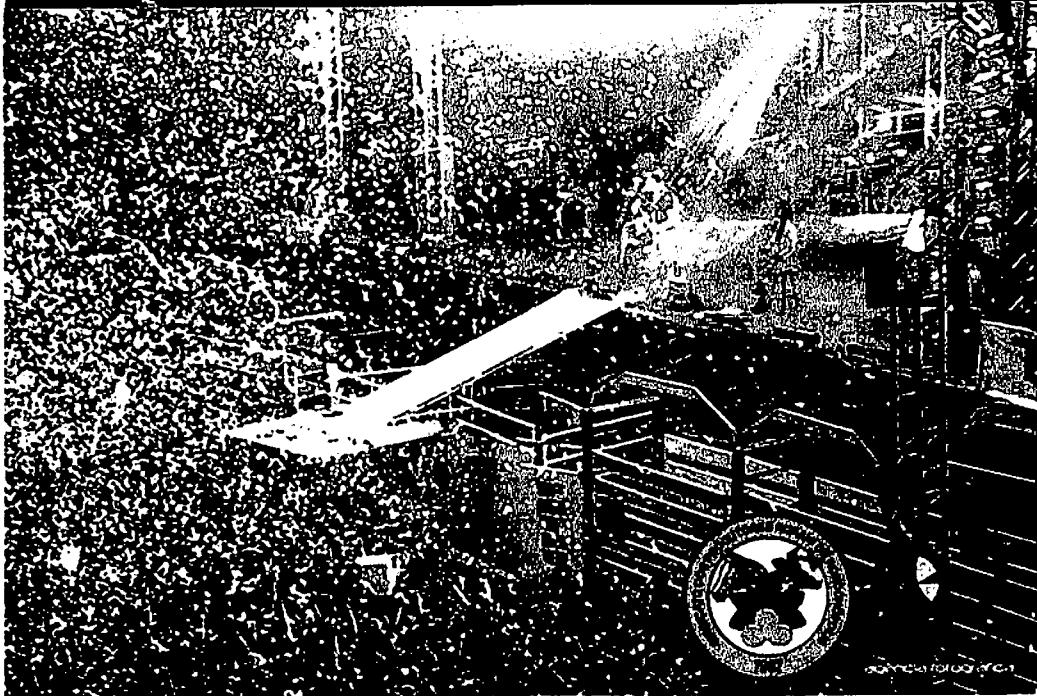
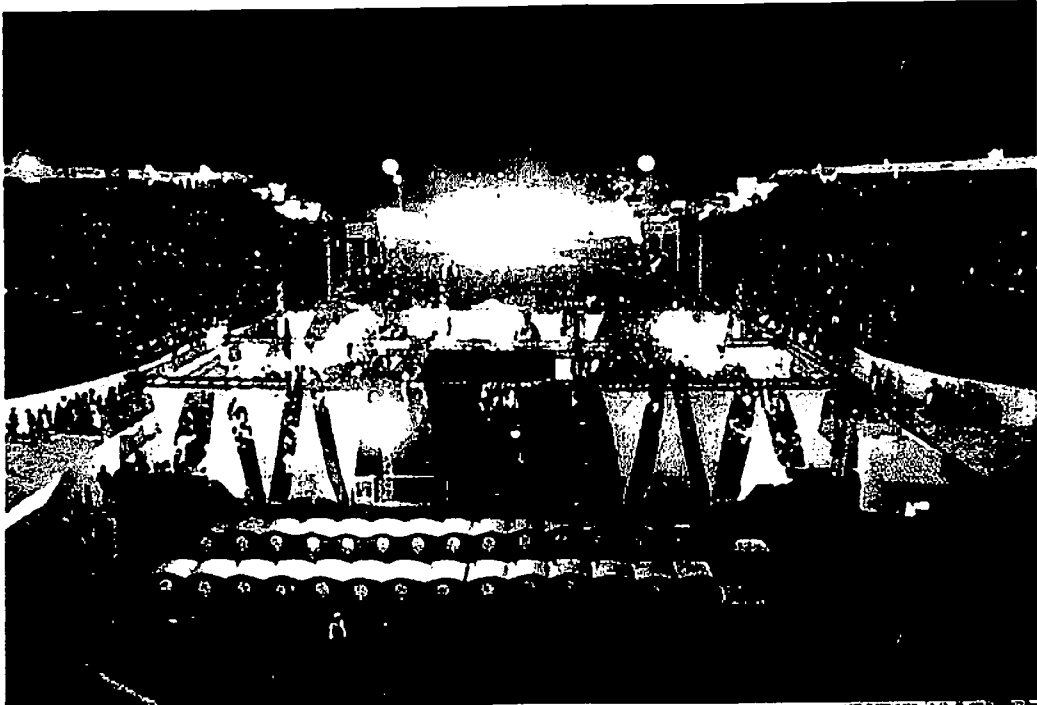
42º EXPOSUL 2014

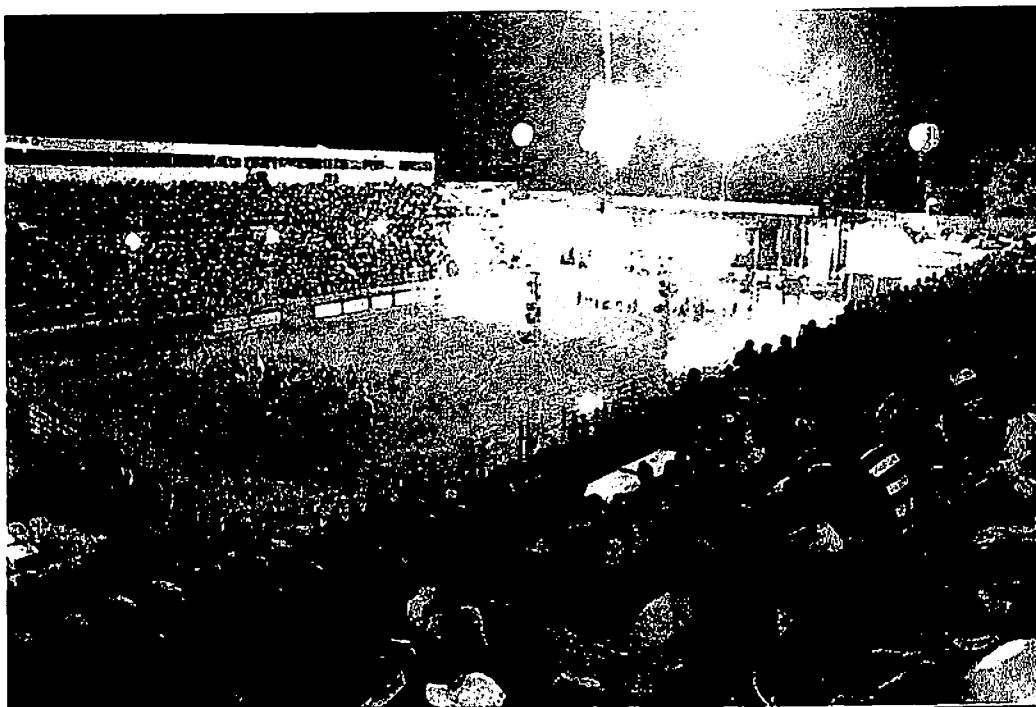

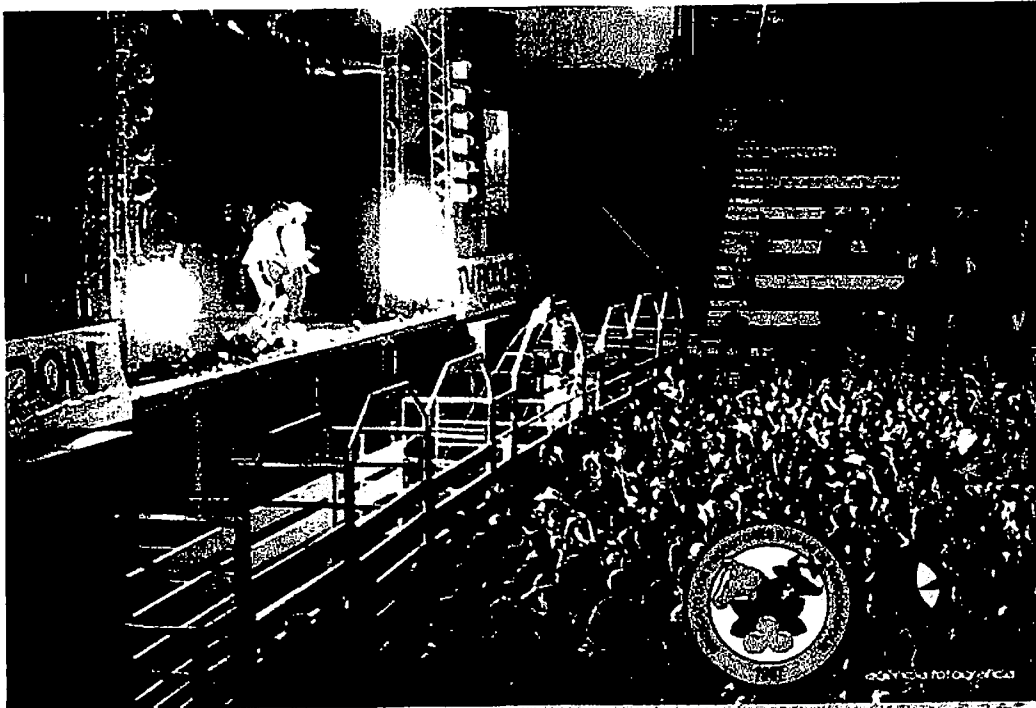



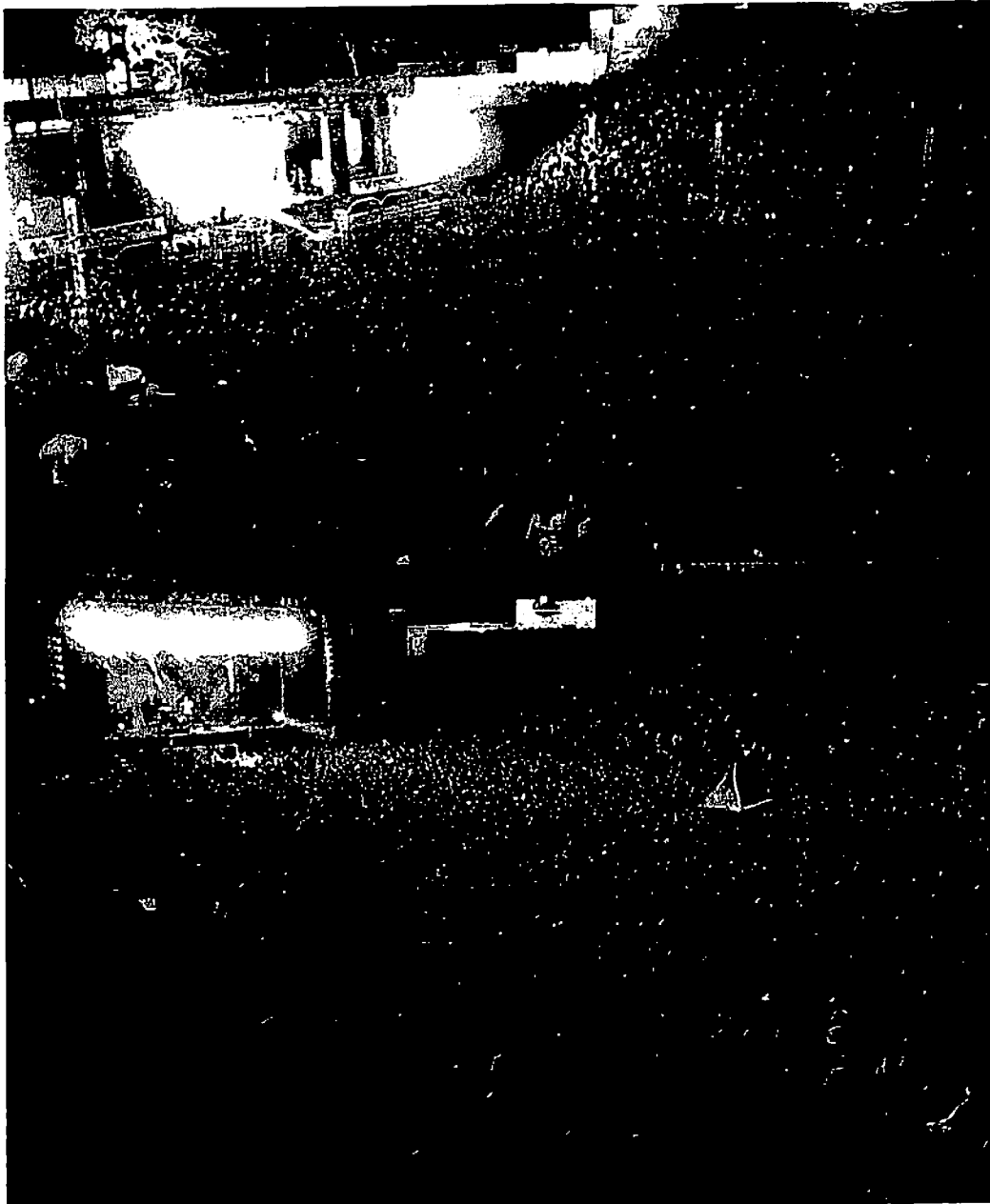



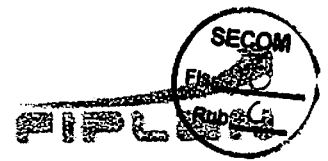

LIQ		LIQUIDAÇÃO		13101.0001.14.000722-1	
Nº EMP: 13101.0001.14.000670-9			Data do Docº: 14/10/2014		
Nº PED: 13101.0001.14.001067-4			Data de vencimento: 14/10/2014		
Nº CAD:		Nº NOBLIST:		Nº DOTLIST:	
Órgão: 13 Secretaria de Estado de Comunicação Social					
Unidade Orçamentária: 13101 SECRETARIA DE ESTADO DE COMUNICAÇÃO SOCIAL					
Unidade Gestora: 13101.0001 Sede					
Data de Liberação: *** ** *		Liberador de Pagamento: *** ** *			
Liquidação Escritural: Não		Regularização: Não		Dotação Orçamentária: 13101.0001.04.122.036.2007.9900.339000000.100.1.1	
Elemento de Despesa: 39 - OUTROS SERVICOS DE TERCEIROS - PESSOA JURIDICA		Elemento - Exercícios Anteriores: *** ** *			
Forma pagamento: Nota de Ordem Bancária (NOB)		Código Bancário: 00777.00000		Banco + Agência + C/C (débito Órgão): 001.3834.000000001010100-4	
Pagamento Disponibilidade RP: 001.3834.000000001010100-4		Valor Liquidação: *** 75.840,00		SETENTA E CINCO MIL E OITOCENTOS E QUARENTA REAIS *** ** * *** ** *	
Histórico: N.FISCAL Nº. 0510, PERÍODO DE 08/08/14 À 16/08/2014, CONFORME CONTRATO Nº. 016/2014.					
Código do credor: 2007.01850-5		Credor: Sette Locação de Som Luz e Palco Ltda			
CPF/CNPJ: 08.337.158/0001-63		Município UF: Cuiabá - MT		Nº Protocolo: 0/2014	
Forma de Recebimento: Crédito em conta corrente - Banco do Brasil					
Banco + Agência + C/C: 001.3499.000000000027025-3					
Pagamento Disponibilidade RP: Não					
DADOS DA DIÁRIA					
Nº OS: *** ** *			Data de Início da Viagem: *** ** *		
			Data de Retorno da Viagem: *** ** *		
CONTRATOS E CONVÊNIOS					
Nº Contrato: *** ** *			Termínio da vigência: *** ** *		
Nº Convênio: *** ** *					
CONTROLE DO SALDO A LIQUIDAR					
Valor total do empenho (R\$) *** 75.840,00	Saldo a liquidar (R\$) *** 75.840,00	Esta liquidação (R\$) *** 75.840,00	Saldo a liquidar atual (R\$) *** 0,00		
OBRIGAÇÕES FISCAIS - CONSIGNAÇÕES					
IRRF (R\$): *** 910,08	ISS município (R\$) *** 0,00	Município: *** ** *			
INSS (R\$): *** 0,00	FUNPREV (R\$): *** 0,00	Outras consignações (R\$): *** 0,00			
Observações: Indicativo de Situação da LIQ: LIQ Normal					

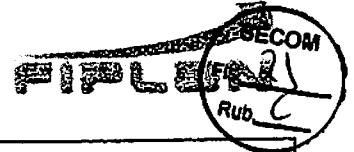

LIQ	LIQUIDAÇÃO	13101.0001.14.000722-1
Valor Líquido:	*** 74.929,92 SETENTA E QUATRO MIL E NOVECENTOS E VINTE E NOVE REAIS E NOVENTA E DOIS CENTAVOS ***	

CLASSIFICAÇÃO DA DESPESA POR SUBELEMENTO		
Natureza Despesa	Descrição	Valor
3.3.90.39.39.055	Locação de Bens Móveis de Outra Natureza	*** 75.840,00
TOTAL DA LIQUIDAÇÃO:		*** 75.840,00
CONSIGNAÇÕES LÍQUIDAS POR CREDOR		
Código	Descrição	Valor
2001.00556-7	Tesouro do Estado/imposto de Renda/cf/88 Artº 157	*** 910,08
TOTAL LÍQUIDO DAS CONSIGNAÇÕES:		*** 910,08

DOCUMENTOS FISCAIS DA LIQUIDAÇÃO			
Tipo de Documento	Nº do Documento	Data	Valor
Fatura	0510	13/10/2014	*** 75.840,00
TOTAL DE DOCUMENTOS FISCAIS:			*** 75.840,00

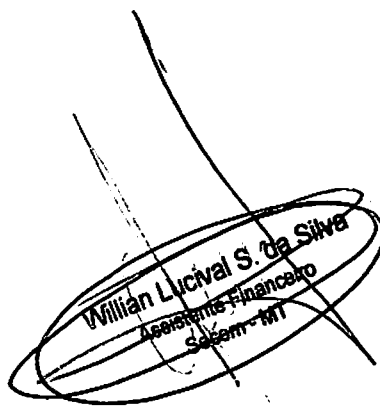
 Willian Lucival S. da Silva
 Assessoria Financeira
 Satem - MT

**Estado de Mato Grosso**

FIPLAN - Sistema Integrado de Planejamento, Contabilidade e Finanças
SECRETARIA ADJUNTA DO TESOUREO ESTADUAL - SATE/SEFAZ

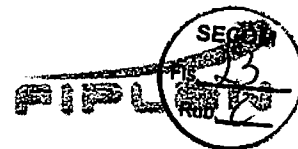

NOB	NOTA DE ORDEM BANCÁRIA	13101.0001.14.001487-2
------------	-------------------------------	-------------------------------

Data de Emissão: 14/10/2014

Nº NOBLIST:

Nº DOTLIST:

Unidade Orçamentária:

13101 - SECRETARIA DE ESTADO DE COMUNICAÇÃO SOCIAL

Unidade Gestora:

0001 - Sede

Código Bancário:

00777.00000

Banco + Agência +

C/C:001.3834.000000001010100-4

Regularização:

Não

SOLICITAMOS AO Banco do Brasil S/A CREDITAR AO(S) FAVORECIDO(S) ABAIXO RELACIONADO(S), LEVANDO A DÉBITO DA CONTA Nº 001.3834.000000001010100-4.

Código do Credor: 2001.00556-7

Credor: Tesouro do Estado/imposto de Renda/cf/88 Artº 157

CPF/CNPJ: 03.507.415/0005-78

Município UF: Cuiabá MT

Nº EMP: 13101.0001.14.000670-9

Fonte de Recurso: 100

Nº LIQ: 13101.0001.14.000722-1

Disponibilidade Ex. Anteriores: Não

Nº do Protocolo: **** **

Forma Recebimento: Pagamento de Faturas

Banco + Agência + C/C:

Disp. Ex. Anteriores: Não

Valor da Operação (RS):

*** 910,08

Valor por Extenso:

NOVECENTOS E DEZ REAIS E OITO CENTAVOS **** **

Os processos acima relacionados foram regularmente liquidados e encontra-se em condição de pagamento.

AUTORIZO O PAGAMENTO

Valdeineia Maria Correa da Silva
Chefe do Núcleo Operacional de Finanças (NSF)

005502 - Pedro Marcos Campos Lemos
ORDENADOR DE DESPESA

Observações:

Situação da NOB: Nota de Ordem Bancária (NOB) Normal

DETALHAMENTO DO PAGAMENTO DA FATURA

Tipo Fatura	Subtipo Fatura	Código de Barras	Tributo	Valor	Autenticação Bancária
Com Código de Barras	Convênio	85830000092100801232011410219377009053760573876	*** **	*** 910,08	EC14AB2D970B 83C0

90



GOVERNO DO ESTADO DE MATO GROSSO
PALÁCIO PAIAGUÁS
SECRETARIA DE ESTADO DE COMUNICAÇÃO SOCIAL

Dado Baixa em 05/12/14
Polizina
Gerência Contábil

INTERESSADO

Protocolo n.: 366630/2014 Data: 03/07/2014 16:00
Governo do Estado de Mato Grosso
SECRETARIA DE ESTADO DE COMUNICAÇÃO SOCIAL

Interessado(a): SECOM/MT
Assunto: PAGAMENTO
Resumo: CI N 245/2014- SOLICITO PAGAMENTO A EMPRESA L
ADE SOM LUZ PALCO- NOTA: 494. TOTAL 247.189,70.

Setor : PROTOCOLO

Volume: 1 de 0



ANEXOS

10.4913

Horizontal lines for document attachments



ESTADO DE MATO GROSSO
GOVERNO DO ESTADO
SECRETARIA DE ESTADO DE COMUNICAÇÃO SOCIAL

CI.nº.245/14/AS/SECOM-MT

Cuiabá-MT, 03 de Julho de 2014.

A Sra,
Elissa Auxiliadora Silva de Deus
Apoio Logístico da SECOM/MT
N e s t a.

Senhora,

Encaminhamos a Nota Fiscal nº: **494** totalizando um valor de R\$: **247.189,70** (Duzentos e quarenta e sete mil, cento e oitenta e nove reais e setenta centavos), em favor da Empresa: **LADE Som Luz Palco – SETTE Locação de Som, Luz e Palco Ltda EPP** para efetuar pagamento.

Atenciosamente

JAIRO CRISTÓVÃO DE SOUZA
Assessor Sistêmico
SECOM/MT





SETTE LOCAÇÃO DE SOM LUZ E PALCO LTDA - EPP
 Travessa Chamal, S/N LOTE 08 QD 10
 Bairro Jardim Bom Clima
 CEP 78048-000 - CUIABÁ - MT
 Fone: 65-3644-7227

FATURA DE

LOCAÇÃO

Nº 0494 Fis. Rub.

Data de Emissão
03.07.14

Natureza da operação	CNPJ	Inscr. Estadual	Inscr. Municipal	1ª Via Locatária 2ª Via Arquivo
Locação de Equipamentos	08.337.158/0001-63	Isento	92724	

Destinatário / Cliente

Razão Social	SECRETÁRIA DO ESTADO DE COMUNICAÇÃO SOCIAL - SECOM			CNPJ	03.507.415/0015-40
Endereço	Bairro	CENTRO POLÍTICO ADMINISTRATIVO CPA			
		CEP 78050-970			
Município	FONE/FAX	Estado	Inscrição Estadual	Inscrição Municipal	
CUIABÁ	(65) 3613-4300	MT	ISENTO		

FATURA

FATURA Nº	DPL Nº	VENCIMENTO	VALOR R\$
0494	0001	30.07.14	R\$ 247.189,70
Valor por extenso	DUZENTOS E QUARENTA E SETE MIL CENTO E OITENTA NOVE REAIS E SETENTA CENTAVOS		

Detalhes da Locação

DESCRIÇÃO	Quantidade	Valor Unitário	Valor Total
LOCAÇÃO DE SONORIZAÇÃO DE SUPER PORTE	10	R\$ 14.094,00	R\$ 140.940,00
LOCAÇÃO DE SONORIZAÇÃO DE GRANDE PORTE	3	R\$ 9.333,00	R\$ 27.999,00
LOCAÇÃO DE ILUMINAÇÃO DE GRANDE PORTE	10	R\$ 5.605,07	R\$ 56.050,70
LOCAÇÃO DE ILUMINAÇÃO DE SUPER PORTE	5	R\$ 4.440,00	R\$ 22.200,00
PARA A ARENA CULTURAL NO MEMORIAL SESI PAPA NOS DIAS 12 A 25 DE JUNHO DE 2014 conforme o contrato nº 016/2014/SECOM. Descrição dos imposto que Incidencia esta Nota de Fatura PIS - 0,65% INSS - 3% IR - 1,2% CSLL - 1% R\$ 2.966,28			
Conta corrente para depósito: Banco do Brasil - AG. 3499-1 C/C 27025-3 Sette Locação de Som Luz e Palco		TOTAL GERAL R\$ 247.189,70	

CNPJ: 08 337 158/0001-63
SETTE LOCAÇÃO DE SOM LUZ E PALCO
LTDA - EPP
 Rua Travessa Chamal, S/Nº. - Quadra 10
 Lote 08 - Bairro Jardim Bom Clima
 CEP. 78048-237
CUIABÁ - MT.

DADOS ADICIONAIS

Referente ao mês 06.2014	Reservado ao Fisco
Emitida nos termos do Art. 1º da Lei 8.846/94 SRF Não incidencia do ISSQN conf. Lei Complementar 116/2003	

Data do recebimento	Nº DA FATURA
	0494

ATESTADO

Atesto que foram recebidos os

Materiais Serviços Constantes

da presente pat. 494

Cuiabá 03 / 07 / 14



Adriana Barbosa dos Santos
Assistente Técnico
SECOM-MT

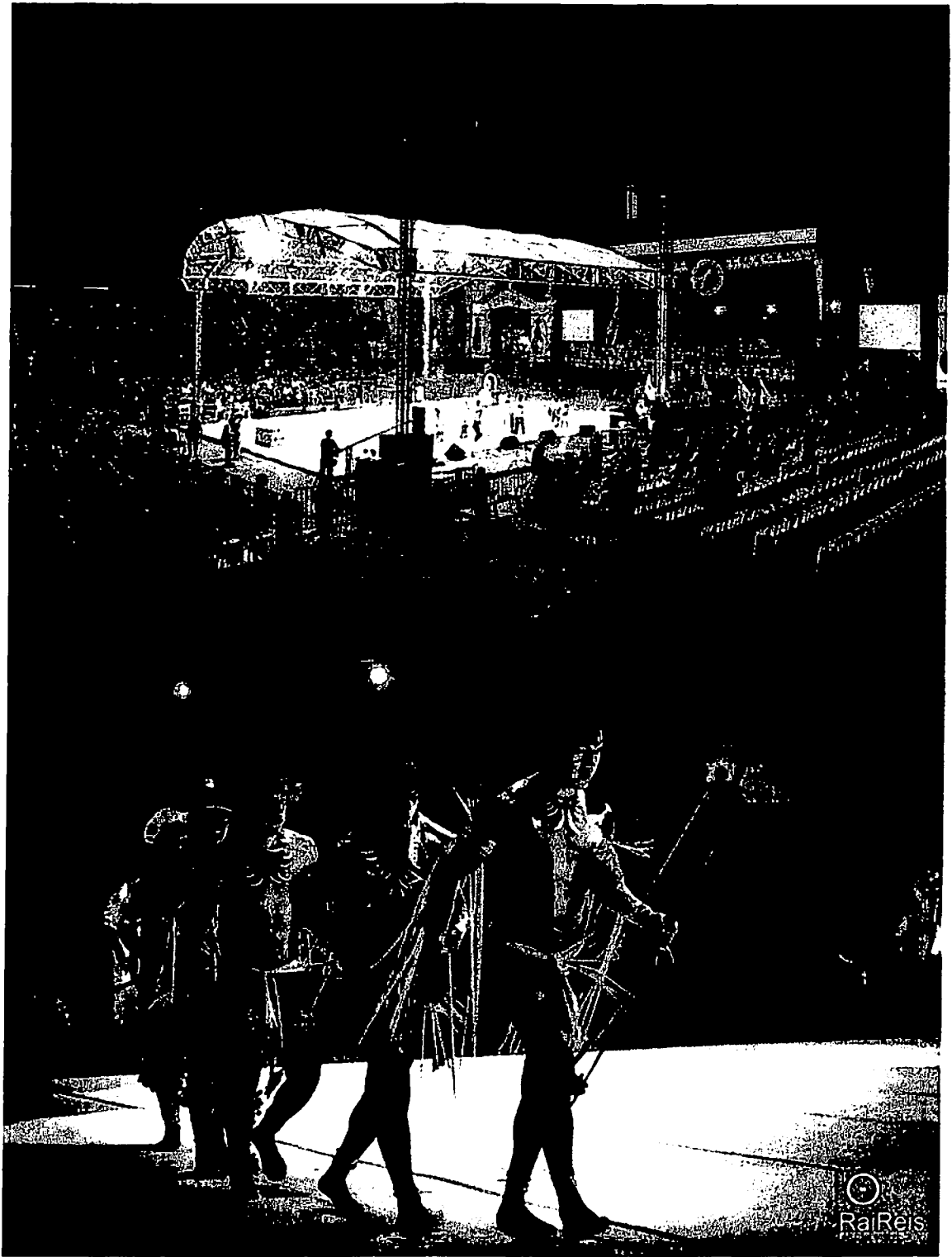

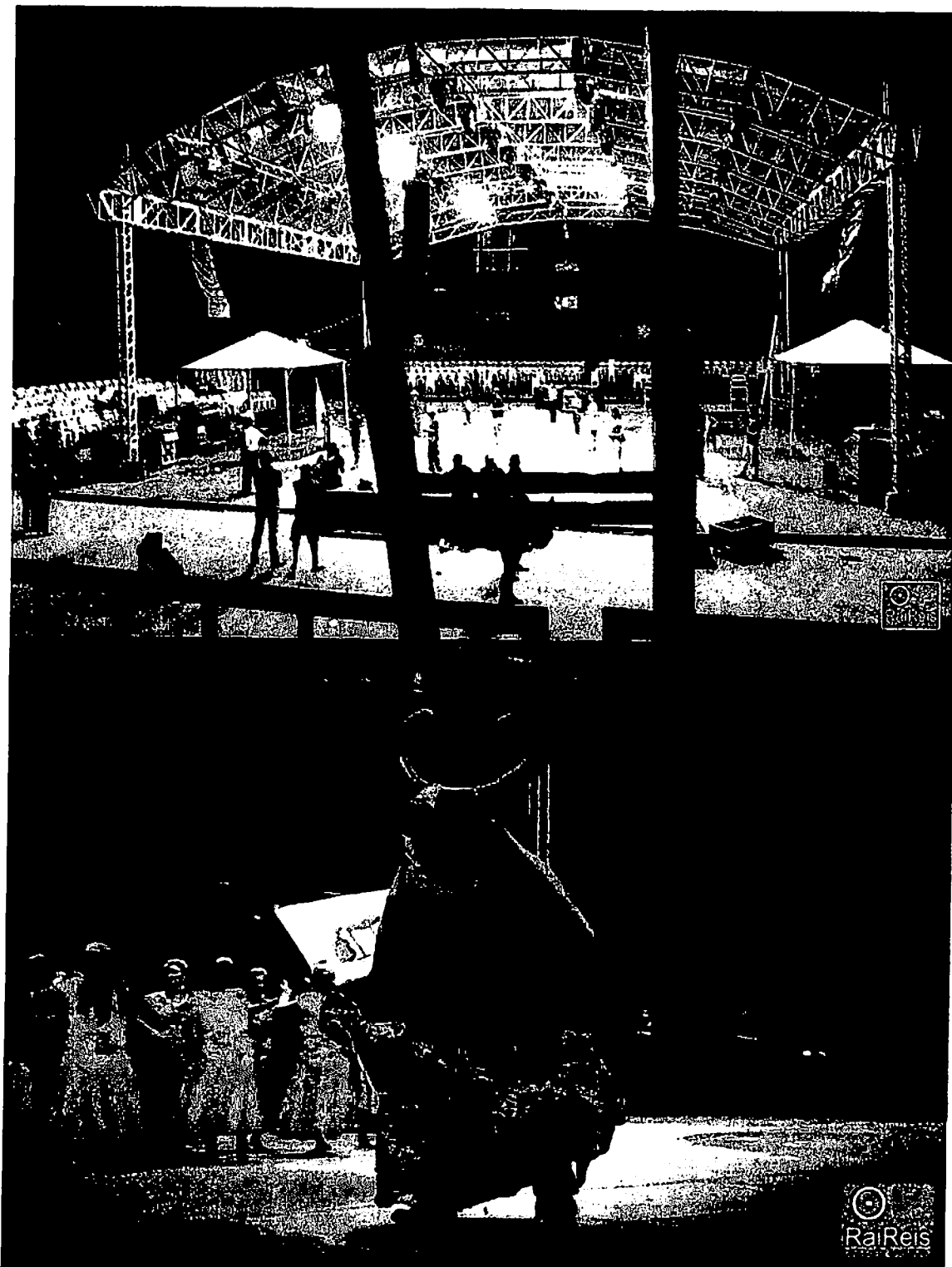



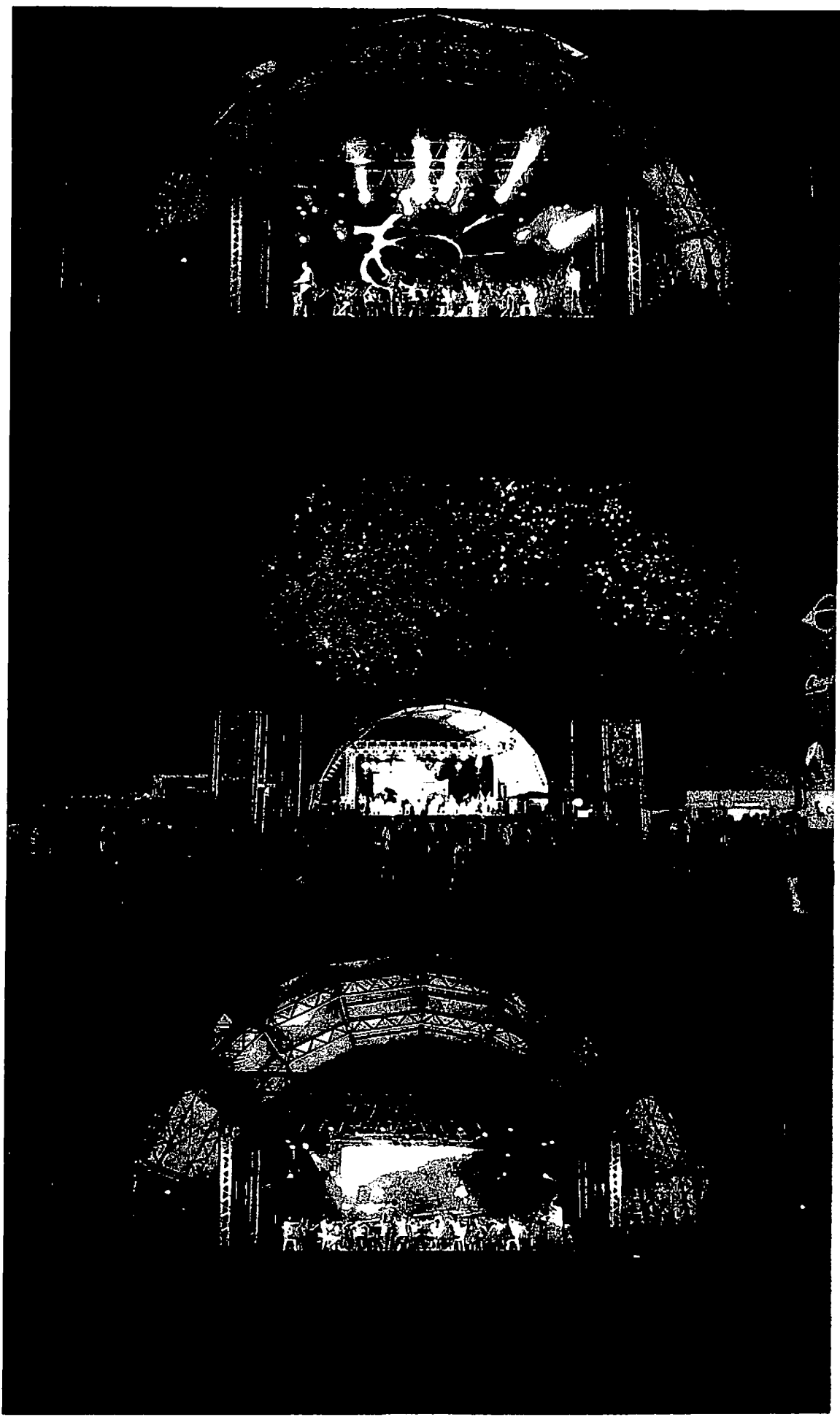

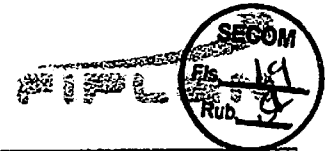

LIQ		LIQUIDACÃO		13101.0001.14.000491-3	
Nº EMP: 13101.0001.14.000483-8			Data do Duetº: 10/07/2014		
Nº PED: 13101.0001.14.000715-0			Data de vencimento: 08/10/2014		
Nº CAD:		Nº NOBLIST:		Nº DOTLIST:	
Órgão: 13 Secretaria de Estado de Comunicação Social					
Unidade Orçamentária: 13101 SECRETARIA DE ESTADO DE COMUNICAÇÃO SOCIAL					
Unidade Gestora: 13101.0001 Sede					
Data de Liberação: *** ** *		Liberador de Pagamento: *** ** *			
Liquidação Escritural: Não		Regularização: Não		Dotação Orçamentária: 13101.0001.04.122.036.2007.9900.339000000.100.1.1	
Elemento de Despesa: 39 - OUTROS SERVICOS DE TERCEIROS - PESSOA JURIDICA			Elemento - Exercícios Anteriores: *** ** *		
Forma pagamento: Nota de Ordem Bancária (NOB)		Código Bancário: 00777.00000		Banco + Agência + C/C (débito Órgão): 001.3834.000000001010100-4	
Pagamento Disponibilidade RP: 001.3834.000000001010100-4			Valor Liquidação: *** 247.189,70		DUZENTOS E QUARENTA E SETE MIL E CENTO E OITENTA E NOVE REAIS E SETENTA CENTAVOS *** ***** *****
Histórico: NF 494, PERÍODO 12 A 25 JUN/14, CONTRATO 016/14					
Código do credor: 2007.01850-5		Credor: Sette Locação de Som Luz e Palco Ltda			
CPF/CNPJ: 08.337.158/0001-63		Município UF: Cujabá - MT		Nº Protocolo: 0/2014	
Forma de Recebimento: Crédito em conta corrente - Banco do Brasil					
Banco + Agência + C/C: 001.3499.000000000027025-3					
Pagamento Disponibilidade RP: Não					

DADOS DA DIÁRIA

Nº OS: *** ** *		Data de Início da Viagem: *** ** *	
		Data de Retorno da Viagem: *** ** *	

CONTRATOS E CONVÊNIOS

Nº Contrato: *** ** *		Termínio da vigência: *** ** *	
Nº Convênio: *** ** *			

CONTROLE DO SALDO A LIQUIDAR

Valor total do empenho (R\$) *** 248.000,00	Saldo a liquidar (R\$) *** 248.000,00	Esta liquidação (R\$) *** 247.189,70	Saldo a liquidar atual (R\$) *** 810,30
--	--	---	--

OBRIGAÇÕES FISCAIS - CONSIGNAÇÕES

IRRF (R\$): *** 2.966,28	ISS município (R\$) *** 0,00	Município: *** ** *
INSS (R\$): *** 0,00	FUNPREV (R\$): *** 0,00	Outras consignações (R\$): *** 0,00

Observações: Indicativo de Situação da LIQ: LIQ Normal

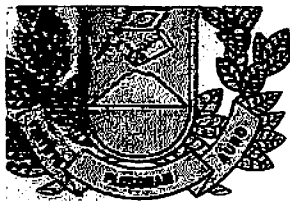

PALÁCIO PAIAGUÁS
SECRETARIA DE ESTADO DE COMUNICAÇÃO SOCIAL

Dado Baixa em 05/12/14
[Signature]
Gerência Contábil

INTERESSADO

Protocolo n.: 604096/2014 Data: 31/10/2014 09:34
Governo do Estado de Mato Grosso
SECRETARIA DE ESTADO DE COMUNICAÇÃO SOCIAL

Interessado(a): SECOM/MT
Assunto: PAGAMENTO
Resumo: CI N 389/2014- SOLICITO PAGAMENTO A EMPRESA L
ADE SOM LUZ PALCO- FAT: 513- TOTAL 48.392,00.

Setor : PROTOCOLO

Volume: 1 de 1



ANEXOS

Req. 767-1



ESTADO DE MATO GROSSO
GOVERNO DO ESTADO
SECRETARIA DE ESTADO DE COMUNICAÇÃO SOCIAL

Cl.nº.389/14/AS/SECOM-MT

Cuiabá-MT, 31 de Outubro de 2014.

A Sra,
Elissa Auxiliadora Silva de Deus
Apoio Logístico da SECOM/MT
N e s t a.

Senhora,

Encaminhamos a Nota Fiscal nº: **513** totalizando um valor de R\$: **48.392,00**
(Quarenta e oito mil, trezentos e noventa e dois reais), em favor da Empresa: **LADE Som Luz
Palco – SETTE Locação de Som, Luz e Palco Ltda EPP** para efetuar pagamento.

Atenciosamente

JAIRO CRISTOVÃO DE SOUZA
Assessor Sistêmico
SECOM/MT



SECOM



SETTE LOCAÇÃO DE SOM LUZ E PALCO LTDA - EPP
 Travessa Chamal, S/N LOTE 08 QD 10
 Bairro Jardim Bom Clima
 CEP 78048-000 - CUIABA - MT
 Fone: 65-3644-7227

FATURA DE

LOCAÇÃO

 Fis. 05
 N° 0513

 Data de Emissão
 29.10.2014

Natureza da operação	CNPJ	Inscr. Estadual	Inscr. Municipal	1ª Via Locatária 2ª Via Arquivo
Locação de Equipamentos	08.337.158/0001-63	Isento	92724	

Destinatário / Cliente

Razão Social	SECRETÁRIA DO ESTADO DE COMUNICAÇÃO SOCIAL - SECOM			CNPJ	03.507.415/0015-40
Endereço	CENTRO POLÍTICO ADMINISTRATIVO			Bairro	CPA
Município	CUIABÁ			CEP	78050-970
FONE/FAX	(65) 3613-4300			Estado	MT
				Inscrição Estadual	ISENTO
				Inscrição Municipal	

FATURA

FATURA N°	DPL N°	VENCIMENTO	VALOR R\$
0513	0001	30.10.14	R\$ 48.392,00
Valor por extenso	QUARENTA E OITO MIL TREZENTOS E NOVENTA E DOIS REAIS.		

Detalhes da Locação

DESCRIÇÃO	Quantidade	Valor Unitario	Valor Total
LOCAÇÃO DE SONORIZAÇÃO ITEM 4)	4	R\$ 8.528,00	R\$ 34.112,00
LOCAÇÃO DE ILUMINAÇÃO (ITEM 10)	4	R\$ 3.570,00	R\$ 14.280,00
Para atender a Festa de Nossa Senhora do Rosário na Igreja São Benedito, nos dias 02 à 5 de Outubro de 2014 na Capital de Cuiabá MT conforme o contrato n° 016/2014/SECOM. Descrição dos imposto que Incidencia esta Nota de Fatura PIS - 0,65% COFINS - 3% IR - 1,2% CSLL - 1% R\$ 580,70			
Conta corrente para depósito: Banco do Brasil - AG. 3499-1 C/C 27025-3 Sette Locação de Som Luz e Palco			
TOTAL GERAL			R\$ 48.392,00

CNPJ: 08 337 158/0001-63
SETTE LOCAÇÃO DE SOM LUZ E PALCO
LTDA
 Rua Travessa Chamal, S/Nº. - Quadra 10
 Lote 08 - Bairro Jardim Bom Clima
 CEP. 78048-237
CUIABÁ - MT.

DADOS ADICIONAIS

Referente ao mês 10.2014	Reservado ao Fisco
Emitida nos termos do Art. 1º da Lei 8.846/94 SRF Não incidência do ISSQN conf. Lei Complementar 116/2003	

Data do recebimento

N° DA FATURA

0513



ATESTADO

Atesto que foram recebidos os

Materiais Serviços Constantes

da presente fat - 513

Cuiabá 31/10/14

Adriana Barbosa dos Santos
Assistente Técnico
SECOM-MT

FESTA DE NOSSA SRª DO ROSARIO DE 02 A 05.10.2014

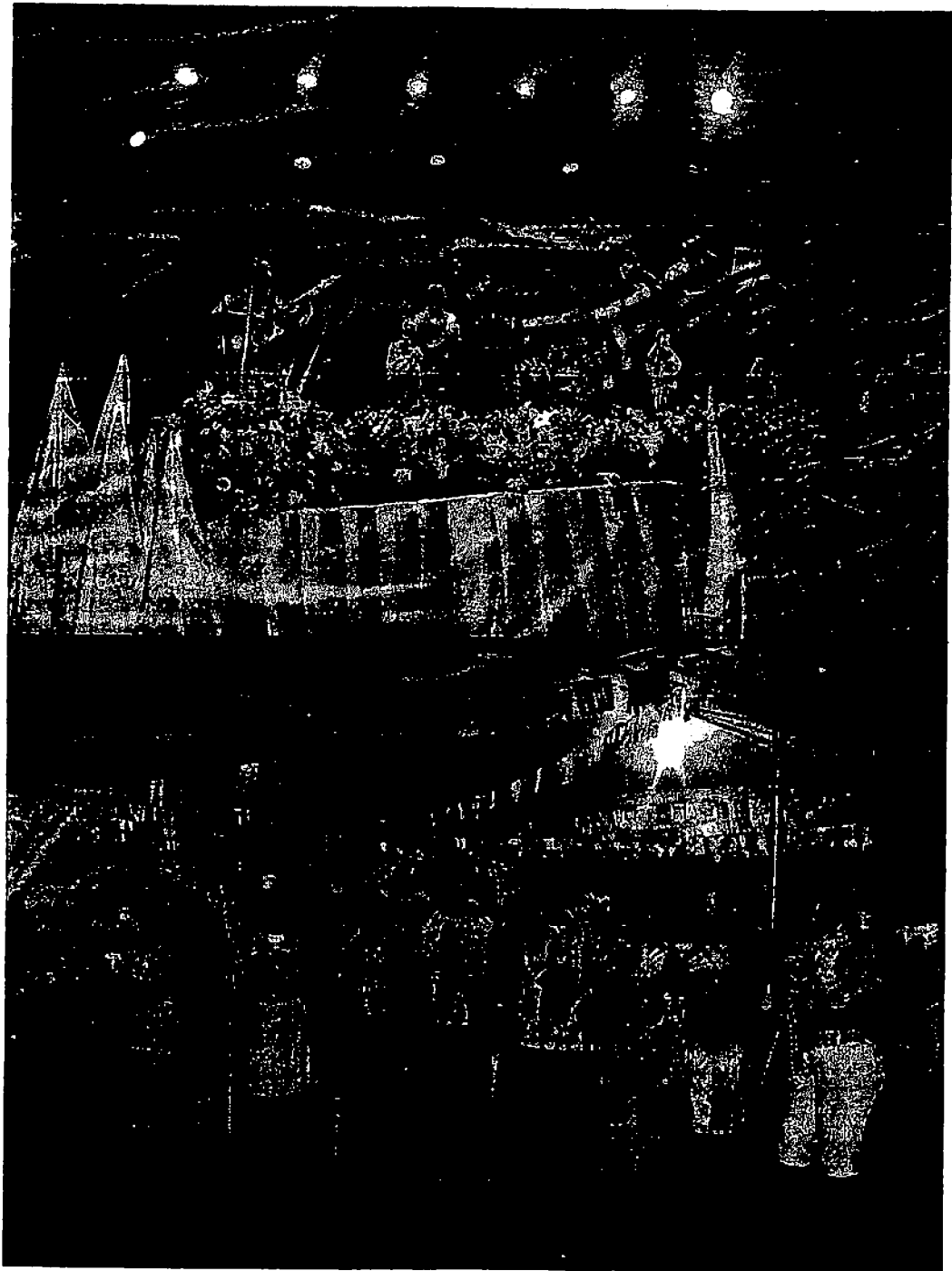



LIQ		LIQUIDAÇÃO		13101.0001.14.000767-1	
Nº EMP: 13101.0001.14.000702-0			Data do Docº: 03/11/2014		
Nº PED: 13101.0001.14.001114-1			Data de vencimento: 04/11/2014		
Nº CAD:		Nº NOBLIST:		Nº DOTLIST:	
Órgão: 13 Secretaria de Estado de Comunicação Social					
Unidade Orçamentária: 13101 SECRETARIA DE ESTADO DE COMUNICAÇÃO SOCIAL					
Unidade Gestora: 13101.0001 Sede					
Data de Liberação: *** **		Liberador de Pagamento: *** **			
Liquidação Escritural: Não		Regularização: Não		Dotação Orçamentária: 13101.0001.04.122.036.2007.9900.339000000.100.1.1	
Elemento de Despesa: 39 - OUTROS SERVICOS DE TERCEIROS - PESSOA JURIDICA			Elemento - Exercícios Anteriores: *** **		
Forma pagamento: Nota de Ordem Bancária (NOB)		Código Bancário: 00777.00000		Banco + Agência + C/C (débito Órgão): 001.3834.000000001010100-4	
Pagamento Disponibilidade RP: 001.3834.000000001010100-4		Valor Liquidação: *** 48.392,00		QUARENTA E OITO MIL E TREZENTOS E NOVENTA E DOIS REAIS *** **	
Histórico: N.FISCAL Nº 513, PERÍODO DE 02 À 05/10/2014, CONTRATO Nº. 016/2014.					
Código do credor: 2007.01850-5		Credor: Sette Locação de Som Luz e Palco Ltda			
CPF/CNPJ: 08.337.158/0001-63		Município UF: Cuiabá - MT		Nº Protocolo: 0/2014	
Forma de Recebimento: Crédito em conta corrente - Banco do Brasil					
Banco + Agência + C/C: 001.3499.00000000027025-3					
Pagamento Disponibilidade RP: Não					
DADOS DA DIÁRIA					
Nº OS: *** **			Data de Início da Viagem: *** **		
			Data de Retorno da Viagem: *** **		
CONTRATOS E CONVÊNIOS					
Nº Contrato: *** **			Término da vigência: *** **		
Nº Convênio: *** **					
CONTROLE DO SALDO A LIQUIDAR					
Valor total do empenho (R\$) *** 48.392,00	Saldo a liquidar (R\$) *** 48.392,00	Esta liquidação (R\$) *** 48.392,00	Saldo a liquidar atual (R\$) *** 0,00		
OBRIGAÇÕES FISCAIS - CONSIGNAÇÕES					
IRRF (R\$): *** 580,70	ISS município (R\$) *** 0,00	Município: *** **			
INSS (R\$): *** 0,00	FUNPREV (R\$): *** 0,00	Outras consignações (R\$): *** 0,00			
Observações: Indicativo de Situação da LIQ: LIQ Normal					

**Estado de Mato Grosso**

FIPLAN - Sistema Integrado de Planejamento, Contabilidade e Finanças
 SECRETARIA ADJUNTA DO TESOIRO ESTADUAL - SATE/SEFAZ



LIQ	LIQUIDACÃO	13101.0001.14.000767-1
Valor Líquido:	*** 47.811,30 QUARENTA E SETE MIL E OITOCENTOS E ONZE REAIS E TRINTA CENTAVOS *** **	

CLASSIFICAÇÃO DA DESPESA POR SUBELEMENTO		
Natureza Despesa	Descrição	Valor
3.3.90.39.39.055	Locação de Bens Móveis de Outra Natureza	*** 48.392,00
TOTAL DA LIQUIDACÃO:		*** 48.392,00
CONSIGNACÕES LÍQUIDAS POR CREDOR		
Código	Descrição	Valor
2001.00556-7	Tesouro do Estado/imposto de Renda/cf/88 Artº 157	*** 580,70
TOTAL LÍQUIDO DAS CONSIGNACÕES:		*** 580,70

DOCUMENTOS FISCAIS DA LIQUIDACÃO			
Tipo de Documento	Nº do Documento	Data	Valor
Fatura	513	29/10/2014	*** 48.392,00
TOTAL DE DOCUMENTOS FISCAIS:			*** 48.392,00

Valéria Malta Correia da Silva
 Assessora Técnica
 Secom - MT

**Estado de Mato Grosso**

FIPLAN - Sistema Integrado de Planejamento, Contabilidade e Finanças
SECRETARIA ADJUNTA DO TESOUREO ESTADUAL - SATE/SEFAZ

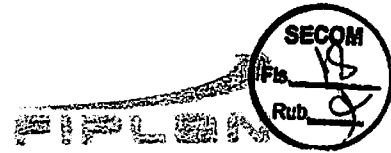

NOB	NOTA DE ORDEM BANCÁRIA	13101.0001.14.001569-0
Data de Emissão: 04/11/2014		
Nº NOBLIST:		Nº DOTLIST:
Unidade Orçamentária: 13101 - SECRETARIA DE ESTADO DE COMUNICAÇÃO SOCIAL		
Unidade Gestora: 0001 - Sede		
Código Bancário: 00777.00000	Banco + Agência + C/C: 001.3834.000000001010100-4	Regularização: Não
SOLICITAMOS AO Banco do Brasil S/A CREDITAR AO(S) FAVORECIDO(S) ABAIXO RELACIONADO(S), LEVANDO A DÉBITO DA CONTA Nº 001.3834.000000001010100-4.		
Código do Credor: 2007.01850-5		
Credor: Sette Locação de Som Luz e Palco Ltda		
CPF/CNPJ: 08.337.158/0001-63	Município UF: Cuiabá MT	
Nº EMP: 13101.0001.14.000702-0	Fonte de Recurso: 100	
Nº LIQ: 13101.0001.14.000767-1	Nº do Protocolo: **** **	
Disponibilidade Ex. Anteriores: Não		
Forma Recebimento: Crédito em conta corrente - Banco do Brasil		
Banco + Agência + C/C: 001.3499.000000000027025-3		
Disp. Ex. Anteriores: Não		
Valor da Operação (RS): *** 47.811,30	Valor por Extenso: QUARENTA E SETE MIL E OITOCENTOS E ONZE REAIS E TRINTA CENTAVOS *** **	
Os processos acima relacionados foram regularmente liquidados e encontra-se em condição de pagamento.		AUTORIZO O PAGAMENTO 005502 - Pedro Marcos Campos Lemos ORDENADOR DE DESPESA
Valdineia Maria Correa da Silva Chefe do Núcleo Setorial de Finanças (NSF)		
Observações: Situação da NOB: Nota de Ordem Bancária (NOB) Normal		

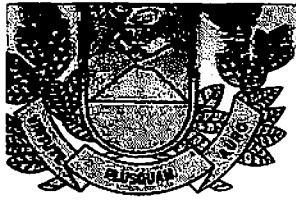

INTERESSADO

Protocolo n.: 442755/2014 Data: 12/08/2014 15:30
Governo do Estado de Mato Grosso
SECRETARIA DE ESTADO DE COMUNICAÇÃO SOCIAL

Interessado(a): SECOM/MT
Assunto: PAGAMENTO
Resumo: CI N 298/2014- SOLICITO PAGAMENTO A EMPRESA L
ADE SOM LUZ PALCO- FAT:0497- TOTAL 265.163,30

Setor : PROTOCOLO

Volume: 1 de 0



ANEXOS *ok* *Liq. 5778*



ESTADO DE MATO GROSSO
GOVERNO DO ESTADO
SECRETARIA DE ESTADO DE COMUNICAÇÃO SOCIAL

CI.nº.298/14/AS/SECOM-MT

Cuiabá-MT, 12 de Agosto de 2014.

A Sra,
Elissa Auxiliadora Silva de Deus
Apoio Logístico da SECOM/MT
N e s t a.

Senhora,

Encaminhamos a Nota Fiscal nº: **497** totalizando um valor de R\$: **265.163,30** (Duzentos e sessenta e cinco mil, cento e sessenta e três reais e oitenta e trinta centavos), em favor da Empresa: **LADE Som Luz Palco – SETTE Locação de Som, Luz e Palco Ltda EPP** para efetuar pagamento.

Atenciosamente

JAIRO CRISTÓVÃO DE SOUZA
Assessor Sistêmico
SECOM/MT





SETTE LOCAÇÃO DE SOM LUZ E PALCO LTDA - EPP
 Travessa Chamal , S/N LOTE 08 QD 10
 Bairro Jardim Bom Clima
 CEP 78048-000 - CUIABA - MT
 Fone: 65-3644-7227

FATURA DE

LOCAÇÃO

Fis. _____
 Rub. _____
Nº 0497
Data de Emissão
11.08.14

Natureza da operação	CNPJ	Inscr. Estadual	Inscr. Municipal	1ª Via Locatária 2ª Via Arquivo
Locação de Equipamentos	08.337.158/0001-63	Isento	92724	

Destinatário / Cliente		CNPJ	
Razão Social		03.507.415/0015-40	
SECRETARIA DO ESTADO DE COMUNICAÇÃO SOCIAL - SECOM		CEP	
Endereço		78050-970	
CENTRO POLÍTICO ADMINISTRATIVO		CPA	
Município	FONE/FAX	Estado	Inscrição Estadual Inscrição Municipal
CUIABÁ	(65) 3613-4300	MT	ISENTO

FATURA			
FATURA Nº	DPL Nº	VENCIMENTO	VALOR R\$
0497	0001	30.08.14	R\$ 265.163,30
Valor por extenso	DUZENTOS SESSENTA E CINCO MIL CENTO E SESSENTA E TRES REAIS E TRINTA CENTAVOS.		

Detalhes da Locação			
DESCRIÇÃO	Quantidade	Valor Unitario	Valor Total
LOCAÇÃO DE SONORIZAÇÃO DE SUPER PORTE	5	R\$ 20.829,86	R\$ 104.149,30
LOCAÇÃO DE SONORIZAÇÃO DE GRANDE PORTE	6	R\$ 14.094,00	R\$ 84.564,00
LOCAÇÃO DE ILUMINAÇÃO DE GRANDE PORTE	11	R\$ 6.950,00	R\$ 76.450,00
PARA ATENDER A 50ª FEIRA AGROPECUARIA, NA CAPITAL DO MATO GROSSO CUIABÁ, NOS DIAS 31 DE JULHO DE 2014 A 10 DE AGOSTO 2014. conforme o contrato nº 016/2014/SECOM. Descrição dos imposto que Incidencia esta Nota de Fatura PIS - 0,65% CONTRIBUIÇÃO SOCIAL - 3% IR - 1,2% R\$ 3.181,96 CSLL - 1%			
CNPJ: 08 337 158/0001-63 SETTE LOCAÇÃO DE SOM LUZ E PALCO LTDA Rua Travessa Chamal, S/Nº. - Quadra 10 Lote 08 - Bairro Jardim Bom Clima CEP. 78048-237 CUIABÁ - MT.			
Conta corrente para depósito: Banco do Brasil - AG. 3499-1 C/C 27025-3 Sette Locação de Som Luz e Palco			
TOTAL GERAL			R\$ 265.163,30

DADOS ADICIONAIS	
Referente ao mês 07 / 08.2014	Reservado ao Fisco
Emitida nos termos do Art. 1º da Lei 8.846/94 SRF Não incidencia do ISSQN conf. Lei Complementar 116/2003	

Data do recebimento	Nº DA FATURA
	0497



ATESTADO

Atesto que foram recebidos os

Materiais Serviços Constantes

da presente cat - 0497

Cuiabá 12 / 08 / 14

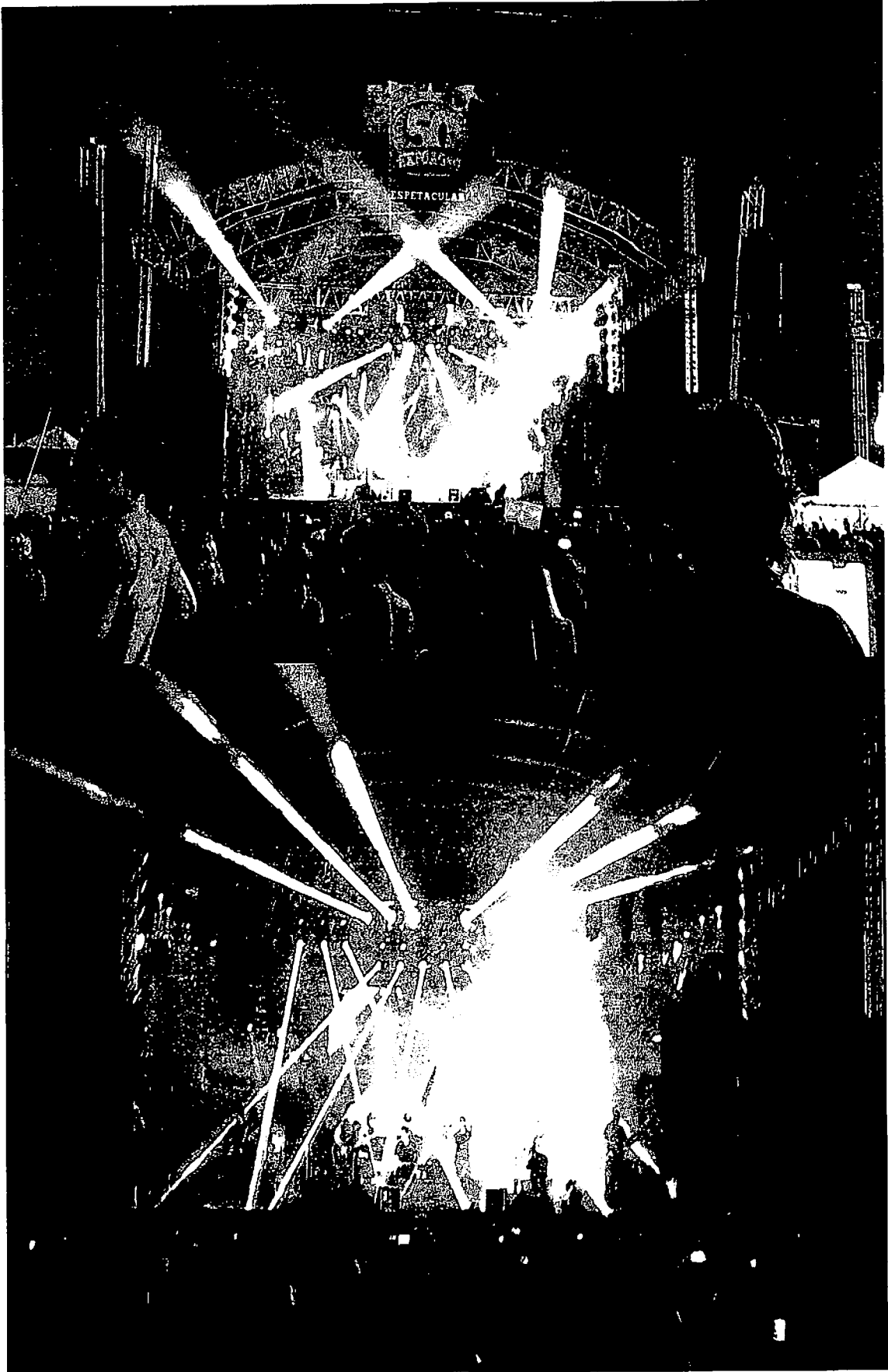

Adriana Barbosa dos Santos
Assistente Técnico
SECOM-MT

SECOM
Fis. _____
Rub. _____

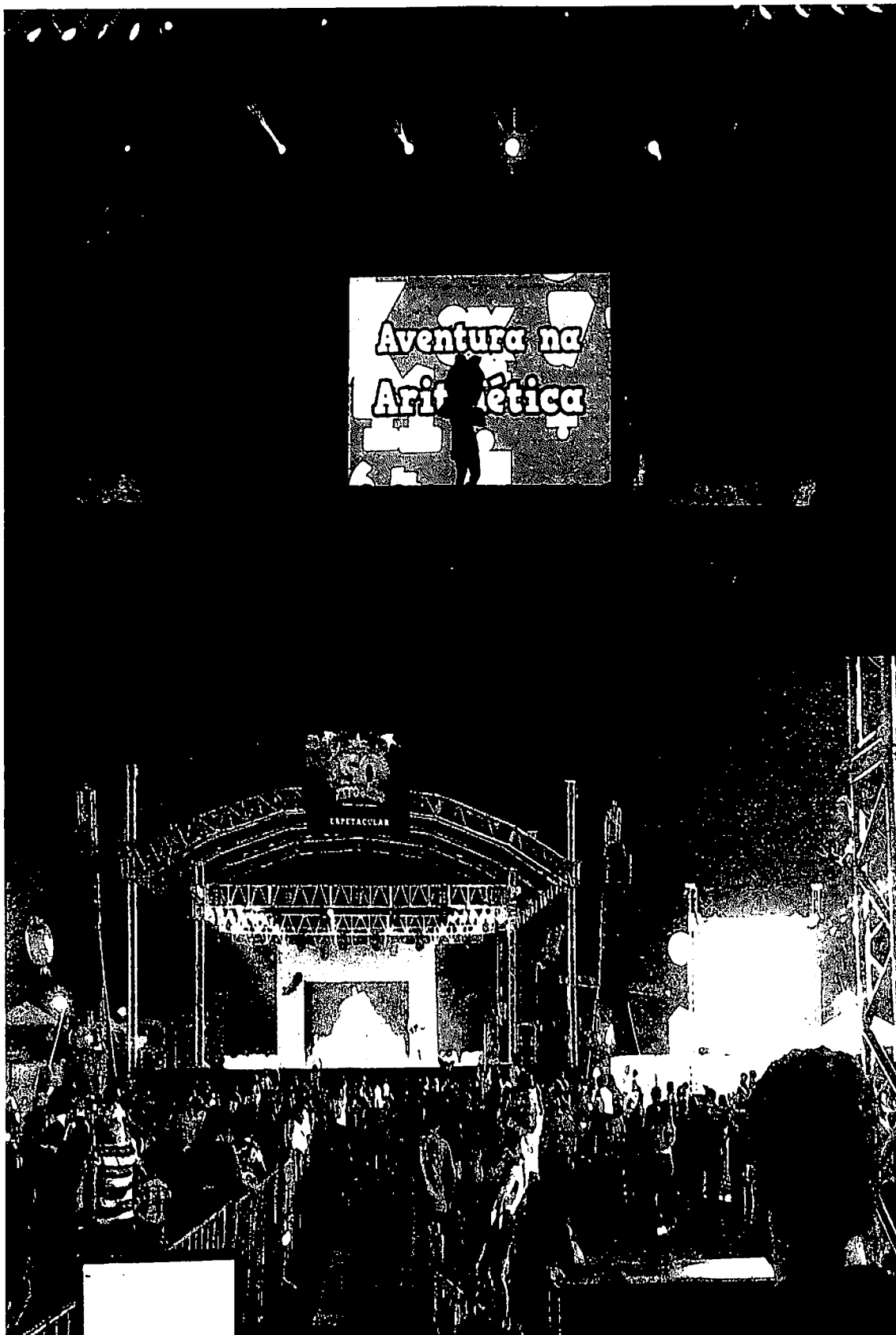

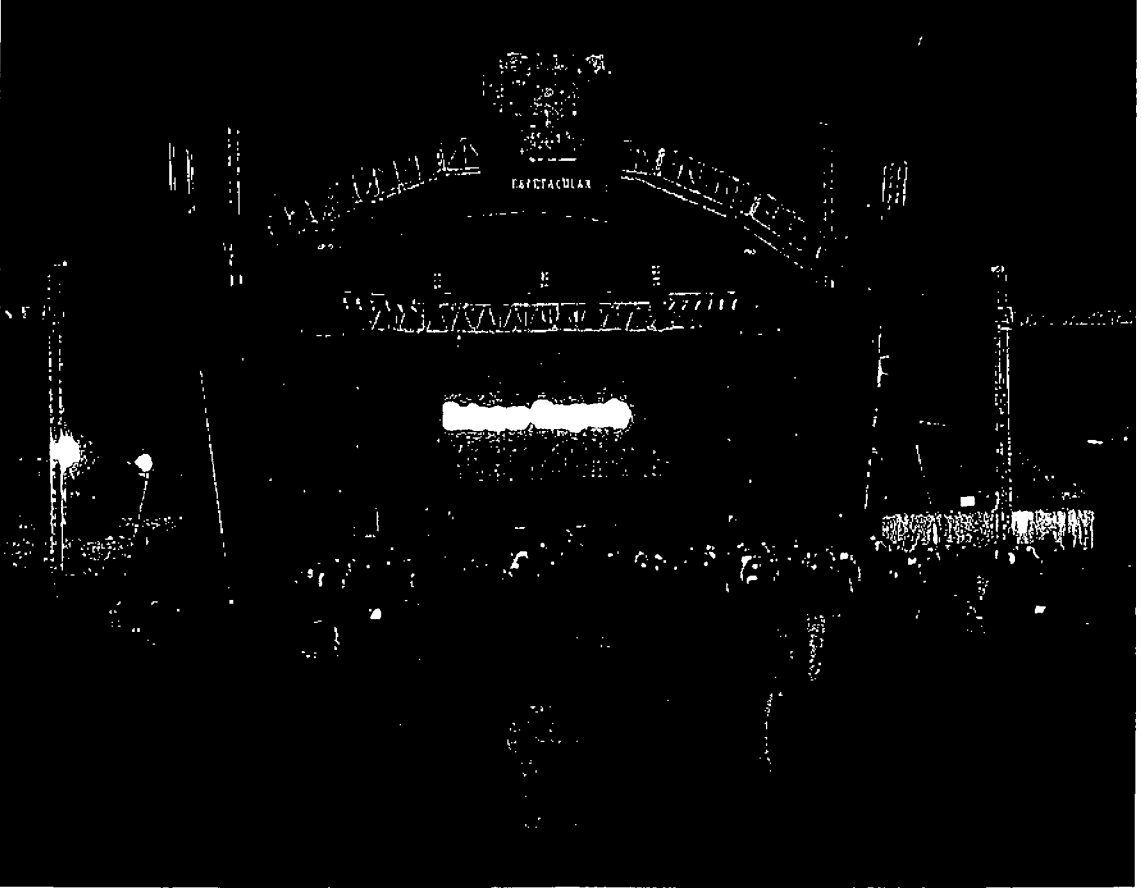
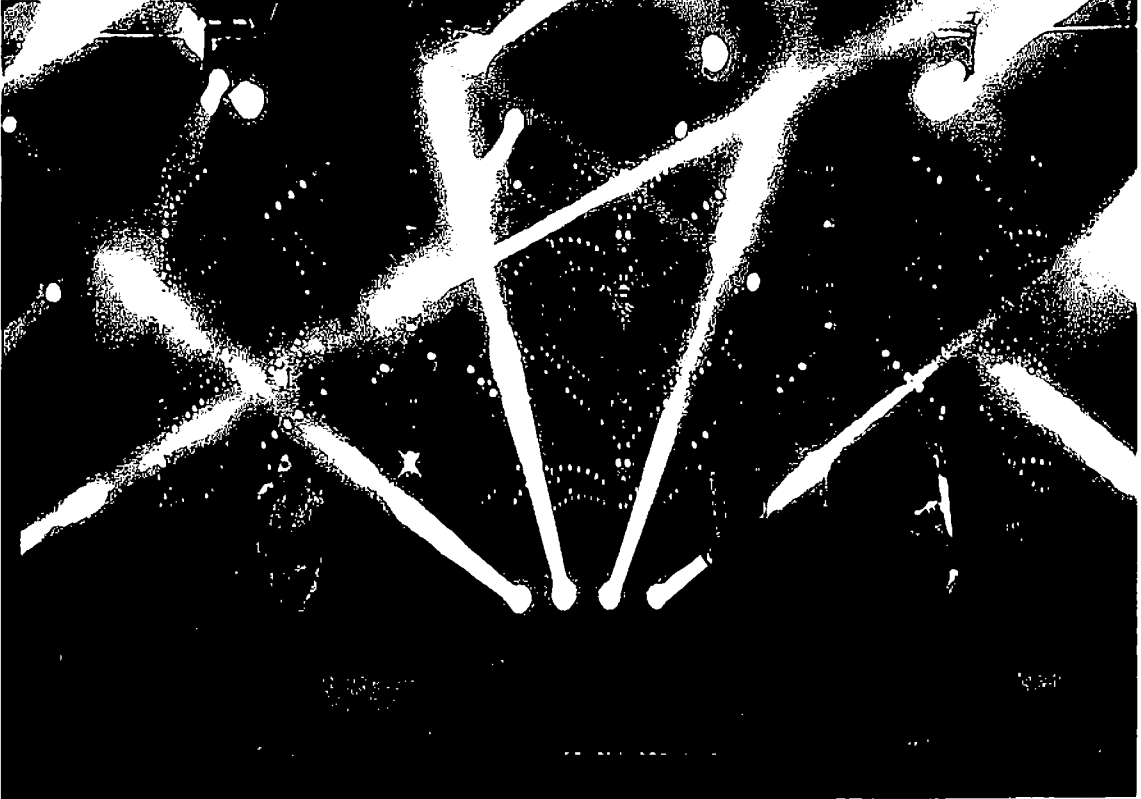

SECOM
Fis. _____
Rub. _____



SECOM
Fis. _____
Rub. _____

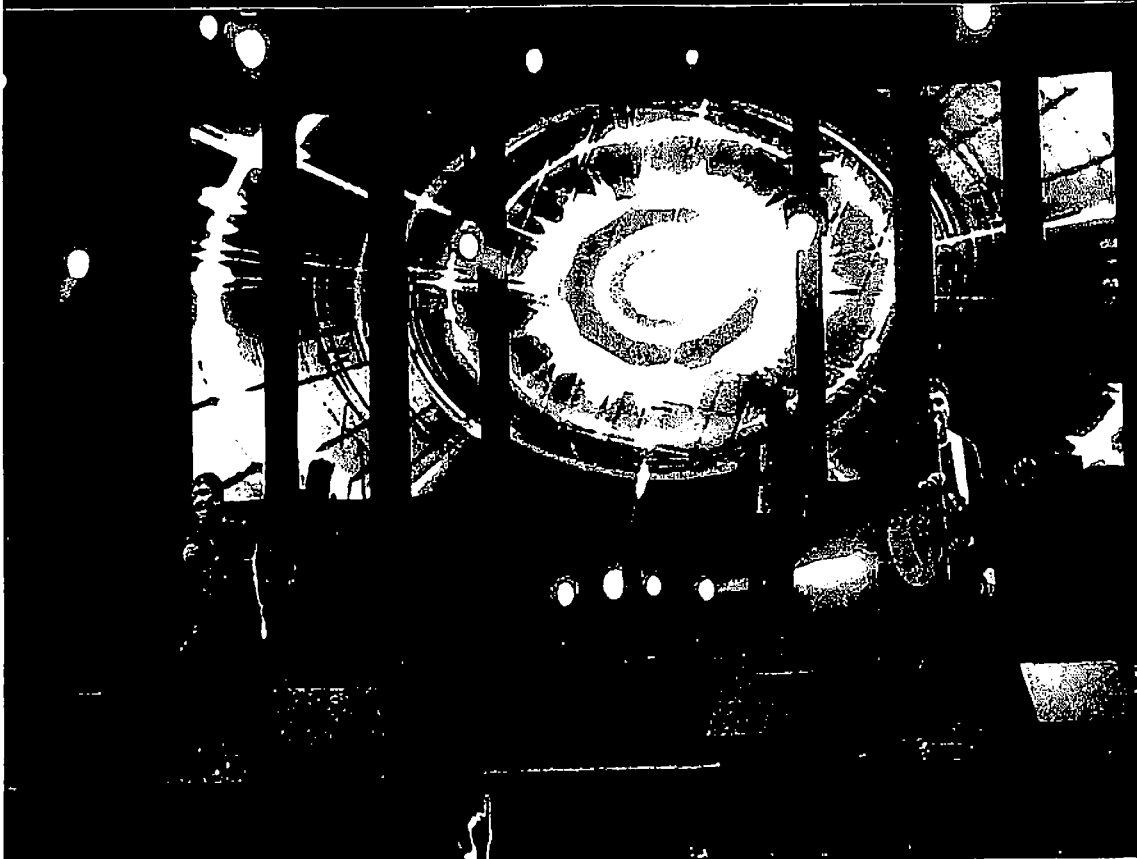

SECOM
Fis. _____
Rub. _____

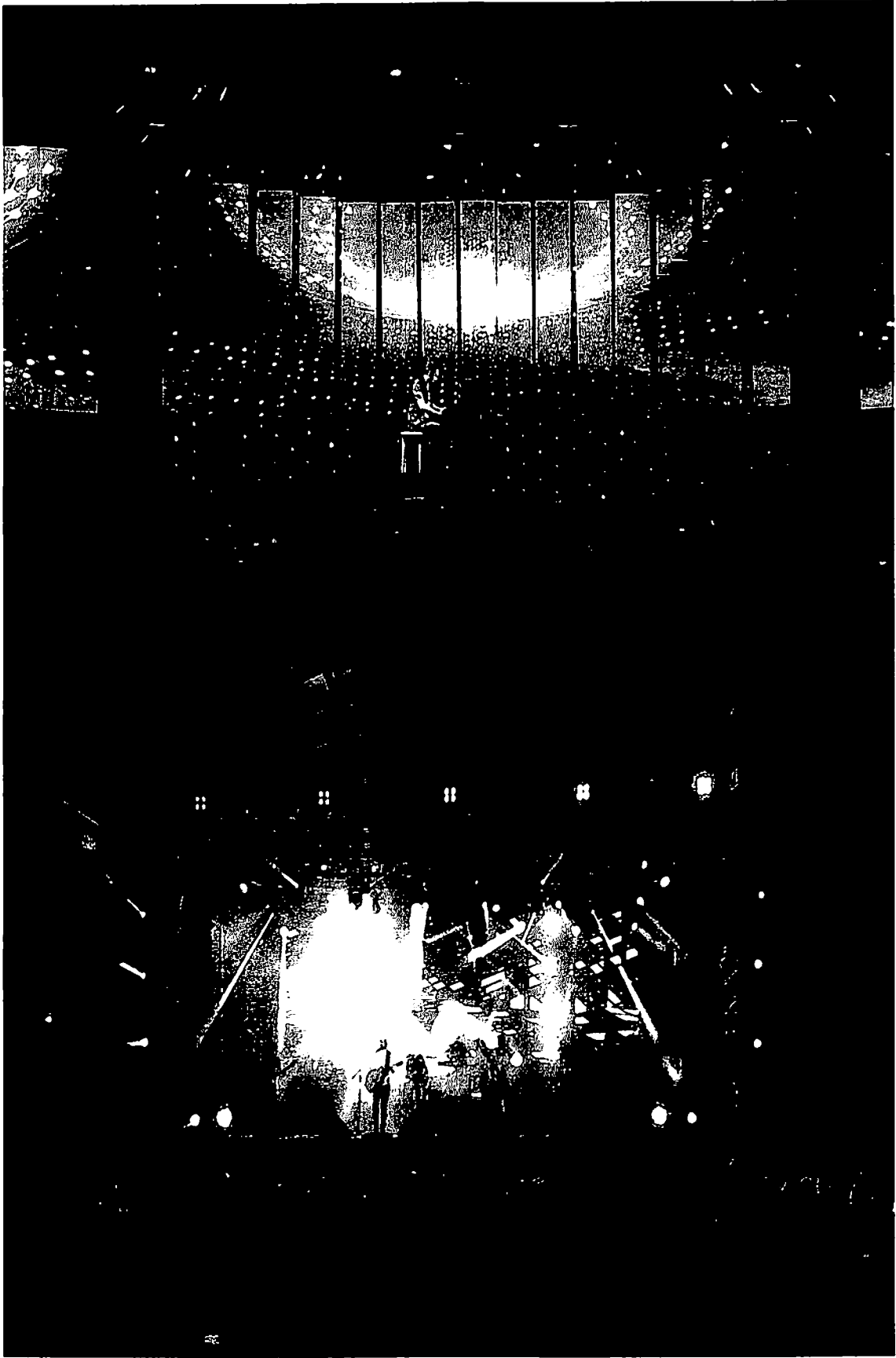

SECOM
Fis. _____
Rub. _____



SECOM
Fis. _____
Rub. _____

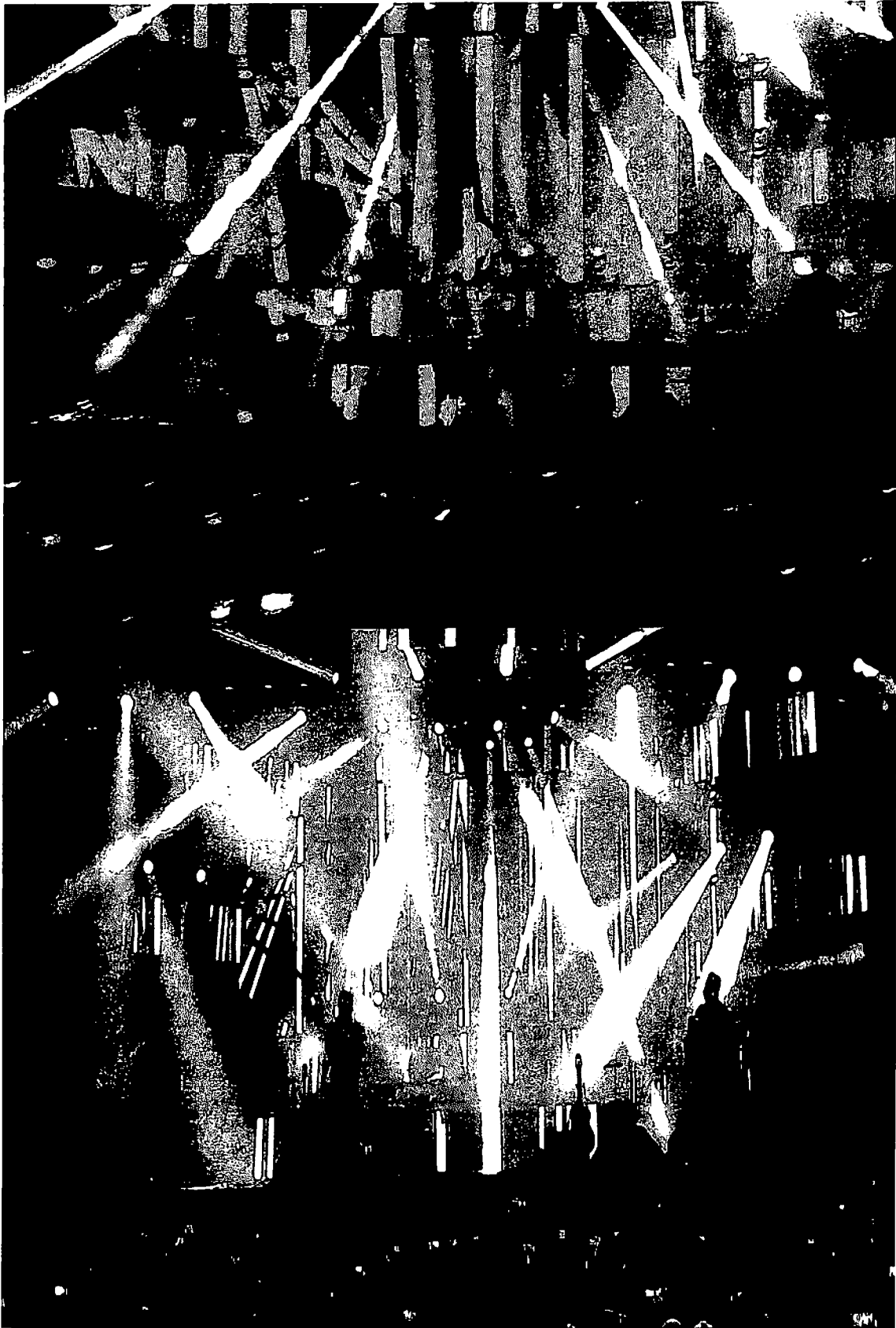



ESTADO DE MATO GROSSO
FOLHA DE DESPACHO

Folha _____
Processo _____

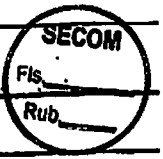

PI Setor: Apoio Logístico SECOM - MT,

para Providências. 12/08/14

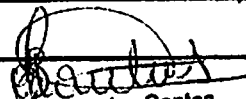

Adriana Barbosa dos Santos
Assistente Técnico
SECOM-MT

C.F.

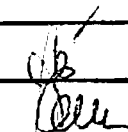
Para pagamento.

Elissa A. Silva de Deus
Analista Administrativo
Secom - MT

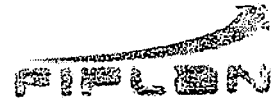
14.08.14

**Estado de Mato Grosso**FIPLAN - Sistema Integrado de Planejamento, Contabilidade e Finanças
SECRETARIA ADJUNTA DO TESOURO ESTADUAL - SATE/SEFAZ

LIQ		LIQUIDAÇÃO		13101.0001.14.000577-4	
N° EMP: 13101.0001.14.000541-9			Data do Doctº: 18/08/2014		
N° PED: 13101.0001.14.000844-0			Data de vencimento: 19/08/2014		
N° CAD:		N° NOBLIST:		N° DOTLIST:	
Órgão: 13 Secretaria de Estado de Comunicação Social					
Unidade Orçamentária: 13101 SECRETARIA DE ESTADO DE COMUNICAÇÃO SOCIAL					
Unidade Gestora: 13101.0001 Sede					
Data de Liberação: *** **		Liberador de Pagamento: *** **			
Liquidação Escritural: Não		Regularização: Não		Dotação Orçamentária: 13101.0001.04.122.036.2007.9900.339000000.100.1.1	
Elemento de Despesa: 39 - OUTROS SERVICOS DE TERCEIROS - PESSOA JURIDICA			Elemento - Exercícios Anteriores: *** **		
Forma pagamento: Nota de Ordem Bancária (NOB)		Código Bancário: 00777.00000		Banco + Agência + C/C (débito Órgão): 001.3834.000000001010100-4	
Pagamento Disponibilidade RP: 001.3834.000000001010100-4			Valor Liquidação: *** 265.163,30		DUZENTOS E SESSENTA E CINCO MIL E CENTO E SESSENTA E TRÊS REAIS E TRINTA CENTAVOS *** *** **
Histórico: N. Fiscal nº 497, Período 31/07/2014 Contrato 016/2014.					
Código do credor: 2007.01850-5		Credor: Sette Locação de Som Luz e Palco Ltda			
CPF/CNPJ: 08.337.158/0001-63		Município UF: Cuiabá - MT		Nº Protocolo: 0/2014	
Forma de Recebimento: Crédito em conta corrente - Banco do Brasil					
Banco + Agência + C/C: 001.3499.000000000027025-3					
Pagamento Disponibilidade RP: Não					
DADOS DA DIÁRIA					
N° OS: *** **			Data de Início da Viagem: *** **		
			Data de Retorno da Viagem: *** **		
CONTRATOS E CONVÊNIOS					
N° Contrato: *** **			Término da vigência: *** **		
N° Convênio: *** **					
CONTROLE DO SALDO A LIQUIDAR					
Valor total do empenho (R\$) *** 266.000,00	Saldo a liquidar (R\$) *** 266.000,00	Esta liquidação (R\$) *** 265.163,30	Saldo a liquidar atual (R\$) *** 836,70		
OBRIGAÇÕES FISCAIS - CONSIGNAÇÕES					
IRRF (R\$): *** 3.181,96	ISS município (R\$) *** 0,00	Município: *** **			
INSS (R\$): *** 0,00	FUNPREV (R\$): *** 0,00	Outras consignações (R\$): *** 0,00			
Observações: Indicativo de Situação da LIQ:LIQ Normal					

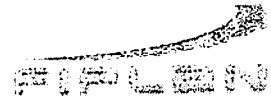

LIQ	LIQUIDAÇÃO	13101.0001.14.000577-4
Valor Líquido: *** 261.981,34	DUZENTOS E SESENTA E UM MIL E NOVECENTOS E OITENTA E UM REAIS E TRINTA E QUATRO CENTAVOS ***** ***	

CLASSIFICAÇÃO DA DESPESA POR SUBELEMENTO		
Natureza Despesa	Descrição	Valor
3.3.90.39.39.055	Locação de Bens Móveis de Outra Natureza	*** 265.163,30
TOTAL DA LIQUIDAÇÃO:		*** 265.163,30
CONSIGNAÇÕES LÍQUIDAS POR CREDOR		
Código	Descrição	Valor
2001.00556-7	Tesouro do Estado/imposto de Renda/cf/88 Artº 157	*** 3.181,96
TOTAL LÍQUIDO DAS CONSIGNAÇÕES:		*** 3.181,96

DOCUMENTOS FISCAIS DA LIQUIDAÇÃO			
Tipo de Documento	Nº do Documento	Data	Valor
Fatura	497	11/08/2014	*** 265.163,30
TOTAL DE DOCUMENTOS FISCAIS:			*** 265.163,30

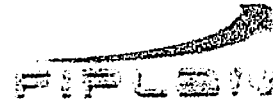

NOB	NOTA DE ORDEM BANCÁRIA	13101.0001.14.001875-4
Data de Emissão: 30/12/2014		
Nº NOBLIST:		Nº DOTLIST:
Unidade Orçamentária: 13101 - SECRETARIA DE ESTADO DE COMUNICAÇÃO SOCIAL		
Unidade Gestora: 0001 - Sede		
Código Bancário: 00777.00000	Banco + Agência + C/C: 001.3834.000000001010100-4	Regularização: Não
SOLICITAMOS AO Banco do Brasil S/A CREDITAR AO(S) FAVORECIDO(S) ABAIXO RELACIONADO(S), LEVANDO A DÉBITO DA CONTA Nº 001.3834.000000001010100-4.		
Código do Credor: 2007.01850-5		
Credor: Sette Locação de Som Luz e Palco Ltda		
CPF/CNPJ: 08.337.158/0001-63	Município UF: Cuiabá MT	
Nº EMP: 13101.0001.14.000541-9	Fonte de Recurso: 100	
Nº LIQ: 13101.0001.14.000577-4	Nº do Protocolo: **** **	
Disponibilidade Ex. Anteriores: Não		
Forma Recebimento: Crédito em conta corrente - Banco do Brasil		
Banco + Agência + C/C: 001.3499.000000000027025-3		
Disp. Ex. Anteriores: Não		
Valor da Operação (R\$): *** 261.981,34	Valor por Extenso: DUZENTOS E SESSENTA E UM MIL E NOVECENTOS E OITENTA E UM REAIS E TRINTA E QUATRO CENTAVOS *** **	
Os processos acima relacionados foram regularmente liquidados e encontra-se em condição de pagamento.	Autorizo o Pagamento	
 Valdinéia Maria Correa da Silva Chefe do Núcleo Setorial de Finanças (NSF)	<hr/> 005502 - Pedro Marcos Campos Lemos ORDENADOR DE DESPESA	
Observações: Situação da NOB: Nota de Ordem Bancária (NOB) Normal		

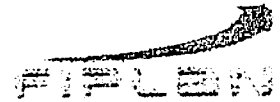
**Estado de Mato Grosso**FIPLAN - Sistema Integrado de Planejamento, Contabilidade e Finanças
SECRETARIA ADJUNTA DO TESOURO ESTADUAL - SATE/SEFAZ

NOB	NOTA DE ORDEM BANCÁRIA	13101.0001.14.001877-0
Data de Emissão: 30/12/2014		
Nº NOBLIST:		Nº DOTLIST:
Unidade Orçamentária: 13101 - SECRETARIA DE ESTADO DE COMUNICAÇÃO SOCIAL		
Unidade Gestora: 0001 - Sede		
Código Bancário: 00777.00000	Banco + Agência + C/C: 001.3834.000000001010100-4	Regularização: Não
SOLICITAMOS AO Banco do Brasil S/A CREDITAR AO(S) FAVORECIDO(S) ABAIXO RELACIONADO(S), LEVANDO A DÉBITO DA CONTA Nº 001.3834.000000001010100-4.		
Código do Credor: 2001.00556-7		
Credor: Tesouro do Estado/imposto de Renda/cf/88 Artº 157		
CPF/CNPJ: 03.507.415/0005-78	Município UF: Cuiabá MT	
Nº EMP: 13101.0001.14.000541-9	Fonte de Recurso: 100	
Nº LIQ: 13101.0001.14.000577-4	Nº do Protocolo: **** **	
Disponibilidade Ex. Anteriores: Não		
Forma Recebimento: Pagamento de Faturas		
Banco + Agência + C/C:		
Disp. Ex. Anteriores: Não		
Valor da Operação (R\$): *** 3.181,96	Valor por Extenso: TRÊS MIL E CENTO E OITENTA E UM REAIS E NOVENTA E SEIS CENTAVOS *** ** *****	
Os processos acima relacionados foram regularmente liquidados e encontra-se em condição de pagamento.	AUTORIZO O PAGAMENTO	
_____ Valdineia Maria Correa da Silva Chefe do Núcleo Setorial de Finanças (NSF)	_____ 005502 - Pedro Marcos Campos Lemos ORDENADOR DE DESPESA	
Observações: Situação da NOB: Nota de Ordem Bancária (NOB) Normal		

DETALHAMENTO DO PAGAMENTO DA FATURA					
Tipo Fatura	Subtipo Fatura	Código de Barras	Tributo	Valor	Autenticação Bancária
Com Código de Barras	Convênio	858000000313819601232013408269377000052326352000	*** **	*** 3.181,96	*** **

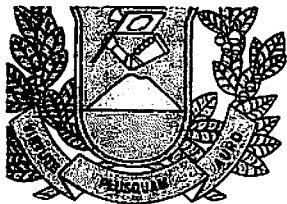

INTERESSADO

Protocolo n.: 598449/2014[✓] Data: 29/12/2014 09:20
Governo do Estado de Mato Grosso
SECRETARIA DE ESTADO DE COMUNICAÇÃO SOCIAL

Interessado(a): SECOM/MT
Assunto: PAGAMENTO
Resumo: CI N 387/2014- SOLICITO PAGAMENTO A EMPRESA L
ADE SOM SUL PALCO- NOTAS: 511, 512- TOTAL 110.281,00.

Setor : PROTOCOLO

Volume: 1 de 0



ANEXOS^{ok}

paig 7580



**ESTADO DE MATO GROSSO
GOVERNO DO ESTADO
SECRETARIA DE ESTADO DE COMUNICAÇÃO SOCIAL**

Cl.nº 387/14/AS/SECOM-MT

Cuiabá-MT, 29 de Outubro de 2014.

**A Sra,
Elissa Auxiliadora Silva de Deus
Apoio Logístico da SECOM/MT
N e s t a.**

Senhora,

Encaminhamos as Notas Fiscais nº: **511, 512** totalizando um valor de **R\$: 110.281,00** (cento e dez mil, duzentos e oitenta e um reais), em favor da Empresa: **LADE Som Luz Palco – SETTE Locação de Som, Luz e Palco Ltda EPP** para efetuar pagamento.

Atenciosamente

**JAIRO CRISTÓVÃO DE SOUZA
Assessor Sistêmico
SECOM/MT**



SECOM

Fis.
Rub.

SETTE LOCAÇÃO DE SOM LUZ E PALCO LTDA - EPP
 Travessa Chamal, S/N LOTE 08 QD 10
 Bairro Jardim Bom Clima
 CEP 78048-000 - CUIABA - MT
 Fone: 65-3644-7227

FATURA DE

Nº 0511

LOCAÇÃO

Data de Emissão

27.10.14

Natureza da operação	CNPJ	Inscr. Estadual	Inscr. Municipal	1ª Via Locatária 2ª Via Arquivo
Locação de Equipamentos	08.337.158/0001-63	Isento	92724	

Destinatário / Cliente

Razão Social	SECRETÁRIA DO ESTADO DE COMUNICAÇÃO SOCIAL - SECOM			CNPJ	03.507.415/0015-40
Endereço	CENTRO POLÍTICO ADMINISTRATIVO			CEP	78050-970
Município	FONE/FAX	Estado	Inscrição Estadual	Inscrição Municipal	
CUIABÁ	(65) 3613-4300	MT	ISENTO		

FATURA

FATURA Nº	DPL Nº	VENCIMENTO	VALOR R\$
0511	0001	30.10.14	R\$ 82.815,00
Valor por extenso	OITENTA E DOIS MIL OITOCENTOS E QUINZE REAIS		

Detalhes da Locação

DESCRIÇÃO	Quantidade	Valor Unitario	Valor Total
LOCAÇÃO DE SONORIZAÇÃO ITEM 3)	5	R\$ 9.333,00	R\$ 46.665,00
LOCAÇÃO DE ILUMINAÇÃO (ITEM 7)	5	R\$ 7.230,00	R\$ 36.150,00
PARA A 49ª FRIRA AGORPECUARIA NA CIDADE DE CÁCERES, NOS DIAS 08 A 12 DE OUTUBRO DE 2014 conforme o contrato nº 016/2014/SECOM. Descrição dos imposto que Incidencia esta Nota de Fatura PIS - 0,65% COFINS - 3% IR - 1,2% CSLL - 1% R\$ 993,78			
CNPJ: 08 337 158/0001-63 SETTE LOCAÇÃO DE SOM LUZ E PALCO LTDA Rua Travessa Chamal, S/Nº. - Quadra 10 Lote 08 - Bairro Jardim Bom Clima CEP. 78048-237 CUIABA - MT.			
Conta corrente para depósito: Banco do Brasil - AG. 3499-1 C/C 27025-3 Sette Locação de Som Luz e Palco			
TOTAL GERAL			R\$ 82.815,00

DADOS ADICIONAIS

Referente ao mês 10.2014	Reservado ao Fisco
Emitida nos termos do Art. 1º da Lei 8.846/94 SRF Não incidencia do ISSQN conf. Lei Complementar 116/2003	

Data do recebimento

Nº DA FATURA

0511



ATESTADO
Atesto que foram recebidos os
 Materiais Serviços Constantes
da presente fat - 511
Cuiabá 29 / 10 / 14

Adriana Barbosa dos Santos
Assistente Técnico
SECOM-MT

ESPOCACERES 08 A 12.10.2014

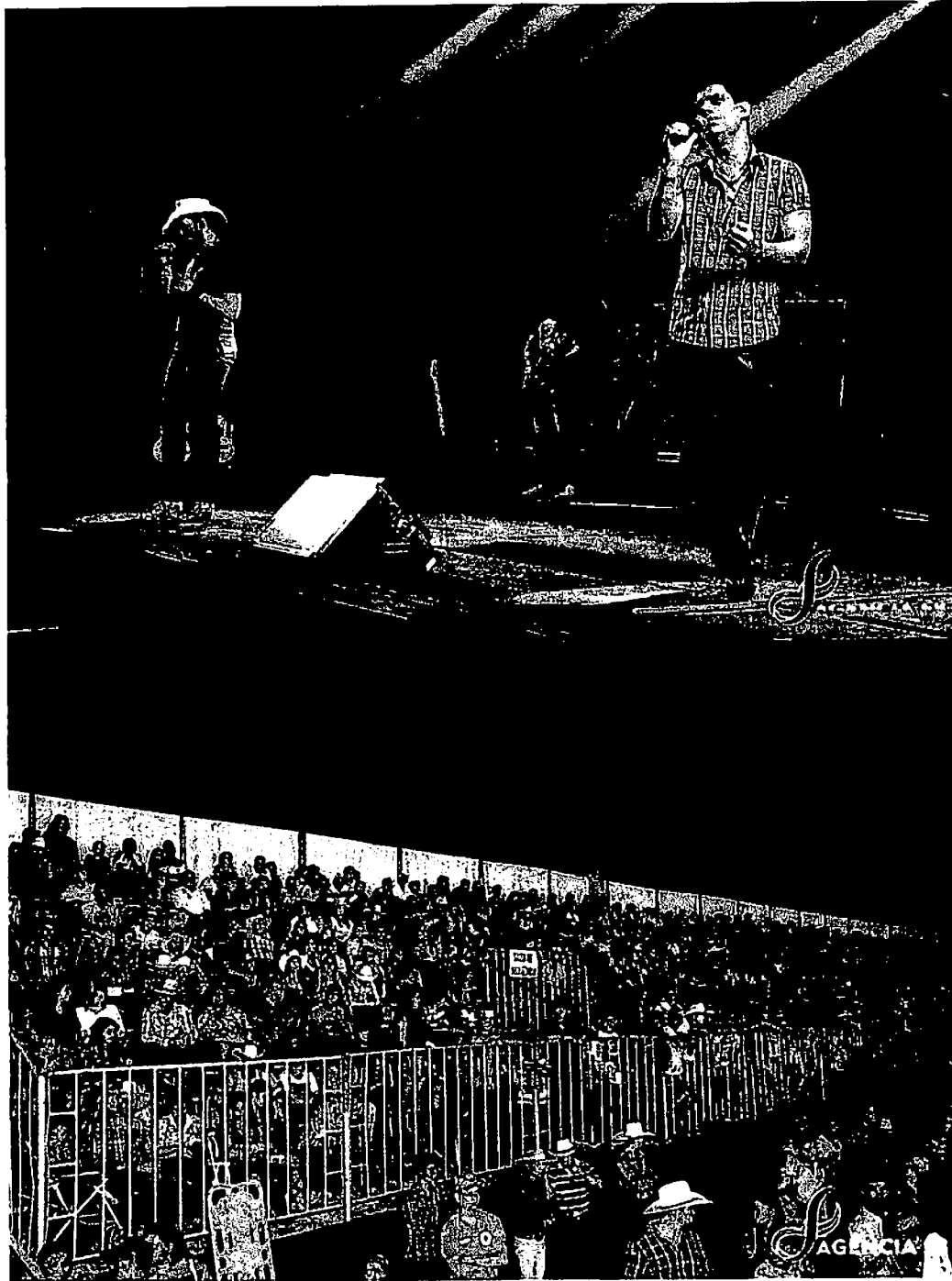

SECOM
Fis. _____
Rub. _____

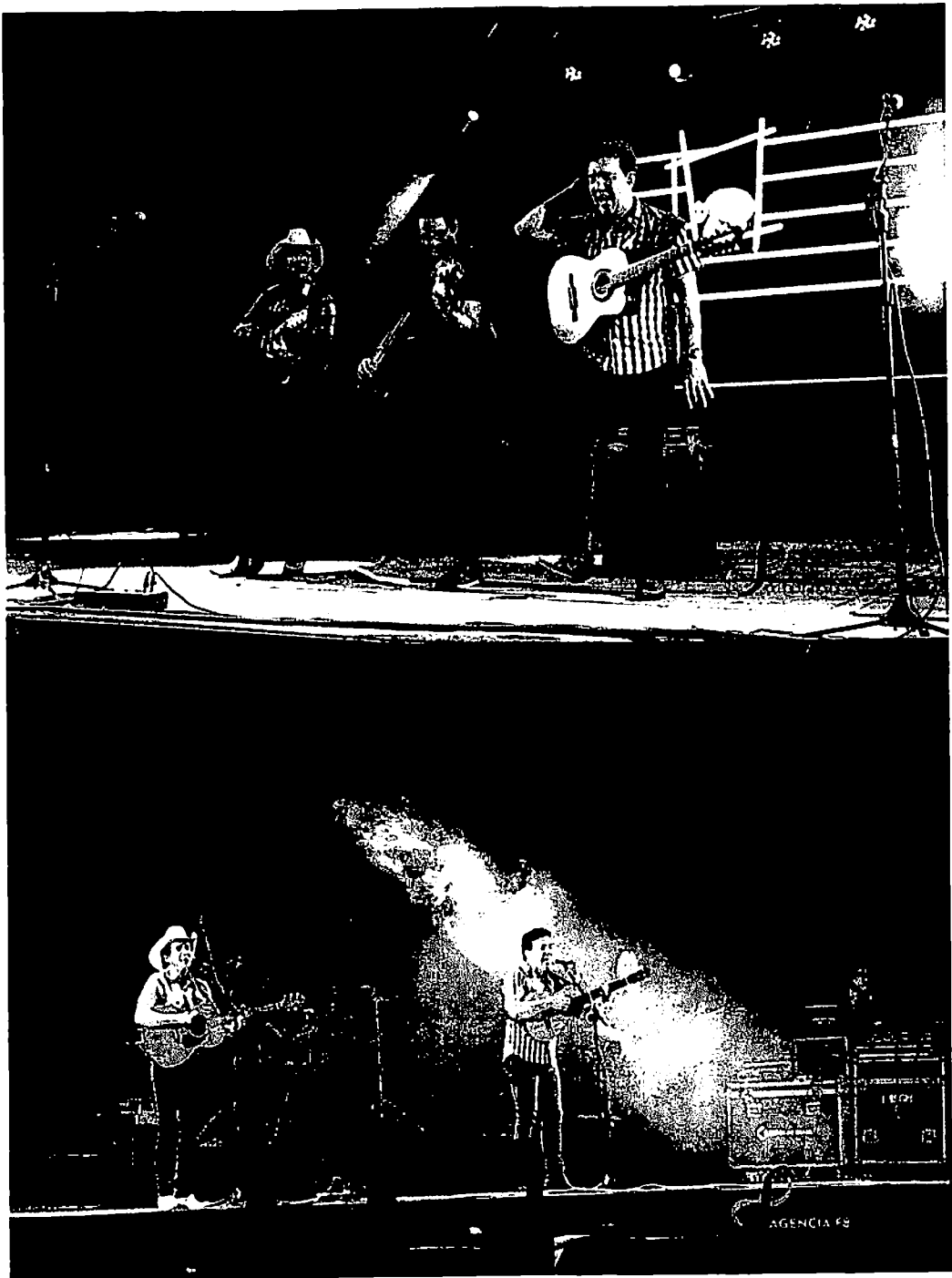

SECOM
Fis. _____
Rub. _____

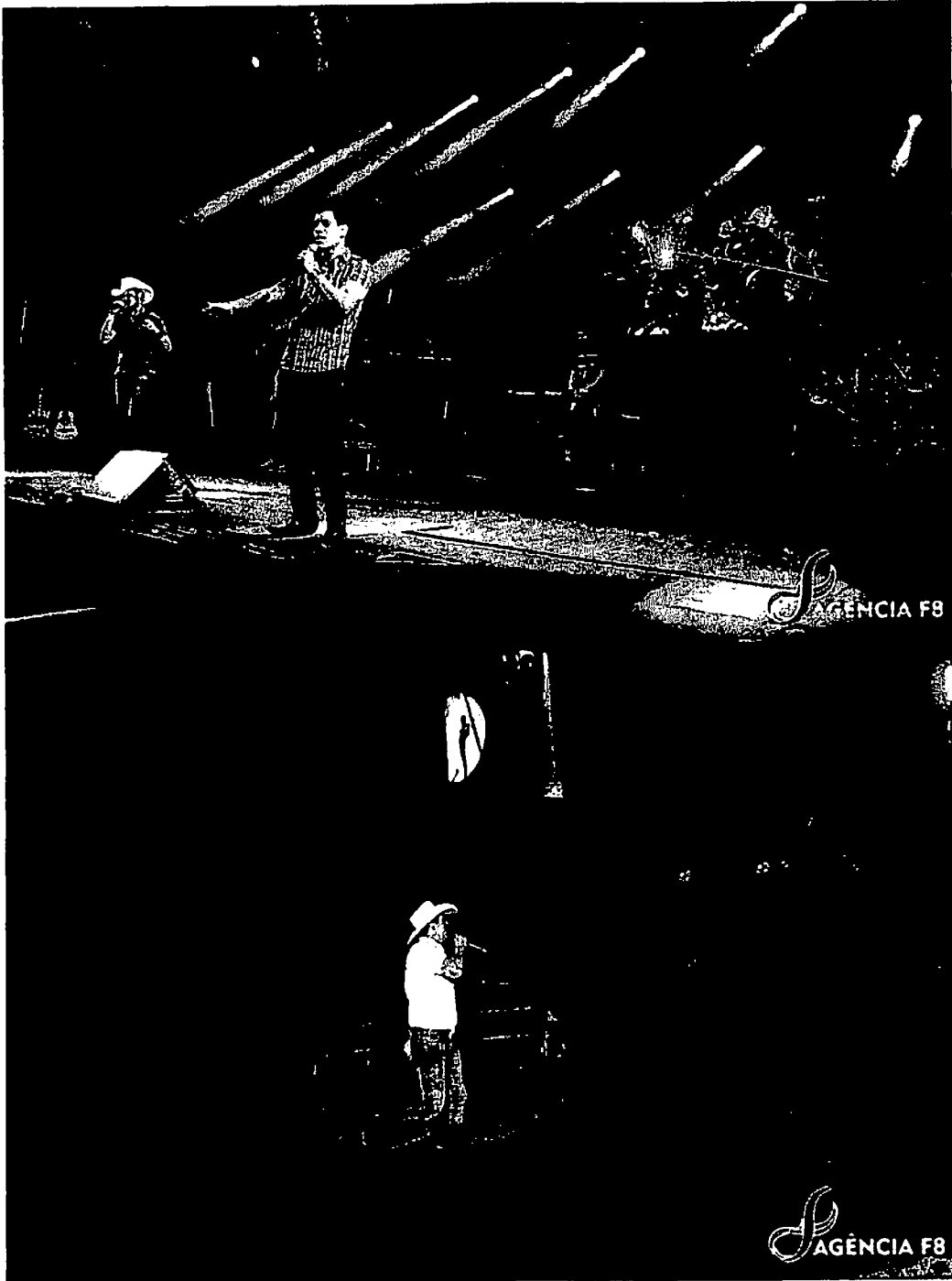

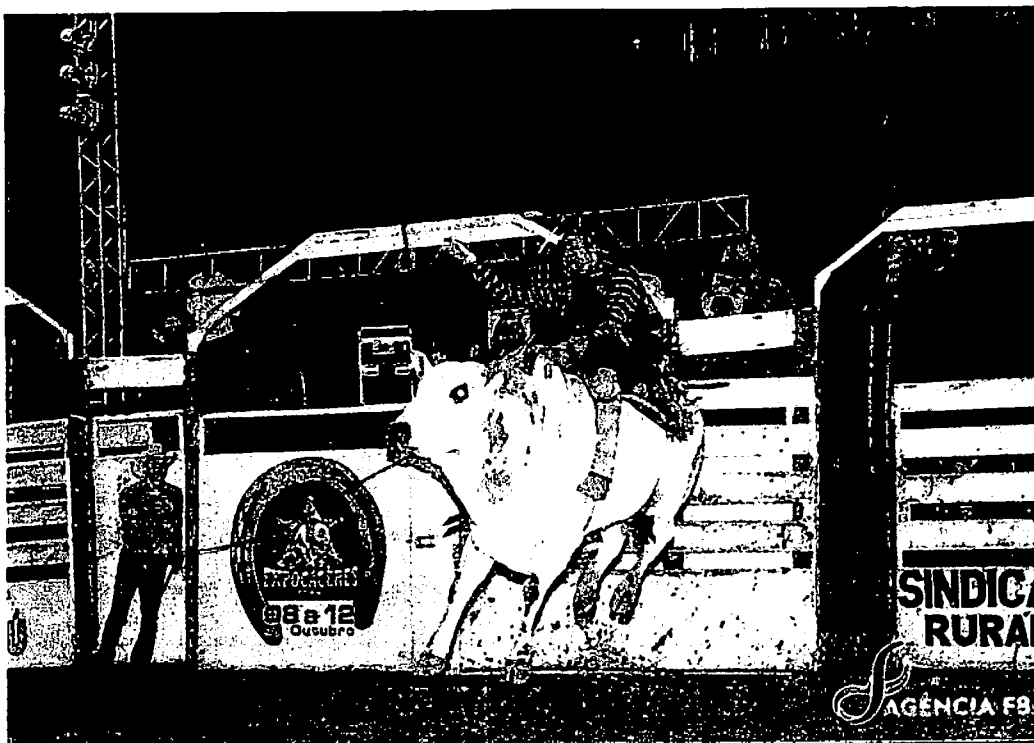

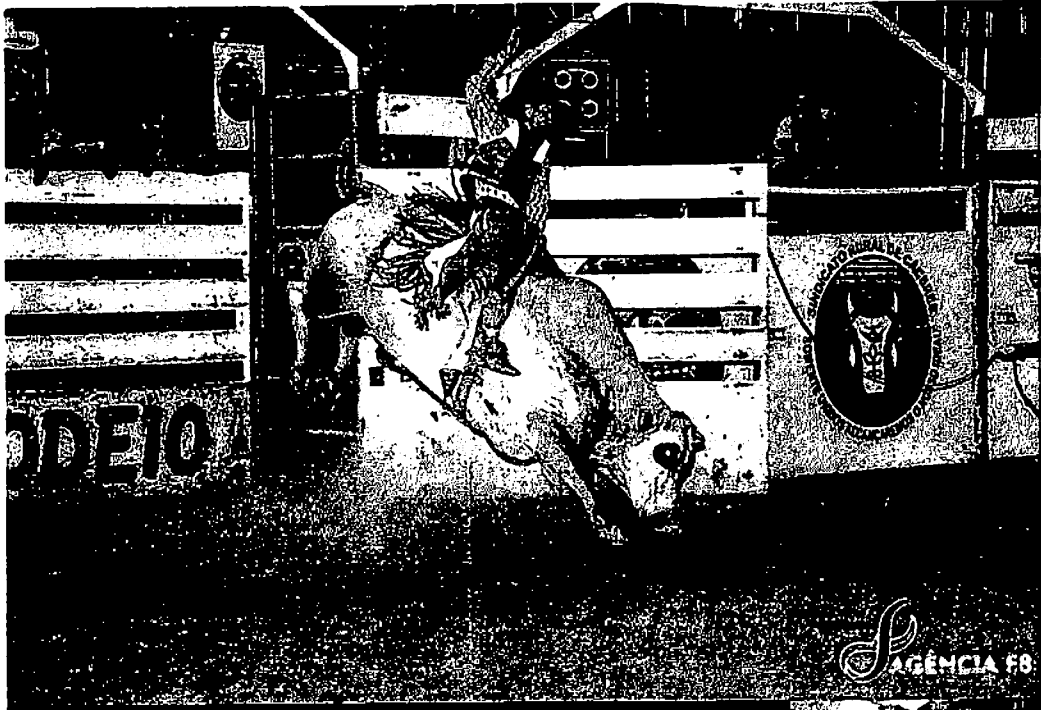

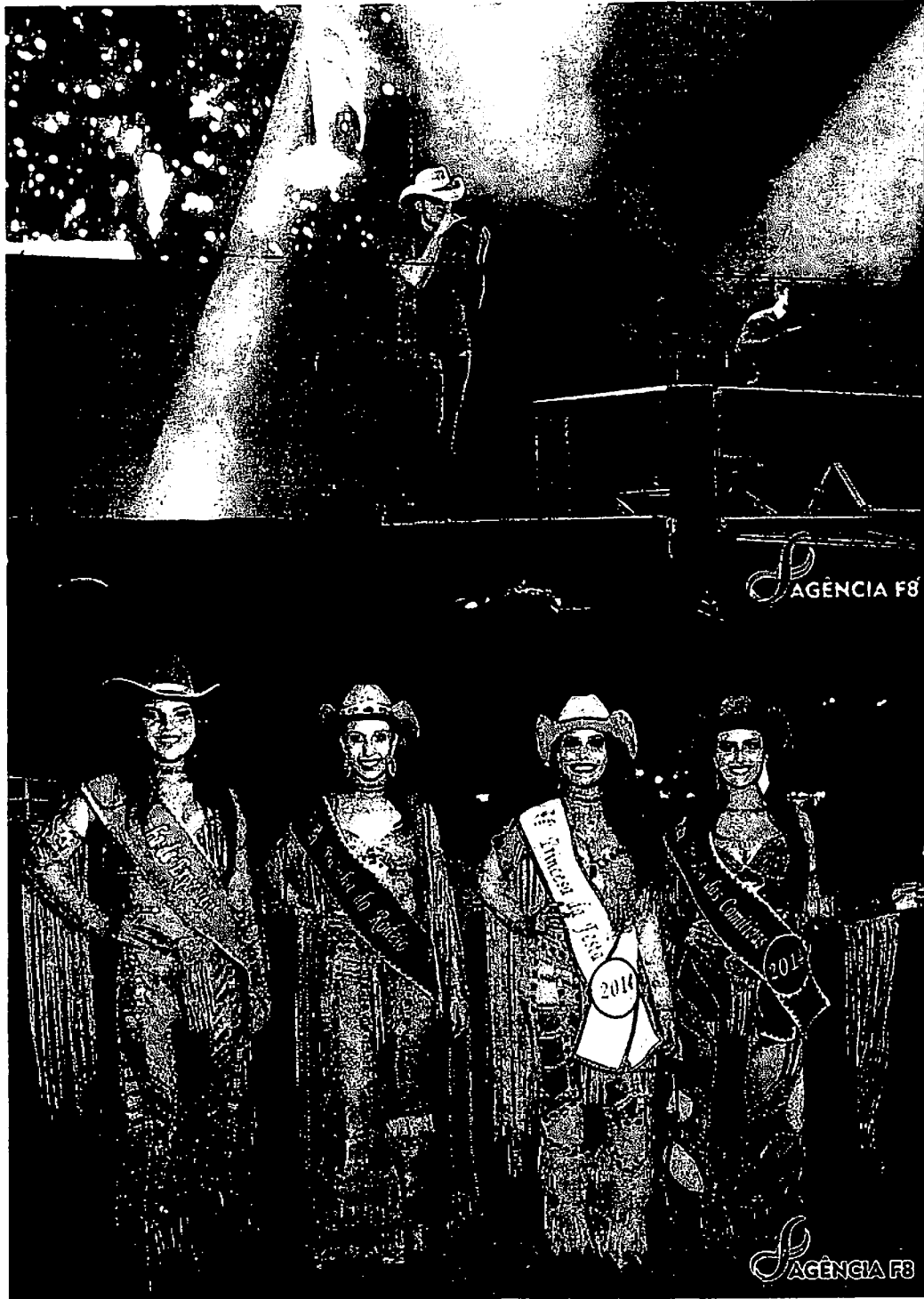

SECOM
Fls. _____
Rub. _____



SECOM
Fis. _____
Rub. _____

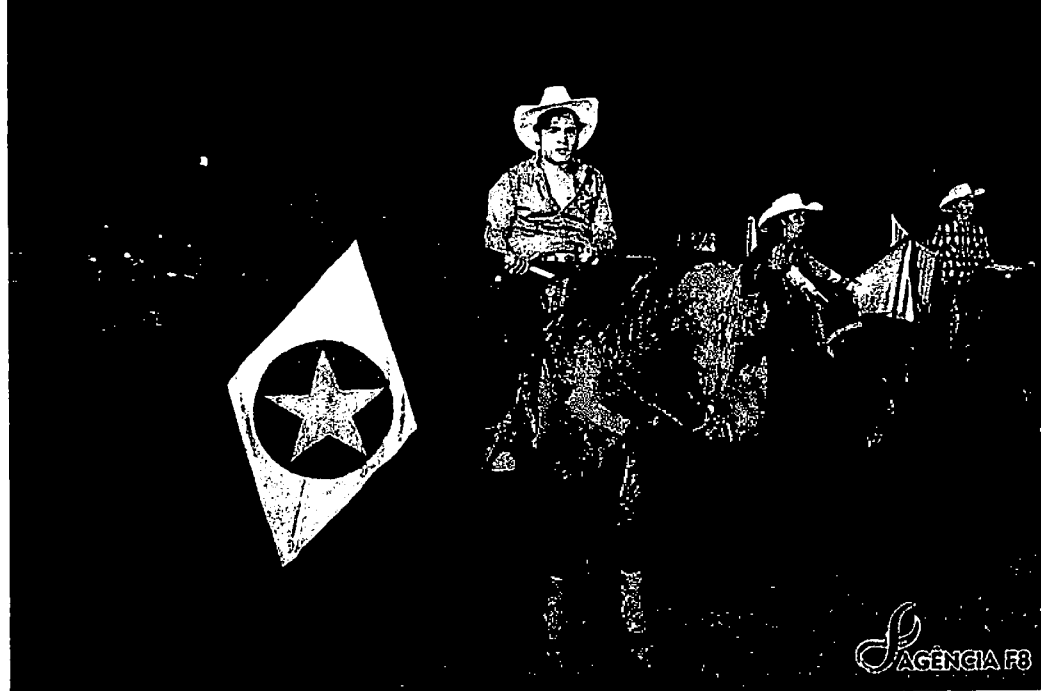
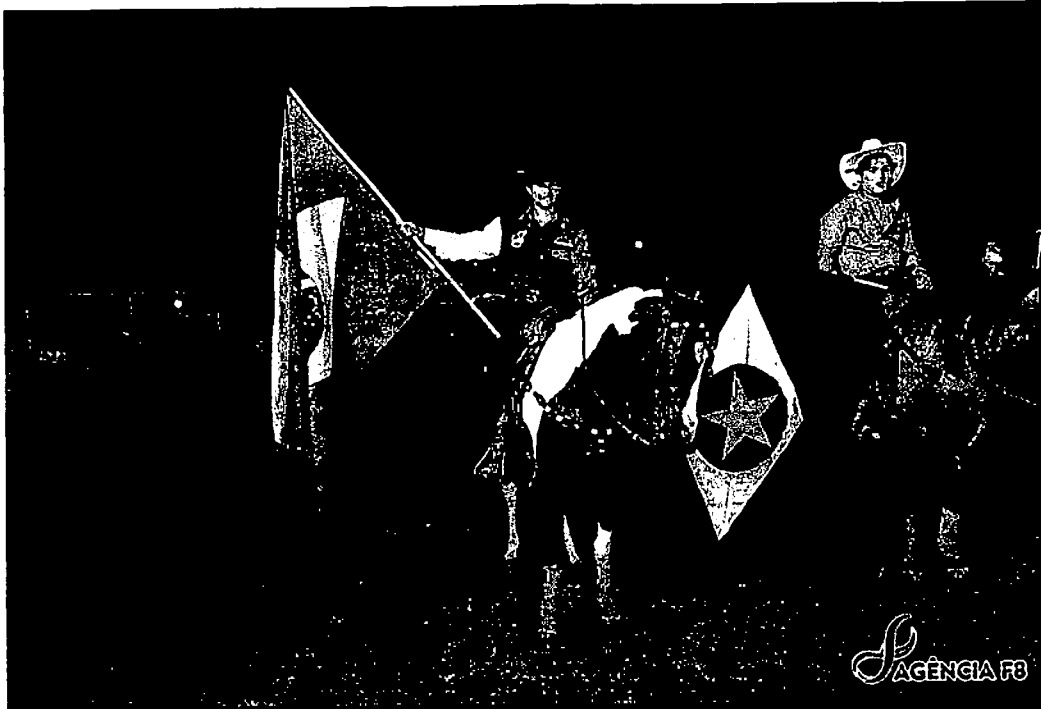

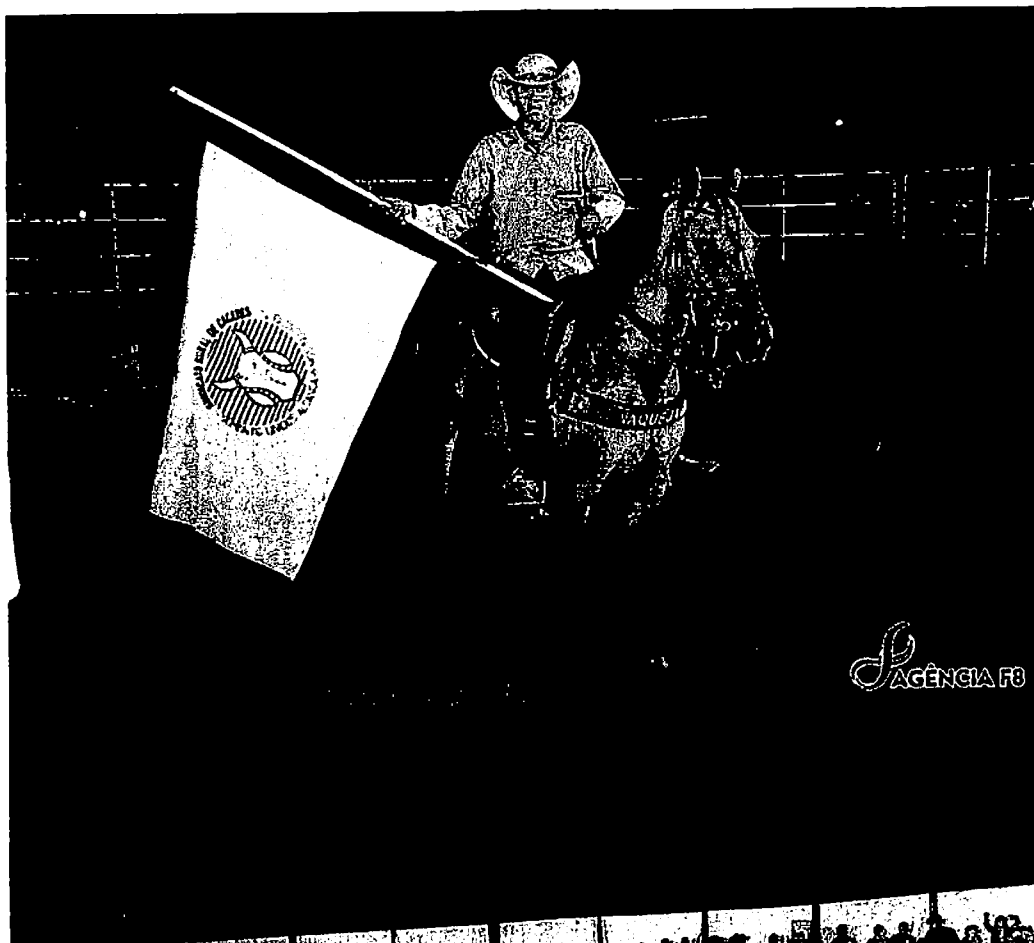



SETTE LOCAÇÃO DE SOM LUZ E PALCO LTDA - EPP
 Travessa Chamal, S/N LOTE 08 QD 10
 Bairro Jardim Bom Clima
 CEP 78048-000 - CUIABA - MT
 Fone: 65-3644-7227

FATURA DE
LOCAÇÃO
 N° 0512
 Data de Emissão
 27.10.14

Natureza da operação	CNPJ	Inscr. Estadual	Inscr. Municipal	1ª Via Locatária 2ª Via Arquivo
Locação de Equipamentos	08.337.158/0001-63	Isento	92724	

Destinatário / Cliente		Razão Social		CNPJ	
SECRETARIA DO ESTADO DE COMUNICAÇÃO SOCIAL - SECOM		SECRETARIA DO ESTADO DE COMUNICAÇÃO SOCIAL - SECOM		03.507.415/0015-40	
Endereço		Bairro		CEP	
CENTRO POLÍTICO ADMINISTRATIVO		CPA		78050-970	
Município	FONE/FAX	Estado	Inscrição Estadual	Inscrição Municipal	
CUIABÁ	(65) 3613-4300	MT	ISENTO		

FATURA			
FATURA N°	DPL N°	VENCIMENTO	VALOR R\$
0512	0001	30.10.14	R\$ 27.466,00
Valor por extenso	VINTE E SETE MIL QUATROCENTOS E SESENTA E SEIS RAEAIS		

Detalhes da Locação			
DESCRIÇÃO	Quantidade	Valor Unitario	Valor Total
LOCAÇÃO DE SONORIZAÇÃO ITEM 3)	2	R\$ 9.333,00	R\$ 18.666,00
LOCAÇÃO DE ILUMINAÇÃO (ITEM 9)	2	R\$ 4.400,00	R\$ 8.800,00
Para atender ao evento das Adoradoras, nos dias 12 e 13 de Setembro de 2014, com o Show Raquel Queiroz, Fat Family e Louvor Aliança na Arena da Acrimat. conforme o contrato n° 016/2014/SECOM. Descrição dos imposto que Incidencia esta Nota de Fatura PIS - 0,65% COFINS - 3% IR - 1,2% CSLL - 1% R\$ 329,59			
Conta corrente para depósito: Banco do Brasil - AG. 3499-1 C/C 27025-3		Sette Locação de Som Luz e Palco	
TOTAL GERAL			R\$ 27.466,00

CNPJ: 08 337 158/0001-63
 SETTE LOCAÇÃO DE SOM LUZ E PALCO
 LTDA
 Rua Travessa Chamal, S/Nº. - Quadra 10
 Lote 08 - Bairro Jardim Bom Clima
 CEP. 78048-237
 CUIABÁ - MT.

DADOS ADICIONAIS	
Referente ao mês 09.2014	Reservado ao Fisco
Emitida nos termos do Art. 1º da Lei 8.846/94 SRF Não incidencia do ISSQN conf. Lei Complementar 116/2003	
Data do recebimento	Nº DA FATURA
	0512



ATESTADO
Atesto que foram recebidos os
 Materiais Serviços Constantes
da presente fat. 512
Cuiabá 29 / 10 / 14

Adriana Barbosa dos Santos
Assistente Técnico
SECOM-MT

AS ADORADORAS 2014

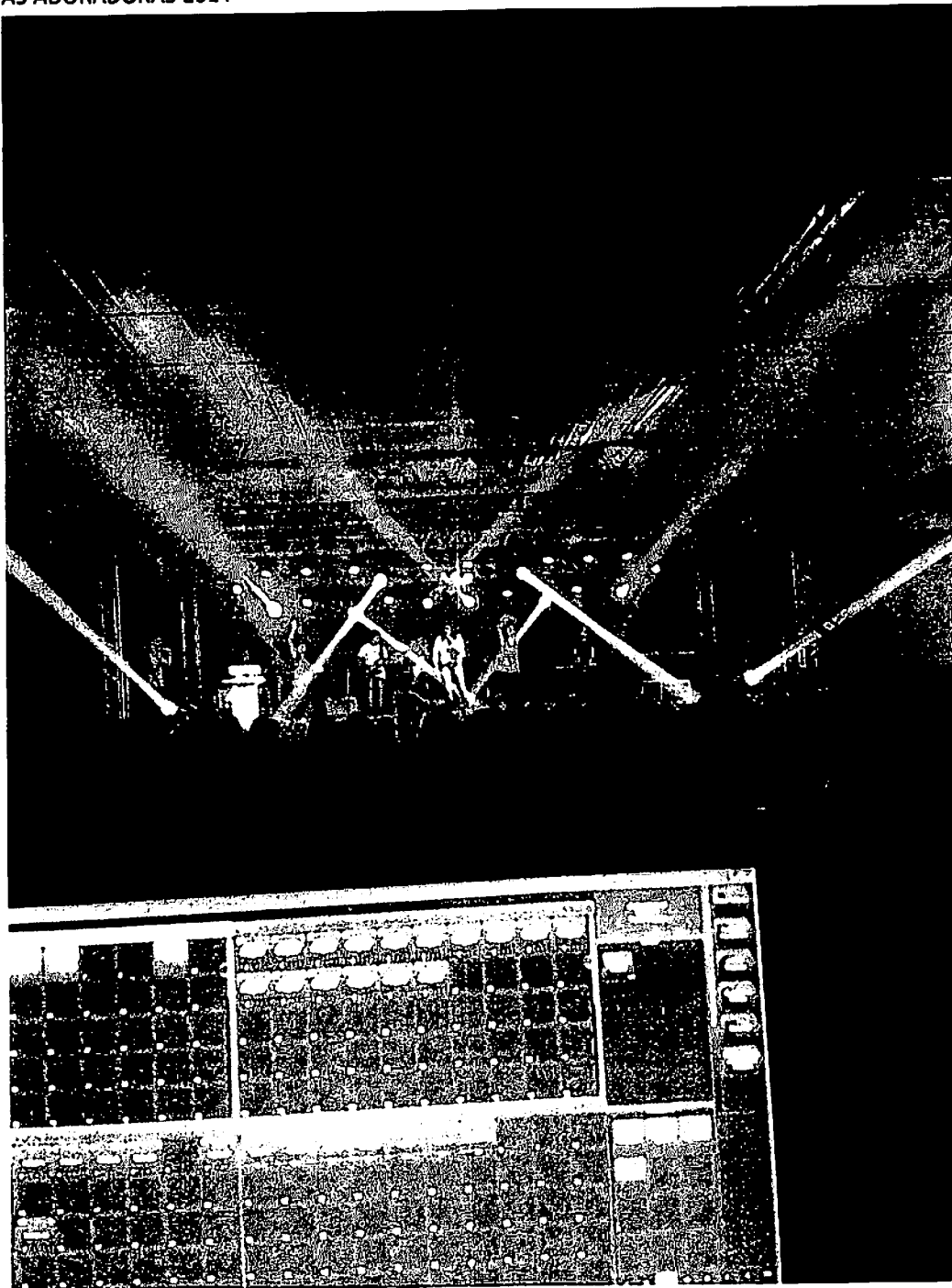



SECOM
Fls. _____
Rub. _____





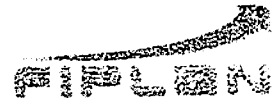

LIQ		LIQUIDAÇÃO		13101.0001.14.000758-0	
Nº EMP: 13101.0001.14.000689-1			Data do Doctº: 30/10/2014		
Nº PED: 13101.0001.14.001102-6			Data de vencimento: 30/10/2014		
Nº CAD:		Nº NOBLIST:		Nº DOTLIST:	
Órgão: 13 Secretaria de Estado de Comunicação Social					
Unidade Orçamentária: 13101 SECRETARIA DE ESTADO DE COMUNICAÇÃO SOCIAL					
Unidade Gestora: 13101.0001 Sede					
Data de Liberação: *** **		Liberador de Pagamento: *** **			
Liquidação Escritural: Não		Regularização: Não		Dotação Orçamentária: 13101.0001.04.122.036.2007.9900.339000000.100.1.1	
Elemento de Despesa: 39 - OUTROS SERVIÇOS DE TERCEIROS - PESSOA JURIDICA				Elemento - Exercícios Anteriores: *** **	
Forma pagamento: Nota de Ordem Bancária (NOB)		Código Bancário: 00777.00000		Banco + Agência + C/C (débito Órgão): 001.3834.000000001010100-4	
Pagamento Disponibilidade RP: 001.3834.000000001010100-4		Valor Liquidação: *** 110.281,00		CENTO E DEZ MIL E DUZENTOS E OITENTA E UM REAIS ***** ***** *****	
Histórico: N.F FISCAL CONFORME DETALHAMENTO DA LIQ., REF AOS MESES 09 e 10/2014, CONTRATO Nº. 16/2014.					
Código do credor: 2007.01850-5		Credor: Sette Locação de Som Luz e Palco Ltda			
CPF/CNPJ: 08.337.158/0001-63		Município UF: Cuiabá - MT		Nº Protocolo: 0/2014	
Forma de Recebimento: Crédito em conta corrente - Banco do Brasil					
Banco + Agência + C/C: 001.3499.000000000027025-3					
Pagamento Disponibilidade RP: Não					

DADOS DA DIÁRIA

Nº OS: *** **		Data de Início da Viagem: *** **	
		Data de Retorno da Viagem: *** **	

CONTRATOS E CONVÊNIOS

Nº Contrato: *** **		Termo da vigência: *** **	
Nº Convênio: *** **			

CONTROLE DO SALDO A LIQUIDAR

Valor total do empenho (R\$) *** 111.000,00	Saldo a liquidar (R\$) *** 110.281,00	Esta liquidação (R\$) *** 110.281,00	Saldo a liquidar atual (R\$) *** 0,00
--	--	---	--

OBRIGAÇÕES FISCAIS - CONSIGNAÇÕES

IRRF (R\$): *** 1.323,37	ISS município (R\$) *** 0,00	Município: *** **
INSS (R\$): *** 0,00	FUNPREV (R\$): *** 0,00	Outras consignações (R\$): *** 0,00

Observações: Indicativo de Situação da LIQ: LIQ Normal

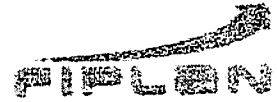

LIQ	LIQUIDAÇÃO	13101.0001.14.000758-0
Valor Líquido: *** 108.957,63	CENTO E OITO MIL E NOVECENTOS E CINQUENTA E SETE REAIS E SESENTA E TRÊS CENTAVOS *** **	

CLASSIFICAÇÃO DA DESPESA POR SUBELEMENTO		
Natureza Despesa	Descrição	Valor
3.3.90.39.39.055	Locação de Bens Móveis de Outra Natureza	*** 110.281,00
TOTAL DA LIQUIDAÇÃO:		*** 110.281,00
CONSIGNAÇÕES LÍQUIDAS POR CREDOR		
Código	Descrição	Valor
2001.00556-7	Tesouro do Estado/imposto de Renda/cf/88 Artº 157	*** 1.323,37
TOTAL LÍQUIDO DAS CONSIGNAÇÕES:		*** 1.323,37

DOCUMENTOS FISCAIS DA LIQUIDAÇÃO			
Tipo de Documento	Nº do Documento	Data	Valor
Fatura	0512	27/10/2014	*** 27.466,00
Fatura	0511	27/10/2014	*** 82.815,00
TOTAL DE DOCUMENTOS FISCAIS:			*** 110.281,00

Valdineia Maria Correia da Silva
Assessora Técnica
Secom - MT

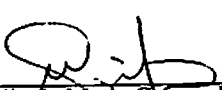

NOB	NOTA DE ORDEM BANCÁRIA	13101.0001.14.001852-5
Data de Emissão: 30/12/2014		
Nº NOBLIST:		Nº DOTLIST:
Unidade Orçamentária: 13101 - SECRETARIA DE ESTADO DE COMUNICAÇÃO SOCIAL		
Unidade Gestora: 0001 - Sede		
Código Bancário: 00777.00000	Banco + Agência + C/C: 001.3834.000000001010100-4	Regularização: Não
SOLICITAMOS AO Banco do Brasil S/A CREDITAR AO(S) FAVORECIDO(S) ABAIXO RELACIONADO(S), LEVANDO A DÉBITO DA CONTA Nº 001.3834.000000001010100-4.		
Código do Credor: 2007.01850-5		
Credor: Sette Locação de Som Luz e Palco Ltda		
CPF/CNPJ: 08.337.158/0001-63	Município UF: Cuiabá MT	
Nº EMP: 13101.0001.14.000689-1	Fonte de Recurso: 100	
Nº LIQ: 13101.0001.14.000758-0	Nº do Protocolo: **** **	
Disponibilidade Ex. Anteriores: Não		
Forma Recebimento: Crédito em conta corrente - Banco do Brasil		
Banco + Agência + C/C: 001.3499.000000000027025-3		
Disp. Ex. Anteriores: Não		
Valor da Operação (RS): *** 108.957,63	Valor por Extenso: CENTO E OITO MIL E NOVECENTOS E CINQUENTA E SETE REAIS E SESSENTA E TRÊS CENTAVOS *** **	
Os processos acima relacionados foram regularmente liquidados e encontra-se em condição de pagamento.	AUTORIZO O PAGAMENTO	
 Valdinéia Maria Correa da Silva Chefe do Núcleo Setorial de Finanças (NSF)	005502 - Pedro Marcos Campos Lemos ORDENADOR DE DESPESA	
Observações: Situação da NOB: Nota de Ordem Bancária (NOB) Normal		

**Estado de Mato Grosso**

FIPLAN - Sistema Integrado de Planejamento, Contabilidade e Finanças
SECRETARIA ADJUNTA DO TESOURO ESTADUAL - SATE/SEFAZ

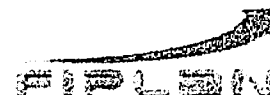

NOB	NOTA DE ORDEM BANCÁRIA	13101.0001.14.001860-6
------------	-------------------------------	-------------------------------

Data de Emissão: 30/12/2014

° NOBLIST:	N° DOTLIST:
------------	-------------

Unidade Orçamentária:
0101 - SECRETARIA DE ESTADO DE COMUNICAÇÃO SOCIAL

Unidade Gestora:
001 - Sede

Código Bancário: 0777.00000	Banco + Agência + C/C:001.3834.000000001010100-4	Regularização: Não
--------------------------------	---	-----------------------

OLICITAMOS AO Banco do Brasil S/A CREDITAR AO(S) FAVORECIDO(S) ABAIXO RELACIONADO(S), LEVANDO A DÉBITO DA CONTA N° 001.3834.000000001010100-4.

Código do Credor: 2001.00556-7

Credor: Tesouro do Estado/imposto de Renda/cf/88 Artº 157

PF/CNPJ: 03.507.415/0005-78	Município UF: Cuiabá MT
-----------------------------	-------------------------

EMP: 13101.0001.14.000689-1	Fonte de Recurso: 100
-----------------------------	-----------------------

LIQ: 13101.0001.14.000758-0	N° do Protocolo: **** ****
-----------------------------	----------------------------

Disponibilidade Ex. Anteriores: Não

Forma Recebimento: Pagamento de Faturas

Banco + Agência + C/C:

Disp. Ex. Anteriores: Não

Valor da Operação (R\$): *** 1.323,37	Valor por Extenso: UM MIL E TREZENTOS E VINTE E TRÊS REAIS E TRINTA E SETE CENTAVOS *** ** *
--	---

Os processos acima relacionados foram regularmente liquidados e
contra-se em condição de pagamento.

AUTORIZO O PAGAMENTO

Valdívia Maria Correa da Silva
Chefe do Núcleo Setorial de Finanças (NSF)

005502 - Pedro Marcos Campos Lemos
ORDENADOR DE DESPESA

Observações:

Situação da NOB: Nota de Ordem Bancária (NOB) Normal