



Tribunal de Contas  
Mato Grosso  
TRIBUNAL DO CIDADÃO

SECRETARIA DE CONTROLE EXTERNO  
DE EDUCAÇÃO E SEGURANÇA PÚBLICA

Telefones: (65) 3613-7113 / 7185 / 7189 / 7624 / 7595

e-mail: secex-educacao@tce.mt.gov.br

**PROGRAMA VISITA ÀS ESCOLAS**  
**AVALIAÇÃO DA INFRAESTRUTURA DA**  
**ESCOLA ESTADUAL PORFÍRIA PAULA DE CAMPOS**  
**MUNICÍPIO DE VÁRZEA GRANDE/MT**



**OUTUBRO/2019**



## PROGRAMA VISITA ÀS ESCOLAS RELATÓRIO DE LEVANTAMENTO

**Protocolo:** 354732/2017

**Principal:** Secretaria de Estado de Educação/MT

**Assunto:** Levantamento

**Relator:** Conselheiro Interino João Batista de Camargo Júnior

**Objeto da fiscalização:** Avaliar a infraestrutura da Escola Estadual Porfíria Paula de Campos (localizada no Município de Várzea Grande/MT)

**Supervisão e coordenação:** Alan Nord – Auditor Público Externo

**Equipe Técnica:**

Suely Jane de Amorim – Técnica de Controle Público Externo

Zaine Viegas da Silva Rodrigues Fernandes – Técnica de Controle Público Externo

**Período de análise:** 16/09/2019 à 20/09/2019

**Gestores:**

Marcos Aurélio Marrafon - Secretário de Estado de Educação - 2017

Marioneide Angélica Kliemaschewsk - Secretária de Estado de Educação – 2018/2019

Paulo Cesar Moreira Pessoa – Diretor da Escola – 2017/2019



## SUMÁRIO

1. ANTECEDENTES .....	4
2. OBJETO .....	4
3. PLANO DE AÇÃO .....	4
4. ANÁLISE DO CUMPRIMENTO DAS MEDIDAS PROPOSTAS NO PLANO DE AÇÃO	5
5. CONCLUSÃO .....	50
6. PROPOSTA DE ENCAMINHAMENTO .....	50



## 1. ANTECEDENTES

1. O TCE/MT realizou, nos anos de 2017 e 2018, levantamento nas unidades de ensino estaduais e municipais de Mato Grosso. O objetivo do trabalho foi realizar um diagnóstico sobre a infraestrutura das escolas, visando identificar as principais inconformidades e fragilidades existentes no ambiente escolar e propor ações de melhoria.

2. Como resultado da avaliação da Escola Estadual Porfíria Paula de Campos foram detectadas **24** inconformidades e os gestores notificados para apresentarem plano de ação contemplando as medidas para sanear as deficiências apontadas no relatório técnico.

## 2. OBJETO

3. Neste trabalho foi objeto de análise e avaliação o cumprimento do Plano de Ação elaborado pelos gestores da unidade jurisdicionada.

4. O objetivo da análise foi identificar se as inconformidades apontadas pela equipe técnica no primeiro Relatório de Levantamento (documento digital nº 341093/2017) foram solucionadas.

## 3. PLANO DE AÇÃO

5. A entrega do Plano de Ação elaborado pelos gestores ocorreu em 26/02/2018, portanto, **dentro** do prazo de 30 dias estabelecido pelo Relator conforme Ofício nº 44/2018/GAB-JBC, de 01/02/2018.

6. O Plano (documento digital nº 33751/2018) foi avaliado pela equipe técnica e considerado **aprovado**.



#### 4. ANÁLISE DO CUMPRIMENTO DAS MEDIDAS PROPOSTAS NO PLANO DE AÇÃO

##### ACHADO 1 – MANTIDO

<b>Problemas identificados</b>	Forro danificado em alguns pontos da escola como: biblioteca, sanitário masculino e corredores.
<b>Providências a serem tomadas</b>	As adequações serão sanadas através do Plano de Manutenção.
<b>Prazo para implementação</b>	31/12/2019.
<b>Responsável</b>	Alan Resende Porto, Karina França Garcia e Mayara Galvão Nascimento.
<b>Status</b>	<b>Solução em andamento.</b>
<b>Análise da equipe técnica</b>	Verificou-se que o forro do corredor e da biblioteca foram arrumados. Permanece danificado o forro do sanitário masculino.

##### Forro do corredor da escola







Tribunal de Contas  
Mato Grosso  
TRIBUNAL DO CIDADÃO

SECRETARIA DE CONTROLE EXTERNO  
DE EDUCAÇÃO E SEGURANÇA PÚBLICA

Telefones: (65) 3613-7113 / 7185 / 7189 / 7624 / 7595

e-mail: secex-educacao@tce.mt.gov.br

#### Forro da Biblioteca

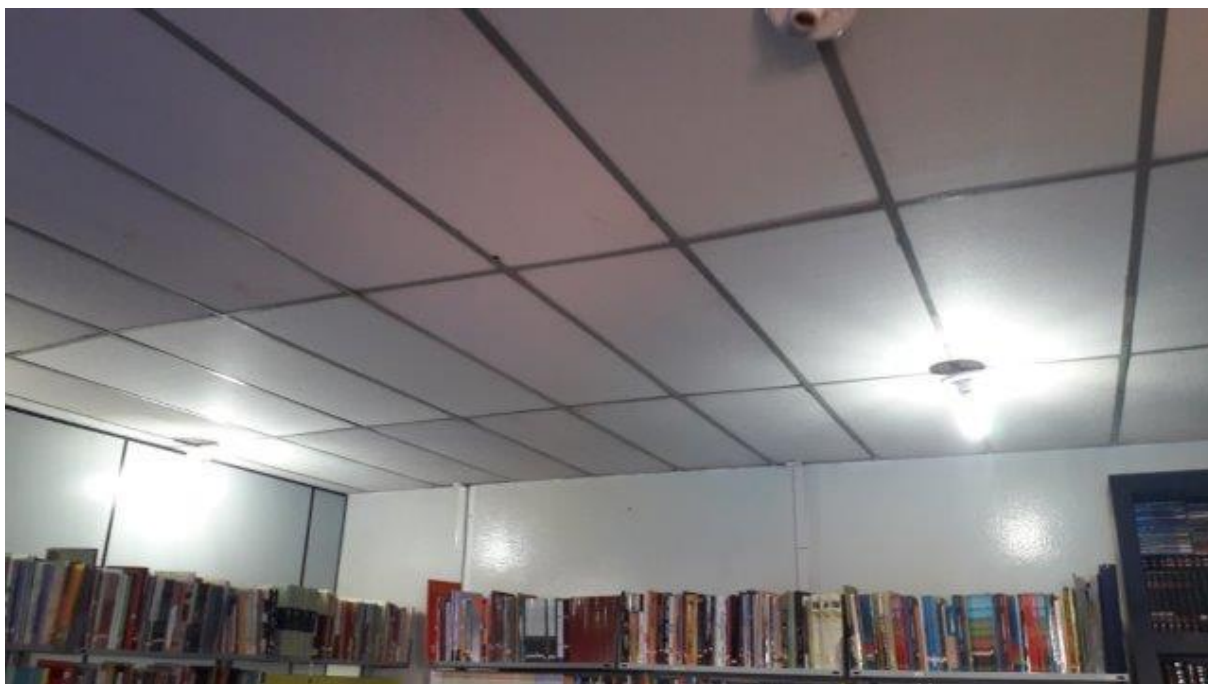

#### Forro do sanitário masculino





## ACHADO 2 – SANADO

<b>Problemas identificados</b>	Teto do ginásio danificado pelas ventanias de outubro/2017.
<b>Providências a serem tomadas</b>	As adequações serão sanadas através do Plano de Manutenção.
<b>Prazo para implementação</b>	31/12/2019.
<b>Responsável</b>	Alan Resende Porto e Karina França Garcia.
<b>Status</b>	<b>Solucionado.</b>
<b>Análise da equipe técnica</b>	Verificou-se que foi arrumado o teto do ginásio da escola.

### Ginásio vista externa







Tribunal de Contas  
Mato Grosso  
TRIBUNAL DO CIDADÃO

SECRETARIA DE CONTROLE EXTERNO  
DE EDUCAÇÃO E SEGURANÇA PÚBLICA

Telefones: (65) 3613-7113 / 7185 / 7189 / 7624 / 7595

e-mail: secex-educacao@tce.mt.gov.br

#### Ginásio vista interna



#### Ginásio vista interna







### ACHADO 3 - MANTIDO

<b>Problemas identificados</b>	Valetas de águas pluviais expostas sem nenhuma proteção ou grelha, podendo causar acidentes.
<b>Providências a serem tomadas</b>	As adequações serão sanadas através do Plano de Manutenção.
<b>Prazo para implementação</b>	31/12/2019.
<b>Responsável</b>	Alan Resende Porto, Karina França Garcia e Mayara Galvão Nascimento.
<b>Status</b>	<b>Não solucionado.</b>
<b>Análise da equipe técnica</b>	Verificou-se que as valetas de águas pluviais permanecem expostas e sem nenhuma proteção, no pátio interno da escola e no acesso a quadra de esportes.

#### Pátio interno



Segurança Escola Estadual Porfíria Paula de Campos  
20/09/2019 09:18:13



Tribunal de Contas  
Mato Grosso  
TRIBUNAL DO CIDADÃO

SECRETARIA DE CONTROLE EXTERNO  
DE EDUCAÇÃO E SEGURANÇA PÚBLICA

Telefones: (65) 3613-7113 / 7185 / 7189 / 7624 / 7595

e-mail: secex-educacao@tce.mt.gov.br

**Pátio interno**



**Pátio interno**







Tribunal de Contas  
Mato Grosso  
TRIBUNAL DO CIDADÃO

SECRETARIA DE CONTROLE EXTERNO  
DE EDUCAÇÃO E SEGURANÇA PÚBLICA

Telefones: (65) 3613-7113 / 7185 / 7189 / 7624 / 7595

e-mail: secex-educacao@tce.mt.gov.br

#### Entorno de acesso a quadra de esportes



#### Entorno de acesso a quadra de esportes





#### ACHADO 4 – MANTIDO

<b>Problemas identificados</b>	Piso do pátio com irregularidades e desgastados, inclusive no acesso ao ginásio.
<b>Providências a serem tomadas</b>	As adequações serão sanadas através do Plano de Manutenção.
<b>Prazo para implementação</b>	31/12/2019.
<b>Responsável</b>	Alan Resende Porto, Karina França Garcia e Mayara Galvão Nascimento.
<b>Status</b>	<b>Não solucionado.</b>
<b>Análise da equipe técnica</b>	Verificou-se que permanecem danificados e desgastados o piso do pátio e também o de acesso ao ginásio.

#### Piso do pátio danificado







Tribunal de Contas  
Mato Grosso  
TRIBUNAL DO CIDADÃO

SECRETARIA DE CONTROLE EXTERNO  
DE EDUCAÇÃO E SEGURANÇA PÚBLICA

Telefones: (65) 3613-7113 / 7185 / 7189 / 7624 / 7595

e-mail: secex-educacao@tce.mt.gov.br

**Piso do pátio danificado**



**Piso do pátio danificado**







Tribunal de Contas  
Mato Grosso  
TRIBUNAL DO CIDADÃO

SECRETARIA DE CONTROLE EXTERNO  
DE EDUCAÇÃO E SEGURANÇA PÚBLICA

Telefones: (65) 3613-7113 / 7185 / 7189 / 7624 / 7595

e-mail: secex-educacao@tce.mt.gov.br

#### Piso da entrada danificado



#### Piso acesso ao ginásio danificado





## ACHADO 5 – MANTIDO

<b>Problemas identificados</b>	Foi relatado que em período de chuvas há diversas goteiras no telhado.
<b>Providências a serem tomadas</b>	As adequações serão sanadas através do Plano de Manutenção.
<b>Prazo para implementação</b>	31/12/2019.
<b>Responsável</b>	Alan Resende Porto, Karina França Garcia e Mayara Galvão Nascimento.
<b>Status</b>	<b>Não solucionado.</b>
<b>Análise da equipe técnica</b>	O Diretor informou que no período de chuvas há diversas goteiras no telhado da escola que está precisando de uma reforma geral.

### Sala de aula

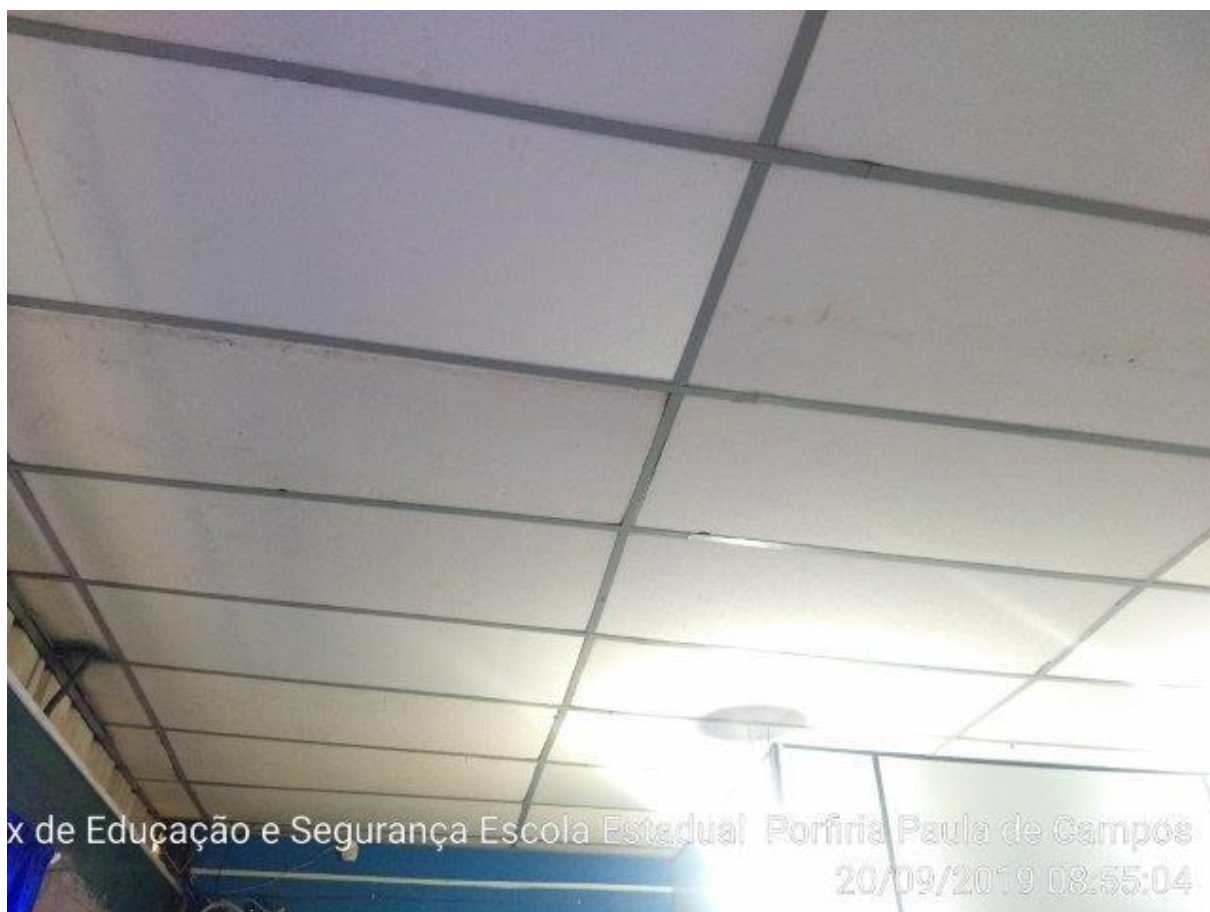





#### Sala da Biblioteca



#### ACHADO 6 – MANTIDO

<b>Problemas identificados</b>	Algumas paredes com umidade devido ao gotejamento das tubulações do ar condicionado.
<b>Providências a serem tomadas</b>	As adequações serão sanadas através do Plano de Manutenção.
<b>Prazo para implementação</b>	31/12/2019.
<b>Responsável</b>	Alan Resende Porto, Karina França Garcia e Mayara Galvão Nascimento.
<b>Status</b>	<b>Não solucionado.</b>
<b>Análise da equipe técnica</b>	Verificou-se que as paredes permanecem com infiltrações.





Tribunal de Contas  
Mato Grosso  
TRIBUNAL DO CIDADÃO

SECRETARIA DE CONTROLE EXTERNO  
DE EDUCAÇÃO E SEGURANÇA PÚBLICA

Telefones: (65) 3613-7113 / 7185 / 7189 / 7624 / 7595

e-mail: secex-educacao@tce.mt.gov.br

### Parede com infiltrações



### Parede com infiltrações





### Parede com infiltrações



### ACHADO 7 – MANTIDO

<b>Problemas identificados</b>	Pinturas descascando e sujas.
<b>Providências a serem tomadas</b>	As adequações serão sanadas através do Plano de Manutenção.
<b>Prazo para implementação</b>	31/12/2019.
<b>Responsável</b>	Alan Resende Porto, Karina França Garcia e Mayara Galvão Nascimento.
<b>Status</b>	<b>Não solucionado.</b>
<b>Análise da equipe técnica</b>	Verificou-se que as paredes da escola permanecem com as pinturas danificadas.





Tribunal de Contas  
Mato Grosso  
TRIBUNAL DO CIDADÃO

SECRETARIA DE CONTROLE EXTERNO  
DE EDUCAÇÃO E SEGURANÇA PÚBLICA

Telefones: (65) 3613-7113 / 7185 / 7189 / 7624 / 7595

e-mail: secex-educacao@tce.mt.gov.br

#### Pintura e parede danificadas



#### Pintura e parede danificadas





Tribunal de Contas  
Mato Grosso  
TRIBUNAL DO CIDADÃO

SECRETARIA DE CONTROLE EXTERNO  
DE EDUCAÇÃO E SEGURANÇA PÚBLICA

Telefones: (65) 3613-7113 / 7185 / 7189 / 7624 / 7595

e-mail: secex-educacao@tce.mt.gov.br

#### Pintura e parede danificadas



#### Pintura e parede danificadas







## ACHADO 8 – SANADO

<b>Problemas identificados</b>	Parte elétrica antiga que nunca foi restaurada desde a fundação da escola, constante problemas de queima de lâmpadas e equipamentos e queda de disjuntores relatados pelos funcionários.
<b>Providências a serem tomadas</b>	As adequações serão sanadas através do Plano de Manutenção.
<b>Prazo para implementação</b>	31/12/2019.
<b>Responsável</b>	Alan Resende Porto, Karina França Garcia e Mayara Galvão Nascimento.
<b>Status</b>	<b>Solucionado.</b>
<b>Análise da equipe técnica</b>	Constatou-se que fizeram algumas adequações na parte elétrica da escola, trocaram os fios elétricos e os disjuntores.

### Parte elétrica da escola





## ACHADO 9 – MANTIDO

<b>Problemas identificados</b>	Ausência de chuveiros e um vaso sanitário interditado.
<b>Providências a serem tomadas</b>	As adequações serão sanadas através do Plano de Manutenção.
<b>Prazo para implementação</b>	31/12/2019.
<b>Responsável</b>	Alan Resende Porto, Karina França Garcia e Mayara Galvão Nascimento.
<b>Status</b>	<b>Solução em andamento.</b>
<b>Análise da equipe técnica</b>	Verificou-se que o sanitário masculino permanece sem chuveiros. Foram arrumados o vaso sanitário feminino, as torneiras e pias.

### Sanitário masculino sem chuveiros







#### Vaso sanitário feminino



#### ACHADO 10 – SANADO

<b>Problemas identificados</b>	Falta de livros didáticos no início do ano letivo para todos os alunos matriculados.
<b>Providências a serem tomadas</b>	Atuação junto às Unidades Escolares, objetivando mitigar a ocorrência da falta de livros didáticos. Demanda de responsabilidade unidade Escolar - PDE Interativo.
<b>Prazo para implementação</b>	31/12/2018.
<b>Responsável</b>	Edinaldo Gomes de Sousa – SAPE.
<b>Status</b>	<b>Solucionado.</b>
<b>Análise da equipe técnica</b>	Verificou-se em inspeção que não foram constatadas ausência de livros didáticos no exercício de 2019.



## ACHADO 11 – SANADO

<b>Problemas identificados</b>	Computadores obsoletos e danificados e internet fornecida pela SEDUC de péssima qualidade. Sala de informática sendo utilizada como sala de audiovisual.
<b>Providências a serem tomadas</b>	Ordem de serviço já expedida, procedimento licitatório em andamento para aquisição de novos computadores.
<b>Prazo para implementação</b>	31/12/2019.
<b>Responsável</b>	Lívia Lorena Mendes de Oliveira.
<b>Status</b>	<b>Solucionado.</b>
<b>Análise da equipe técnica</b>	Verificou-se no laboratório de informática que todos os computadores estão funcionando e a internet melhorou. A SEDUC unificou a sala de informática com a biblioteca.

### Laboratório de informática







### Laboratório de informática



### ACHADO 12 – SANADO

<b>Problemas identificados</b>	Extintores de incêndio insuficientes para o tamanho da escola.
<b>Providências a serem tomadas</b>	Demanda a ser resolvida através do PDE manutenção.
<b>Prazo para implementação</b>	31/12/2019.
<b>Responsável</b>	Marioneide Angélica Kliemanschewsk e Rosângela Maria Moreira – SAGI.
<b>Status</b>	<b>Solucionado.</b>
<b>Análise da equipe técnica</b>	Verificou-se que na escola existem extintores de incêndio e dentro do prazo de validade.



### Extintor de incêndio



### Extintor de incêndio







### ACHADO 13 – MANTIDO

<b>Problemas identificados</b>	Pequeno entulho constatado no pátio/ estacionamento que pode abrigar animais peçonhentos.
<b>Providências a serem tomadas</b>	Demanda a ser resolvida através do PDE manutenção.
<b>Prazo para implementação</b>	31/12/2018.
<b>Responsável</b>	Marioneide Angélica Kliemanschewsk e Rosângela Maria Moreira.
<b>Status</b>	<b>Não solucionado.</b>
<b>Análise da equipe técnica</b>	Verificou-se que o pátio da escola permanece com entulhos, folhas e mato.

#### Entulhos, folhas e mato no pátio da escola





#### Pátio da escola



#### ACHADO 14 – MANTIDO

<b>Problemas identificados</b>	Água da rede proveniente da cozinha e banheiros correndo a céu aberto.
<b>Providências a serem tomadas</b>	Demanda a ser resolvida através de verba emergencial.
<b>Prazo para implementação</b>	31/12/2018.
<b>Responsável</b>	Alan Resende Porto, Karina França Garcia e Mayara Galvão Nascimento.
<b>Status</b>	<b>Não solucionado.</b>
<b>Análise da equipe técnica</b>	Verificou-se que as águas da rede (esgoto) da cozinha e banheiro permanecem correndo a céu aberto.





Tribunal de Contas  
Mato Grosso  
TRIBUNAL DO CIDADÃO

SECRETARIA DE CONTROLE EXTERNO  
DE EDUCAÇÃO E SEGURANÇA PÚBLICA

Telefones: (65) 3613-7113 / 7185 / 7189 / 7624 / 7595

e-mail: secex-educacao@tce.mt.gov.br

#### Corredor de acesso da cozinha ao banheiro



#### Corredor de acesso da cozinha ao banheiro





## ACHADO 15 – MANTIDO

<b>Problemas identificados</b>	Escola possui muita área verde com vegetação alta pela ausência de serviço constante de limpeza e que é realizada eventualmente devido aos poucos recursos recebidos pela escola.
<b>Providências a serem tomadas</b>	Demanda a ser sanada através do PDE manutenção.
<b>Prazo para implementação</b>	31/12/2018.
<b>Responsável</b>	Marioneide Angélica Kliemanschewsk e Rosângela Maria Moreira.
<b>Status</b>	<b>Não solucionado.</b>
<b>Análise da equipe técnica</b>	Verificou-se que o pátio da escola permanece com matagal e árvores não podadas.

### Matagal no pátio da escola







Tribunal de Contas  
Mato Grosso  
TRIBUNAL DO CIDADÃO

SECRETARIA DE CONTROLE EXTERNO  
DE EDUCAÇÃO E SEGURANÇA PÚBLICA

Telefones: (65) 3613-7113 / 7185 / 7189 / 7624 / 7595

e-mail: secex-educacao@tce.mt.gov.br

### Matagal no pátio da escola



### Árvores não foram podadas







## ACHADO 16 – MANTIDO

<b>Problemas identificados</b>	Dependências da sala do Diretor é inadequada, pois é pequena e mal iluminada.
<b>Providências a serem tomadas</b>	Demanda a ser resolvida através do PDE manutenção.
<b>Prazo para implementação</b>	31/12/2019.
<b>Responsável</b>	Marioneide Angélica Kliemanschewsk e Rosângela Maria Moreira.
<b>Status</b>	<b>Não solucionado.</b>
<b>Análise da equipe técnica</b>	Verificou-se que a sala do Diretor permanece inadequada e mal iluminada.

### Sala do Diretor





**Sala do Diretor inadequada**



**Sala do Diretor inadequada**

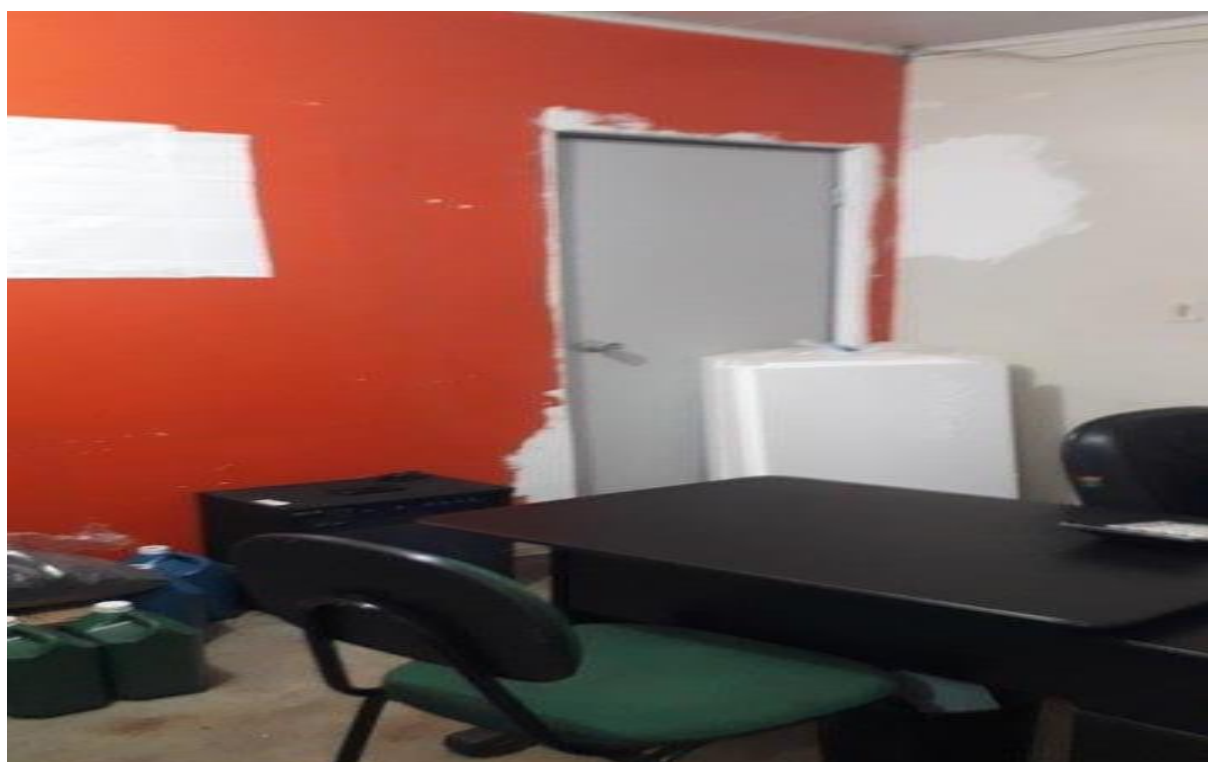



## ACHADO 17 – SANADO

<b>Problemas identificados</b>	Sala de informática inadequada com falta de janelas e mal iluminada, sendo utilizada como auditório e sala de audiovisual.
<b>Providências a serem tomadas</b>	A demanda será inserida no PTA de 2020.
<b>Prazo para implementação</b>	31/12/2021.
<b>Responsável</b>	Alan Resende Porto, Karina França Garcia e Mayara Galvão Nascimento.
<b>Status</b>	<b>Solucionado.</b>
<b>Análise da equipe técnica</b>	Verificou-se que a sala de informática foi unificada com a biblioteca e possui bom espaço. O Diretor da escola informou que anteriormente onde era a sala de informática agora é a sala dos professores.

### Sala da biblioteca e de informática



x de Educação e Segurança Escola Estadual Porfíria Paula de Campos  
20/09/2019 09:21:11





### Sala de informática



### ACHADO 18 – MANTIDO

<b>Problemas identificados</b>	Ausência de auditório.
<b>Providências a serem tomadas</b>	A demanda será inserida no PTA de 2020.
<b>Prazo para implementação</b>	31/12/2021.
<b>Responsável</b>	Alan Resende Porto, Karina França Garcia e Mayara Galvão Nascimento.
<b>Status</b>	<b>Não solucionado.</b>
<b>Análise da equipe técnica</b>	Verificou-se que a escola permanece sem auditório.

### ACHADO 19 – MANTIDO

<b>Problemas identificados</b>	Ausência de refeitório – refeições realizadas nos corredores.
<b>Providências a serem tomadas</b>	A demanda será inserida no PTA de 2020.
<b>Prazo para implementação</b>	31/12/2021.
<b>Responsável</b>	Alan Resende Porto, Karina França Garcia e Mayara Galvão Nascimento.
<b>Status</b>	<b>Não solucionado.</b>
<b>Análise da equipe técnica</b>	Verificou-se que a escola permanece sem espaço para refeitório e as refeições são realizadas nos corredores.



Tribunal de Contas  
Mato Grosso  
TRIBUNAL DO CIDADÃO

SECRETARIA DE CONTROLE EXTERNO  
DE EDUCAÇÃO E SEGURANÇA PÚBLICA

Telefones: (65) 3613-7113 / 7185 / 7189 / 7624 / 7595

e-mail: secex-educacao@tce.mt.gov.br

**Corredor da escola**



**Corredor da escola**

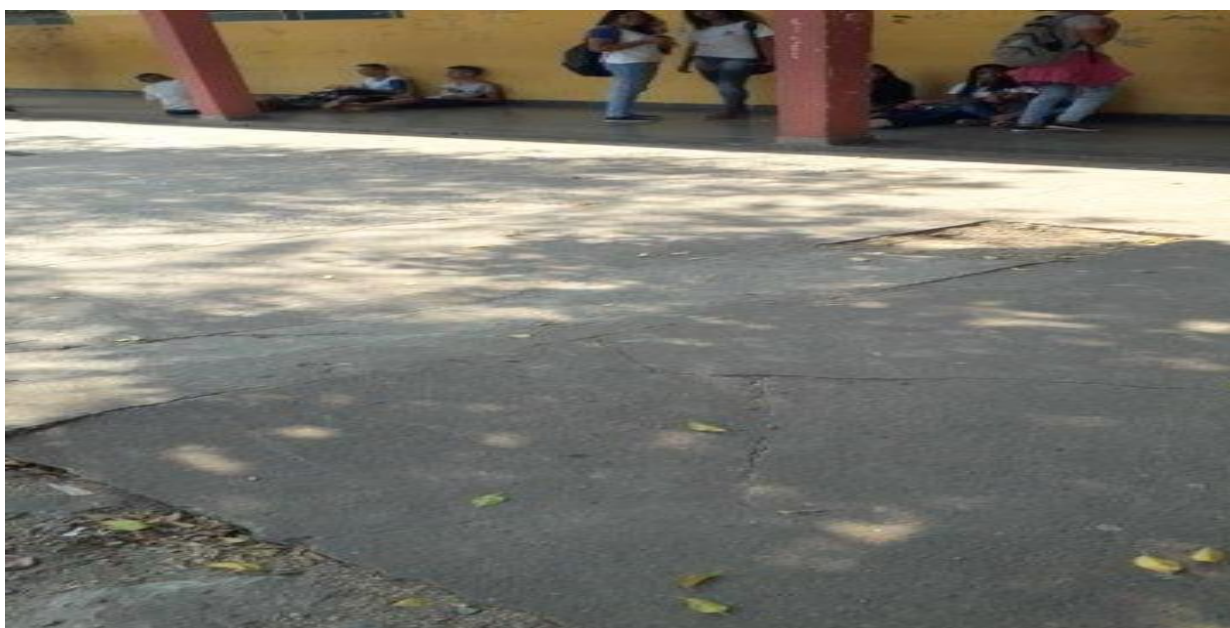



## ACHADO 20 – MANTIDO

<b>Problemas identificados</b>	Biblioteca com espaço e estrutura inadequada.
<b>Providências a serem tomadas</b>	A demanda será inserida no PTA de 2020.
<b>Prazo para implementação</b>	31/12/2021.
<b>Responsável</b>	Alan Resende Porto, Karina França Garcia e Mayara Galvão Nascimento.
<b>Status</b>	<b>Não solucionado.</b>
<b>Análise da equipe técnica</b>	Verificou-se que a biblioteca permanece com o espaço inadequado. A sala de informática e da biblioteca foram unificadas.

### Sala da Biblioteca







Tribunal de Contas  
Mato Grosso  
TRIBUNAL DO CIDADÃO

SECRETARIA DE CONTROLE EXTERNO  
DE EDUCAÇÃO E SEGURANÇA PÚBLICA

Telefones: (65) 3613-7113 / 7185 / 7189 / 7624 / 7595

e-mail: secex-educacao@tce.mt.gov.br

### Sala da Biblioteca



### Sala da Biblioteca





### Sala da Biblioteca



### ACHADO 21 – MANTIDO

<b>Problemas identificados</b>	Laboratório de ciências inadequado, sem janelas e com botijão de gás em seu interior.
<b>Providências a serem tomadas</b>	A demanda será inserida no PTA de 2020.
<b>Prazo para implementação</b>	31/12/2021.
<b>Responsável</b>	Alan Resende Porto, Karina França Garcia e Mayara Galvão Nascimento.
<b>Status</b>	<b>Não solucionado.</b>
<b>Análise da equipe técnica</b>	Verificou-se que a sala de laboratório de ciências permanece com o espaço inadequado e com o botijão de gás na sala.





### Sala do laboratório de ciências



### Sala do laboratório de ciências







### Sala laboratório de ciências



### ACHADO 22 – MANTIDO

<b>Problemas identificados</b>	Banheiros construídos em locais impróprios, próximos a cozinha e com estrutura danificada e insuficiente para atender a demanda de alunos; não existe reservado adequado para PNE's.
<b>Providências a serem tomadas</b>	A demanda será inserida no PTA de 2020.
<b>Prazo para implementação</b>	31/12/2021.
<b>Responsável</b>	Alan Resende Porto, Karina França Garcia e Mayara Galvão Nascimento.
<b>Status</b>	<b>Não solucionado.</b>
<b>Análise da equipe técnica</b>	Verificou-se que os banheiros permanecem com espaço inadequado e próximos a cozinha e não existe reservado para PNEs.



Tribunal de Contas  
Mato Grosso  
TRIBUNAL DO CIDADÃO

SECRETARIA DE CONTROLE EXTERNO  
DE EDUCAÇÃO E SEGURANÇA PÚBLICA

Telefones: (65) 3613-7113 / 7185 / 7189 / 7624 / 7595

e-mail: secex-educacao@tce.mt.gov.br

### Cozinha próxima aos banheiros



### Corredor de acesso aos banheiros







Tribunal de Contas  
Mato Grosso  
TRIBUNAL DO CIDADÃO

SECRETARIA DE CONTROLE EXTERNO  
DE EDUCAÇÃO E SEGURANÇA PÚBLICA

Telefones: (65) 3613-7113 / 7185 / 7189 / 7624 / 7595

e-mail: secex-educacao@tce.mt.gov.br

### Banheiro masculino



### Banheiro masculino





Tribunal de Contas  
Mato Grosso  
TRIBUNAL DO CIDADÃO

SECRETARIA DE CONTROLE EXTERNO  
DE EDUCAÇÃO E SEGURANÇA PÚBLICA

Telefones: (65) 3613-7113 / 7185 / 7189 / 7624 / 7595

e-mail: secex-educacao@tce.mt.gov.br

### Banheiro masculino



### Banheiro feminino







### Banheiro feminino



### Banheiro feminino





## ACHADO 23 – MANTIDO

<b>Problemas identificados</b>	Ausência de vestiários próximos ao ginásio.
<b>Providências a serem tomadas</b>	A demanda será inserida no PTA de 2020.
<b>Prazo para implementação</b>	31/12/2021.
<b>Responsável</b>	Alan Resende Porto, Karina França Garcia e Mayara Galvão Nascimento.
<b>Status</b>	<b>Não solucionado.</b>
<b>Análise da equipe técnica</b>	Verificou-se a ausência de vestiários próximos ao ginásio de esportes da escola.

### Ginásio de esportes





## ACHADO 24 – MANTIDO

Problemas identificados	Entrada, corredores de entrada e espaço interno e banheiros sem acessibilidade para receber alunos PNEs.
Providências a serem tomadas	A demanda será inserida no PTA de 2020.
Prazo para implementação	31/12/2021.
Responsável	Alan Resende Porto, Karina França Garcia e Mayara Galvão Nascimento.
Status	<b>Não solucionado.</b>
Análise da equipe técnica	Verificou-se que a escola permanece com problemas de acessibilidade.

### Portão da entrada da escola







Tribunal de Contas  
Mato Grosso  
TRIBUNAL DO CIDADÃO

SECRETARIA DE CONTROLE EXTERNO  
DE EDUCAÇÃO E SEGURANÇA PÚBLICA

Telefones: (65) 3613-7113 / 7185 / 7189 / 7624 / 7595

e-mail: secex-educacao@tce.mt.gov.br

### Pátio da escola



### Pátio de acesso ao ginásio







Tribunal de Contas  
Mato Grosso  
TRIBUNAL DO CIDADÃO

SECRETARIA DE CONTROLE EXTERNO  
DE EDUCAÇÃO E SEGURANÇA PÚBLICA

Telefones: (65) 3613-7113 / 7185 / 7189 / 7624 / 7595

e-mail: secex-educacao@tce.mt.gov.br

### Pátio da escola



### Pátio de acesso ao ginásio





## 5. CONCLUSÃO

7. Dos **24** achados apontados no primeiro relatório de levantamento, **6** foram solucionados, **2** estão em processo de solução e **16** não foram solucionados.

Solucionados	Em processo de solução	Não solucionados
2, 8, 10, 11, 12 e 17	1 e 9	3, 4, 5, 6, 7, 13, 14, 15, 16, 18, 19, 20, 21, 22, 23 e 24

8. Diante do exposto, conclui-se que os gestores quase não adotaram providências para sanar os apontamentos do relatório técnico preliminar.

## 6. PROPOSTA DE ENCAMINHAMENTO

9. Por todo o exposto, em cumprimento à Orientação Normativa nº 08/2018, encaminhe-se este relatório à Secretária de Controle Externo de Educação e Segurança com as seguintes propostas de encaminhamento:

- a. Apensamento deste protocolo ao processo de levantamento principal da Secretaria de Estado de Educação de Mato Grosso.
- b. Instauração de Representação de Natureza Interna para tratar dos fatos irregulares remanescentes deste relatório.

É o relatório.

Secretaria de Controle Externo de Educação e Segurança do Tribunal de Contas do Estado de Mato Grosso, em Cuiabá, 16 de outubro de 2019.

**Zaine Viegas S. Rodrigues**

**Suely Jane de Amorim**

Técnica de Controle Público Externo    Técnica de Controle Público Externo