



## - Relatório Censo Previdenciário – Parte 2

Pensionista	5613-1-1	JOAO DALVO DE OLIVEIRA	021.765.991-87
Inativo	83440-1	JOAO DOS SANTOS	138.249.531-53
Pensionista	20762-1-1	JOAO FERNANDES FERREIRA MENDES	156.880.971-91
Inativo	102317-1	JOAO FRANCISCO DOS ANJOS	162.685.801-25
Pensionista	251584-1-2	JOAO GUILHERME FEITOSA LIMA REIS	069.600.501-89
Pensionista	4710-1-2	JOAO LUIZ SILVA ARAUJO	112.289.461-91
Inativo	102319-1	JOAO MACEDO	001.958.551-91
Inativo	83687-1	JOAO MARQUES DE LIMA	079.526.191-87
Pensionista	13861-1-1	JOAO PRUDENCIO FERREIRA	016.384.831-91
Inativo	10586-1	JOAQUIM BATISTA	205.368.441-00
Inativo	9009-1	JOAQUIM GONCALVES PEREIRA	201.799.791-91
Inativo	63569-1	JOAQUIM MARQUES DOS REIS	078.288.881-04
Pensionista	42985	JOAQUIM QUINTINO GUEDES	265.902.471-53
Pensionista	135364-1-1	JOEL DE SOUZA SALES	587.694.479-34
Inativo	102282-1	JOEL MILTON BORGES RODER	068.291.391-04
Inativo	8634	JORGE HENRIQUE CAMPOS DOS SANTOS	569.382.331-87
Pensionista	4959	JORGINA VIEIRA DA CUNHA	545.030.781-00
Pensionista	14686-1-1	JOSE AILTON MOREIRA DO NASCIMENTO	361.610.711-34
Inativo	17484-1	JOSE APARECIDO DA SILVA	079.160.942-15
Inativo	9809-1	JOSE BENEDITO DE ALMEIDA	039.156.381-53
Inativo	100273-1	JOSE BENTO FERREIRA	140.525.201-49
Inativo	38869-1	JOSE DE MOURA E SILVA	053.020.991-87
Pensionista	81383-1-2	JOSE DORILEO LEAL	171.648.261-53
Inativo	102292-1	JOSE FERREIRA DE MAGALHAES FILHO	078.811.261-91
Pensionista	34530-1-1	JOSE MARQUES MOREIRA	077.514.781-87
Inativo	10413-1	JOSE NAPOLEAO DE OLIVEIRA	202.747.855-87
Pensionista	103986-1-2	JOSE NASCIMENTO	303.941.551-49
Pensionista	39359-1-1	JOSE PEDRO SOARES FILHO	511.351.918-91
Pensionista	26630-2-1	JOSE PEREIRA DE SOUZA	411.217.329-68
Inativo	33	JOSÉ SILVÉRIO GOMES	099.441.508-78
Pensionista	34199-4-1	JOSE SOARES DE SOUZA	044.444.502-15
Pensionista	31722	JOSE XAVIER DOS REIS	138.696.471-91
Pensionista	106289-1-1	JOSEFA ALVES VIEIRA	427.747.721-68
Pensionista	30145-1-1	JOSEFA EDUARDA PAES DA GUIA	783.575.601-30
Pensionista	104188-1-1	JOSEFA NUNES DE LIMA	496.510.641-53
Inativo	6502-1	JOSEFINA TIMOTEO DA SILVA	856.571.901-49
Inativo	15803-1	JOSEFINA VENTURA DE CARVALHO	274.786.611-49
Inativo	19148-1	JOSENIL APARECIDA BENEVIDES	274.945.941-91
Pensionista	81098-1-1	JOSIANE SOARES HUGUENEY QUEIROZ	655.482.641-68
Pensionista	9524-1-1	JOSIAS JOSE DA TRINDADE	005.687.591-68
Pensionista	3194-1-1	JOVELINA PORTUGUEZ DE SOUZA	667.140.441-00
Inativo	45899-1	JOZUEL SANTANA DA SILVA	361.823.031-15



Pensionista	10542-1-2	JULIA RAFAELA MOMBELLI SABINO	034.324.091-25
Pensionista	22929-1-1	JULIA ROCHA VIANA	070.320.271-56
Pensionista	106364-1-1	JULIETA DE ALMEIDA SPARAPAN	358.362.371-15
Pensionista	133849-1-1	JURANDY DA SILVA MENEZES	128.239.451-72
Pensionista	22043-1-1	JUSTINO LEMOS DA SILVA	006.675.871-87
Inativo	28379-1	JUVINA DE CAMARGO RIBEIRO	993.818.181-34
Inativo	62122-1	KIYOJI KIRIMOTO	023.060.691-15
Pensionista	105543-1-1	LADIR FRANCISCA DE MAGALHAES	362.947.051-34
Inativo	26071-1	LADYS LUIZA LINKE MICHAELSEN	535.441.611-68
Inativo	16725-1	LAUDICENIA SOARES DE ALMEIDA	635.380.597-72
Pensionista	9363	LAURA MARIA DE OLIVEIRA BORBA	014.006.918-69
Inativo	11841-1	LAURINDA BENICIO DOS SANTOS	288.804.201-00
Inativo	379-1	LAURINDA RODRIGUES GEROLI	535.120.491-68
Inativo	23253-1	LAZARA DE FATIMA FLORENCIO DA SILVA	406.505.101-00
Pensionista	769-1-1	LAZARO SILVERIO DA COSTA	161.975.771-00
Inativo	12443-1	LEANDRA BRAZ SOARES D AVILA	046.028.201-82
Pensionista	42802	LEDA MARCIA SCAGGIANTE	207.484.341-00
Inativo	9303-1	LEONIDAS IZOLINA DA SILVA	078.420.581-72
Pensionista	102162-1-1	LEONIDIA PEREIRA DOS SANTOS	221.016.831-72
Inativo	4344-1	LEONITA SILVA DA SILVA	174.116.101-00
Pensionista	102504-1-1	LEONTINA ALVES MACIEL	352.818.201-68
Pensionista	33584	LEUSI INES CENTENARO KRAMER	658.734.080-68
Inativo	90283-1	LICENIR DE CAMPOS SILVA	487.181.651-68
Inativo	35157-1	LIDIO CLARO DA SILVA	537.751.631-15
Inativo	102510-1	LIGIA DE DEUS SILVA	604.371.031-53
Pensionista	236054-1-2	LIGIA MARIANA MELO SANCHES	055.522.891-61
Inativo	23868-1	LINALDO FERREIRA SILVA	062.196.084-53
Pensionista	23431-1-1	LINDALVA MARQUES DA SILVA	486.764.891-49
Inativo	16545-1	LOCIDIO OTACILIO GOMES	047.844.131-20
Inativo	3236-1	LOURDES BONDEZAN ARAGAO	531.625.441-49
Pensionista	106714-1-1	LOURDES MATEUS DE JESUS	318.293.501-10
Pensionista	1204-1-1	LOURENCA MAGALI DE LIMA	002.575.041-09
Inativo	6375-1	LOURENCA SOARES DA SILVA	172.388.111-20
Pensionista	23440-1-1	LUANA APARECIDA NASCIMENTO TARGINO	169.662.247-66
Pensionista	118615-1-1	LUCAS DE SOUZA RUDY	057.884.301-35
Pensionista	234144-1-1	LUCAS DIAS CAMPOS	013.641.681-03
Inativo	18368-1	LUCI MEIRE BOTELHO DA FONSECA	109.115.531-34
Pensionista	106532-1-1	LUCIA ALVES PEREIRA BORGES	207.668.151-53
Pensionista	8821	LUCIANA DA CRUZ BANDEIRA	835.488.231-49
Inativo	33551-1	LUCIANO ALOISIO REMPEL	065.510.849-15
Pensionista	6703-1-1	LUCIDIA NUNES DE QUEIROZ	007.947.780-11
Inativo	99033-1	LUCILENE MARIA SILVA TOLEDO PIZZA	667.931.491-72



Inativo	29352-1	LUCINDA AURELIANA DA SILVA	106.814.001-10
Pensionista	9223-1-1	LUCINEIDE CARLOS DE FIGUEIREDO	899.603.861-04
Pensionista	91307-1-1	LUCY MARIA MARQUES PEREIRA	955.138.768-68
Pensionista	20022-1-3	LUIZ FELIPE DA SILVA CARVALHO	062.835.551-36
Inativo	22536-1	LUIZ MATOS	383.812.221-68
Pensionista	23448-1-2	LUIZ MIGUEL FARIA ORTIZ	739.467.531-91
Pensionista	106439-1-3	LUIZ OZORIO FERREIRA GOMES	747.346.361-68
Pensionista	102571-1-2	LUIZA ALMEIDA COSTA	010.781.061-18
Inativo	15371-1	LUIZA MAURICIO PEREIRA	433.823.809-78
Pensionista	126989-1-1	LUIZA TAMIKO OCHIAI SEIXAS	652.019.901-00
Pensionista	37291-1-1	LUZIA AUGUSTA PEREIRA CIRINO	183.635.168-21
Inativo	5245-1	LUZIA BUENO DA SILVA	314.213.771-87
Inativo	102287-1	LUZIA EUTIMIA DO NASCIMENTO	111.166.761-68
Inativo	19824-1	LUZIA LUCIA SIMOES PITONDO	033.329.238-38
Pensionista	5710-1-1	LUZIA MARIA DE CAMPOS	326.091.751-91
Inativo	34256-1	LUZIA STASIAK NERIS	299.919.431-53
Pensionista	24139-1-1	LYDIA DIANA BARBOSA	952.444.841-68
Inativo	21290-1	MANOEL AMANCIO DE VASCONCELOS	063.703.301-91
Inativo	7164-1	MANOEL FURTUOZO DE LIMA	206.011.311-34
Inativo	9012-1	MANOEL LOURENCO DOS SANTOS	072.436.261-49
Inativo	100059-1	MANOEL SEBASTIAO DE AZEVEDO	027.927.021-68
Inativo	746	MANOEL SEBASTIAO PINTO DE FIGUEIREDO	174.897.921-34
Pensionista	80608-1-2	MANOEL VICENTE BATISTA FILGUEIRA	185.276.201-20
Inativo	5668	MARCIA APARECIDA SAFARIZ	035.910.198-44
Inativo	2271	MARCIA MORENO BORGES	314.431.171-53
Inativo	136477-1	MARCIA SUELI PICANCO BANHOS	377.674.373-53
Pensionista	100399-1-1	MARGARIDA ALVES DOS SANTOS	482.403.971-15
Inativo	1199-1	MARGARIDA MARIA DE OLIVEIRA	078.542.931-04
Pensionista	102067-1-1	MARGARIDA SANTANA MONTEIRO	001.499.121-70
Inativo	15661-1	MARIA ALVES DOS SANTOS	229.962.651-49
Inativo	41761-1	MARIA APARECIDA ALVES SOUZA	201.703.941-15
Inativo Pensionista	12358  1278	MARIA APARECIDA ALVIM DA FONSECA	856.647.901-72
Inativo	5138	MARIA APARECIDA BRITO GUIMARAES	458.328.031-91
Inativo	35710-1	MARIA APARECIDA DE MORAES	091.195.231-49
Inativo	15439-1	MARIA ARRUDA SOBRINHO	293.224.051-04
Pensionista	135344-1-1	MARIA AUXILIADORA DA SILVA LOPES	174.769.091-00
Inativo	1219	MARIA AUXILIADORA NEGREIRO	327.733.581-04
Inativo	427	MARIA BENEDITA CLARA PAZ	208.835.791-20
Pensionista	14413-1-1	MARIA BENEDITA DA SILVA	453.311.111-49
Pensionista	104262-1-1  104262-1-4	MARIA BENEDITA NUNES DO NASCIMENTO	581.093.231-20
Pensionista	2031027	MARIA BENEDITA SILVA BOTELHO	161.753.101-44
Pensionista	106526-1-1	MARIA CARMEN BERTI	397.951.521-49



Inativo	13967-1	MARIA CELIA MONFORTE MAGALHAES	873.235.248-49
Pensionista	125246-1-1	MARIA CELMA DE OLIVEIRA SILVA	489.162.931-20
Inativo	18776-1	MARIA CONCEICAO DE ARRUDA E SILVA	292.968.201-97
Inativo Pensionista	14269-1 17714-1-2	MARIA CRISTINE WEISER MORAIS	456.006.439-34
Inativo	32295-1	MARIA DA CONCEICAO RAMALHO DA SILVA	811.488.791-53
Pensionista	38354-1-1	MARIA DA COSTA FILHO	621.551.301-63
Pensionista	106632-1-1	MARIA DA COSTA GAMA	420.632.641-04
Pensionista	23211-1-1 23211-2-1	MARIA DA GLORIA DE MOURA MULLER	081.054.991-34
Pensionista	104691-1-1	MARIA DAS DORES CARVALHO SILVA	432.769.031-72
Pensionista	36067-1-1	MARIA DAS DORES PAZ	165.719.161-34
Inativo	2155-1	MARIA DAS GRACAS CHAVES	007.863.061-49
Pensionista	12829-1-1	MARIA DAS GRAÇAS SILVA	241.768.931-68
Inativo	12598-1	MARIA DE LIMA SOUZA	866.835.861-87
Inativo Pensionista	10044-1 104468-1-1	MARIA DE LOURDES CORREA	274.944.111-00
Pensionista	8953-1-2	MARIA DE LOURDES FAGUNDES SANTOS	351.172.301-91
Inativo	8869-1	MARIA DE LOURDES OLEGARIO SANTOS	103.245.181-53
Pensionista	45460-2-2 45460-4-3	MARIA DE NAZARE DOS SANTOS SOUSA	272.214.153-15
Pensionista	10499-1-1	MARIA DO CARMO ARCHANJO	568.574.621-00
Pensionista	81792-1-1	MARIA DO CARMO FERREIRA GOMES	364.666.201-82
Inativo	6159-1	MARIA DO CARMO MARTINS	243.283.326-00
Inativo	7631-1	MARIA DO CARMO PINTO DA FONSECA SILVA	048.317.211-15
Pensionista	21493-2-2	MARIA DO CARMO RODRIGUES DOS SANTOS	168.255.515-15
Inativo	16152-1	MARIA DOS ANJOS AGUIAR	318.078.101-78
Pensionista	104174-1-1	MARIA DOS SANTOS SILVA	549.930.161-15
Pensionista	236848-1-3	MARIA EDUARDA SANTOS ANHAIA	061.448.601-77
Inativo	1655	MARIA FERREIRA DA SILVA	141.643.291-49
Inativo	1162-1	MARIA GARCIA DA SILVA SOARES	955.973.281-15
Pensionista	68466-1-1	MARIA HELENA BARROS	639.573.701-59
Inativo	225074-1	MARIA HELENA WILKE ISERNHAGEN	306.179.361-53
Pensionista	83307-1-1	MARIA IGNEZ FRANCA AUAD	406.127.911-49
Pensionista	83621-1-4	MARIA IOLANDA DA SILVA	522.533.681-72
Pensionista	8822	MARIA JOSÉ PASCOAL DA CRUZ BANDEIRA	141.032.061-87
Inativo	102424-1	MARIA JOSE RODRIGUES SILVA	241.306.641-15
Inativo	7213-1	MARIA JOSI FERREIRA DA SILVA	458.813.831-68
Inativo	15765-1	MARIA JULIA CAVALCANTE DE ARRUDA	317.755.351-34
Pensionista	104677-1-1	MARIA JUSTINO TEODORO DA COSTA	328.123.291-49
Inativo	13035-1	MARIA KITA	267.699.991-53
Inativo	29160-1	MARIA LENIR BERTONCELLO	260.351.461-04
Pensionista	100405-1-1	MARIA LEONOR DE ALMEIDA BASTOS	006.850.541-87
Pensionista	3791-1-10 3791-1-9	MARIA LOPES MOURA	784.675.518-87



	3791-2-10  3791-2-9		
Pensionista	133793-1-1	MARIA LOURDES DA SILVA	653.034.661-91
Inativo	42178-1	MARIA LUCIA DE SOUZA	875.352.381-49
Inativo	36737-1	MARIA LUZIA DO NASCIMENTO	458.456.111-72
Inativo	27990-1	MARIA MADALENA REZENDE ANDRADE	288.565.466-04
Pensionista	22597-1-1	MARIA MANEA DA CRUZ	453.292.301-87
Pensionista	83848-1-1	MARIA MARGARIDA DE LIMA	930.002.271-72
Pensionista	106438-1-1	MARIA MARTINS LIRA	325.878.301-25
Pensionista	811-1-1	MARIA MERCEDES SEBASTIAO	630.751.301-25
Inativo	5617-1	MARIA MUNIZ DA SILVA	209.516.471-72
Inativo	7294-1	MARIA NATIVIDADE NAZARENO	230.142.291-72
Inativo	37864-1	MARIA NOGUEIRA DE FREITAS	045.793.561-87
Pensionista	135345-1-1	MARIA NORMELIA DA SILVA	139.005.441-15
Inativo	102352-1	MARIA OLGA HUGUENEY CORREA DA COSTA	001.711.401-25
Pensionista	26225	MARIA OTÍLIA CORRÊA RINALDI	041.268.581-72
Pensionista	100400-1-1	MARIA PEDROSA DE ARRUDA CAMPOS	822.958.671-34
Pensionista	39684-2-1	MARIA REGINA SANCHES HIDALGO REIS	778.434.958-00
Pensionista	100052-1-1	MARIA SOARES DA SILVA	025.444.271-40
Inativo	22194-1	MARIA TEREZA ZAMARIAN	471.369.529-72
Inativo	36028-1	MARIA VIEIRA DOS SANTOS	141.962.391-53
Pensionista	104675-1-1	MARIANA DE ARRUDA CURVO	303.879.061-34
Inativo	26393-1	MARIANA LUIZA DA SILVA	172.542.051-15
Inativo	42388-1	MARIANO AGUILA GONZALEZ	092.360.820-68
Inativo	7704	MARICY DE CAMPOS CANCELLI	466.592.269-15
Inativo	1878	MARILENE TEREZINHA RODRIGUES	468.471.701-15
Pensionista	14060	MARILIA BEATRIZ DE FIGUEIREDO LEITE	068.753.001-68
Pensionista	106583-1-1	MARILIA FREIRE DE CAMPOS FONTES	241.401.981-68
Inativo	201	MARILZA DE OLIVEIRA PEREIRA	103.779.051-00
Inativo	13961-1	MARINA ESTEVAM DE CARVALHO	241.628.681-15
Inativo	3188-1	MARINETE PIMENTEL FREITAS	798.351.041-15
Pensionista	106233-1-1	MARIZETH MAZARELO DA CRUZ	550.013.001-34
Inativo	18188-1	MARLENE APARECIDA RESSUTTE	017.351.388-35
Pensionista	106592-1-1	MARLENE DIAS DA SILVA	773.645.621-68
Pensionista	24503	MARLENE MORO DE OLIVEIRA	044.190.218-96
Pensionista	9536-1-1	MARLYZE APARECIDA DE AMORIM ARRUDA	010.016.791-80
Pensionista	12004	MATILDE BENEDITA COSTA ARRUDA (CURADORA DE FERNANDO GONÇALO	108.332.001-78
Pensionista	97365-1-4	MAURA APARECIDA DE SOUZA LOPES	315.617.448-32
Pensionista	83800-1-1	MAURICIA MARIA DE FIGUEIREDO	878.391.561-34
Inativo	8045-1	MAURICIO CARLOS PACHECO ALBUQUERQUE	065.886.031-34
Inativo	3325	MAURICIO DIAS DE MOURA	111.271.631-91
Inativo	29373-1	MAURO DE QUEIROZ	353.668.501-34



Inativo	10211-1	MAURO PEREIRA BORGES	063.921.051-15
Pensionista	10781-1-1	MEIRE COELHO DOS SANTOS	002.461.431-93
Inativo	841-1	MERCEDES FERNANDES GARCIA MORAES	177.898.771-00
Inativo	760-1	MERCILDA DAVID WALKER	140.334.961-49
Pensionista	104559-1-1	MERENTINA GUIMARAES DA SILVA	459.234.931-87
Pensionista	2015269	MIGUEL ANTONIO PERES LIMA	543.975.371-00
Pensionista	90332-1-1	MILTON ANTONIO ANVERSA	235.513.640-87
Pensionista	4442-1-1	MINELVIRA SODRE PINHO	204.665.011-53
Pensionista	133809-1-1	MIRACY DA COSTA MAURO	157.051.451-87
Pensionista	208432-1-1	MIRELA SAWARIS XAVIER COSTA	102.334.041-04
Pensionista	8570	MIRIAM MOEMA VIEGAS FERREIRA MENDES	329.564.361-04
Inativo Pensionista	106658-1-1  22458-1	MIRIAN FRAGA GUIMARAES	303.678.671-68
Inativo	44230-1	MOISES ALACID DOS SANTOS SOUZA	343.766.582-00
Inativo	206	NADIR BENTO DE OLIVEIRA	006.907.401-15
Inativo Pensionista	134077-1-2  30237-1	NADIR LOPES GARDES	052.129.108-97
Pensionista	24248-1-1	NAIR FRANCISCA DINIZ QUEIROZ	308.797.101-44
Inativo	20036-1	NAIR HELENA BONA	162.798.329-53
Inativo Pensionista	529-1  544-1- 1	NARCINA FRANCISCA DIAS	571.523.221-04
Pensionista	95688-1-2	NATALIA SOUZA DA ROCHA	033.260.501-94
Inativo	15373-1	NATALINA GERTRUDES DENARDI	762.782.981-04
Pensionista	102366-1-1	NATHALIA CAROLINE DE CARVALHO SENA	018.419.681-70
Pensionista	2019493	NATIVIDADE RAMOS DE ALMEIDA	048.369.791-53
Inativo	19828-1	NEIDE OLIVEIRA CAMPO	353.427.221-87
Inativo	17122-1	NELI DE BRIDA	111.049.021-68
Pensionista	41722-1-1	NELSON BENTO DA ALMEIDA	508.198.797-20
Inativo	100919-1	NELSON VIEIRA MUNDIM	062.132.431-00
Pensionista	35334	NEUSA DE BARROS RIBEIRO	385.762.791-34
Inativo	1993-1	NEUSA MARIA DE ALMEIDA VIEIRA	303.851.051-34
Inativo	2030	NEUZA MARIA DOS SANTOS MENDES	241.916.041-04
Pensionista	139634-1-1	NEUZA PEREIRA GUIMARAES	481.625.151-00
Inativo	4180-1	NEUZAELI GARCIA DA ROCHA	438.805.178-00
Pensionista	32467	NICOLAS FRIEDRICH MARQUES	056.459.512-80
Pensionista	26718-1-2	NICOLAU MARTINS DA CUNHA JUNIOR	181.062.261-15
Inativo	1840	NICOLINA MARIA DA GUIA	176.403.691-34
Inativo	34259-1	NILCEIA TEREZINHA DAL BO	669.528.169-68
Inativo	14626-1	NILDA MOREIRA DIONISIO	168.668.781-87
Inativo	20183-1	NILZA CABELHO	175.375.171-34
Inativo	4928-1  4928- 2	NILZA PEREIRA GUERRIZE GUIMARAES	329.108.431-49
Pensionista	29714	NILZETE GOMES DA SILVA MORAIS	551.436.521-20
Pensionista	106763-1-1	NIRCE NUNES SIQUEIRA	459.789.561-20



Inativo	22979-1	NOELY ALEXANDRINA FERNANDES	842.897.161-72
Pensionista	42006-1-2	NOEMI VIEIRA DE FRAGA	701.675.160-00
Inativo	37207-1	NOEMIA MONTEIRO DE BARROS	162.213.891-00
Inativo	1659	NORMA GOMES DA SILVA	151.332.225-72
Inativo	210	ODILZA FREITAS DE SOUZA	001.921.201-15
Inativo	5684-1   5684-2	OLGA GOMES LEITE	080.859.511-34
Pensionista	104361-1-3   104361-1-4	OLGA KEIKO IWASHITA PINTO COELHO	239.861.666-53
Pensionista	29777-1-1	OLGA ROSA	518.690.391-49
Pensionista	133758-1-1	OLINDA BORGES NOGUEIRA	206.820.261-15
Pensionista	35448-1-1	ONIVALDO ANTONIO FERREIRA	474.758.549-49
Pensionista	4725-1-1	ONORIO GONCALVES DA SILVA	022.991.001-72
Pensionista	73336-2-1	ORAIDES BRABO	062.339.848-66
Inativo	102647-1	ORAMI ROSALINA SOUZA SANTANA	415.130.291-34
Inativo	7457	ORMINDA APARECIDA DA SILVEIRA	928.129.968-20
Inativo	2855	OSCARLINA BATISTA DE AMORIM	274.590.041-20
Pensionista	13971	OSMAR CARLOS DA SILVA	206.731.911-68
Inativo   Pensionista	100261-1-1   1217-1	OSMARINA ORSOLI NUNES	141.014.241-87
Inativo	2299-1	OSVALDO MARIANO DA SILVA	029.116.148-01
Inativo	0003484	OSVALDO MARQUES DE OLIVEIRA	138.908.671-20
Inativo   Pensionista	102542-1   106598-1-1	OTILIA DE OLIVEIRA PIRES	324.468.619-20
Inativo	12685-1	OTONIEL RIBEIRO DE ARAUJO	177.788.751-87
Pensionista	6456	PATRICINA REGO	109.512.371-87
Inativo	83635-1	PATRICIO PEREIRA PASSOS	119.435.051-87
Inativo	24409-1	PAULINA ADORNO CAIMAR	074.842.831-34
Pensionista	216424-1-1	PAULO FONSECA ROCHA	050.621.791-49
Inativo	33848-1	PAULO LUIZ DE SOUZA	111.299.481-53
Pensionista	17407-1-1	PAULO RIBEIRO DA COSTA	034.422.761-87
Inativo	809	PAULO VAZ DE OLIVEIRA	137.734.881-49
Pensionista	16766-1-5	PEDRO AUGUSTO SANTIAGO NARDES	707.662.131-29
Inativo	0001392	PEDRO DINIZ DE LARA PINTO	022.335.501-10
Inativo	23668-1	PEDRO FERNANDES BARRETO	181.346.881-87
Pensionista	39117-4-3	PEDRO HENRIQUE DA SILVA DE SOUZA	136.539.719-00
Pensionista	72706-1-4	PEDRO HENRIQUE DOS SANTOS MAGALHAES	021.123.791-43
Pensionista	236054-1-3	PEDRO HENRIQUE MELO SANCHES	055.523.191-76
Pensionista	7030-1-1	PEDROSA MARIA DE AGUIAR	260.374.321-04
Pensionista	1758-2-1	PEROLINA FERREIRA SOARES	651.860.521-91
Pensionista	37519-1-1	PETER JANER BATISTA DE SANTANA	731.057.321-87
Inativo	24194-1	RAIMUNDO ASSIS FILHO	128.357.571-04
Pensionista	27303-2-1	RAIMUNDO TRINDADE	293.113.811-87
Pensionista	93961-1-1	RAMONA DE ALBUQUERQUE MARIANO	099.442.571-68



Inativo	19522-1	RAQUEL DOS SANTOS	242.013.751-53
Pensionista	32706-1-2	RAYSSA DE CARVALHO DE OLIVEIRA	082.481.499-19
Inativo	28733-1	REGINA HELENA FERNANDES AMARAL	395.284.991-04
Pensionista	108635-1-1	REGINA PEDROSO DA SILVA SOUZA	570.923.621-72
Pensionista	83859-1-1	REGINALDO MARCOS SOUZA RAMOS	523.223.351-34
Inativo	35719-1	REMISIA MARIA DE ARRUDA	900.333.021-20
Pensionista	72685-6-1	RINALDO DIAS DE BRITO	816.463.481-68
Inativo	43343-1	RITA ASTROGILDA OGEDA	839.107.191-04
Pensionista	11595-1-1	ROBSON CORREA RIBEIRO	074.151.171-15
Inativo	4429-1	RODOLFA RIBEIRO DA SILVA	206.589.231-53
Pensionista	84264-1-3	RODRIGO RODRIGUES	035.727.611-66
Inativo	16250-1	ROMANA VAZ DA SILVA	116.467.641-53
Inativo	44257-1	RONIVON GOMES DE ALVARENGA	879.618.651-87
Inativo	39711-1	ROQUE AURI LIESENFELD	048.753.540-53
Pensionista	102493-1-1	ROSA HELENA BATISTA BARBOSA	277.115.791-87
Inativo	100282-1	ROSA MARIA ORTIZ DE ALMEIDA CAMARGO	060.340.202-04
Inativo	2598-1	ROSALINA DE ALMEIDA JESUS	241.412.161-00
Pensionista	216430-1-1	ROSALINA DE JESUS SOUZA	356.070.171-68
Pensionista	9379-1-1	ROSALINA FONSECA DA SILVA	205.955.491-87
Inativo	6994	ROSANE SILVA	624.050.201-49
Pensionista	9587	ROSANGELA ALMEIDA BENITES	766.986.021-91
Pensionista	10728-1-8	RUDIMILA AMORIM CARVALHO	717.322.331-87
Pensionista	25622-1-1	RUI DA LUZ PINHEIRO	173.102.531-91
Inativo	194-1	RUTH FERNANDES BEATO	106.806.591-53
Pensionista	31905	SALVINO NOGUEIRA	206.882.619-49
Pensionista	48322-1-7	SAMARA VITORIA DE MELO ARRAES MARTINS	045.932.701-11
Pensionista	24412-1-2	SANDRA MARIA GOMES	025.765.751-70
Inativo	25004-1	SANTINA ALVES DE OLIVEIRA	141.594.901-82
Pensionista	100049-1-1	SATURNINA DE ARRUDA MARQUES	046.034.248-76
Inativo	24785-1	SAVIO DE ALMEIDA MENDONCA	142.347.269-15
Pensionista	104797-1-1	SEBASTIANA MARIA DA SILVA	241.015.401-87
Inativo	3418-2	SEBASTIAO DA COSTA MELO	006.055.791-56
Inativo	100278-1	SEBASTIAO TEIXEIRA DA SILVA	106.689.691-72
Inativo	5904-1	SEBASTIAO VICENTE RIBEIRO	345.871.951-20
Pensionista	106468-1-1	SELMA AKEMI NAKATA YABUMOTO	258.677.929-00
Inativo	32243-1	SEVERINA ROSO DEON	535.496.941-72
Inativo	67	SHELMA LOMBARDI DE KATO	022.902.781-49
Pensionista	60838-6-1	SHERLEI SIQUEIRA BERSELLI	034.123.331-58
Pensionista	233139-1-1	SOLANGE ANTONIA DE FRANCA	456.620.961-04
Inativo	28438-1	SOLANGE CLEIA BATISTA DOS SANTOS	207.700.491-68
Inativo	18977-1	SONIA APARECIDA DE SIQUEIRA	207.120.571-53
Pensionista	32762-1-1	SONIA CELINA WHATELY MARTINS	109.784.718-73



Inativo	45089-1	SONIA DALLA VALLE	460.117.650-68
Inativo	45286-7	SONIA MARIA FRANHA DE ALMEIDA	078.623.688-43
Pensionista	20146-1-1		
Pensionista	20146-1-2	SUELY MARTINS MAGALHAES	344.837.721-04
Pensionista	36076	SUSANA ASSENCINA MAZOCO	004.071.971-50
Pensionista	7809-1-1	SUZANA PEREIRA DA SILVA	734.204.921-20
Pensionista	40568	TATIANE ROSA PEREIRA DA SILVA	004.691.671-73
Pensionista	91303-1-2		
Pensionista	91303-1-4	TELMA MARILIA MATOSO EVANGELISTA DE LIMA	043.919.691-49
Pensionista	34095-1-1	TELMO DAVIES	336.080.329-91
Pensionista	102237-1-1	TEREZA DA SILVA ALMEIDA	920.784.271-87
Inativo	792-1	TEREZA DA SILVA GONCALVES	241.881.151-49
Pensionista	24487-1-2	TEREZINHA BRAGA FREIRE	367.807.581-91
Inativo	34874-1	TEREZINHA PEREIRA DOS SANTOS	469.622.801-06
Inativo	15635-1	TEREZINHA RIBEIRO DA CRUZ	304.447.801-49
Pensionista	22929-1-2	THIAGO SIBOLDE DA ROCHA VIANA	724.897.821-34
Pensionista	92215-1-1	TILIA HENRIQUETA GUIZZO COUTO	312.226.761-68
Inativo	851	TITO BATISTA DA SILVA	070.037.491-49
Inativo	11568-1	ULISSES MARQUES DE SOUZA	022.292.851-49
Inativo	852	URBANO LEOCADIO DA SILVA	208.848.261-04
Pensionista	38065-1-1	URCULINA FERREIRA DA SILVA	593.229.851-00
Inativo	40044-1	VALBURGA KUEHLKAMP	974.200.001-82
Pensionista	110058-1-1	VALDECYR ALVES DE ANDRADE	288.039.061-34
Pensionista	106690-1-1	VALDELI FERREIRA VICTOR DE MATOS	921.786.341-68
Inativo	15743-1	VALDENICE PORTO EVANGELISTA	178.905.941-00
Pensionista	6197-1-1	VALDIR ALVES CASTELHANO	055.325.408-10
Pensionista	16768-1-1	VALNIR RODRIGUES DE SOUZA	274.655.861-00
Inativo	16285-1	VANILDES NUNES DA COSTA	171.861.291-53
Pensionista	4988	VENERANDA ERNESTO DE OLIVEIRA COSTA	270.200.371-00
Pensionista	86950-3-2	VICTOR HUGO MANRIQUE	055.818.541-06
Inativo	10-1	VITORIA DE FIGUEIREDO	141.939.061-91
Inativo	16221-1	WALDETE MENDES GOMES	063.662.951-15
Inativo	1897-1	WARDILA MARIA NOBRE	241.633.411-53
Inativo	72416-1	WHAGTON NUNES DE SOUZA	513.425.101-00
Pensionista	9237-1-1	WILSON DOS SANTOS	523.008.891-53
Inativo	1803-1	ZAIRA MARQUES DE SOUZA	267.723.701-63
Inativo	7430-1	ZILDA MARIA VELASCO	628.128.661-87
Inativo	13751-1	ZILMAR DE SOUZA LIMA	152.598.383-00
Inativo	7118-1	ZITA SCHIRMER MARIMON	230.108.861-87
Pensionista	24183-1-1	ZULEIDE GIMENEZ REYNALDI	256.336.601-10



## Anexo II – Cronograma do Projeto

Nome da tarefa	Início	Fim
<b>Projeto   Censo   Mato Grosso</b>	<b>22/10/20</b>	<b>08/12/21</b>
<b>Iniciação</b>	<b>22/10/20</b>	<b>19/11/20</b>
Recebimento do TR	22/10/20	22/10/20
Reunião para Definição do GP	22/10/20	22/10/20
Reunião de alinhamento de expectativas	23/10/20	23/10/20
Recebimento do Contrato	09/11/20	09/11/20
Elaboração do TAP e Formalização com Cliente	16/11/20	19/11/20
Análise do Contrato para Definição das Estratégias	26/10/20	30/10/20
Agendamento do Diagnóstico	29/10/20	29/10/20
Diagnóstico dos Polos	03/11/20	06/11/20
<b>Planejamento</b>	<b>10/11/20</b>	<b>13/11/20</b>
Elaboração do Plano de Equipe Especialista	10/11/20	10/11/20
Elaboração do Plano de Projeto	10/11/20	10/11/20
Aprovação pela Gerência Técnica	11/11/20	11/11/20
Apresentação ao Cliente (Primeira e Segunda etapas do TR)	12/11/20	12/11/20
Emissão da Ordem de Serviço (Terceira etapa do TR)	13/11/20	13/11/20
<b>Execução</b>	<b>05/11/20</b>	<b>15/10/21</b>
Divulgação	09/11/20	11/06/21
Publicação do Decreto/ Portaria	30/11/20	30/11/20
Criação da Base do Censo	05/11/20	30/11/20
Envio da carga inicial do cliente	05/11/20	11/11/20
Criação da Base	12/11/20	16/11/20
Importação da Carga Inicial	17/11/20	19/11/20
Homologação dos Dados Importados	23/11/20	25/11/20



Parametrização da Base	26/11/20	30/11/20
Abertura dos agendamentos	01/12/20	01/12/20
Preparação dos Materiais e Equipamentos	01/12/20	04/12/20
Disponibilização dos Materiais e Equipamentos	01/12/20	01/12/20
Configuração e Testes dos Equipamentos	02/12/20	04/12/20
Polo Cuiabá	02/12/20	05/10/21
Contratação Recenseadores	02/12/20	02/12/20
Montagem do Polo	03/12/20	07/12/20
Treinamento Recenseadores	09/12/20	11/12/20
Atendimento Piloto	14/12/20	14/12/20
Atendimento Polo	14/12/20	30/09/21
Desmontagem do Polo	01/10/21	04/10/21
Desligamento Recenseadores	05/10/21	05/10/21
Polo Cáceres	07/12/20	14/01/21
Contratação Recenseadores	07/12/20	07/12/20
Montagem do Polo	08/12/20	09/12/20
Treinamento Recenseadores	10/12/20	11/12/20
Atendimento Piloto	14/12/20	14/12/20
Atendimento Polo Cáceres Pré-Recesso	14/12/20	22/12/20
Atendimento Polo Cáceres Pós-Recesso	04/01/21	13/01/21
Desmontagem do Polo	14/01/21	14/01/21
Desligamento Recenseadores	14/01/21	14/01/21
Polo Tangará da Serra	15/01/21	11/02/21
Contratação Recenseadores	15/01/21	20/01/21
Montagem do Polo	18/01/21	19/01/21
Treinamento Recenseadores	20/01/21	21/01/21
Atendimento Piloto	22/01/21	22/01/21
Atendimento do Polo	22/01/21	10/02/21





Desmontagem do Polo	11/02/21	11/02/21
Desligamento Recenseadores	11/02/21	11/02/21
Polo Sinop	17/02/21	09/03/21
Contratação Recenseadores	17/02/21	17/02/21
Montagem do Polo	18/02/21	19/02/21
Treinamento Recenseadores	19/02/21	22/02/21
Atendimento Piloto	23/02/21	23/02/21
Atendimento do Polo	23/02/21	08/03/21
Desmontagem do Polo	09/03/21	09/03/21
Desligamento Recenseadores	09/03/21	09/03/21
Polo Rondonópolis	04/01/21	09/02/21
Contratação Recenseadores	04/01/21	13/01/21
Montagem do Polo	12/01/21	13/01/21
Treinamento Recenseadores	14/01/21	15/01/21
Atendimento Piloto	18/01/21	18/01/21
Atendimento do Polo	18/01/21	08/02/21
Desmontagem do Polo	09/02/21	09/02/21
Desligamento Recenseadores	09/02/21	09/02/21
Polo Barra do Garças	01/02/21	10/03/21
Contratação Recenseadores	01/02/21	19/02/21
Montagem do Polo	18/02/21	19/02/21
Treinamento Recenseadores	22/02/21	23/02/21
Atendimento Piloto	24/02/21	24/02/21
Atendimento do Polo	24/02/21	09/03/21
Desmontagem do Polo	10/03/21	10/03/21
Desligamento Recenseadores	10/03/21	10/03/21
Controle e Auditoria Agenda Assessoria	14/12/20	30/09/21
Digitação dos Dados	14/12/20	30/09/21



Cuiabá	14/12/20	30/09/21
Cáceres	14/12/20	15/01/21
Tangará	22/01/21	12/02/21
Sinop	23/02/21	10/03/21
Barra do Garças	24/02/21	11/03/21
Rondonópolis	18/01/21	10/02/21
Geral	01/03/21	30/09/21
Auditoria	14/12/20	30/09/21
Cuiabá	15/12/20	30/09/21
Cáceres	15/12/20	20/01/21
Tangará	25/01/21	19/02/21
Sinop	24/02/21	15/03/21
Barra do Garças	25/02/21	16/03/21
Rondonópolis	19/01/21	17/02/21
Geral	14/12/20	22/07/21
Formação do Banco de dados	28/01/21	15/10/21
Homologação dos dados (MTPREV)	28/01/21	15/10/21
Cuiabá	13/10/21	15/10/21
Cáceres	28/01/21	26/02/21
Tangará	01/03/21	26/03/21
Sinop	23/03/21	22/04/21
Alta Floresta	16/04/21	14/05/21
Vila Rica	25/02/21	24/03/21
Barra do Garças	24/03/21	23/04/21
Rondonópolis	09/04/21	07/05/21
Exportação dos dados para entrega ao cliente	04/10/21	08/10/21
<b>Entregas</b>	<b>12/11/20</b>	<b>08/12/21</b>
Produto 01 - Relatório e Cronograma	12/11/20	12/11/20



Produto 02 - Relatórios de Execução	04/01/21	08/12/21
Relatório de encerramento polo Cáceres	14/01/21	27/01/21
Relatório de encerramento polo Tangará	11/02/21	26/02/21
Relatório de encerramento polo Sinop	09/03/21	22/03/21
Relatório de encerramento polo Alta Floresta	31/03/21	15/04/21
Relatório de encerramento polo Rondonópolis	09/02/21	24/02/21
Relatório de encerramento polo Barra do Garças	10/03/21	23/03/21
Relatório de encerramento polo Vila Rica	24/03/21	07/04/21
Relatório de encerramento polo Cuiabá	04/01/21	08/12/21
Mês 01	04/01/21	04/01/21
Mês 02	02/02/21	02/02/21
Mês 03	02/03/21	02/03/21
Mês 04	05/04/21	05/04/21
Mês 05	04/05/21	04/05/21
Mês 06	02/06/21	02/06/21
Mês 07	01/07/21	05/07/21
Mês 08	02/08/21	06/08/21
Mês 09	03/09/21	10/09/21
Relatório de encerramento do polo	08/11/21	08/12/21
Produto 03 - Entrega dos arquivos de exportação dos dados	01/03/21	20/10/21
Polo Cáceres	01/03/21	03/03/21
Polo Tangará da Serra	29/03/21	31/03/21
Polo Sinop	23/04/21	27/04/21
Polo Alta Floresta	17/05/21	19/05/21
Polo Vila Rica	25/03/21	29/03/21
Polo Barra do Garças	26/04/21	28/04/21
Polo Rondonópolis	10/05/21	12/05/21



Polo Cuiabá	18/10/21	20/10/21
Produto 04 - Sistema de Consulta Padrão web	14/12/20	22/06/21
Produto 05 - Relatório final	01/10/21	22/10/21
<b>Encerramento</b>	<b>25/10/21</b>	<b>04/11/21</b>
Termo de aceite do relatório Final	25/10/21	29/11/21
Lições aprendidas	04/11/21	04/11/21



### Anexo III – Fotos do projeto



Figura 1 - Reunião de Kick Off



Figura 2 - Treinamento





Figura 3 - Treinamento



Figura 4 - Treinamento





Figura 5 - Treinamento 0800 MTPREV



Figura 6 - Treinamento 0800 MTPREV



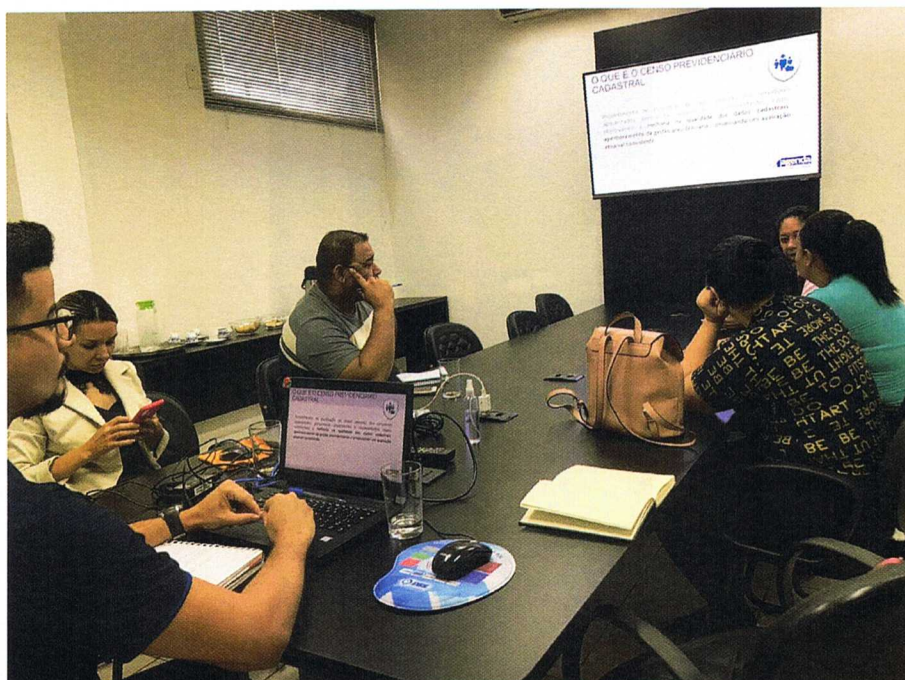

Figura 7 - Auditoria

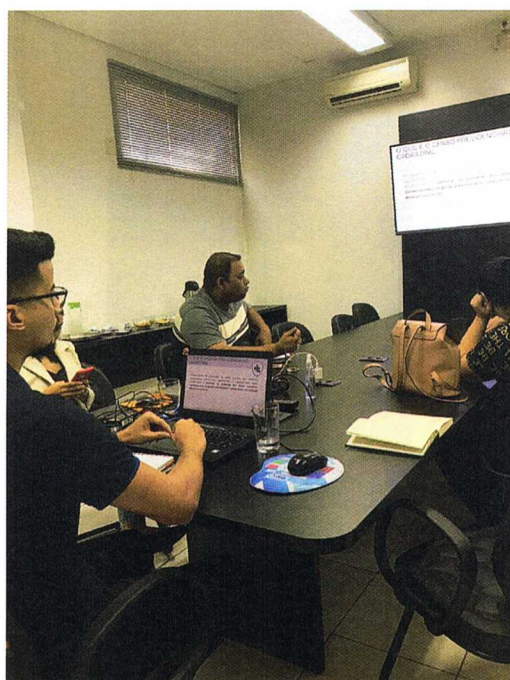

Figura 8 - Área de espera do polo

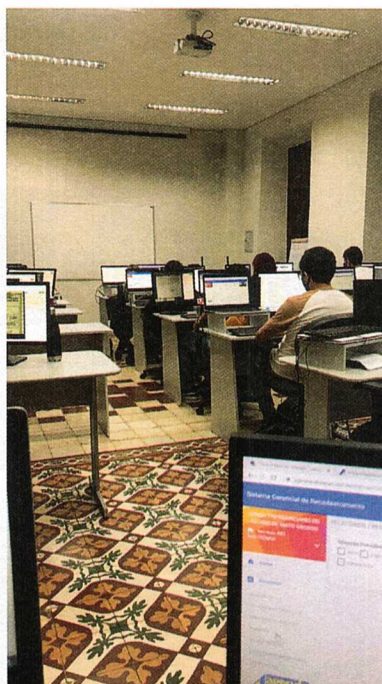

Figura 9 - Equipe polo Cuiabá



Figura 7 - Atendimento polo Cuiabá





Figura 8- Desinfecção polo Cuiabá

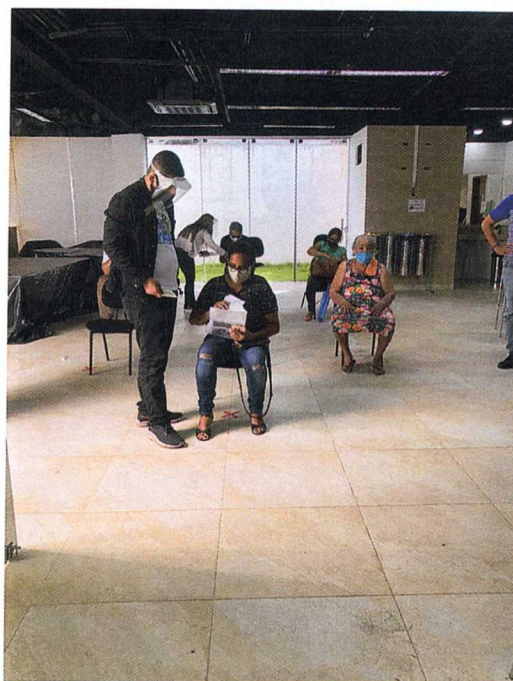

Figura 12 - Desinfecção polo Cuiabá



Figura 13 - Atendimento polo Cuiabá



Figura 14 - Atendimento polo Cuiabá



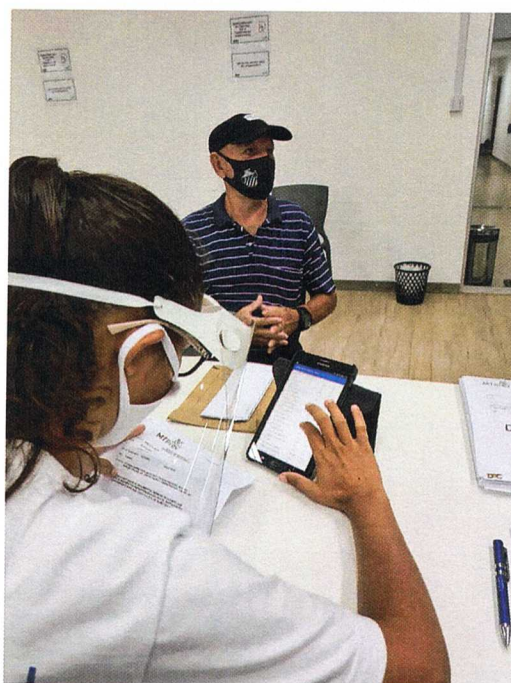

Figura 15 – Equipe BackOffice

**TERMO DE ACEITE**

<b>CONTRATO</b>	Censo Previdenciário dos segurados públicos inativos, pensionistas e representantes legais do poder executivo
<b>CONTRATO Nº</b>	033/2020/MTPREV
<b>CONTRATANTE</b>	Mato Grosso Previdência - MTPREV
<b>CONTRATADO</b>	Agenda Assessoria de Planejamento e Informática Ltda.
<b>OBJETO</b>	Contratação de empresa especializada na realização de Censo Previdenciário Cadastral para aprimoramento da gestão previdenciária de dados cadastrais dos segurados públicos inativos, pensionistas e representantes legais do Poder Executivo vinculados a Mato Grosso Previdência – MTPREV

**REFERÊNCIAS**

<b>ETAPA/FASE</b>	Produto 05 - Relatório Final Execução do Censo Previdenciário MTPREV		
<b>PERÍODO</b>	14/12/2020 a 30/09/2021	<b>LOCAL</b>	Cuiabá - MT
<b>PRESIDENTE</b>	Elliton Oliveira de Souza		

**ATIVIDADES EXECUTADAS**

Produto 2 - Deverá ser entregue em até 15 dias úteis após o encerramento da fase de execução do Censo. Os resultados alcançados; as dificuldades encontradas; a tecnologia e a metodologia utilizada; os dados quantitativos e comparativos, explicitando a situação antes e após o Censo previdenciário; demonstrativo sintético da quantidade por categoria, por beneficiário; percentuais, identificação dos não recenseados; perfil dos segurados com confecção de relatório estatístico; recomendações gerais.

**HOMOLOGAÇÃO**

Homologamos as atividades descritas acima e firmamos este Termo de Aceite, conforme referências citadas.

Cuiabá - MT, 14 de dezembro de 2021.

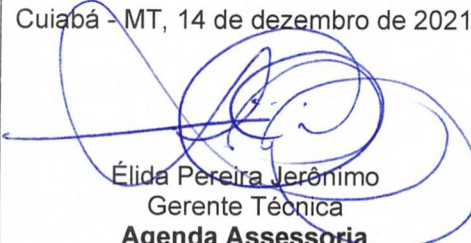

Élide Pereira Jerônimo  
Gerente Técnica  
Agenda Assessoria

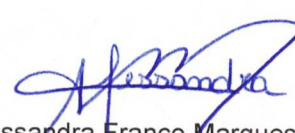

Alessandra Franco Marques  
Subgerente de Tecnologia  
Agenda Assessoria



Carlos Eduardo Miranda Silva  
Fiscal Titular  
MTPREV







# CENSO✓ PREVIDENCIÁRIO

**MTPREV**

CLIENTE

**Contrato N° 033 / 2020 MTPREV**

CONTRATO DE ADEÇÃO

**Outubro / 2021**

ANO

**Produto 05 – Relatório Final do Censo  
Previdenciário TCE**

EMPRESA  
CERTIFICADA



**agenda**  
ASSESSORIA  
Conectando Excelência e Inovação

[WWW.AGENDAASSESSORIA.COM.BR](http://WWW.AGENDAASSESSORIA.COM.BR)



## 1. INTRODUÇÃO

---

Trata-se do relatório de execução do Censo Previdenciário (recadastramento), Produto 05 do Contrato Nº 033/2020/MTPREV. Descrevendo os resultados alcançados; as dificuldades encontradas; a tecnologia e a metodologia utilizada; os dados quantitativos e comparativos, explicitando a situação antes e após o Censo previdenciário; demonstrativo sintético da quantidade por categoria, por beneficiário; percentuais, identificação dos não recenseados; perfil dos segurados com confecção de relatório estatístico e recomendações gerais.

## 2. EXECUÇÃO DO CENSO

### 2.1 Atividades Iniciais

Após consagrar-se vencedora no certame licitatório e posterior assinatura do contrato, a empresa contratada iniciou o projeto do Censo Previdenciário através das seguintes atividades:

#### 1ª Etapa: Reuniões iniciais

Foram realizadas reuniões técnicas com a participação da equipe da Agenda Assessoria, com a finalidade de repassar as orientações relativas aos procedimentos preliminares para o Censo Previdenciário, assim como a formalização ao MTPREV da equipe de Coordenação da Contratada e a exposição da metodologia de trabalho para desenvolvimento do projeto. O diagnóstico inicial primou por analisar as seguintes situações:

- Identificar as partes interessadas do projeto;
- Organizar reuniões;
- Vistoria aos polos definidos pelo cliente;
- Definição de datas e prazos de cada polo;
- Coletar o registro das partes interessadas;
- Elaboração de documento formal com o resultado do diagnóstico

## **2ª Etapa:** Elaboração do Plano de Projeto

Realizadas as reuniões iniciais e o diagnóstico organizacional, foi entregue ao MTPREV no dia 19/11/2020 o Plano de Projeto contendo: planejamento estratégico e operacional das atividades a serem realizadas, fluxograma das atividades do cadastramento (fluxo de trabalho); cronograma de execução para entrega de cada produto; a previsão da logística para cada polo e também logística para os casos de segurados impossibilitados de comparecimento a um dos polos de atendimento aos segurados.

## **3ª Etapa:** Importação dos Dados

Foram disponibilizados pelo cliente os dados no formato XLS com informações cadastrais e funcionais dos segurados inativos e pensionistas, da competência de 06/2020, sendo esse o arquivo importado para o Sistema AGENDA CENSO como carga inicial dos dados a serem atualizados para realização do Censo Previdenciário. Foi inserido no sistema um total de 37.421 segurados inativos e pensionistas. A análise dos dados mostrou que a carga inicial continha pensionistas com data de pensão encerrada, o que causa distorção nos percentuais de conclusão do censo. Este fato foi reportado ao setor responsável no cliente.

## **4ª Etapa:** Equipe de Trabalho

Foi realizada a seleção e contratação com base no perfil necessário para a execução do Projeto, além de 01 Coordenador de Censo alocado em cada polo de atendimento

## **5ª Etapa:** Agendamento online

O Censo Previdenciário está foi executado através de agendamento online desde 01/12/2020 pelo link <https://agendacenso.com.br/matogrosso>, com horários, locais e datas definidas. Disponibilizou-se o link supracitado para que os segurados residentes em cidades polo e que não possuem impossibilidade de locomoção realizassem o agendamento e escolhessem a data e horário e de sua conveniência. Para segurados das demais cidades do estado e que possuem impossibilidade de locomoção foi dada no mesmo link a opção de realizar o censo totalmente online.



## **7ª Etapa: Atendimento aos segurados – Polos de Atendimentos**

Nos polos de atendimentos, devidamente uniformizados e identificados, os colaboradores da empresa contratada realizaram o atendimento dos segurados agendados e também dos segurados por encaixe.

Os atendimentos aos segurados inativos e pensionistas a princípio ocorreriam em 08 polos descentralizados, porém em decorrência do Decreto Estadual Nº 837 publicado em 1º de março de 2021 aconteceram em 06 polos da seguinte forma:

<b>Polo central</b>	<b>Rota 01</b>	<b>Rota 02</b>
Polo Cuiabá	Polo Cáceres	Polo Barra do Garças
	Polo Sinop	Polo Rondonópolis
	Polo Tangará da Serra	

## **2.3 Sistemas**

Para atender às exigências técnicas do projeto de Censo Previdenciário, foi utilizado o sistema de gestão centralizado AGENDA CENSO, desenvolvido em plataforma web e banco de dados Microsoft SQL Server, cuja robustez, comprovada pelo mercado, garante a segurança necessária, tanto em relação à consistência, quanto ao sigilo das informações armazenadas. O sistema fornece a tecnologia capaz de realizar o Censo Previdenciário, com a possibilidade de digitalizar documentos, coletar foto e biometria dos segurados recenseados.

Foram utilizados em cada polo de atendimento, 02 segurados para armazenamento do Banco de Dados; 02 HD's externos para armazenamentos do banco de dados; arquivos e imagens dos cadastros do Censo Previdenciário.

No que tange à digitalização dos documentos, foram utilizados equipamentos de última geração, como: scanners de alto desempenho EPSON GTS55, EPSON ES400, EPSON S55, EPSON S50, EPSON V19, para digitalização de documentos na forma original e/ou cópias legíveis autenticadas em cartório; Webcams com imagens Full HD para captura de

imagem dos segurados e leitores biométricos para coleta das digitais, marca NITGEN FINGERTECH HAMSTER DX.

## 2.4 Fluxograma da Execução do Recadastramento Presencial

Na recepção dos polos, um profissional ficou responsável pelo primeiro contato com os segurados agendados e não-agendados para encaminhamento para a triagem de documentos, com a finalidade de organização documental e verificação dos itens exigidos no decreto publicado pelo MTPREV. Com a documentação correta, o próximo passo é a coleta da biometria e da foto do segurado, seguido pela conferência dos dados cadastrais no sistema e da digitalização dos documentos originais e/ou cópias devidamente autenticadas.

Para finalizar o atendimento, é devolvido ao servidor toda a documentação que foi entregue para digitalização juntamente com o protocolo de comparecimento. O fluxo de atendimento é concluído em uma média de 15 minutos. Segurados que não levam toda a documentação exigida são informados para que reagendem o atendimento para outro dia e outro horário.

Figura 1 - Fluxograma da execução do Censo Previdenciário

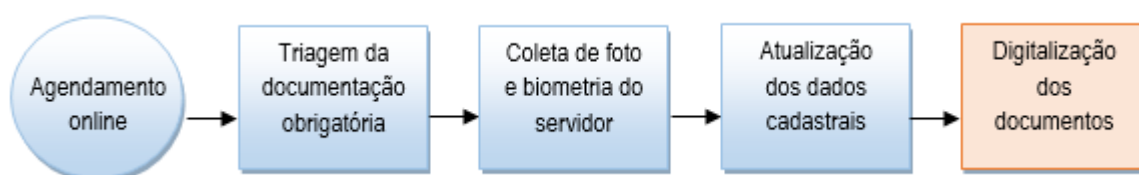

Fonte: Agenda Assessoria

**1ª etapa:** os segurados fazem o agendamento através do site disponibilizado. Em caso de dificuldade podem solicitar auxílio pelo 0800 do MTPREV que está devidamente capacitado para atendimentos referentes ao censo ou ainda se dirigir a sede do MTPREV, onde estão alocadas 02 recenseadoras exclusivamente para agendamento e informações.

**2ª etapa:** os segurados passam pela triagem para verificar se estão em posse de todos os documentos obrigatórios;



**3ª etapa:** é realizada a coleta de foto e biometria dos segurados;

**4ª etapa:** os segurados fornecem a documentação para a atualização cadastral;

**5ª etapa:** os documentos são digitalizados e gerado o protocolo de recadastramento;

**6ª etapa:** o servidor é liberado;

**7ª etapa:** as informações são auditadas pela equipe back office (na sede da Agenda Assessoria).

## **2.5. Dificuldades encontradas para realização do censo**

A realização do censo previdenciário do MTPREV apresentou dificuldades inerentes a um censo com uma enorme massa de beneficiários e longo tempo de duração, levando em consideração que aconteceu durante a pandemia da COVID-19.

No mês de abril, o Censo Previdenciário aconteceu exclusivamente online, em virtude do Decreto Estadual Nº 837 publicado em 1º de março de 2021. Diante da suspensão dos atendimentos presenciais, todos os agendamentos foram cancelados e realizados novamente por aqueles que desejaram atendimento presencial, após a liberação desta modalidade no censo. A partir de maio o censo presencial passou a ser optativo para todos os segurados, sendo utilizado mesmo link anterior para agendamento e realização do censo online.

Por acontecer de forma descentralizada, sendo os polos de atendimento espalhados pelo estado houveram algumas dificuldades nos polos que não foram cedidos pela SEDUC, tais como reforma no local disponibilizado e fechamento do polo em datas não previstas. Vale ressaltar o excelente tratamento e preocupação das equipes escolares que receberam as equipes de recenseadores nos polos que ocorreram em escolas.

Outra dificuldade prevista como risco no plano de projeto e constatada durante a execução do censo, foi a resistência dos segurados em atualizar a documentação exigida, dificuldade contornada com a excelente comunicação e alinhamento da mesma tanto nos polos como no instituto.

### 3. AMOSTRA DOS RELATÓRIOS GERENCIAIS

Durante a execução do Censo Previdenciário, a equipe do projeto utilizou como subsídios os relatórios gerenciais com informações para o monitoramento e controle do projeto, acompanhamento da produtividade dos recenseadores, assim como análise dos casos de maior dificuldade dos segurados e índice de pendências no censo online, permitindo manter a gestão do MTPREV informada e subsidiada para tomada de decisão quanto a possíveis intervenções no projeto, tais como as mudanças que foram realizadas na comunicação do site do MTPREV, realização de novas entrevistas quando o polo apresenta baixa adesão e demais ações que contribuam para o sucesso do recadastramento previdenciário.

#### 3.1. Demonstrativo Sintético da Quantidade de Segurados por Categoria e por Beneficiário

Tabela 1 – Quantitativo Geral Concomitantes (vidas)

	EXECUTIVO E TCE	TCE	Total geral
AUDITADO	29	197	226
AUSENTES	0	11	11
BLOQUEADO	1	0	1
PENDENTE	1	12	13
<b>Total geral</b>	<b>31</b>	<b>220</b>	

Fonte: Sistema do Censo (Agenda Assessoria)

#### 3.1. Quantitativo por Categoria

Tabela 2 – Quantitativo total por categoria (vidas)

Categoria	Auditados	Pendentes	Ausentes	% Resultado
Inativos	165	5	6	93,75%
Pensionista	41	8	5	75,92%
Inativo   Pensionista	20	0	0	100,00%
Total	226	13	11	90,40%

Fonte: Sistema do Censo (Agenda Assessoria)



Tabela 3 – Quantitativo Concomitante Detalhado (vidas)

STATUS	SITUACAO PREVIDENCIARIA	EXECUTIVO E TCE	TCE	Total geral
AUDITADO	INATIVO	7	158	165
	INATIVO e PENSIONISTA	18	2	20
	PENSIONISTA	4	37	41
AUDITADO Total		29	197	226
AUSENTES	INATIVO	0	6	6
	INATIVO e PENSIONISTA	0	0	0
	PENSIONISTA	0	5	5
AUSENTES Total		0	11	11
BLOQUEADO	INATIVO	0	0	0
	INATIVO e PENSIONISTA	0	0	0
	PENSIONISTA	1	0	1
BLOQUEADO Total		1	0	1
PENDENTE	INATIVO	0	5	5
	INATIVO e PENSIONISTA	0	0	0
	PENSIONISTA	1	7	8
PENDENTE Total		1	12	13
<b>Total geral</b>		<b>31</b>	<b>220</b>	<b>251</b>

Fonte: Sistema do Censo (Agenda Assessoria)

## 3.2 Perfil dos segurados

### 3.2.1. Quantidade de Recenseados por Faixa Etária e Sexo

Gráfico 1 – Demonstração gráfica por sexo dos segurados do TCEMT

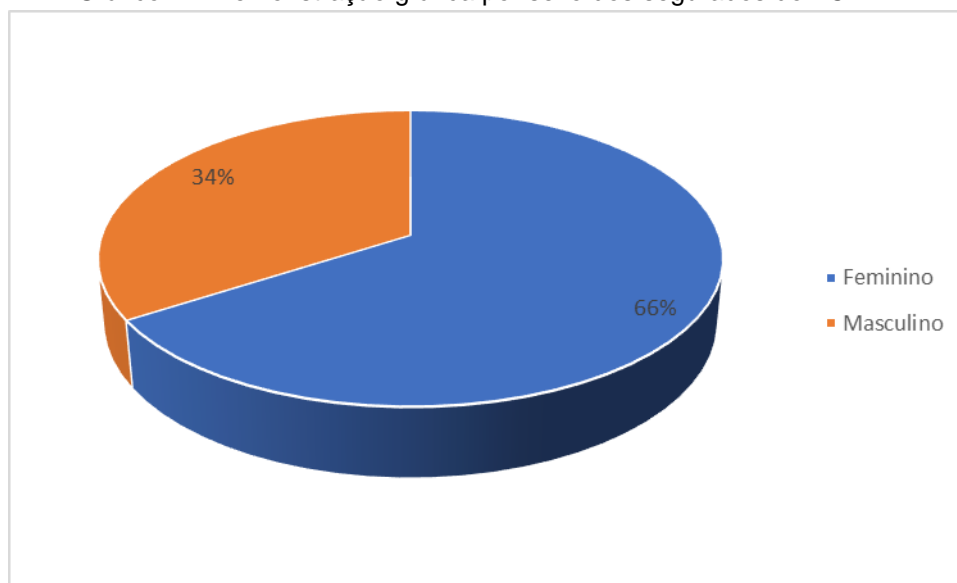

Fonte: Sistema do Censo (Agenda Assessoria)

Gráfico 2 – Demonstração gráfica por faixa etária dos segurados do TCEMT

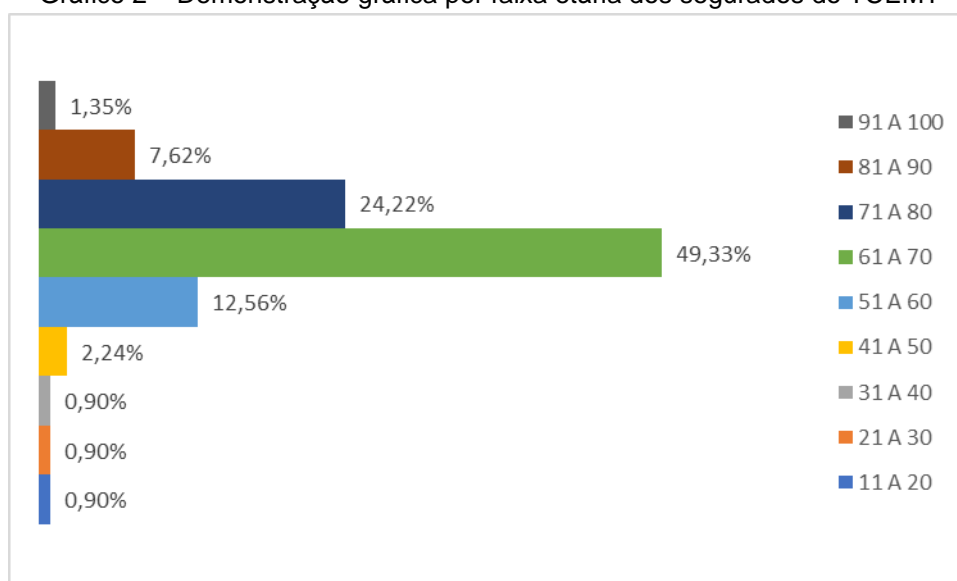

Fonte: Sistema do Censo (Agenda Assessoria)



### 3.2.1. Quantidade de recenseados por raça

Gráfico 03 – Demonstração gráfica por raça dos segurados do TCEMT

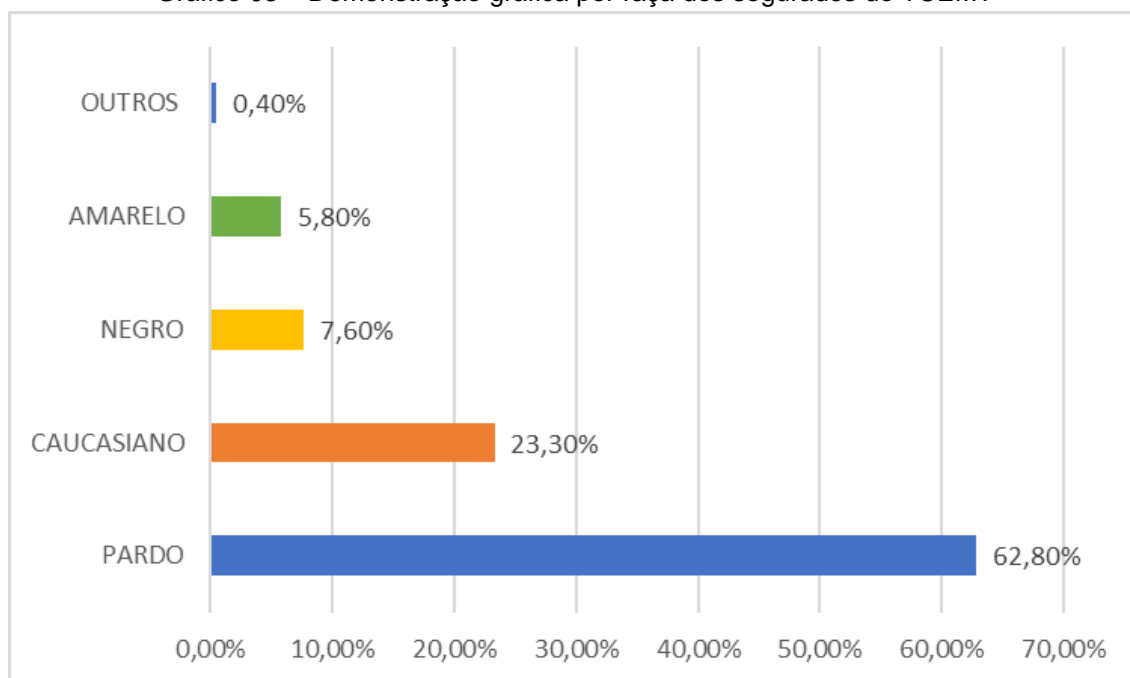

Fonte: Sistema do Censo (Agenda Assessoria)

### 3.2.1. Quantidade de recenseados por grau de escolaridade

Gráfico 04 – Demonstração gráfica por grau de escolaridade dos segurados do TCEMT

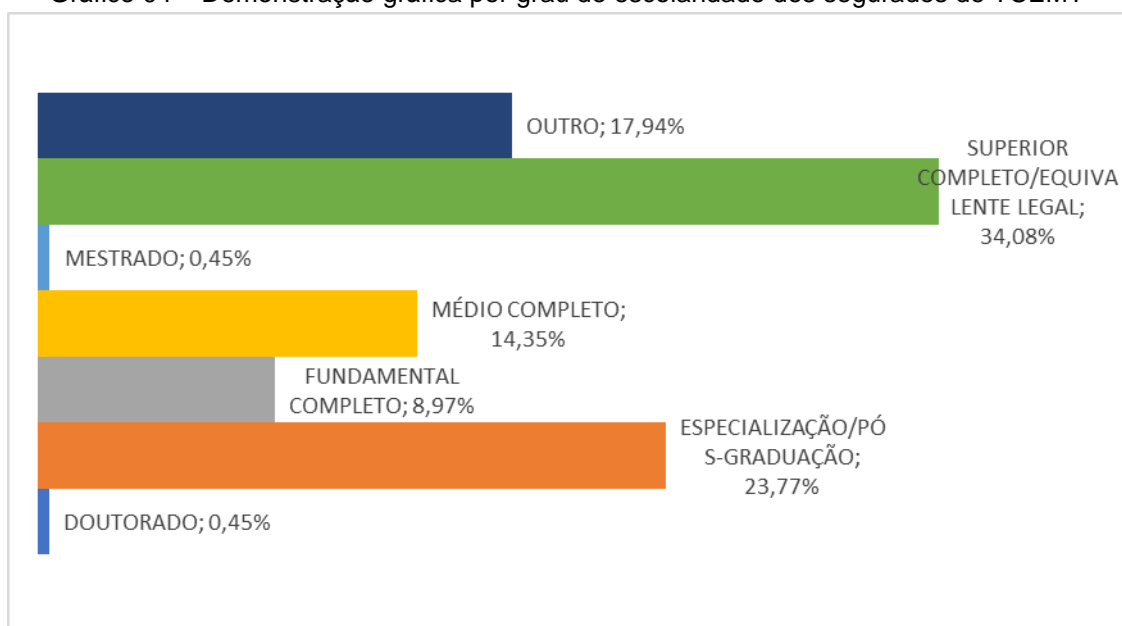

Fonte: Sistema do Censo (Agenda Assessoria)

### 3.2.1. Quantidade de recenseados por estado civil

Gráfico 5 – Demonstração gráfica por estado civil dos segurados do TCEMT

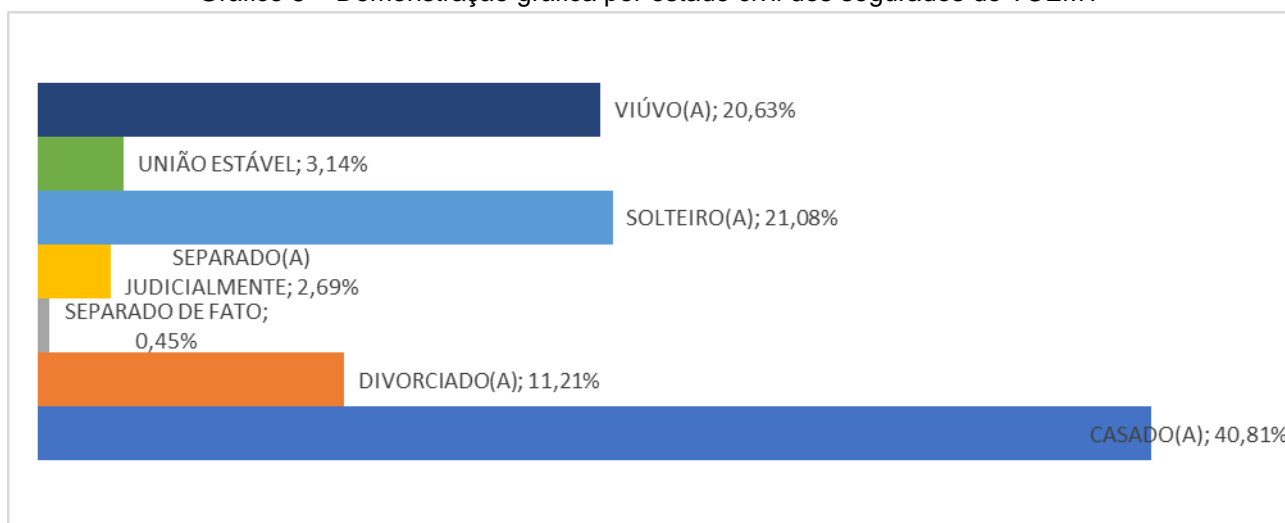

Fonte: Sistema do Censo (Agenda Assessoria)

## 4. CONSIDERAÇÕES FINAIS

Do total de 251 vidas enviadas para a base do censo, tivemos:

- 226 segurados foram recenseados e auditados;
- 13 segurados foram auditados com apontamento de pendências;
- 11 segurados ausentes, ou seja, não compareceram no recenseamento;
- 01 cadastro não se recadastrou por finalização do benefício (óbito).

Com a finalidade de proteger o erário, recomendamos que seja realizada a imediata convocação dos servidores PENDENTES E AUSENTES, para procederem com a atualização cadastral e funcional em prazo a ser estipulado, regularizando, assim, a situação frente ao TCE.

Em não comparecendo dentro do prazo estipulado, recomendamos que seja procedida a suspensão do pagamento dos não recadastrados, com a finalidade de evitar ou mesmo reduzir os potenciais prejuízos.



## 5. RECOMENDAÇÕES GERAIS

Deixamos para o Gestor Previdenciário, algumas recomendações relativas aos procedimentos futuros do Censo.

- Conferência dos relatórios para validar a prestação dos serviços realizados pela contratada.
- Aplicação das sanções determinadas no Decreto para os ausentes.
- Base de dados validada no sistema de Gestão Previdenciária da contratante após a realização do Censo.
- Publicidade dos resultados.
- Oficiar os poderes anexando as listas dos servidores que não compareceram ao censo para as ações cabíveis.
- Manter rotina de atualização constante da base de dados dos servidores efetivos/ativos, inativos e pensionistas, para garantir a consistência das informações nos anos seguintes.
- Dar continuidade na digitalização da documentação dos novos servidores que ingressarem no serviço público para manter atualizado o sistema.

Reafirmamos a importância que foi para Agenda Assessoria participar deste momento ímpar vivido pelo MTPREV e TCE. Reiteramos votos de estimas e continuidade da parceria.

## 6. IDENTIFICAÇÃO DOS SEGURADOS NÃO RECADASTRADOS

O montante total de segurados não cadastrados contabiliza 11 vidas.

CPF	MATRICULA	CATEGORIA	NOME
021.807.071-34	396	INATIVO	ELOISA AVELINA DE AZEVEDO
104.599.871-00	507	INATIVO	ELIZABETE REGINA PICCO PALACIOS
022.335.501-10	1392	INATIVO	PEDRO DINIZ DE LARA PINTO
138.908.671-20	3484	INATIVO	OSVALDO MARQUES DE OLIVEIRA

065.301.501-10	2009447	INATIVO	HELIO NUNES DE OLIVEIRA FILHO
104.490.351-15	2014424	INATIVO	CELESTE MARTINS NUNES DE OLIVEIRA
543.975.371-00	2015269	PENSIONISTA	MIGUEL ANTONIO PERES LIMA
048.369.791-53	2019493	PENSIONISTA	NATIVIDADE RAMOS DE ALMEIDA
361.701.351-15	2023784	PENSIONISTA	FATIMA RIBEIRO PRIMAVERA
068.583.411-53	2027496	PENSIONISTA	CLAUDIO AQUINO MONTEIRO
161.753.101-44	2031027	PENSIONISTA	MARIA BENEDITA SILVA BOTELHO





# CENSO✓ PREVIDENCIÁRIO

**MTPREV**

CLIENTE

**Contrato N° 033 / 2020 MTPREV**

CONTRATO DE ADESÃO

**Outubro / 2021**

ANO

**Produto 05 – Relatório Final do**

**Censo Previdenciário TJ/MT**

EMPRESA  
CERTIFICADA



**agenda**  
ASSESSORIA  
Conectando Excelência e Inovação

[WWW.AGENDAASSESSORIA.COM.BR](http://WWW.AGENDAASSESSORIA.COM.BR)

## 1. INTRODUÇÃO

---

Trata-se do relatório de execução do Censo Previdenciário (recadastramento), Produto 05 do Contrato Nº 033/2020/MTPREV. Descrevendo os resultados alcançados; as dificuldades encontradas; a tecnologia e a metodologia utilizada; os dados quantitativos e comparativos, explicitando a situação antes e após o Censo previdenciário; demonstrativo sintético da quantidade por categoria, por beneficiário; percentuais, identificação dos não recenseados; perfil dos segurados com confecção de relatório estatístico e recomendações gerais.

## 2. EXECUÇÃO DO CENSO

### 2.1 Atividades Iniciais

Após consagrar-se vencedora no certame licitatório e posterior assinatura do contrato, a empresa contratada iniciou o projeto do Censo Previdenciário através das seguintes atividades:

#### 1ª Etapa: Reuniões iniciais

Foram realizadas reuniões técnicas com a participação da equipe da Agenda Assessoria, com a finalidade de repassar as orientações relativas aos procedimentos preliminares para o Censo Previdenciário, assim como a formalização ao MTPREV da equipe de Coordenação da Contratada e a exposição da metodologia de trabalho para desenvolvimento do projeto. O diagnóstico inicial primou por analisar as seguintes situações:

- Identificar as partes interessadas do projeto;
- Organizar reuniões;
- Vistoria aos polos definidos pelo cliente;
- Definição de datas e prazos de cada polo;
- Coletar o registro das partes interessadas;
- Elaboração de documento formal com o resultado do diagnóstico



## **2ª Etapa:** Elaboração do Plano de Projeto

Realizadas as reuniões iniciais e o diagnóstico organizacional, foi entregue ao MTPREV no dia 19/11/2020 o Plano de Projeto contendo: planejamento estratégico e operacional das atividades a serem realizadas, fluxograma das atividades do cadastramento (fluxo de trabalho); cronograma de execução para entrega de cada produto; a previsão da logística para cada polo e também logística para os casos de segurados impossibilitados de comparecimento a um dos polos de atendimento aos segurados.

## **3ª Etapa:** Importação dos Dados

Foram disponibilizados pelo cliente os dados no formato XLS com informações cadastrais e funcionais dos segurados inativos e pensionistas, da competência de 06/2020, sendo esse o arquivo importado para o Sistema AGENDA CENSO como carga inicial dos dados a serem atualizados para realização do Censo Previdenciário. Foi inserido no sistema um total de 37.421 segurados inativos e pensionistas. A análise dos dados mostrou que a carga inicial continha pensionistas com data de pensão encerrada, o que causa distorção nos percentuais de conclusão do censo. Este fato foi reportado ao setor responsável no cliente.

## **4ª Etapa:** Equipe de Trabalho

Foi realizada a seleção e contratação com base no perfil necessário para a execução do Projeto, além de 01 Coordenador de Censo alocado em cada polo de atendimento

## **5ª Etapa:** Agendamento online

O Censo Previdenciário está foi executado através de agendamento online desde 01/12/2020 pelo link <https://agendacenso.com.br/matogrosso>, com horários, locais e datas definidas. Disponibilizou-se o link supracitado para que os segurados residentes em cidades polo e que não possuem impossibilidade de locomoção realizassem o agendamento e escolhessem a data e horário e de sua conveniência. Para segurados das demais cidades do estado e que possuem impossibilidade de locomoção foi dada no mesmo link a opção de realizar o censo totalmente online.

## **6ª Etapa: Atendimento aos segurados – Polos de Atendimentos**

Nos polos de atendimentos, devidamente uniformizados e identificados, os colaboradores da empresa contratada realizaram o atendimento dos segurados agendados e também dos segurados por encaixe.

Os atendimentos aos segurados inativos e pensionistas a princípio ocorreriam em 08 polos descentralizados, porém em decorrência do Decreto Estadual Nº 837 publicado em 1º de março de 2021 aconteceram em 06 polos da seguinte forma:

<b>Polo central</b>	<b>Rota 01</b>	<b>Rota 02</b>
Polo Cuiabá	Polo Cáceres	Polo Barra do Garças
	Polo Sinop	Polo Rondonópolis
	Polo Tangará da Serra	

## **2.3 Sistemas**

Para atender às exigências técnicas do projeto de Censo Previdenciário, foi utilizado o sistema de gestão centralizado AGENDA CENSO, desenvolvido em plataforma web e banco de dados Microsoft SQL Server, cuja robustez, comprovada pelo mercado, garante a segurança necessária, tanto em relação à consistência, quanto ao sigilo das informações armazenadas. O sistema fornece a tecnologia capaz de realizar o Censo Previdenciário, com a possibilidade de digitalizar documentos, coletar foto e biometria dos segurados recenseados.

Foram utilizados em cada polo de atendimento, 02 segurados para armazenamento do Banco de Dados; 02 HD's externos para armazenamentos do banco de dados; arquivos e imagens dos cadastros do Censo Previdenciário.

No que tange à digitalização dos documentos, foram utilizados equipamentos de última geração, como: scanners de alto desempenho EPSON GTS55, EPSON ES400, EPSON S55, EPSON S50, EPSON V19, para digitalização de documentos na forma original e/ou cópias legíveis autenticadas em cartório; Webcams com imagens Full HD para captura de



imagem dos segurados e leitores biométricos para coleta das digitais, marca NITGEN FINGERTECH HAMSTER DX.

## 2.4 Fluxograma da Execução do Recadastramento Presencial

Na recepção dos polos, um profissional ficou responsável pelo primeiro contato com os segurados agendados e não-agendados para encaminhamento para a triagem de documentos, com a finalidade de organização documental e verificação dos itens exigidos no decreto publicado pelo MTPREV. Com a documentação correta, o próximo passo é a coleta da biometria e da foto do segurado, seguido pela conferência dos dados cadastrais no sistema e da digitalização dos documentos originais e/ou cópias devidamente autenticadas.

Para finalizar o atendimento, é devolvido ao servidor toda a documentação que foi entregue para digitalização juntamente com o protocolo de comparecimento. O fluxo de atendimento é concluído em uma média de 15 minutos. Segurados que não levam toda a documentação exigida são informados para que reagendem o atendimento para outro dia e outro horário.

Figura 1 - Fluxograma da execução do Censo Previdenciário

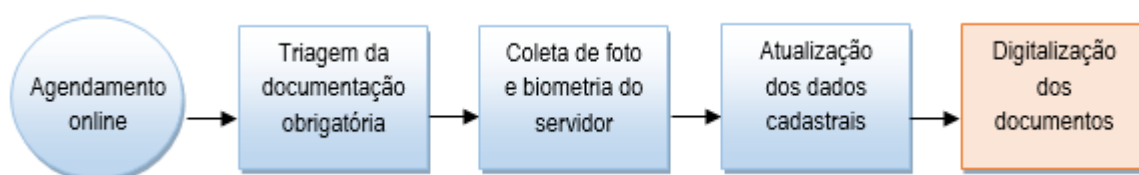

Fonte: Agenda Assessoria

**1ª etapa:** os segurados fazem o agendamento através do site disponibilizado. Em caso de dificuldade podem solicitar auxílio pelo 0800 do MTPREV que está devidamente capacitado para atendimentos referentes ao censo ou ainda se dirigir a sede do MTPREV, onde estão alocadas 02 recenseadoras exclusivamente para agendamento e informações.

**2ª etapa:** os segurados passam pela triagem para verificar se estão em posse de todos os documentos obrigatórios;

**3ª etapa:** é realizada a coleta de foto e biometria dos segurados;

**4ª etapa:** os segurados fornecem a documentação para a atualização cadastral;

**5ª etapa:** os documentos são digitalizados e gerado o protocolo de recadastramento;

**6ª etapa:** o servidor é liberado;

**7ª etapa:** as informações são auditadas pela equipe back office (na sede da Agenda Assessoria).

## **2.5. Dificuldades encontradas para realização do censo**

A realização do censo previdenciário do MTPREV apresentou dificuldades inerentes a um censo com uma enorme massa de beneficiários e longo tempo de duração, levando em consideração que aconteceu durante a pandemia da COVID-19.

No mês de abril, o Censo Previdenciário aconteceu exclusivamente online, em virtude do Decreto Estadual Nº 837 publicado em 1º de março de 2021. Diante da suspensão dos atendimentos presenciais, todos os agendamentos foram cancelados e realizados novamente por aqueles que desejaram atendimento presencial, após a liberação desta modalidade no censo. A partir de maio o censo presencial passou a ser optativo para todos os segurados, sendo utilizado mesmo link anterior para agendamento e realização do censo online.

Por acontecer de forma descentralizada, sendo os polos de atendimento espalhados pelo estado houveram algumas dificuldades nos polos que não foram cedidos pela SEDUC, tais como reforma no local disponibilizado e fechamento do polo em datas não previstas. Vale ressaltar o excelente tratamento e preocupação das equipes escolares que receberam as equipes de recenseadores nos polos que ocorreram em escolas.

Outra dificuldade prevista como risco no plano de projeto e constatada durante a execução do censo, foi a resistência dos segurados em atualizar a documentação exigida, dificuldade contornada com a excelente comunicação e alinhamento da mesma tanto nos polos como no instituto.



### 3. AMOSTRA DOS RELATÓRIOS GERENCIAIS

Durante a execução do Censo Previdenciário, a equipe do projeto utilizou como subsídios os relatórios gerenciais com informações para o monitoramento e controle do projeto, acompanhamento da produtividade dos recenseadores, assim como análise dos casos de maior dificuldade dos segurados e índice de pendências no censo online, permitindo manter a gestão do MTPREV informada e subsidiada para tomada de decisão quanto a possíveis intervenções no projeto, tais como as mudanças que foram realizadas na comunicação do site do MTPREV, realização de novas entrevistas quando o polo apresenta baixa adesão e demais ações que contribuam para o sucesso do recadastramento previdenciário.

#### 3.1. Demonstrativo Sintético da Quantidade de Segurados por Categoria e por Beneficiário

Tabela 1 – Quantitativo Geral Concomitantes por categoria (vidas)

	EXECUTIVO E TJ/MT	TJ/MT	Total geral
AUDITADO	69	990	1.059
AUSENTES	1	76	77
BLOQUEADO	2	0	2
PENDENTE	3	70	73
<b>Total geral</b>	<b>75</b>	<b>1.136</b>	<b>1.211</b>

Fonte: Sistema do Censo (Agenda Assessoria)

##### 3.1.1. Quantitativo por Categoria

Tabela 2 – Quantitativo total por categoria (vidas )

Categoria	Auditados	Pendentes	Ausentes	% Resultado
Inativos	797	54	44	89,05%
Pensionista	208	16	32	81,25%
Inativo   Pensionista	54	3	1	93,10%
<b>Total</b>	<b>1.059</b>	<b>73</b>	<b>77</b>	<b>87,59%</b>

Fonte: Sistema do Censo (Agenda Assessoria)

Tabela 3 – Quantitativo Geral (vidas)

STATUS	SITUACAO PREVIDENCIARIA	EXECUTIVO E TJ/MT	TJ/MT	Total geral
AUDITADO	INATIVO	18	779	797
	INATIVO e PENSIONISTA	45	9	54
	PENSIONISTA	6	202	208
AUDITADO Total		69	990	1.059
AUSENTES	INATIVO	0	44	44
	INATIVO e PENSIONISTA	0	1	1
	PENSIONISTA	1	31	32
AUSENTES Total		1	76	77
BLOQUEADO	INATIVO	0	0	0
	INATIVO e PENSIONISTA	2	0	2
	PENSIONISTA	0	0	0
BLOQUEADO Total		2	0	2
PENDENTE	INATIVO	1	53	54
	INATIVO e PENSIONISTA	2	1	3
	PENSIONISTA	0	16	16
PENDENTE Total		3	70	73
<b>Total geral</b>		<b>75</b>	<b>1.136</b>	<b>1.211</b>

Fonte: Sistema do Censo (Agenda Assessoria)

## 3.2 Perfil dos segurados

### 3.2.1. Quantidade de Recenseados por Faixa Etária e Sexo



Gráfico 1 – Demonstração gráfica por sexo dos segurados do TJ/MT

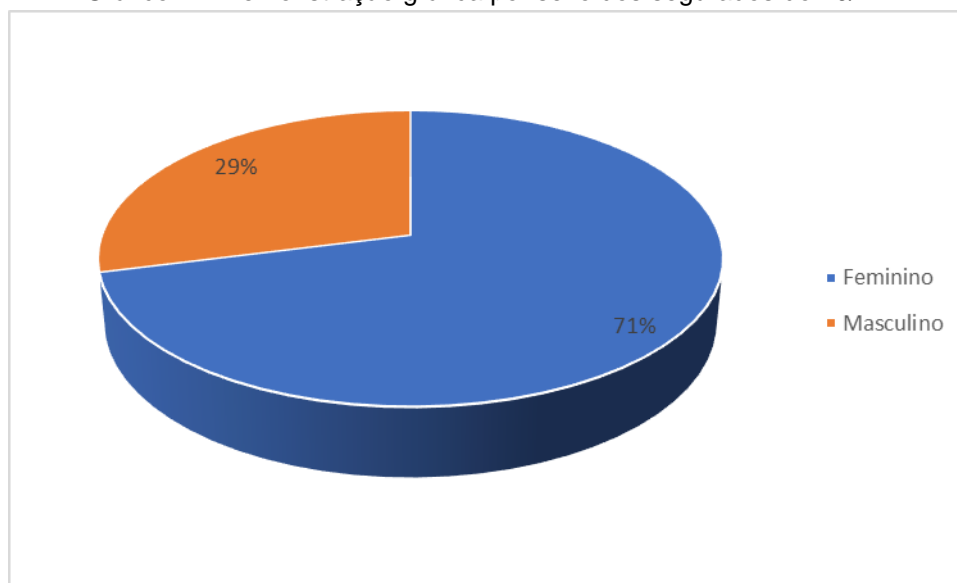

Fonte: Sistema do Censo (Agenda Assessoria)

Gráfico 2 – Demonstração gráfica por faixa etária dos segurados do TJ/MT

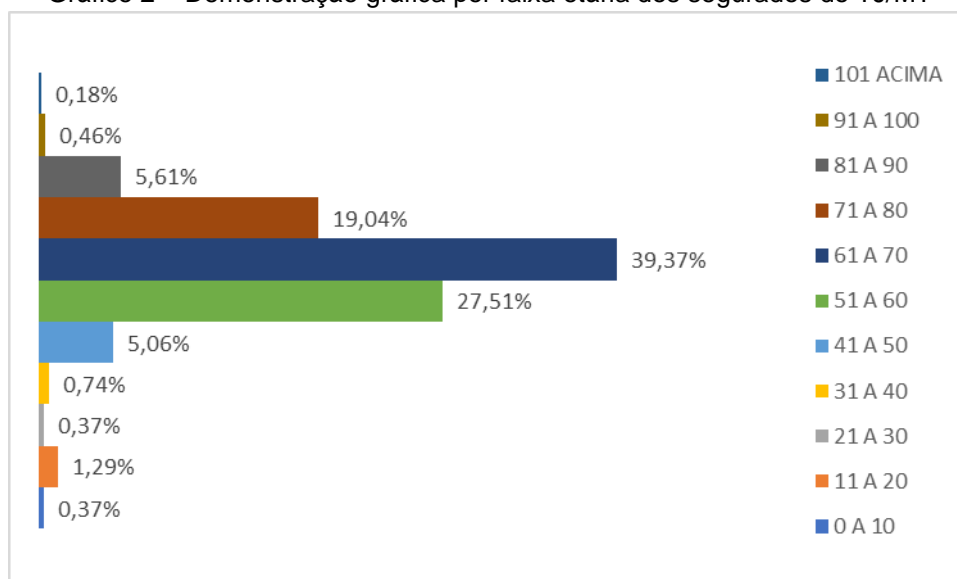

Fonte: Sistema do Censo (Agenda Assessoria)

### 3.2.1. Quantidade de recenseados por raça

Gráfico 3 – Demonstração gráfica por raça dos segurados do TJ/MT

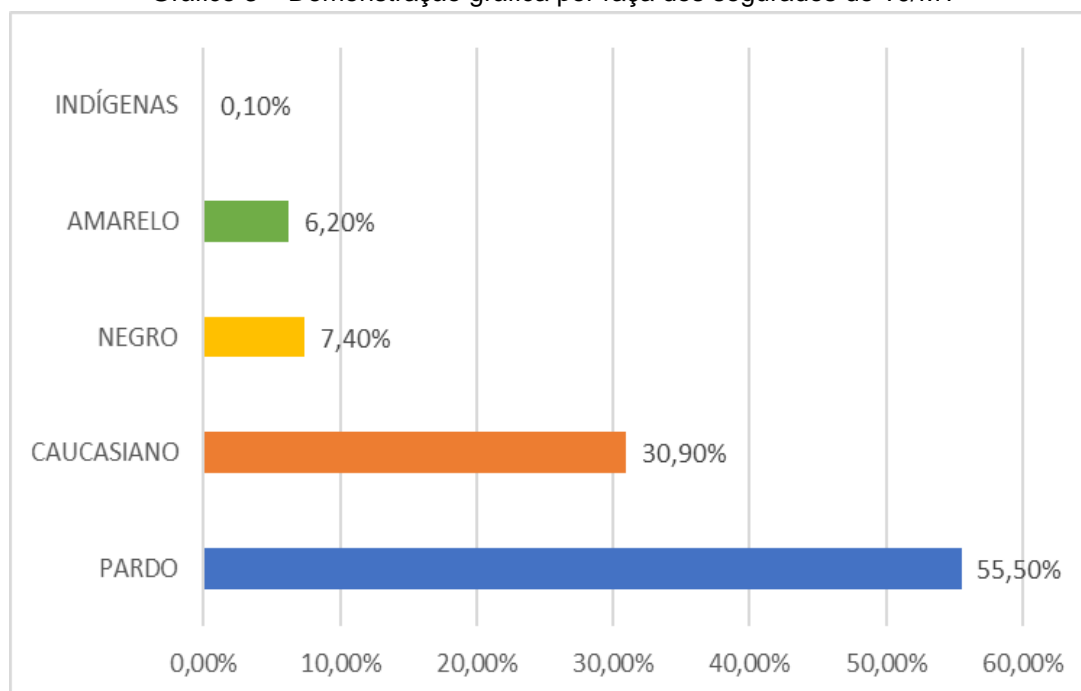

Fonte: Sistema do Censo (Agenda Assessoria)

### 3.2.1. Quantidade de recenseados por grau de escolaridade

Gráfico 4 – Demonstração gráfica por grau de escolaridade dos segurados do TJ/MT

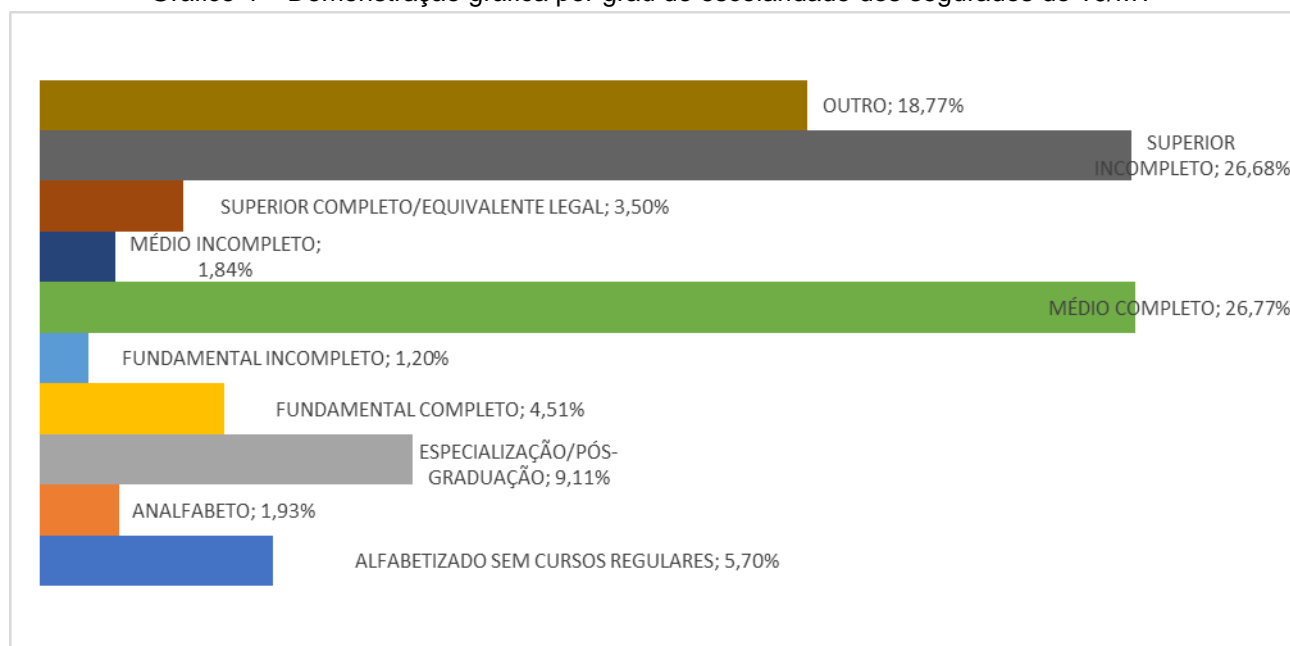

Fonte: Sistema do Censo (Agenda Assessoria)



### 3.2.1. Quantidade de recenseados por estado civil

Gráfico 5 – Demonstração gráfica por estado civil dos segurados do TJ/MT

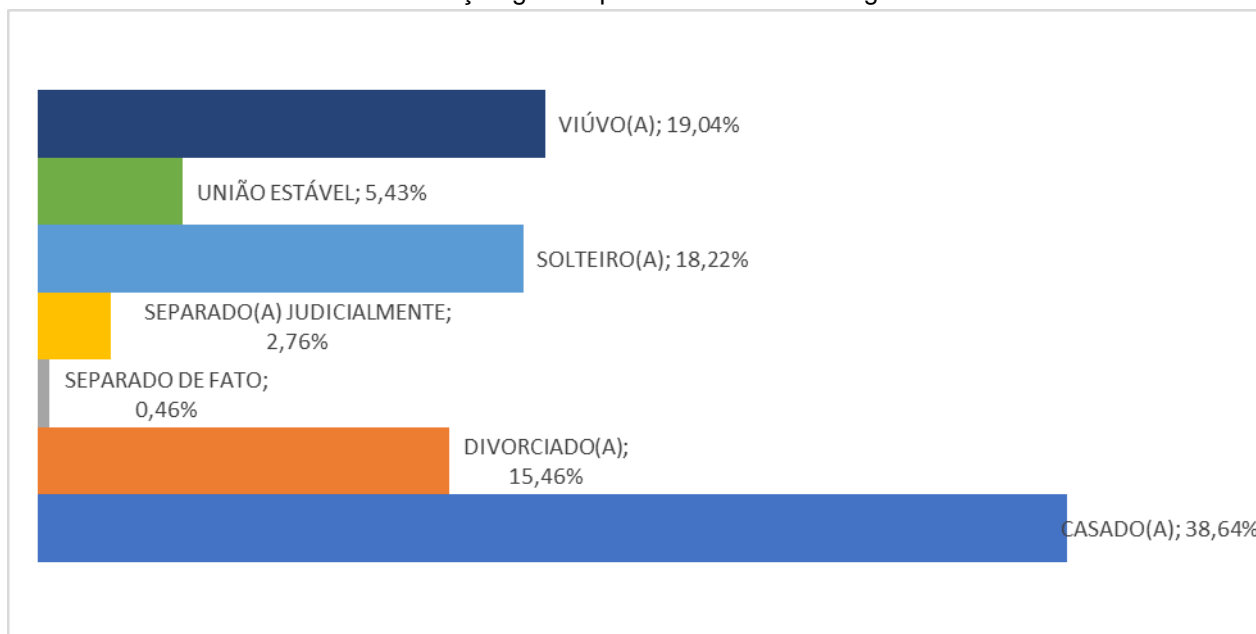

Fonte: Sistema do Censo (Agenda Assessoria)

## 4. CONSIDERAÇÕES FINAIS

Do total de 1.211 segurados enviados para a base do censo obtivemos:

- 1.125 segurados foram recadastrados e auditados, ou seja, concluídos;
- 73 segurados foram auditados, porém foram identificadas pendências, as quais não tiveram a devolutiva por parte do segurado em tempo hábil (período do censo);
- 02 segurados tiveram seus cadastros bloqueados, a pedido do MTPREV, durante a execução do censo;
- 77 não compareceram para o recadastramento, ou seja, são os ausentes.

Com a finalidade de proteger o erário, recomendamos que seja realizada a imediata convocação dos servidores com cadastros PENDENTES e também dos servidores

AUSENTES, para concluírem ou procederem com a atualização cadastral em prazo a ser estipulado, regularizando, assim, a situação frente ao TJ/MT.

Em não comparecendo dentro do prazo estipulado, recomendamos que seja procedida a suspensão do pagamento dos não recadastrados, com a finalidade de evitar ou mesmo reduzir os potenciais prejuízos.

## 5. RECOMENDAÇÕES GERAIS

Deixamos para o Gestor Previdenciário, algumas recomendações relativas aos procedimentos futuros do Censo.

- Conferência dos relatórios para validar a prestação dos serviços realizados pela contratada.
- Aplicação das sanções determinadas no Decreto para os ausentes.
- Base de dados validada no sistema de Gestão Previdenciária da contratante após a realização do Censo.
- Publicidade dos resultados.
- Oficiar os poderes anexando as listas dos servidores que não compareceram ao censo para as ações cabíveis.
- Manter rotina de atualização constante da base de dados dos servidores efetivos/ativos, inativos e pensionistas, para garantir a consistência das informações nos anos seguintes.
- Dar continuidade na digitalização da documentação dos novos servidores que ingressarem no serviço público para manter atualizado o sistema.

Reafirmamos a importância que foi para Agenda Assessoria participar deste momento ímpar vivido pelo MTPREV e TJ/MT. Reiteramos votos de estimas e continuidade da parceria.

## 6. IDENTIFICAÇÃO DOS SEGURADOS NÃO RECADASTRADOS

O montante total de segurados não recadastrados contabiliza 77 vidas (excluindo-se os benefícios finalizados)

CATEGORIA	MATRICULA	NOME	CPF
Inativo	560	ADEMAR PEREIRA DA SILVA	314.507.501-25
Pensionista	104942-1-1   2407	AMELIA VIEGAS FERREIRA MENDES	502.681.631-20
Pensionista	34748	ANA VICTORIA MELO COSTA	069.764.041-80
Inativo	5193	ANDRELINA MARIA DE CAMPOS	496.779.261-87
Inativo	2302	ANTONIO DE ASSUMPCAO JESUS DE ALMEIDA	161.774.791-20
Pensionista	8817	ANTONIO MOREIRA DA COSTA	142.718.851-34
Inativo	591	ARNALDO GOMES PEDROSO	156.769.271-00
Inativo	1683	BENEDITO ANTONIO GUIMARAES	002.138.291-34
Inativo	4863	BERNARDO DE CAMPOS	109.142.851-49
Pensionista	31545	CARLOS BORROMEU TAVARES ALCOFORADO	062.386.453-34
Inativo	5995	CIDERLI NICOLAU DA COSTA OLIVEIRA	502.910.501-82
Inativo	74	CLEIA TAVARES DO ESPIRITO SANTO	328.040.081-34
Inativo	9016	CONCEICAO APARECIDA VIEGAS FERREIRA MENDES	487.844.861-04
Inativo	2939	DINIZ DA SILVA EVANGELISTA	078.799.031-00
Pensionista	23671	DIRCE JORDÃO DE ALMEIDA SERRA	079.798.861-00
Pensionista	11282	EDNA PEREIRA BOEING CURADORA JOÃO MARCO PEREIRA	524.126.369-15
Inativo	539	ELINALDO VELOSO GOMES	004.718.441-87
Inativo	315	ERONDINA SOFIA IWAMOTO	142.855.411-49
Pensionista	31904	ESTER PEREIRA NOGUEIRA	523.211.859-53
Inativo	87	EULANDA DA COSTA MEIRA	140.983.851-04
Inativo	1560	FILEMON GOMES COSTA LIMOEIRO	137.454.761-15
Inativo	650	FRANCISCO GOMES DE AMORIM	045.978.771-34
Inativo	4143	GILVONE LIMA FISCHER	276.624.381-04
Pensionista	12360	GISELE MARCIA MATTOS FONTES - TUTORA DE PABLO VINÍCIUS MATTO	378.608.101-82
Inativo	2333	GONCALO GERONCIO DA CONCEICAO	066.128.651-72
Pensionista	25482	HELOISA SANTOS LUVIZON	041.850.681-74
Inativo	3787	ILCA MAIA LEMES DA SILVA	111.523.541-91
Inativo	7798	JANE ELISABETE TONIASO	429.402.300-72
Pensionista	42985	JOAQUIM QUINTINO GUEDES	265.902.471-53



Inativo	8634	JORGE HENRIQUE CAMPOS DOS SANTOS	569.382.331-87
Pensionista	4959	JORGINA VIEIRA DA CUNHA	545.030.781-00
Inativo	33	JOSÉ SILVÉRIO GOMES	099.441.508-78
Pensionista	31722	JOSE XAVIER DOS REIS	138.696.471-91
Pensionista	9363	LAURA MARIA DE OLIVEIRA BORBA	014.006.918-69
Pensionista	42802	LEDA MARCIA SCAGGIANTE	207.484.341-00
Pensionista	33584	LEUSI INES CENTENARO KRAMER	658.734.080-68
Pensionista	8821	LUCIANA DA CRUZ BANDEIRA	835.488.231-49
Inativo	746	MANOEL SEBASTIAO PINTO DE FIGUEIREDO	174.897.921-34
Inativo	5668	MARCIA APARECIDA SAFARIZ	035.910.198-44
Inativo	2271	MARCIA MORENO BORGES	314.431.171-53
Inativo Pensionista	12358  1278	MARIA APARECIDA ALVIM DA FONSECA	856.647.901-72
Inativo	5138	MARIA APARECIDA BRITO GUIMARAES	458.328.031-91
Inativo	1219	MARIA AUXILIADORA NEGREIRO	327.733.581-04
Inativo	427	MARIA BENEDITA CLARA PAZ	208.835.791-20
Inativo	1655	MARIA FERREIRA DA SILVA	141.643.291-49
Pensionista	8822	MARIA JOSÉ PASCOAL DA CRUZ BANDEIRA	141.032.061-87
Pensionista	26225	MARIA OTÍLIA CORRÊA RINALDI	041.268.581-72
Inativo	7704	MARICY DE CAMPOS CANCELLI	466.592.269-15
Inativo	1878	MARILENE TEREZINHA RODRIGUES	468.471.701-15
Pensionista	14060	MARILIA BEATRIZ DE FIGUEIREDO LEITE	068.753.001-68
Inativo	201	MARILZA DE OLIVEIRA PEREIRA	103.779.051-00
Pensionista	24503	MARLENE MORO DE OLIVEIRA	044.190.218-96
Pensionista	12004	MATILDE BENEDITA COSTA ARRUDA (CURADORA DE FERNANDO GONÇALO	108.332.001-78
Inativo	3325	MAURICIO DIAS DE MOURA	111.271.631-91
Pensionista	8570	MIRIAM MOEMA VIEGAS FERREIRA MENDES	329.564.361-04
Inativo	206	NADIR BENTO DE OLIVEIRA	006.907.401-15
Pensionista	35334	NEUSA DE BARROS RIBEIRO	385.762.791-34
Inativo	2030	NEUZA MARIA DOS SANTOS MENDES	241.916.041-04
Pensionista	32467	NICOLAS FRIEDRICH MARQUES	056.459.512-80
Inativo	1840	NICOLINA MARIA DA GUIA	176.403.691-34
Pensionista	29714	NILZETE GOMES DA SILVA MORAIS	551.436.521-20
Inativo	1659	NORMA GOMES DA SILVA	151.332.225-72
Inativo	210	ODILZA FREITAS DE SOUZA	001.921.201-15
Inativo	7457	ORMINDA APARECIDA DA	928.129.968-20

		SILVEIRA	
Inativo	2855	OSCARLINA BATISTA DE AMORIM	274.590.041-20
Pensionista	13971	OSMAR CARLOS DA SILVA	206.731.911-68
Pensionista	6456	PATRICINA REGO	109.512.371-87
Inativo	809	PAULO VAZ DE OLIVEIRA	137.734.881-49
Inativo	6994	ROSANE SILVA	624.050.201-49
Pensionista	9587	ROSANGELA ALMEIDA BENITES	766.986.021-91
Pensionista	31905	SALVINO NOGUEIRA	206.882.619-49
Inativo	67	SHELMA LOMBARDI DE KATO	022.902.781-49
Pensionista	36076	SUSANA ASSENCINA MAZOCO	004.071.971-50
Pensionista	40568	TATIANE ROSA PEREIRA DA SILVA	004.691.671-73
Inativo	851	TITO BATISTA DA SILVA	070.037.491-49
Inativo	852	URBANO LEOCADIO DA SILVA	208.848.261-04
Pensionista	4988	VENERANDA ERNESTO DE OLIVEIRA COSTA	270.200.371-00

**Ofício nº 651/2021/GAB/PGJ**

(GEDOC nº 20.14.0001.0006887/2020-38)

Cuiabá, 30 de junho de 2021.

Ilmo. Senhor

**Elliton Oliveira de Souza**

Diretor-Presidente

Mato Grosso Previdência – MTPREV

Ilmo. Diretor-Presidente,

Cumprimentando-o cordialmente, vimo por meio deste apresentar o atual estágio de realização do Censo Previdenciário do Ministério Público do Estado de Mato Grosso.

A realização do Censo Previdenciário foi regulamentada no âmbito do Ministério Público por meio do Ato Administrativo n.º 970/2020-PGJ, com início previsto para 11 de janeiro de 2021 perdurando até 26 de fevereiro de 2021.

Os trabalhos se iniciaram na data prevista, com o devido contato e agendamento dos segurados para apresentação de documentos e coleta de dados. No entanto, houve o agravamento da Pandemia Sars-Cov (covid-19), tornando inviável sua continuação, pois o grupo a ser alcançado é composto por idosos e, não raro, pessoas com comorbidades.

Ante a situação posta, foi necessário prorrogar a realização do Censo, que se deu por meio do Ato Administrativo n.º 991/2021-PGJ, determinando a retomada dos trabalhos para o período de 22 de março de 2021 a 07 de abril de 2021, porém, houve novo agravamento da proliferação do vírus, que impossibilitou o reinício.





Ademais, podemos visualizar na atualidade que a vacinação já alcançou parte do público-alvo do Censo, fato esse que possibilitou o reinício, de forma cautelosa e obedecendo os critérios de prevenção a transmissão, priorizando os segurados que completaram o ciclo de vacinação, conforme estabelecido pelo novel Ato Administrativo n.º 1.029/2021-PGJ.

Assim, informamos que o Censo teve seu reinício em 28 de junho de 2021, estando na etapa de coleta de informações (completantes do ciclo de vacinação), e agendamentos prévios para apresentação dos documentos previstos no Ato Administrativo n.º 970/2021-PGJ.

Sem mais para o momento,

**JOSÉ ANTÔNIO BORGES PEREIRA**  
Procurador-Geral de Justiça