

Anexo – 1ª Medição

MPI



CX 126

03
m

ok

GOVERNO DO ESTADO DE MATO GROSSO
SECRETARIA DE ESTADO DE TRANSPORTE E PAVIMENTAÇÃO URBANA - SETPU

Protocolo n.: 518732/2013 Data: 19/09/2013 18:02

Governo do Estado de Mato Grosso
SECRETARIA DE ESTADO DE TRANSPORTE E PAVIMENTAÇÃO

Interessado(a): GEOSOLO ENGENHARIA PLANEJAMENTO E CONSUL
Assunto: MEDIÇÃO DE OBRAS
Resumo: ENCAMINHA 1 MEDIÇÃO PROVISORIA NO VALOR R\$ 483
.550,30, DO IC 222/13-SETPU, DA RESTAURAÇÃO DE RODOVIA P
36136600 36136600

Setor Origem: PROTOCOLO / PROTOCOLO
Setor Destino: SUOT

Volume: 1 de 1



0 000058 308233
10-222/13

381

ETIQUETA

13001 573-4 351 4490 5100 250.000,00

ENCAMINHAMENTO 13001 988-8 151 233 550,30

DESTINO	DATA	OBSERVAÇÕES
Suot	19.09.13	

RECEB. DE ARQUIVO
Nº 2177

SETPU
SECRETARIA DE ESTADO DE TRANSPORTE E
PAVIMENTAÇÃO URBANA

Secretaria de Estado de Transporte e Pavimentação Urbana - Centro Político Administrativo - CPA - Edifício Engº
Edgar Prado Arze - Rua J - Qd. 01 - Lote 05 - Setor A - Cuiabá - MT - CEP: 78.049-906 - (65) 3613-6600

30/09/13



19/9/13



ESTADO DE MATO GROSSO
SECRETARIA DE ESTADO DE TRANSPORTE E PAVIMENTAÇÃO URBANA

Protocolo/SETPU
Folha N° 02
Ass. m

Menica
Conferido
via de
processo

Cuiabá/MT, 5 de setembro de 2013

Ao Ilmo Sr.
Eng.º Tercio Lacerda de Almeida
M.D. SUPERINTENDENTE DE OBRAS DE TRANSPORTES
Nesta

Processo enviado para o
GEO-OBRAS
Data: 24 / 09 / 13

Sr. Coordenador,

Diego Pereira Marconi
Gerente de Restauração e
Implantação
SETPU

Venho, pelo presente encaminhar a 1ª Medição provisória e seu reajustamento definitivo dos serviços de Restauração de Rodovia Pavimentada, executados pela Geosolo Engenharia, Planejamento e Consultoria Ltda., na Rodovia: MT-175/MT-248, Trecho: Entr. BR-174 (Cacho) - Jauru, Sub-trecho: Entr. BR-174 (Cacho) - Araputanga, objeto do I. C. Nº 222/2013/00/00 - SETPU, período de 05/08/13 a 31/08/13

• 1ª Medição provisória.....	R\$	483.550,30
	<u>R\$</u>	<u>483.550,30</u>

Atenciosamente

Eng.º Air Montecchi Vitório
Fiscal Portaria Nº 481/2013

Protocolo n.: 518732/2013 Data: 19/09/2013 18:02
Governo do Estado de Mato Grosso
SECRETARIA DE ESTADO DE TRANSPORTE E PAVIMENTAÇÃO

Interessado(a): GEOSOLO ENGENHARIA PLANEJAMENTO E CONSUL
Assunto: MEDIÇÃO DE OBRAS
Resumo: ENCAMINHA 1 MEDIÇÃO PROVISORIA NO VALOR R\$ 483
.550,30, DO IC 222/13-SETPU, DA RESTAURAÇÃO DE RODOVIA P
36136600 36136600

Setor Origem: PROTOCOLO / PROTOCOLO
Setor Destino: SUOT

Volume: 1 de 1





GOVERNO DO ESTADO DE MATO GROSSO
SECRETARIA DE ESTADO DE TRANSPORTE E PAV URBANA

Obra: Restauração de Rodovia Pavimentada
Rodovia: MT-175/MT-248
Trecho: Entr. BR-174 (Cacho) - Jauru
Sub-trecho: Entr. BR-174 (Cacho) - Araputanga
Referência: 1ª Medição provisória
Ordem de início de serviço: 05/08/13
Período medição: 05/08/13 a 31/08/13

Acumulado: 05/08/13 a 31/08/13

RESUMO DE MEDIÇÃO

SETPU

Nº Contrato	I. C. Nº 222/2013/00/00 - SETPU	Prazo de Execução	360 dias
Data Assinatura	01/08/13	Prazo Restante	333 dias
Publicação	02/04/09	Vr. Contratual PI	11.707.378,84
Processo Orig.	275531/2013 - SETPU	Vr. Acum. Medido PI	
Data Base	setembro-12	Vr. Acum. Programado PI	
		Vr. Programado Próx. mês PI	

Firma: Geosolo Eng. Plan. e Cons. Ltda

CÓDIGO	DISCRIMINAÇÃO	UNID.	QUANTIDADE		CONTRATO	PREÇO UNITÁRIO R\$	VALOR ACUMULADO R\$	% EXECUTADA	OBS
			NESTA MEDIÇÃO	MEDIÇÃO ANTERIOR					
1.0	PAVIMENTAÇÃO								
1.1	Fresagem descontínua de pavimento asfáltico (3cm)	m3	957,00	-	957,00	171,10	-	-	
1.2	Fresagem descontínua de pavimento asfáltico (5cm)	m3	2.709,00	-	2.709,00	171,10	-	-	
1.3	Remoção do revestimento existente em PMF ou CBUQ (5cm)	m3	5.832,00	-	5.832,00	11,01	-	-	
1.4	Reconfeção de base c/ adição de 20% de brita	m3	23.328,00	-	23.328,00	37,23	-	-	
1.5	Imprimação (incluindo o transporte do material betuminoso no canteiro de obras)	m2	116.640,00	-	116.640,00	0,29	-	-	
1.6	Pintura de ligação (incluindo o transporte do material betuminoso no canteiro de obras), para caixa de fresagem	m2	86.078,00	-	86.078,00	0,21	-	-	
1.7	Tratamento superficial duplo c/ polímeros	m2	375.960,00	-	375.960,00	3,91	-	-	
1.8	Pré-Misturado a Frio - PMF	m3	3.666,00	-	3.666,00	156,20	-	-	
1.9	Transporte de agregados p/ TSD c/ polímero (DMT=111,84km)	tkm	1.557.854,93	-	1.557.854,93	0,37	-	-	
1.10	Transporte de brita p/ PMF até usina (DMT=82,75km)	tkm	573.353,24	-	573.353,24	0,37	-	-	
1.11	Transporte de areia p/ PMF (DMT=42,30km)	tkm	41.869,39	-	41.869,39	0,37	-	-	
1.12	Transporte de brita p/ reconf. Base (DMT=111,84km)	tkm	1.147.962,00	-	1.147.962,00	0,37	-	-	
1.13	Transporte de PMF da usina até a pista (DMT=38,89km)	tkm	313.650,00	-	313.650,00	0,61	-	-	
1.14	Transporte de material fresado (DMT=10km)	tkm	80.651,00	-	80.651,00	0,61	-	-	
1.15	Transporte de material removido (DMT=10km)	tkm	128.304,00	-	128.304,00	0,61	-	-	
	Sub-total								
2.0	LIGANTES BETUMINOSOS								
2.1	Fornecimento de CM-30 p/ imprimação	t	140,00	-	140,00	2.341,97	-	-	
2.2	Transporte de CM-30 p/ imprimação (DMT=300,10km)	t	140,00	-	140,00	279,33	-	-	
2.3	Fornecimento de RL-1C p/ PMF	t	693,00	-	693,00	1.237,55	-	-	
2.4	Transporte de RL-1C p/ PMF (DMT=300,10km)	t	693,00	-	693,00	279,33	-	-	
2.5	Fornecimento de RR-1C; para caixa de fresagem	t	43,00	-	43,00	1.257,33	-	-	
2.6	Transporte de RR-1C (DMT=300,10km), para caixa de fresagem	t	43,00	-	43,00	279,33	-	-	
2.7	Fornecimento de RR-2C c/ polímeros	t	1.127,88	-	1.127,88	1.750,22	-	-	
2.8	Transporte de RR-2C c/ polímeros (DMT=300,10km)	t	1.127,88	-	1.127,88	279,33	-	-	
	Sub-total								
3.0	CONSERVAÇÃO								
3.1	Limpeza de bueiro	m3	480,00	-	480,00	19,46	-	-	
3.2	Roadada pesada	há	44,00	-	44,00	3.258,99	-	-	
3.3	Capina	m2	85000,00	-	85000,00	0,64	-	-	
3.4	Hora de máquina - Motoniveladora	h	200,00	-	200,00	189,08	-	-	
3.5	Tapa buraco com PMF-Execução incluindo transporte e fornecimento dos materiais	m3	95,00	-	95,00	519,31	-	-	

OS CÁLCULOS FORAM CONFIRMADOS
Eng. Ricardo Martins da Silva
R. 1700 - Vila Militar - Curitiba - PR
Fone: (41) 3333-1000

Protocolo/SETPU
Folha Nº 03
Ass. 3

Handwritten signature



GOVERNO DO ESTADO DE MATO GROSSO
SECRETARIA DE ESTADO DE TRANSPORTE E PAV URBANA

Obra: Restauração de Rodovia Pavimentada
Rodovia: MT-175/MT-248
Trecho: Entr. BR-174 (Cacho) - Jauru
Sub-trecho: Entr. BR-174 (Cacho) - Araputanga
Referência: 1ª Medição provisória
Ordem de reinício de serviço: 05/08/13
Período medição: 05/08/13 a 31/08/13 Acumulado: 05/08/13 a 31/08/13

RESUMO DE MEDIÇÃO

SETPU

Nº Contrato	I. C. Nº 222/2013/00/00 - SETPU	Prazo de Execução	360 dias
Data Assinatura	01/08/13	Prazo Restante	333 dias
Publicação	02/04/09	Vr. Contratual PI	11.707.378,84
Processo Orig.	275531/2013 - SETPU	Vr. Acum. Medido PI	
Data Base	setembro-12	Vr. Acum. Programado PI	
		Vr. Programado Próx. mês PI	

Firma: Geosolo Eng.Plân.e Cons. Ltda

CÓDIGO	DISCRIMINAÇÃO	UNID.	CONTRATO	NESTA MEDIÇÃO	QUANTIDADE MEDIÇÃO ANTERIOR	ACUMULADA	PREÇO UNITÁRIO R\$	VALOR ACUMULADO R\$	% EXECUTADA	OBS
3.6	Transporte de PMF da usina até a pista (DMT=38,89km) Sub-total	tkm	8128,00				0,63			
4.0	DRENAGEM									
4.1	Sarjeta triangular de concreto STC 04	m	830,00				42,08			
4.2	Sarjeta triangular de concreto STC 07	m	1330,00				41,08			
4.3	Meio-fio de concreto MFC 05	m	580,00				40,42			
4.4	Entrada p/ descida d'água EDA 01	unid	7,00				61,69			
4.5	Entrada p/ descida d'água EDA 02	unid	9,00				74,87			
4.6	Concreto Fck=15,0 Mpa	m3	62,00				504,76			
4.7	Corpo BSTC D=0,80m CA-1	m	31,00				672,32			
4.8	Boca BSTC d=0,80m normal	unid	1,00				1.877,32			
4.9	Caixa coletora BSTC D=0,80m H=1,80m Sub-total	unid	1,00				4.292,59			
5.0	SINALIZAÇÃO HORIZONTAL E VERTICAL									
5.1	Linhas com resina acrílica de 0,6mm de espessura - largura = 0,15m (Execução, inclusive pré-marcação, fornecimento e transporte de todos os materiais)	m2	38319,00				15,07			
5.2	Linhas com resina acrílica de 0,6mm de espessura - largura = 0,30m (Execução, inclusive pré-marcação, fornecimento e transporte de todos os materiais)	m2	930,00				15,07			
5.3	Linhas com resina acrílica de 0,6mm de espessura - largura > 0,30m (Execução, inclusive pré-marcação, fornecimento e transporte de todos os materiais)	m2	135,00				22,91			
5.4	Opção 1 - Placa de aço carbono com película refletiva grau técnica tipo I da ABNT									
5.5	Placa circular	m2	55,00				369,88			
5.6	Placa quadrada	m2	50,00				369,88			
5.7	Placa retangular	m2	59,00				369,88			
5.8	Placa octogonal	m2	6,00				369,88			
5.8	Marco quilométrico	m2	31,00				369,88			
5.9	Tachão refletivo tipo SHTRG, com catadióptrico nas duas faces (execução, incluindo fornecimento, colocação e transporte de todos os materiais)	unid	1600,00				41,49			
5.10	Tacha refletiva tipo SHTRG, com catadióptrico nas duas faces (execução, incluindo fornecimento, colocação e transporte de todos os materiais)	unid	13728,00				14,38			
5.11	Setas e dizeres	m2	49,00				22,91			
5.12	Escudo	m2	1,40				378,16			

OS CÁLCULOS ESTÃO CORRETOS
Eng.º Ricardo Xavier de Souza
R.º José de Barros, 1100 - Vila Bela
A.º - Foz de Iguaçu, Paraná

Protocolo/SETPU
Folha Nº 04
Ass. M

[Handwritten signature]



GOVERNO DO ESTADO DE MATO GROSSO
SECRETARIA DE ESTADO DE TRANSPORTE E PAV URBANA

RESUMO DE MEDIÇÃO

SETPU

Obra: Restauração de Rodovia Pavimentada	Nº Contrato	I. C. Nº 222/2013/00/00 - SETPU	Prazo de Execução	360 dias
Rodovia - MT-175/MT-248	Data Assinatura	01/08/13	Prazo Restante	333 dias
Trecho: Entr. BR-174 (Cacho) - Jauru	Publicação	02/04/09	Vr. Contratual PI	11.707.378,84
Sub-trecho: Entr. BR-174 (Cacho) - Araputanga	Processo Orig.	275531/2013 - SETPU	Vr. Acum. Medido PI	
Referência: 1ª Medição provisória	Data Base	setembro-12	Vr. Acum. Programado PI	
Ordem de reinício de serviço: 05/08/13			Vr. Programado Próx. mês PI	

Firma: Geosolo Eng. Plan. e Cons. Ltda

Período medição: 05/08/13 a 31/08/13

Acumulado: 05/08/13 a 31/08/13

CÓDIGO	DISCRIMINAÇÃO	UNID.	QUANTIDADE			ACUMULADA	PREÇO UNITÁRIO R\$	VALOR ACUMULADO R\$	% EXECUTADA	OBS
			CONTRATO	NESTA MEDIÇÃO	MEDIÇÃO ANTERIOR					
5.13	Defensa metálica	m	640,00				224,62			
	Sub-total									
	Mobilização e desmobilização	vb	0,02	0,010		0,010	10.745.562,54	107.455,62	50,00	
	Instalação de canteiro	vb	0,03	0,030		0,030	10.745.562,54	322.366,87	100,00	
	Administração local	vb	0,06	0,005		0,005	10.745.562,54	53.727,81	8,33	
	Sub-total							483.550,30		
	TOTAL ACUMULADO DESTA MEDIÇÃO							483.550,30		
	A DEDUZIR DA MEDIÇÃO ANTERIOR									
	VALOR LIQUIDO							483.550,30		

Importa o valor líquido desta medição de R\$ 483.550,30 (Quatrocentos oitenta e três mil, quinhentos cinquenta reais, trinta centavos)

Local/Data: Cuiabá/MT, 5 de setembro de 2013

Comissão de Fiscalização

Eng.º Ricardo
Eng.º Air Montecchi Vitório
Fiscal Portaria Nº 481/2013

Protocolo/SETPU
Folha nº 05
Ass. m



ESTADO DE MATO GROSSO

SECRETARIA DE ESTADO DE TRANSPORTE E PAVIMENTAÇÃO URBANA

RELATÓRIO DOS SERVIÇOS EXECUTADOS

Obra: Restauração de Rodovia Pavimentada
Rodovia: MT-175/MT-248
Trecho: Entr. BR-174 (Cacho) - Jauru
Sub-trecho: Entr. BR-174 (Cacho) - Araputanga
Contrato: I. C. Nº 222/2013/00/00 - SETPU
Referência: 1ª Medição provisória
Ordem de reinício de serviço: 05/08/13
Período: 05/08/13 a 31/08/13
Extensão: 62,37 Km



Firma: Geosolo Eng. Plan. e Cons. Ltda

05 de Setembro de 2013.

SERVIÇOS EXECUTADOS NO PERÍODO:

- 1) MOBILIZAÇÃO E DESMOBILIZAÇÃO 50% (Mobilização)
- 2) INSTALAÇÃO DO CANTEIRO 01
- 3) ADMINISTRAÇÃO LOCAL 1/12 avos

05 de Setembro de 2013.

Comissão de Fiscalização

Eng. Air Montecchi Vítório
Fiscal Portaria Nº 481/2013



BOLETIM DE DESEMPENHO PARCIAL



SECRETARIA DE ESTADO DE TRANSPORTE E PAVIMENTAÇÃO URBANA	Firma: Geosolo Eng. Plan. e Cons. Ltda
Fiscal : Engº. Air Montecchi Vitório	Contrato: I. C. Nº 222/2013/00/00 - SETPU
Rodovia: MT-175/MT-248	Data da Assinatura: 01/08/13
Trecho: Entr. BR-174 (Cacho) - Jauru	Data de Aprovação: 01/08/13
Sub-trecho: Entr. BR-174 (Cacho) - Araputanga	Ordem de Serviço Nº: 102/2013 Data: 05/08/13
Extensão: 62,37 Km	Prazo: 360 dias úteis
Obra: Restauração de Rodovia Pavimentada	
Desempenho relativo aos serviços da Referência: 1ª Medição provisória	
Serviços Executados entre 05/08/13 a 31/08/13	

A) Conceito Atribuídos pela Comissão de Fiscalização

ITEM	CONCEITO				
	Excelente (0,9 à 1,0)	Bom (0,7 à 0,8)	Razoável (0,5 à 0,6)	Fraco (0,3 à 0,4)	Péssimo (0 à 0,2)
1) Equipamento		0,85			
2) Pessoal	0,90				
3) Instalações		0,80			
4) Cronograma Físico	0,90				
5) Qualidade dos Serviços	0,95				
6) Atend. À Fiscalização	0,95				
7) Administração da Obra	0,90				
Cuiabá/MT, 5 de setembro de 2013		 Engº. Air Montecchi Vitório Fiscal Portaria Nº 481/2013			

B) Parecer do Coordenador de Obras de Transporte

ITEM	Nota N	Pesos P	Produt. NxP	Obs
1) Equipamento	0,85	1,50	1,28	Desemp. Parcial = $\frac{NxP}{10}$
2) Pessoal	0,90	1,50	1,35	
3) Instalações	0,80	0,50	0,40	9,075 = 0,91
4) Cronograma Físico	0,90	2,00	1,80	
5) Qualidade dos Serviços	0,95	3,00	2,85	Conceito: EXCELENTE
6) Atend. à Fiscalização	0,95	1,00	0,95	
7) Administração da Obra	0,90	0,50	0,45	
Total	6,25	10,00	9,08	
OBSERVAÇÕES:				
Cuiabá/MT, 5 de setembro de 2013		 Coordenador de Obras de Transportes		

C) Visto do Superintendente de Obras de Transportes

 Superintendente de Obras de Transportes

RELATORIO FOTOGRAFICO DA 1ª MEDIÇÃO PROVISÓRIA RODOVIA MT-175/MT-248 – LOTE 1 – Contrato IC Nº 222/2013/00/00 - SETPU



Placa de Obra – Entrª BR-174/MT175 (Cacho) – km 0,00



Placa de Obra – MT-175/MT-248 - Araputanga – km 62,00

RELATORIO FOTOGRAFICO DA 1ª MEDIÇÃO PROVISÓRIA
RODOVIA MT-175/MT-248 – LOTE 1 – Contrato IC Nº 222/2013/00/00 - SETPU



Canteiro: Pátio e Deposito – Perímetro Urbano de S .J. de Quatro Marcos



Canteiro: Escritório - Perímetro Urbano de S .J. de Quatro Marcos

RELATORIO FOTOGRAFICO DA 1ª MEDIÇÃO PROVISÓRIA
RODOVIA MT-175/MT-248 – LOTE 1 – Contrato IC Nº 222/2013/00/00 – SETPU

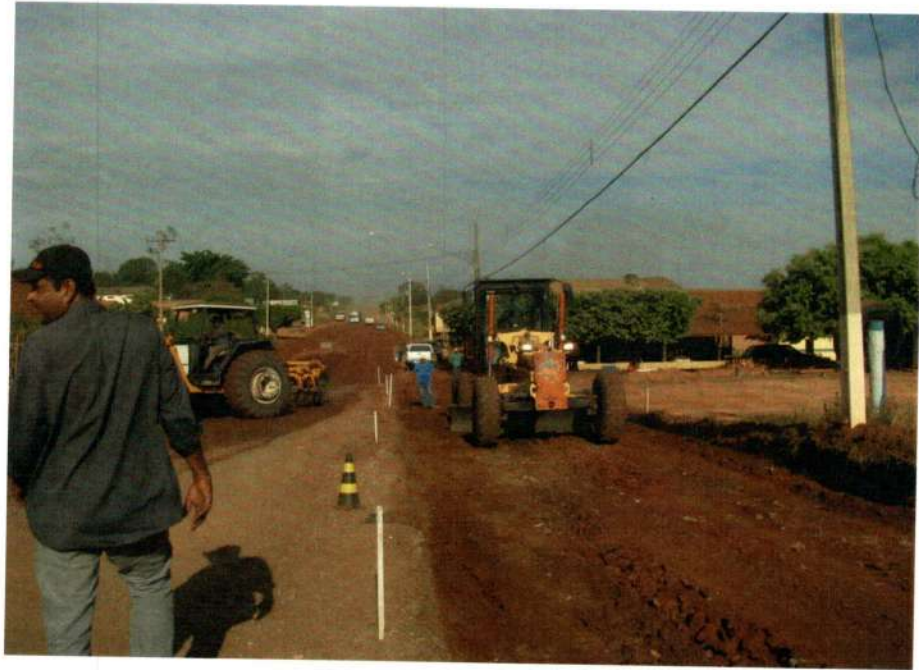

MT-175/MT-248 – Estaca 1670 – Perímetro Urbano de S. J. Quatro Marcos



RELATORIO FOTOGRAFICO DA 1ª MEDIÇÃO PROVISÓRIA
RODOVIA MT-175/MT-248 – LOTE 1 – Contrato IC Nº 222/2013/00/00 – SETPU



Limpeza de acostamento – Trecho Quatro Marcos / Araputanga



Limpeza de acostamento – Estaca 2460 – km 49,20



GOVERNO DO ESTADO DE MATO GROSSO
Secretaria de Estado de Transporte e Pavimentação Urbana

SECRETARIA DE ESTADO
DE TRANSPORTE E
PAVIMENTAÇÃO URBANA
SETPU



Protocolo/SETPU
Folha Nº 15
Ass. m

PROC. Nº: 538732 / 133

FLS.: 55

DATA: 30 / 09 / 13

Encaminhamos o presente processo ao setor SUOT /SETPU.
Este protocolo informa que numerou o referido
processo de folhas 05 a 54.
Por ser verdade, confirmo e assino.
Cuiabá, 30 / 09 / 13

Dayane Rosa
Gerente de Protocolo/SETPU

À Engº Ricardo M. da Guia,
Para análise e conferência

Em 20/09/13

Apostado
Após conferência

Engº Tércio Lourenço de Almeida
Superintendente de Obras de
Transportes/SUOT/SETPU

Em 20/09/13

Engº Ricardo Marques da Guia
Téc. Des. Econ. e Social
Matrícula: 81440017

A SAT

A Medição em referencia encontra-se
apta para pagamento.

Em 24/09/13



Eng. Tércio ~~Almeida~~ de Almeida
Superintendente de Obras de
Transportes/SUOT/SETPU

A SAE/NUTC
para autorizar pagamento.

Em: 24/09/13



Eng. Manoel ~~Leferino~~ de Paula
Secretário Adj. de Transportes

A SUPF

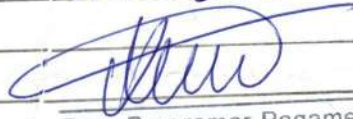

Para Programar Pagamento.
Valério Juliano Viriato
Secretário Adjunto Executivo

Em 24/09/13



Anotação de Responsabilidade Técnica - ART
Lei nº 6.496, de 7 de Dezembro de 1977

CREA-MT

ART de EXECUÇÃO

1723875

Motivo: SUBSTITUIÇÃO DE ART

Substitui a ART: 1711491

ART Individual/Principal

16
Jelly

Conselho Regional de Engenharia e Agronomia do MT

1. Responsável Técnico

JOSÉ MURA JÚNIOR

Título Profissional: * Engenheiro Civil

RNP:2601705043

Registro: SP00012354

Registro: 1810

Empresa: GEOSOLO ENGENHARIA PLANEJAMENTO E CONSULTORIA LTDA

2. Dados do Contrato

Contratante: SECRETARIA DE ESTADO DE TRANSP E PAVIMENT URBANA

CPF/CNPJ: 03.507.415/0022-79

Endereço: EDIFÍCIO ENGº EDGAR PRAZO ARZE, CENTRO POLÍTICO ADMIN

Nº

Cidade: CUIABA

Bairro: CPA

JF: MT

CEP:78049906

Tipo de Contratante:PESSOA JURÍDICA DE DIREITO PÚBLICO

Valor: 11.707.378,84

Honorários: 0,00

3. Dados da Obra/Serviço

Proprietário: SECRETARIA DE ESTADO DE TRANSP E PAVIMENT URBANA

CPF/CNPJ: 03.507.415/0022-79

Endereço: RODOVIA MT-175/MT248,

Nº

Cidade: CUIABA

Bairro:

JF:MT

CEP: 0

Data de Início:06/08/2013 Previsão de término: 01/12/2014

Custo da Obra: 11707378,84

Dimensão: 62,37

4. Atividade Técnica

1 Execução

RESTAURAÇÃO DE RODOVIA PAVIMENTADA

62,37 KM

Após a conclusão das atividades técnicas o profissional deverá proceder a baixa desta ART.

5. Observações

Para inclusão da ART no Acervo Técnico, é necessário que seja entregue no CREA-MT uma via original assinada da mesma.

6. Declarações

Acessibilidade: Declaro que as regras de acessibilidade previstas nas normas técnicas da ABNT, na legislação específica e no Decreto nº 5.296, de 2 de dezembro de 2004, não se aplicam às atividades profissionais acima relacionadas.

7. Entidade de classe

ASSOCIACAO BRASILEIRA DE ENGENHEIROS CIVIS DE MATO GROSSO - ABENC-MT

8. Assinaturas

Declaro serem verdadeiras as informações acima

Local Cuiabá de 23 de Agosto de 2013

JOSE MURA JUNIOR

Apresentou contrato

SECRETARIA DE ESTADO DE TRANSP E PAVIMENT URBANA

9. Informações

- A ART é válida somente quando quitada, mediante apresentação do comprovante do pagamento ou conferência no site do CREA.
- A autenticidade deste documento pode ser verificada no site www.crea-mt.org.br
- A guarda da via assinada da ART será de responsabilidade do profissional e do contratante com o objetivo de documentar o vínculo contratual.

www.crea-mt.org.br atendimento@crea-mt.org.br
tel: (65) 3315-3000 fax: (65) 3315-3000



CREA-MT
Conselho Regional de Engenharia e Agronomia do Estado de Mato Grosso

Valor ART R\$60,00

Paga em //

Valor pago: R\$60,00

Nosso Número: 24/181000001723875-7



Anotação de Responsabilidade Técnica - ART
 Lei nº 6.496, de 7 de Dezembro de 1977

CREA-MT

ART de EXECUÇÃO
1723875

Substitui a ART: 1711491
 ART Individual/Principal

17
 Nome: Jcy
 Área:

Conselho Regional de Engenharia e Agronomia do MT

1. Responsável Técnico

JOSÉ MURA JÚNIOR

Título Profissional: * Engenheiro Civil

RNP: 2601705043

Registro: SP00012354

Registro: 1810

Empresa: **GEOSOLO ENGENHARIA PLANEJAMENTO E CONSULTORIA LTDA**

2. Dados do Contrato

Contratante: **SECRETARIA DE ESTADO DE TRANSP E PAVIMENT URBANA**

CPF/CNPJ: 03.507.415/0022-79

Endereço: EDIFÍCIO ENGº EDGAR PRAZO ARZE, CENTRO POLÍTICO ADMIN

Nº

Cidade: CUIABA

Bairro: CPA

JF: MT

CEP: 78049906

Valor: 11.707.378,84

3. Resumo do Contrato

INSTRUMENTO CONTRATUAL Nº 222/2013/00/00 - SETPU

Execução dos Serviços de Restauração de Rodovia Pavimentada, divididos em 2 lotes: LOTE 01

Rodovia MT-175/MT-248, Trecho: Entr BR-174 (Cacho) - Jauru, Sub-Trecho: Entr BR-174 (Cacho) - Araputanga, nos municípios de Mirassol D'Oeste, Quatro Marcos e Araputanga-MT, numa extensão de 62,370km.

- 1.0 - PAVIMENTAÇÃO
- 2.0 - LIGANTES BETUMINOSOS
- 3.0 - CONSERVAÇÃO
- 4.0 - DRENAGEM
- 5.0 - SINALIZAÇÃO HORIZONTAL
- 6.0 - SERVIÇOS PRELIMINARES

<p><i>Luís, 23 de agosto de 2013</i></p> <p>Local e Data</p>	<p>Declaro serem verdadeiras as informações acima</p> <p><i>[Assinatura]</i></p> <p>Profissional</p>	<p>De acordo</p> <p>Apresentou contrato</p> <p><i>[Assinatura]</i></p> <p>Ass. do Profissional CREAMT</p>
	<p><i>x</i></p>	



Anotação de Responsabilidade Técnica - ART
Lei nº 6.496, de 7 de Dezembro de 1977

CREA-MT

ART de
PRESTAÇÃO DE SERVIÇO
1744590
Motivo: NORMAL

18
fey

Conselho Regional de Engenharia e Agronomia do MT

ART Individual/Principal

1. Responsável Técnico

AIR MONTÉCCHI VITORIO

Título Profissional: * Engenheiro Civil

Empresa: **NENHUMA EMPRESA**

RNP:1206192631

Registro: **MT01631/D**

Registro: **0**

2. Dados do Contrato

Contratante: **SECRETARIA DE ESTADO DE TRANSPORTE E PAV URBANA**

CPF/CNPJ: **04603701000176**

Endereço: RUA J

Nº

Cidade: CUIABA

Bairro: CPA

UF: MT

CEP: 0

Tipo de Contratante: PESSOA JURÍDICA DE DIREITO PÚBLICO

Valor: 1.000,00

Honorários: 1.000,00

3. Dados da Obra/Serviço

Proprietário: SECRETARIA DE ESTADO DE TRANSPORTE E PAV URBANA

CPF/CNPJ: **04603701000176**

Endereço: RODOVIA MT-175, TR: ENTBR-174(C)-JAURU, ST: ENTBR-174(C)-ARAPUTANG

Nº

Cidade: SAO JOSE DOS QUATRO MARCOS

Bairro: A, LOTE 01

UF: MT

CEP: 78285000

Data de Início: 05/08/2013 Previsão de término: 05/08/2014

Custo da Obra: 0,00

Dimensão: 62,37

4. Atividade Técnica

1 Fiscalização

FISCRESTRODPAVMT-175, TR: ENTBR-174(C)-J, ST: ENTBR-174(C)-ARAPU

62,37 KM

Após a conclusão das atividades técnicas o profissional deverá proceder a baixa desta ART.

5. Observações

Para inclusão da ART no Acervo Técnico, é necessário que seja entregue no CREA-MT uma via original assinada da mesma.

6. Declarações

Acessibilidade: Declaro que as regras de acessibilidade previstas nas normas técnicas da ABNT, na legislação específica e no Decreto nº 5.296, de 2 de dezembro de 2004, não se aplicam às atividades profissionais acima relacionadas.

7. Entidade de classe

ASSOCIACAO BRASILEIRA DE ENGENHEIROS CIVIS DE MATO GROSSO - ABENC-MT

8. Assinaturas

Declaro serem verdadeiras as informações acima

Local

de

Data

de

AIR MONTÉCCHI VITORIO

SECRETARIA DE ESTADO DE TRANSPORTE E PAV URBANA

Valor ART R\$60,00

Paga em / /
Engº Tércio Lacardi de Almeida
Superintendente de Obras de
Transporte (S/O) / SETPU

9. Informações

- A ART é válida somente quando quitada, mediante apresentação do comprovante do pagamento ou conferência no site do CREA.
- A autenticidade deste documento pode ser verificada no site www.crea-mt.org.br
- A guarda da via assinada da ART será de responsabilidade do profissional e do contratante com o objetivo de documentar o vínculo contratual.

www.crea-mt.org.br atendimento@crea-mt.org.br
tel: (65) 3315-3000 fax: (65) 3315-3000



Nosso Número: 24/181000001744590-6



Anotação de Responsabilidade Técnica - ART
 Lei nº 6.496, de 7 de Dezembro de 1977

CREA-MT

ART de
PRESTAÇÃO DE SERVIÇO
1744590

Conselho Regional de Engenharia e Agronomia do MT

ART Individual/Principal

1. Responsável Técnico

AIR MONTÉCCHI VITORIO

Título Profissional: * Engenheiro Civil

RNP:1206192631

Registro: MT01631/D

Registro: 0

Empresa: NENHUMA EMPRESA

2. Dados do Contrato

Contratante: SECRETARIA DE ESTADO DE TRANSPORTE E PAV URBANA

CPF/CNPJ: 04603701000176

Endereço: RUA J

Nº

Cidade: CUIABA

Bairro: CPA

UF: MT

CEP: 0

Valor: 1.000,00

3. Resumo do Contrato

Fiscalização de Restauração de Rodovia Pavimentada

Rodovia: MT-175

Trecho: Entr BR-174 (Cacho) - Jauru

Sub-Trecho: Entr BR-174 (Cacho) - Araputanga, Lote 01

Extensão: 62,370 Km

Municípios: Mirassol D'Oeste, São José dos Quatro Marcos e Araputanga - MT

<p>Local e Data</p>	<p>Declaro serem verdadeiras as informações acima</p> <p>Profissional</p>	<p>De acordo</p> <p>Engº Técnico <i>Tércio</i> <i>Superintendente de Obras de Transportes/SUOT/SETPU</i></p>
---------------------	---	--

CAIXA**CREA-MT**CONSELHO REGIONAL DE ENGENHARIA
E AGRONOMIA DE MATO GROSSO**Recibo do Sacado**

Cedente: CREA MT
 Ag/Cód. Cedente: 1695/241810-0
 Data do Documento: 18/09/2013
 Nosso Número: 24/181000001744590-6
 Nº do Documento: 1744590
 Espécie Doc.: DM
 Carteira:
 Acelte: NÃO
 Espécie: R\$

Sacado: **AIR MONTÉCCHI VITORIO**
 CPF/CNPJ: **103.783.161-68**
 Endereço: **AVENIDA SANTOS DUMONT, 608**
 Cidade: **CACERES - MT**
 CEP: **78200000**

INSTRUÇÕES:

Texto de Responsabilidade do Cedente
 PREFERENCIALMENTE NAS CASAS LOTÉRICAS E AGÊNCIAS DA CAIXA

NÃO RECEBER APÓS O VENCIMENTO**ART nº 1744590****CONTRATANTE: SECRETARIA DE ESTADO DE TRANSPORTE E****04603701000176**

CAIXA ECONÔMICA FEDERAL

QUINA: sorteios de segunda-feira a sábado, Ap

262-832832847-8

19/SET/2013

HORA DE 10:48:46

LOT, 10,06750-6

TERM 018960

LOCALIDADE: CUIABA

AG, VINCULADA: 1695

COMPROVANTE PAGAMENTO DE
BLOQUETO CAIXA

CÓDIGO DO CEDENTE: 241810

NOSSO NÚMERO: 24181000001744590

DATA DE VENCIMENTO: 18/10/2013

VALOR DO PAGAMENTO: 60,00

1049241811

00181200049

00174459081 5 58550000006000

262-832832847-8

VIA DO CLIENTE

Vencimento	Valor do Título	Autenticação Mecânica - RECIBO DO
18/10/2013	60,00	

Possui Dif. de Taxa: N

Data de Pagamento: / /

RESUMO DO CONTRATO

Finalização de Restauração de Rodovia Pavimentada

Rodovia: MT-175

Trecho: Entr BR-174 (Cacho) - Jauru

Sub-Trecho: Entr BR-174 (Cacho) - Araputanga, Lote 01

Extensão: 62,370 Km

Municípios: Mirassol D'Oeste, São José dos Quatro Marcos e Araputanga - MT

Log de Ocorrência:

INCLUSAO ART ON-LINE

18/09/13 12:05

Fim do relatório da ART nº 1744590



Prefeitura Municipal de Cuiabá
Secretaria Municipal de Fazenda

Fone: (65) 3317-5600 - <http://www.cuiaba.mt.gov.br/>



Série do Documento
Nota Fiscal de Serviço
Eletrônica - NFS-e

Geosolo Engenharia e Planejamento e Consultoria Ltda

Rua Jari Gomes, - Boa Esperança
CEP 78068-480- Cuiabá- MT
geosolo@geosolo.com.br
Inscrição Municipal 25356 - CPF/CNPJ 01.898.295/0001-28

Identificação da Nota Fiscal Eletrônica

Natureza da Operação Tributado fora do município		Data de Emissão da NFS-e 19/9/2013 17:10:05	Código de Verificação de Autenticidade 9C 65 93	Número da Nota Fiscal 421
Número do RPS	Série do RPS	Data de Emissão do RPS		
Consulte a autenticidade deste documento acessando o site: www.issnetonline.com.br				

Dados do Tomador de Serviços

CNPJ/CPF 03.507.415/0022-79	Inscrição Municipal 62557	Razão Social Mato Grosso Governo do Estado		
Endereço Cen Centro Politico Administrativo		Número	Complemento	Bairro Centro Político Administrativo
CEP 78050-950	Cidade / UF Cuiabá / MT	Telefone		e-mail

Descrição dos Serviços

PRIMEIRA MEDIÇÃO PROVISORIA DO CONTRATO 222/2013/00/00 SETPU CONFORME PLANILHA
VALOR TOTAL R\$ 483.550,30
MAO DE OBRA - R\$ 10.994,90
MATERIAIS - R\$ 472.550,40
CEI 51.221.18164/73

Imposto Sobre Serviços de Qualquer Natureza-ISSQN

Atividade do Município 4521007 - Edificações (Residenciais, Industriais, Comerciais e...		Alíquota 5,00	Item da LC116/2003 7	Cód. Nacional Atividade Econômica 4120400		
Valor Total dos Serviços R\$ 483.550,30	Desconto Incondicionado R\$ 0,00	Deduções Base Cálculo R\$ 472.555,40	Base de Cálculo R\$ 10.994,90	Total do ISSQN R\$ 0,00	ISSQN Retido Sim	Desconto Condicionado R\$ 0,00

Retenções de Impostos

PIS R\$ 3.143,07	COFINS R\$ 14.506,50	INSS R\$ 1.209,43	IRRF R\$ 7.253,54	CSLL R\$ 4.835,50	Outras Retenções R\$ 0,00	ISSQN R\$ 549,74
---------------------	-------------------------	----------------------	----------------------	----------------------	------------------------------	---------------------

Valor Líquido da Nota Fiscal

R\$ 452.052,52

Informações Complementares

• Participe: Campanha Nota Cuiabana. Cadastro em www.notacuiabana.com.br Concorra a prêmios e ganhe descontos no IPTU

Os Serviços descritos
nesta nota fiscal, foram
executados.

Eng.º Air Montecchi Vitória
Fiscal Port. N.º 481/2013 INFRA SCTPU

PROVA
21
Area



GOVERNO DO ESTADO DE MATO GROSSO
SECRETARIA DE ESTADO DE TRANSPORTE E PAVIMENTAÇÃO URBANA - SETPU

DEPÓSITO DE CAUÇÃO - GARANTIA DE EXECUÇÃO

INTERESSADO:	GEOSOLO ENGENHARIA E PLANEJAMENTO E CONSULTORIA LTDA	
ENDEREÇO:	RUA GOVERNADOR JARI GOMES, N° 10	N° GUIA 1324/2013
BARRIO:	BOA ESPERANÇA	
CIDADE/ESTADO:	CUIABÁ/ MT	CEP:78015-285
CNPJ:	01.898.295/0001-28	
INSC. EST.:	XXXXXXX	

VALOR DA CAUÇÃO

R\$ 351.221,37 (TREZENTOS E CINQUENTA E UM MIL,DUZENTOS E VINTE E UM REAIS E TRINTA E SETE CENTAVOS)

REFERÊNCIA

ASSINATURA DE CONTRATO REFERENTE EDITAL DE CONCORRENCIA PUBLICA N° 020/2013

OBJETO:EXECUÇÃO DE SERVIÇOS DE RESTAURAÇÃO DE RODOVIAS PAVIMENTADAS, DIVIDIDOS EM DOIS (2) LOTES, LOTE 01: RODOVIA MT-175/MT-248

TRECHO: ENTR. BR-174 (CACHO)- JAURU, SUB-TRECHO ENTR: BR-174 (CACHO)- ARAPUTANGA, NOS MUNICIPIOS DE MIRASSOL D'OESTE, QUATRO

MARCO E ARAPUTANGA-MT, NUMA EXTENSÃO DE 62,370 KM,

IC: 222/2013/00/00-SETPU

MODALIDADE RECOLHIDA

CARTA FIANÇA N° 3321/2013- PRAZO 450 DIAS - VIGÊNCIA 27/08/2012 Á 20/11/2014

PROFIT BANK

LOCAL E DATA:

RECEBIDO:

Cuiabá/MT - 12/09/2013

FRANSUISE ALBUQUERQUE SOUZA

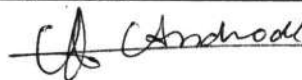



CONSELHO REGIONAL DE ENGENHARIA E AGRONOMIA DO MATO GROSSO
SERVIÇO PÚBLICO FEDERAL - ORGÃO DE FISCALIZAÇÃO DA ENGENHARIA E DA AGRONOMIA
Av. Hist. Rubens de Mendonça, 491 - Araés - Cuiabá-MT - 78.008-000 - 0800-647-3033
www.crea-mt.org.br - atendimento@crea-mt.org.br

PRO...
22
fuy

CERTIDÃO DE REGISTRO DE CONTRATO

Número: 92689

CERTIFICADO QUE A OBRA/SERVIÇO OBJETO DO CONTRATO, 222/2013/00/00 - SETPU ENCONTRA-SE REGISTRADO NESTE CONSELHO COM AS SEGUINTE CARACTERÍSTICAS:

Nº DA ART : 1723875

DATA: 23/08/2013

RESPONSÁVEL TÉCNICO:

JOSÉ MURA JÚNIOR

TITULAÇÃO:

Engenheiro Civil

ARTISTA : SP00012354

RNP: 2601705043

EMPRESA CONTRATADA: 1810-GEOSOLO ENGENHARIA PLANEJAMENTO E CONSULTORIA LTDA

EMPRESA CONTRATANTE: SECRETARIA DE ESTADO DE TRANSP E PAVIMENT URBANA

DESCRIÇÃO DA ATIVIDADE:

INSTRUMENTO CONTRATUAL Nº 222/2013/00/00 - SETPU

Execução dos Serviços de Restauração de Rodovia Pavimentada, divididos em 2 lotes: LOTE 01 Rodovia MT-175/MT-248, Trecho: Entr BR-174 (Cacho) - Jauru, Sub-Trecho: Entr BR-174 (Cacho) - Araputanga, nos municípios de Mirassol D'Oeste, Quatro Marcos e Araputanga-MT, numa extensão de 62,370km.

1.0 - PAVIMENTAÇÃO

2.0 - LIGANTES BETUMINOSOS

3.0 - CONSERVAÇÃO

4.0 - DRENAGEM

5.0 - SINALIZAÇÃO HORIZONTAL

6.0 - SERVIÇOS PRELIMINARES

Atividades

1: Execução DE RESTAURAÇÃO DE RODOVIA PAVIMENTADA - 62,37 KM

ENDEREÇO OBRA/SERVIÇO:

RODOVIA MT-175/MT248 Nro:0 BAIRRO:

CUIABÁ - MT

VALOR DO CONTRATO: R\$ 11.707.378,84

CERTIFICO que a execução dos serviços, e obras contratados, deverão ser atestados pelo contratante, após a efetiva conclusão dos mesmos.

Cuiabá-MT, 27 de Agosto 2013

JONILSON MARTINS DA SILVA

Coordenador

Portaria de Delegação No. 035/2005

A Presente CERTIDÃO é válida somente com a chancela
do Crea-MT em todas as suas folhas

(Obs.: Esta certidão perderá sua validade no caso de substituição ou retificação de alguma ART que a contém.

Contribuinte: GEOSOLO ENGENHARIA PLANEJAMENTO E CONSULTORIA LTDA

Matrícula CEI

23
ply

Tipo de Matrícula: Obra de Pessoa Jurídica - Edificação

Número da Matrícula: 51.221.18164/73

Preencha os campos abaixo para cadastrar uma nova matrícula CEI:

Nome *	GEOSOLO ENG PLANEJ CONSULTORIA LTDA
Endereço	
Logradouro (Av, Rua, etc) *	MT 175/MT 248 CACHO ARAPUTANGA
Bairro	ZONA RURAL
CEP *	78285000
Telefone	(65) 36276811
Fax	(65) 36276811
E-mail	GEOSOLO@GEOSOLO.COM.BR
Endereço de correspondência	
Logradouro (Av, Rua, etc)	RUA GOV JATI GOMES 10
Bairro	BOA ESPERANCA
CEP	78068410
Vínculo do Responsável *	Construtora
Vínculo com o Governo *	Federal
FPAS *	507 - INDUSTRIAS,INDUSTRIA DA CONSTRUCAO CIVIL
CNA/E *	45225 - OBRAS VIARIAS - INCLUSIVE MANUTENCAO
Natureza Jurídica *	2046 - SOCIEDADE ANONIMA ABERTA
Dados da Obra	
A.R.T./ C.R.E.A.	001723875
Local	Imóvel em área Rural
Alvará	
Data do Início da Obra *	06/08/2013 (dd/mm/aaaa)

IMPRIMIR VOLTAR



Certificado de Regularidade do FGTS - CRF

Inscrição: 01898295/0001-28
Razão Social: GEOSOLO ENG PLANEJ E CONSULT LTDA
Endereço: RUA GOVERNADOR JARI GOMES 10 / BOA ESPERANCA / CUIABA / MT / 78068-420

A Caixa Econômica Federal, no uso da atribuição que lhe confere o Art. 7, da Lei 8.036, de 11 de maio de 1990, certifica que, nesta data, a empresa acima identificada encontra-se em situação regular perante o Fundo de Garantia do Tempo de Serviço - FGTS.

O presente Certificado não servirá de prova contra cobrança de quaisquer débitos referentes a contribuições e/ou encargos devidos, decorrentes das obrigações com o FGTS.

Validade: 11/09/2013 a 10/10/2013
Certificação Número: 2013091110191447933102

Informação obtida em 18/09/2013, às 14:18:40.

A utilização deste Certificado para os fins previstos em Lei está condicionada à verificação de autenticidade no site da Caixa:
www.caixa.gov.br



CERTIDÃO POSITIVA COM EFEITOS DE NEGATIVA
DE DÉBITOS RELATIVOS ÀS CONTRIBUIÇÕES PREVIDENCIÁRIAS E ÀS DE
TERCEIROS

Nº 001692013-10001295

Nome: GEOSOLO ENGENHARIA PLANEJAMENTO E CONSULTORIA LTDA

CNPJ: 01.898.295/0001-28

Ressalvado o direito de a Fazenda Nacional cobrar e inscrever quaisquer dívidas de responsabilidade do sujeito passivo acima identificado que vierem a ser apuradas, é certificado que constam em seu nome, nesta data, débitos com exigibilidade suspensa, nos termos do art. 151 da Lei nº. 5.172, de 25 de outubro de 1966 - Código Tributário Nacional (CTN).

Esta certidão, emitida em nome da matriz e válida para todas as suas filiais, refere-se exclusivamente às contribuições previdenciárias e às contribuições devidas, por lei, a terceiros, inclusive às inscritas em Dívida Ativa da União (DAU), não abrangendo os demais tributos administrados pela Secretaria da Receita Federal do Brasil (RFB) e as demais inscrições em DAU, administradas pela Procuradoria-Geral da Fazenda Nacional (PGFN), objeto de Certidão Conjunta PGFN/RFB.

Conforme disposto nos arts. 205 e 206 do CTN, este documento tem os mesmos efeitos da certidão negativa.

Esta certidão é válida para as finalidades previstas no art. 47 da Lei nº 8.212, de 24 de Julho de 1991, exceto para:

- averbação de obra de construção civil no Registro de Imóveis;
- redução de capital social, transferência de controle de cotas de sociedade limitada, cisão total ou parcial, fusão, incorporação, ou transformação de entidade ou de sociedade empresária ou simples;
- baixa de firma individual ou de empresário, conforme definido pelo art.931 da Lei nº. 10.406, de 10 de Janeiro de 2002 - Código Civil, extinção de de entidade ou sociedade empresária ou simples.

A aceitação desta certidão está condicionada à finalidade para a qual foi emitida e à verificação de sua autenticidade na Internet, no endereço <<http://www.receita.fazenda.gov.br>>.

Certidão emitida com base na Portaria Conjunta PGFN/RFB nº 01, de 20 de Janeiro de 2010.

Emitida em 19/08/2013.

Válida até 15/02/2014.

Certidão emitida gratuitamente.

Atenção: qualquer rasura ou emenda invalidará este documento.

Observação: Certidão emitida com base na Lei nº 11941/2009.

**Secretaria de Estado
de Fazenda**



Sistema de Certidão Negativa de Débito

Data: 20/09/2013 - 08:35:23

**CERTIDÃO POSITIVA DE DÉBITOS FISCAIS COM EFEITO DE
CERTIDÃO NEGATIVA Nº: 0010268031**

Finalidade : **Certidão referente ao ICMS/IPVA para Recebimento da
Administração Pública**

Data de Emissão: **20/09/2013**

Hora de Emissão: **08:35:27**

Qualificação do Contribuinte:

Endereço: RUA GOVERNADOR JARI GOMES , 10 BOA ESPERANCA CUIABA MT

CNAE : Construção de rodovias e ferrovias

Certidão fornecida para Inscrição Estadual : **13.035.084-2**

Razão Social : **GEOSOLO ENG PLANEJ E CONSULTORIA LTDA**

CERTIDÃO POSITIVA COM EFEITO NEGATIVO

CERTIFICAMOS que, consultadas as bases informatizadas e integradas ao sistema de processamento de dados da CND, da Secretaria de Estado de Fazenda, relativamente ao Contribuinte acima indicado, bem como aos seus sócios e demais empresas de cujo capital social aquele ou estes participe(m), até a data e hora em epígrafe, constatamos a(s) ocorrência(s) adiante descritas.

Fica ressalvado o direito de a Fazenda Pública do Estado de Mato Grosso exigir outros valores relativos a tributos estaduais e seus acréscimos legais, mesmo lançados, bem como em razão de posterior lançamento ou apuração, ou decorrentes de inexatidão da informação prestada pelo contribuinte ou, ainda, do restabelecimento da exigibilidade do crédito tributário, inclusive quando objeto de NAI e/ou acordo de parcelamento.

OBS. A presente Certidão não alcança débitos fiscais já encaminhados para inscrição em Dívida Ativa, de competência da Procuradoria Geral do Estado, nem o cumprimento de obrigações principais ou acessórias, cujo controle ainda não esteja informatizado ou integrado ao sistema da CND/SEFAZ.

OCORRÊNCIAS QUANTO AO CONTRIBUINTE, RELATIVAMENTE A ACORDOS DE PARCELAMENTO DE DÉBITOS FISCAIS, COM PAGAMENTO EM DIA
QUANTO AOS SÓCIOS, RELATIVAMENTE A ACORDOS DE PARCELAMENTO DE DÉBITOS FISCAIS, COM PAGAMENTO EM DIA
QUANTO A OUTRAS EMPRESAS DE CUJO CAPITAL SOCIAL O CONTRIBUINTE OU OS SEUS SÓCIOS PARTICIPE(M), RELATIVAMENTE A ACORDOS DE PARCELAMENTO DE DÉBITOS FISCAIS, COM PAGAMENTO EM DIA

Fornecimento gratuito, salvo quando a impressão for efetuada por unidade fazendária, mediante requerimento do interessado.

A autenticidade desta Certidão deverá ser confirmada via Internet: www.sefaz.mt.gov.br

Esta Certidão tem validade até **20/10/2013** - Fornecimento Gratuito

Código de Autenticidade : **292AATM2TKL292KU**

Secretaria de Estado
de Fazenda



27
fly

Sistema de Certidão Negativa de Débito

Data: 20/09/2013 - 08:35:23

**CERTIDÃO POSITIVA DE DÉBITOS FISCAIS COM EFEITO DE
CERTIDÃO NEGATIVA Nº: 0010268031**

Finalidade : **Certidão referente ao ICMS/IPVA para Recebimento da
Administração Pública**

Data de Emissão: **20/09/2013**

Hora de Emissão: **08:35:27**

QUANTO AO CONTRIBUINTE

**01.898.295/0001-28 - GEOSOLO ENG PLANEJ E CONSULTORIA LTDA - Débito Suspenso Conta
Corrente Fiscal**

**QUANTO A(S) FILIAL(IS) RELATIVAMENTE A PARCELAMENTOS FISCAIS EM DIA E DÉBITOS
SUSPENSOS**

Nada Consta

**QUANTO AO(S) SÓCIO(S) RELATIVAMENTE A PARCELAMENTOS FISCAIS EM DIA E DÉBITOS
SUSPENSOS**

062.075.928-32 - JOSE MURA JUNIOR - Parcelamento IPVA

**QUANTO ÀS PARTICIPAÇÃO(ÕES) RELATIVAMENTE A PARCELAMENTOS FISCAIS EM DIA E DÉBITOS
SUSPENSOS**

Nada Consta

**QUANTO À PARTICIPAÇÃO(ÕES) DE SÓCIO(S) EM OUTRA(S) EMPRESA(S) RELATIVAMENTE A
PARCELAMENTOS FISCAIS EM DIA E DÉBITOS SUSPENSOS**

Nada Consta

A autenticidade desta Certidão deverá ser confirmada via Internet: www.sefaz.mt.gov.br

Esta Certidão tem validade até **20/10/2013** - Fornecimento Gratuito

Código de Autenticidade : **292AATM2TKL292KU**

Página 2 de 2





28
100



MINISTÉRIO DA FAZENDA
Procuradoria-Geral da Fazenda Nacional
Secretaria da Receita Federal do Brasil

CERTIDÃO CONJUNTA POSITIVA COM EFEITOS DE NEGATIVA
DE DÉBITOS RELATIVOS AOS TRIBUTOS FEDERAIS E À DÍVIDA ATIVA DA UNIÃO

Nome: **GEOSOLO ENGENHARIA PLANEJAMENTO E CONSULTORIA LTDA**
CNPJ: **01.898.295/0001-28**

Ressalvado o direito de a Fazenda Nacional cobrar e inscrever quaisquer dívidas de responsabilidade do sujeito passivo acima identificado que vierem a ser apuradas, é certificado que:

1. constam débitos relativos a tributos administrados pela Secretaria da Receita Federal do Brasil (RFB) com a exigibilidade suspensa, nos termos do art. 151 da Lei nº 5.172, de 25 de outubro de 1966 - Código Tributário Nacional (CTN); e
2. constam nos sistemas da Procuradoria-Geral da Fazenda Nacional (PGFN) débitos inscritos em Dívida Ativa da União com exigibilidade suspensa, nos termos do art. 151 do CTN, ou garantidos por penhora em processos de execução fiscal.

Conforme disposto nos arts. 205 e 206 do CTN, este documento tem os mesmos efeitos da certidão negativa.

Esta certidão, emitida em nome da matriz e válida para todas as suas filiais, refere-se exclusivamente à situação do sujeito passivo no âmbito da RFB e da PGFN, não abrangendo as contribuições previdenciárias e as contribuições devidas, por lei, a terceiros, inclusive as inscritas em Dívida Ativa do Instituto Nacional do Seguro Social (INSS), objeto de certidão específica.

A aceitação desta certidão está condicionada à verificação de sua autenticidade na Internet, nos endereços <<http://www.receita.fazenda.gov.br>> ou <<http://www.pgfn.fazenda.gov.br>>.

Certidão emitida com base na Portaria Conjunta PGFN/RFB nº 3, de 02/05/2007.

Emitida às 16:50:45 do dia 16/07/2013 <hora e data de Brasília>.

Válida até 12/01/2014.

Código de controle da certidão: **0E9F.269F.1B29.7C28**

Certidão emitida gratuitamente.

Atenção: qualquer rasura ou emenda invalidará este documento.

[Nova Consulta](#)



Preparar página
para impressão

1ª Via - INSS - 2ª Via CONTRIBUINTE

 <p>MINISTÉRIO DA PREVIDÊNCIA SOCIAL - MPS INSTITUTO NACIONAL DO SEGURO SOCIAL - INSS SECRETARIA DA RECEITA PREVIDENCIÁRIA - SRP</p> <p>PREVIDÊNCIA SOCIAL GUIA DA PREVIDÊNCIA SOCIAL - GPS</p>		3 - CÓDIGO DE PAGAMENTO	2216
		4 - COMPETÊNCIA	08/2013
		5 - IDENTIFICADOR	51.221.18164/7.3
1 - NOME OU RAZÃO SOCIAL / FONE / ENDEREÇO CEI 51.221.18164/7.3 GEOSOLO ENG PLANEJ CONSULTORIA LTDA MT 175/MT 248 CACHO ARAPUTANGA BOA ESPERANCA SAO JOSE DOS QUATRO MARCOS MT CEP 78285-000		6 - VALOR DO INSS	0,00
		7 -	
		8 -	
2 - VENCIMENTO (Uso exclusivo INSS)	20/09/2013	9 - VALOR OUTRAS ENTIDADES	637,70
ATENÇÃO: É vedada a utilização de GPS para recolhimento de receita de valor inferior ao estipulado em resolução publicada pelo INSS. A receita que resultar valor inferior deverá ser adicionada à contribuição ou importância correspondente nos meses subsequentes, até que o total seja igual ou superior ao valor mínimo fixado.		10 - ATM/MULTA E JUROS	0,00
		11 - TOTAL	637,70
		AUTENTICAÇÃO BANCÁRIA	

1ª Via - INSS - 2ª Via CONTRIBUINTE

 <p>MINISTÉRIO DA PREVIDÊNCIA SOCIAL - MPS INSTITUTO NACIONAL DO SEGURO SOCIAL - INSS SECRETARIA DA RECEITA PREVIDENCIÁRIA - SRP</p> <p>PREVIDÊNCIA SOCIAL GUIA DA PREVIDÊNCIA SOCIAL - GPS</p>		3 - CÓDIGO DE PAGAMENTO	2216
		4 - COMPETÊNCIA	08/2013
		5 - IDENTIFICADOR	51.221.18164/7.3
1 - NOME OU RAZÃO SOCIAL / FONE / ENDEREÇO CEI 51.221.18164/7.3 GEOSOLO ENG PLANEJ CONSULTORIA LTDA MT 175/MT 248 CACHO ARAPUTANGA BOA ESPERANCA SAO JOSE DOS QUATRO MARCOS MT CEP 78285-000		6 - VALOR DO INSS	0,00
		7 -	
		8 -	
2 - VENCIMENTO (Uso exclusivo INSS)	20/09/2013	9 - VALOR OUTRAS ENTIDADES	637,70
ATENÇÃO: É vedada a utilização de GPS para recolhimento de receita de valor inferior ao estipulado em resolução publicada pelo INSS. A receita que resultar valor inferior deverá ser adicionada à contribuição ou importância correspondente nos meses subsequentes, até que o total seja igual ou superior ao valor mínimo fixado.		10 - ATM/MULTA E JUROS	0,00
		11 - TOTAL	637,70
		AUTENTICAÇÃO BANCÁRIA	

SISBB - SISTEMA DE INFORMACOES BANCO DO BRASIL
20/09/2013 - AUTOATENDIMENTO - 13.40.30
2373602373 0006

31
fcg

COMPROVANTE DE PAGAMENTO

MINISTERIO DA PREVIDENCIA E ASSISTENCIA SOCIAL
INSTITUTO NACIONAL DO SEGURO SOCIAL
GUIA DA PREVIDENCIA SOCIAL - GPS

CLIENTE: JOSE RODOLFO MURA
AGENCIA: 2373-6 CONTA: 15.051-7
=====

CODIGO DO PAGAMENTO	2216
COMPETENCIA	08/2013
IDENTIFICADOR	512211816473
DATA DO PAGAMENTO	20/09/2013
VALOR DO INSS	0,00
VALOR OUTRAS ENTIDADES	637,70
VALOR ATM/JUROS/MULTA	0,00
VALOR TOTAL	637,70

=====

DOCUMENTO: 092001
AUTENTICACAO SISBB: 7.B7E.DCA.85B.D6A.080
***** VIA EMPREGADOR *****

SISBB - SISTEMA DE INFORMACOES BANCO DO BRASIL
20/09/2013 - AUTOATENDIMENTO - 13.40.30
2373602373 0006

COMPROVANTE DE PAGAMENTO

MINISTERIO DA PREVIDENCIA E ASSISTENCIA SOCIAL
INSTITUTO NACIONAL DO SEGURO SOCIAL
GUIA DA PREVIDENCIA SOCIAL - GPS

CLIENTE: JOSE RODOLFO MURA
=====

CODIGO DO PAGAMENTO	2216
COMPETENCIA	08/2013
IDENTIFICADOR	512211816473
DATA DO PAGAMENTO	20/09/2013
VALOR DO INSS	0,00
VALOR OUTRAS ENTIDADES	637,70
VALOR ATM/JUROS/MULTA	0,00
VALOR TOTAL	637,70

=====

DOCUMENTO: 092001
AUTENTICACAO SISBB: 7.B7E.DCA.85B.D6A.080
***** VIA CONTRIBUINTE *****



FUNDO DE GARANTIA DO TEMPO DE SERVIÇO

GFIP - SEFIP 8.40

GRF - GUIA DE RECOLHIMENTO DO FGTS
GERADA EM 20/09/2013 - 09:57:07

32
Nome: kgj
Área:

01-RAZÃO SOCIAL/NOME GEOSOLO ENGENHARIA PLANEJAMENTO E CONSUL				02-DDD/TELEFONE (0065)36276811
03-FPAS 507	04-SIMPLES 1	05-REMUNERAÇÃO 10.994,90	06-QTDE TRABALHADORES 6	07-ALÍQUOTA FGTS 8
08-CÓD RECOLHIMENTO 155	09-ID RECOLHIMENTO 018084-5	10-INSCRIÇÃO/TIPO (8) 01.898.295/0001-28	11-COMPETÊNCIA 08/2013	12-DATA DE VALIDADE 25/09/2013

13-DEPÓSITO + CONTRIB SOCIAL 879,59	14-ENCARGOS 48,41	15-TOTAL A RECOLHER 928,00
--	----------------------	-------------------------------

VALOR FGTS A RECOLHER EM 25/09/2013

858000000097 280001801300 925560204801 189829500012

AUTENTICAÇÃO MECÂNICA



FUNDO DE GARANTIA DO TEMPO DE SERVIÇO

GFIP - SEFIP 8.40

GRF - GUIA DE RECOLHIMENTO DO FGTS
GERADA EM 20/09/2013 - 09:57:07

01-RAZÃO SOCIAL/NOME GEOSOLO ENGENHARIA PLANEJAMENTO E CONSUL				02-DDD/TELEFONE (0065)36276811
03-FPAS 507	04-SIMPLES 1	05-REMUNERAÇÃO 10.994,90	06-QTDE TRABALHADORES 6	07-ALÍQUOTA FGTS 8
08-CÓD RECOLHIMENTO 155	09-ID RECOLHIMENTO 018084-5	10-INSCRIÇÃO/TIPO (8) 01.898.295/0001-28	11-COMPETÊNCIA 08/2013	12-DATA DE VALIDADE 25/09/2013

13-DEPÓSITO + CONTRIB SOCIAL 879,59	14-ENCARGOS 48,41	15-TOTAL A RECOLHER 928,00
--	----------------------	-------------------------------

VALOR FGTS A RECOLHER EM 25/09/2013

858000000097 280001801300 925560204801 189829500012

AUTENTICAÇÃO MECÂNICA



SISBB - SISTEMA DE INFORMACOES BANCO DO BRASIL
20/09/2013 - AUTO-ATENDIMENTO - 13.42.39
2373602373



COMPROVANTE DE AGENDAMENTO

CLIENTE: JOSE RODOLFO MURA
AGENCIA: 2373-6 CONTA: 15.051-7
=====

Convenio	FGTS ARRECADACAO GRF		
Codigo de Barras	85800000009-7	28000180130-0	
	92556020480-1	18982950001-2	
Data do pagamento		20/09/2013	
CNPJ/CEI		01898295/0001-28	
COMPETENCIA		08/2013	
CODIGO RECOLHIMENTO		155	
VENCIMENTO		25/09/2013	
VALOR DEPOSITO		928,00	
Valor Total		928,00	

Pagamento agendado.
Atenção: Esta transação está sujeita a avaliação de segurança e será processada após análise. O comprovante definitivo somente sera emitido apos a quitacao.

MINISTÉRIO DO TRABALHO E EMPREGO - MTE
GFIP - SEFIP 8.40 (22/03/2012) TABELAS 31.0 (25/01/2012)

MINISTÉRIO DA FAZENDA - MF

DATA: 20/09/2013
HORA: 09:57:07
PÁG: 0001/0006

RELACÃO DOS TRABALHADORES CONSTANTES NO ARQUIVO SEFIP
MODALIDADE : "BRANCO" - RECOLHIMENTO AO FGTS E DECLARAÇÃO À PREVIDÊNCIA

858000000097 2800001801300 925560204801 189829500012

EMPRESA: GEOSOLO ENGENHARIA PLANEJAMENTO E CONSUL
COMP: 08/2013 COD REC: 155 COD GPS: 2216
TOMADOR/OBRA: GEOSOLO ENG PLANEJ CONSULTORIA LTDA

INSCRIÇÃO: 01.898.295/0001-28
FAP: 0,77 RAT AJUSTADO: 2,31
INSCRIÇÃO: 512211816473

NOME TRABALHADOR REM SEM 13° SAL REM 13° SAL BASE CÁL 13° SAL PIS/PASEP/CI CONTRIB SEG DEVIDA ADMISSÃO CAT OCOR DATA/COD MOVIMENTAÇÃO DEPOSITO CBO JAM

NOME TRABALHADOR	REM SEM 13° SAL	REM 13° SAL	BASE CÁL 13° SAL	PIS/PASEP/CI	CONTRIB SEG DEVIDA	ADMISSÃO	CAT	OCOR	DATA/COD MOVIMENTAÇÃO	DEPOSITO	CBO	JAM
ADELICIO ALVES DE JESUS	1.666,69	0,00	120.58211.51-2	0,00	25/11/2000	01				133,34	04110	0,00
EDGAR FERREIRA DA SILVA	2.133,14	0,00	123.68573.99-4	0,00	01/06/2013	01				170,65	07823	0,00
GILMAR NOGUEIRA LINO	872,34	0,00	133.38799.40-2	0,00	01/06/2013	01				69,78	07170	0,00
JOSE CARLOS FERREIRA DA SILVA	2.398,62	0,00	123.10738.67-2	0,00	26/07/2011	01				191,89	07825	0,00
OSMAR GOMES DE LIMA	2.788,04	0,00	107.36554.14-6	0,00	01/05/1998	01				223,05	03123	0,00
WELLINGTON CARDOSO DA SILVA	1.136,07	0,00	142.72913.27-8	0,00	23/08/2012	01				90,88	07823	0,00

TOTALS DA EMPRESA/TOMADOR
10.994,90

0,00

1.115,82

879,59

0,00

34
key

MINISTÉRIO DO TRABALHO E EMPREGO - MTE
GFIP - SEFIP 8.40 (22/03/2012) TABELAS 31.0 (25/01/2012)

MINISTÉRIO DA FAZENDA - MF

DATA: 20/09/2013
HORA: 09:57:07
PÁG : 0002/0006

RELAÇÃO DOS TRABALHADORES CONSTANTES NO ARQUIVO SEFIP
RESUMO DO FECHAMENTO - TOMADOR DE SERVIÇOS/OBRA
MODALIDADE : "BRANCO" - RECOLHIMENTO AO FGTS E DECLARAÇÃO À PREVIDÊNCIA

858000000097 280001801300 925560204801 189829500012

EMPRESA: GEOSOLO ENGENHARIA PLANEJAMENTO E CONSUL
COMP: 08/2013 COD REC: 155 COD GPS: 2216 FPAS: 507 OUTRAS ENT: 0079 SIMPLES: 1 RAT: 3.0
TOMADOR/OBRA: GEOSOLO ENG PLANEJ CONSULTORIA LTDA N° DE CONTROLE: K4BCVOC3o7e0000-5
LOGRADOURO: RUA GOV JARI GOMES
CIDADE: CUIABA

N° ARQUIVO: BALqj4U55Ik0000-2
INSCRIÇÃO: 01.898.295/0001-28
FAP: 0.77 RAT AJUSTADO: 2.31
INSCRIÇÃO: 512211816473

UF: MT CEP: 78068-410
BAIRRO: BOA ESPERANCA
CNAE PREPONDERANTE: 4211101
CNAE: 4211101

CAT	QUANT	REMUNERAÇÃO SEM 13°	REMUNERAÇÃO 13°	BASE CÁL PREV SOC	BASE CÁL 13° PREV SOC
01	6	10.994,90	0,00	10.994,90	0,00
TOTALS:	6	10.994,90	0,00	10.994,90	0,00

MINISTÉRIO DO TRABALHO E EMPREGO - MTE
GFIP - SEFIP 8.40 (22/03/2012) TABELAS 31.0 (25/01/2012)

MINISTÉRIO DA FAZENDA - MF

DATA: 20/09/2013
HORA: 09:57:07
PÁG: 0003/0006

RESUMO DAS INFORMAÇÕES À PREVIDÊNCIA SOCIAL CONSTANTES NO ARQUIVO SEFIP
TOMADOR DE SERVIÇOS/OBRA

EMPRESA: GEOSOLO ENGENHARIA PLANEJAMENTO E CONSUL
COMP: 08/2013 COD REC: 155 COD GPS: 2216 FPAS: 507 OUTRAS ENT: 0079 SIMPLES: 1 RAT: 3.0
TOMADOR/OBRA: GEOSOLO ENG PLANEJ CONSULTORIA LTDA N° DE CONTROLE: K4BCVOC3o7e0000-5
LOGRADOURO: RUA GOV JARI GOMES N° DE CONTROLE: K4BCVOC3o7e0000-5 INSCRIÇÃO: 512211816473
CIDADE: CUIABA UF: MT CEP: 78068-410 BAIRRO: BOA ESPERANCA CNAE PREPONDERANTE: 4211101
TELEFONE: 0065 3627 6811 CNAE: 4211101

VALOR DEV PREV SOC CALCULADO SEFIP:

SALÁRIO FAMÍLIA: 637.70 CONTRIB SEGURADOS - DEVIDA: 1.115.82
SALÁRIO MATERNIDADE: 0.00 RECEITA EVENTO DESP/PATROCÍNIO: 0.00
VALORES PAGOS COOP TRABALHO - SEM ADICIONAL: 0.00 PERC DE ISENÇÃO DE FILANTROPIA: 0.00
VALORES PAGOS COOP TRABALHO - ADIC. 15 ANOS: 0.00 13° SALÁRIO MATERNIDADE: 0.00
VALORES PAGOS COOP TRABALHO - ADIC. 20 ANOS: 0.00 COM PRODUÇÃO PJ: 0.00
VALORES PAGOS COOP TRABALHO - ADIC. 25 ANOS: 0.00 COM PRODUÇÃO PF: 0.00
VALOR DAS FATURAS EMITIDAS PARA O TOMADOR: 0.00

COMPENSAÇÃO

PERÍODO INICIAL: 01/2010 PERÍODO FINAL: 08/2013 VALOR SOLICITADO: 3.568.78
VALOR ABATIDO: 3.568.78 VALOR A COMPENSAR: 0.00 VALOR EXCEDENTE AO LIMITE DOS 30%: 2.498.15

RETENÇÃO (LEI 9.711/98)

VALOR INFORMADO: 0.00 VALOR ABATIDO PELO SEFIP: 0.00 VALOR A COMPENSAR/RESTITUIR: 0.00

BASE DE CÁLCULO APOSENTADORIA ESPECIAL/OCORRÊNCIA
15 ANOS: 0.00 20 ANOS: 0.00 25 ANOS: 0.00
QUANTIDADE: 0 QUANTIDADE: 0 QUANTIDADE: 0

QUANTIDADE DE MOVIMENTAÇÕES / CÓDIGOS

H:	0	I1:	0	I2:	0	I3:	0	I4:	0	J:	0	K:	0	L:	0	M:	0	N1:	0
N2:	0	N3:	0	O1:	0	O2:	0	O3:	0	P1:	0	P2:	0	P3:	0	Q1:	0	Q2:	0
Q3:	0	Q4:	0	Q5:	0	Q6:	0	R:	0	S2:	0	S3:	0	U1:	0	U2:	0	U3:	0
V3:	0	W:	0	X:	0	Y:	0	Z1:	0	Z2:	0	Z3:	0	Z4:	0	Z5:	0	Z6:	0

36
Pcy

MINISTÉRIO DO TRABALHO E EMPREGO - MTE
GFIP - SEFIP 8.40 (22/03/2012) TABELAS 31.0 (25/01/2012)

MINISTÉRIO DA FAZENDA - MF

DATA: 20/09/2013
HORA: 09:57:07
PÁG: 0004/0006

RELAÇÃO DOS TRABALHADORES CONSTANTES NO ARQUIVO SEFIP
RESUMO DO FECHAMENTO - EMPRESA

858000000097 280001801300 925560204801 189829500012

EMPRESA: GEOSOLO ENGENHARIA PLANEJAMENTO E CONSUL N° DE CONTROLE: MKOGX5YB81m0000-8 N° ARQUIVO: BALqJ4U55IK0000-2
COMP: 08/2013 COD REC: 155 COD GPS: FPAS: 507 OUTRAS ENT: 0079 SIMPLES: 1 RAT: 3.0 INSCRIÇÃO: 01.898.295/0001-28
TOMADOR/OBRA: FAP: 0.77 RAT AJUSTADO: 2.31

LOGRADOURO: RUA GOV JARI GOMES INSCRIÇÃO:
CIDADE: CUIAEBÁ UF: MT CEP: 78068-410 BAIRRO: BOA ESPERANCA CNAE PREPONDERANTE: 4211101
CNAE: 4211101

CAT	QUANT	REMUNERAÇÃO SEM 13°	REMUNERAÇÃO 13°	BASE CÁL PREV SOC	BASE CÁL 13° PREV SOC
01	6	10.994,90	0,00	10.994,90	0,00
TOTALS:	6	10.994,90	0,00	10.994,90	0,00

37
Kly

MINISTÉRIO DO TRABALHO E EMPREGO - MTE
GFIP - SEFIP 8.40 (22/03/2012) TABELAS 31.0 (25/01/2012)

MINISTÉRIO DA FAZENDA - MF

DATA: 20/09/2013
HORA: 09:57:07
PÁG: 0005/0006

RELAÇÃO DOS TRABALHADORES CONSTANTES NO ARQUIVO SEFIP
RESUMO DO FECHAMENTO - EMPRESA
FGTS

858000000097 280001801300 925560204801 189829500012

EMPRESA: GEOSOLO ENGENHARIA PLANEJAMENTO E CONSUL
COMP: 08/2013 COD REC: 155 COD GPS: FPAS: 507 OUTRAS ENT: 0079 SIMPLES: 1 RAT: 3.0

Nº ARQUIVO: BALqj4U55Ik0000-2
INSCRIÇÃO: 01.898.295/0001-28
FAP: 0.77 RAT AJUSTADO: 2.31
INSCRIÇÃO:

LOGRADOURO: RUA GOV JARI GOMES
CIDADE: CUIABA

UF: MT CEP: 78068-410
BAIRRO: BOA ESPERANCA

CNAE PREPONDERANTE: 4211101
CNAE: 4211101

MODALIDADE: "Branco"-RECOLHIMENTO AO FGTS E DECLARAÇÃO À PREVIDÊNCIA

REMUNERAÇÃO SEM 13º SALÁRIO
REMUNERAÇÃO 13º SALÁRIO

FGTS - 8% (TX 3%)
10.994,90
0,00

QUANTIDADE TRABALHADORES

6

VALORES DO FGTS

DATA DE RECOLHIMENTO 25/09/2013

DEPÓSITO FGTS
879,59

ENCARGOS FGTS
48,41

CONTRIB SOCIAL
0,00

ENCARGOS CONTRIB SOCIAL
0,00

TOTAL RECOLHER
928,00

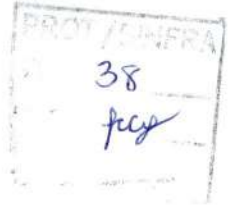

MINISTÉRIO DO TRABALHO E EMPREGO - MTE
GFIP - SEFIP 8.40 (22/03/2012) TABELAS 31.0 (25/01/2012)

MINISTÉRIO DA FAZENDA - MF

DATA: 20/09/2013
HORA: 09:57:07
PÁG: 0006/0006

RESUMO DAS INFORMAÇÕES À PREVIDÊNCIA SOCIAL CONSTANTES NO ARQUIVO SEFIP
EMPRESA

EMPRESA: GEOSOLO ENGENHARIA PLANEJAMENTO E CONSUL N° DE CONTROLE: MKOGX5YB81m0000-8 N° ARQUIVO: BALqj4U55Ik0000-2
COMP: 08/2013 COD REC: 155 COD GPS: FPAS: 507 OUTRAS ENT: 0079 SIMPLES: 1 RAT: 3.0 INSCRIÇÃO: 01.898.295/0001-28
TOMADOR/OBRA: INSCRIÇÃO: FAP: 0.77 RAT AJUSTADO: 2.31

LOGRADOURO: RUA GOV JARI GOMES
CIDADE: CUIABA

UF: MT CEP: 78068-410 BAIRO: BOA ESPERANCA CNAE PREPONDERANTE: 4211101
TELEFONE: 0065 3627 6811 CNAE: 4211101

VALOR DEV PREV SOC CALCULADO SEFIP: 637.70 CONTRIB SEGURADOS - DEVIDA: 1.115.82

SALÁRIO FAMÍLIA: 0.00 RECEITA EVENTO DESP/PATROCÍNIO: 0.00

SALÁRIO MATERNIDADE: 0.00 PERC DE ISENÇÃO DE FILANTROPIA: 0.00

VALORES PAGOS COOP TRABALHO - SEM ADICIONAL: 0.00 13° SALÁRIO MATERNIDADE: 0.00

VALORES PAGOS COOP TRABALHO - ADIC. 15 ANOS: 0.00 COM PRODUÇÃO PJ: 0.00

VALORES PAGOS COOP TRABALHO - ADIC. 20 ANOS: 0.00 COM PRODUÇÃO PF: 0.00

VALORES PAGOS COOP TRABALHO - ADIC. 25 ANOS: 0.00 VALOR DAS FATURAS EMITIDAS PARA O TOMADOR: 0.00

COMPENSAÇÃO

PERÍODO INICIAL:

VALOR ABATIDO: 3.568.78 PERÍODO FINAL: VALOR SOLICITADO: 3.568.78

0.00 VALOR EXCEDENTE AO LIMITE DOS 30%: 2.498.15

RETENÇÃO (LEI 9.711/98)

VALOR INFORMADO: 0.00 VALOR ABATIDO PELO SEFIP: 0.00 VALOR A COMPENSAR/RESTITUIR: 0.00

BASE DE CÁLCULO APOSENTADORIA ESPECIAL/OCORRÊNCIA

15 ANOS: 0.00 20 ANOS: 0.00

QUANTIDADE: 0 QUANTIDADE: 0

QUANTIDADE DE MOVIMENTAÇÕES / CÓDIGOS

H :	0	I1:	0	I2:	0	I3:	0	I4:	0	J :	0	K :	0	L :	0	M :	0	N1:	0
N2:	0	N3:	0	O1:	0	O2:	0	O3:	0	P1:	0	P2:	0	P3:	0	Q1:	0	Q2:	0
Q3:	0	Q4:	0	Q5:	0	Q6:	0	R :	0	S2:	0	S3:	0	U1:	0	U2:	0	U3:	0
V3:	0	W :	0	X :	0	Y :	0	Z1:	0	Z2:	0	Z3:	0	Z4:	0	Z5:	0	Z6:	0

39
fcp

RELAÇÃO DE TOMADOR/OBRA - RET

858000000097 280001801300 925560204801 189829500012

EMPRESA:GEOSOLO ENGENHARIA PLANEJAMENTO E INSCRIÇÃO: 01.898.295/0001-28 N° ARQUIVO: BALj4U55Ik0000-2
FPAS: 507 OUTRAS ENTIDADES:0079 SIMPLES: 1 ALIQ RAT: 3,0 FAP: 0,77 RAT AJUSTADO: 2,31 COD REC: 155 COMP: 08/2013 N° CONTROLE: MKOGX5yB8lm0000-8
TOMADOR/OBRA : GEOSOLO ENG PLANEJ CONSULTORIA LTDA INSCRIÇÃO: 512211816473 N° CONTROLE: K4BCVOC3o7e00000-5
LOGRADOURO BAIRRO CIDADE CEP UF
MT 175 CONTRATO 222 2013 0 ZONA RURAL CUIABA 78068720 MT

MODALIDADE : "Branco"-Recolhimento ao FGTS e Declaração à Previdência

VALORES PREVIDÊNCIA

REM SEM 13° SALÁRIO 10.994,90
REM BASE CALC 13° SAL 0,00
TOTAL TRABALHADORES 6

VALORES FGTS - 8%

REM SEM 13° SALÁRIO 10.994,90
REM 13° SALÁRIO 0,00
DEPÓSITO 879,59
ENCARGOS FGTS 48,41
CONTRIB SOCIAL 0,00
ENCARGOS CONTRIB SOC 0,00
TOTAL TRABALHADORES 6

TOTAIS DO TOMADOR

VALORES PREVIDÊNCIA
REM SEM 13° SALÁRIO 10.994,90
REM BASE CALC 13° SAL 0,00
CONTR SEGURADOS DEVIDA 1.115,82
VAL DEVIDO PREV SOC 637,70
TOTAL TRABALHADORES 6

VALORES FGTS - 8%

REM SEM 13° SALÁRIO 10.994,90
REM 13° SALÁRIO 0,00
DEPÓSITO 879,59
ENCARGOS FGTS 48,41
CONTRIB SOCIAL 0,00
ENCARGOS CONTRIB SOC 0,00
TOTAL TRABALHADORES 6

40
Key

RESUMO - RELAÇÃO DE TOMADOR/OBRA - RET

858000000097 280001801300 925560204801 189829500012

EMPRESA: GEOSOLO ENGENHARIA PLANEJAMENTO E INSCRIÇÃO: 01.898.295/0001-28 N° ARQUIVO: BALqj4U55Ik0000-2
FPAS: 507 OUTRAS ENTIDADES: 0079 SIMPLES: 1 ALIQ RAT: 3,0 FAP: 0,77 RAT AJUSTADO: 2,31 COD REC: 155 COMP: 08/2013
N° CONTROLE: MKOGX5YB8lm0000-8

TOTAIS DA EMPRESA

VALORES PREVIDÊNCIA

REM SEM 13° SALÁRIO	10.994,90
REM BASE CALC 13° SAL	0,00
CONTR SEGURADOS DEVIDA	1.115,82
VAL DEVIDO PREV SOC	637,70
TOTAL TRABALHADORES	6

VALORES FGTS - 8%

REM SEM 13° SALÁRIO	10.994,90
REM 13° SALÁRIO	0,00
DEPÓSITO	879,59
ENCARGOS FGTS	48,41
CONTRIB SOCIAL	0,00
ENCARGOS CONTRIB SOC	0,00
TOTAL TRABALHADORES	6

TOTAL A RECOLHER

928,00

MINISTÉRIO DA FAZENDA - MF
 SECRETARIA DA RECEITA FEDERAL DO BRASIL - RFB
 GFIP - SEFIP 8.40 (22/03/2012) TABELAS 31.0 (25/01/2012)

DATA: 20/09/2013
 HORA: 09:57:07
 PÁG : 001/001

RELATÓRIO ANALÍTICO DE GPS

COMPETÊNCIA: 08/2013

EMPRESA

VALORES: SEGURADOS	EMPRESA	OUTRAS ENT	INSCRIÇÃO	OUTRAS ENTIDADES	COD PAGTO	FPAS
GEOSOLO ENGENHARIA PLANEJAMENTO E CONSUL	EMPRESA	OUTRAS ENT	DED FPAS	VALOR DA RETENÇÃO	JUROS/MULTA	TOTAL
512211816473	0,00	637,70	0,00	0,00	0079	2216

OBSERVAÇÃO : CONSTRUTORA : GEOSOLO ENGENHARIA PLANEJAMENTO E CONSUL - 01.898.295/0001-28
 VALOR COMPENSADO: R\$ 3.568,78 - 01/2010 A 08/2013

42
 pag
 Area



GOVERNO DE MATO GROSSO

SECRETARIA DE ESTADO DE TRANSPORTE E
PAVIMENTAÇÃO URBANA - SETPU



SUOT/O.I.S./Nº 102/2.013

Cuiabá, 05 de agosto de 2.013.

ASSUNTO: Ordem de Início de Serviço.
Ref. : IC - 222/2.013/00/00-SETPU.

Prezados Senhores,

Através do presente autorizamos a V. S^a, a dar Início para Execução dos Serviços de Restauração de Rodovia Pavimentada, divididos em 02 lotes: LOTE 01 - Rodovia MT 175/MT 248, Trecho: Entrº BR 174 (Cacho) - Jauru, Sub- Trecho: Entrº BR 174 (Cacho) - Araputanga, nos Municípios de Mirassol D'Oeste, Quatro Marcos e Araputanga-MT, numa extensão de 62,370 km . Este contrato decorre da autorização do Sr. Secretário de Estado de Transporte e Pavimentação Urbana, conforme despacho exarado no Processo Administrativo nº 275531/2.013-SETPU, que homologou a Licitação na modalidade de Concorrência Pública nos termos e condições do Edital nº 020/2.013 de conformidade com o Instrumento Contratual nº 222/2.013/00/00-SETPU. O pagamento das faturas ficarão condicionados a apresentação pela CONTRATADA dos seguintes documentos conforme consta a Clausula 4.4.4 dos itens a até g do referido Instrumento Contratual.

O faturamento das despesas relativos ao Contrato supra citado deverão limitar-se ao montante empenhado.

Atenciosamente,

ENGº TERCIO LACERDA DE ALMEIDA
SUPERINTENDENTE DE OBRAS DE TRANSPORTES

À
Firma: GEOSOLO - ENGENHARIA, PLANEJAMENTO E CONSULTORIA LTDA.
NESTA.
nbc



Governo do Estado de Mato Grosso
Secretaria Executiva do Núcleo Trânsito, Transporte e Cidades

NÚCLEO TRÂNSITO, TRANSPORTE E CIDADES

Governo de
Mato Grosso
Mais por você

COFI
Fls.: 45
Ass. [Signature]

PROC. Nº: 518732/13

FLS.: 1 SUPF / FERNANDA

DATA: / /

**A COFI
Para Pagamento**

27 / 09 / 13

Paulo da Silva Costa
Superintendente de Planejamento
e Finanças

**A USCI
Após análise devolver para o
Setor de origem**

05 / 11 / 13

Franzise Albuquerque Sousa
Coordenadora Financeira

*Des: for-returned e as via do NF p/
movimento do Conto Utilizador*

05/11/2013

[Signature]

1
A

SUOT,

Processo analisado até a pag. 48.
Em 06/11/13



Luzia S. Ribeiro
USEMUTC



Governo do Estado de Mato Grosso
Secretaria de Transporte e Pavimentação Urbana

PRO-1 PV.

SUPERINTENDÊNCIA DE OBRAS E TRANSPORTES

DISCRIMINAÇÃO		PROGRAMAÇÃO DE PAGAMENTOS DE OBRAS					Nº 381/13	Data:	20/9/2013		
		FATURAMENTO									
CREDOR	PROCESSO	I.C.	MEDIÇÃO	VALOR DO CONTRATO	PAGO ATÉ ESTA DATA	SALDO DO CONTRATO	VALOR DESTA PROGRAMAÇÃO	NOTA DE EMPENHO	GRUPO DESP.	FONTE	SALDO DE CONTRATO ATUAL
Geosolo	518732/13	222/13	1º Med.	11.707.378,84	0,00	11.707.378,84	233.550,30	13.001.988-8	44.90.51	151	R\$ 11.223.828,54
TOTAL PROGRAMADO							483.550,30	13.001.988-8		351	

OBS.: Ref. Aos Serv. De Conservação Rodovia Pavimentada na Rodovia MT-175/248, conforme IC - 222/13.
Elaborada em: 20/09/13

AUTORIZO:

Engº Tércio Leocádio de Almeida
Superintendente de Obras e Transportes

Engº Alair Alvelos Zeferino de Paula
Secretário Adjunto de Transportes

Econ. Paulo da Silva
Superintendente Adm. e Financeira

Valdísio Juliano Viriato
Secretário Adjunto Executivo

Econ. Cinésio Nunes de Oliveira
Secretário de Estado de Transporte e Pav. Urbana



1500.000
151

F.351

Osi: O pagamento
e faturado na f.



COFI
 Fls. 47
 Ass. MC

LIQ		LIQUIDACÃO		25101.0001.13.002570-2
N° EMP: 25101.0001.13.001988-8		Data do Doctº: 27/09/2013		
N° PED: 25101.0001.13.002504-5		Data de vencimento: 27/09/2013		
N° CAD:	N° NOBLIST:	N° DOTLIST:		
Órgão: 25 Secretaria de Estado de Transporte e Pavimentação Urbana - SETPU				
Unidade Orçamentária: 25101 SECRETARIA DE ESTADO DE TRANSPORTE E PAVIMENTAÇÃO URBANA-SETPU				
Unidade Gestora: 25101.0001 SEDE				
Data de Liberação: *** **		Liberador de Pagamento: *** **		
Liquidação Escritural: Não		Regularização: Não	Dotação Orçamentária: 25101.0001.26.782.338.1289.0700.449000000.151.6.1	
Elemento de Despesa: 51 - OBRAS E INSTALACOES		Elemento - Exercícios Anteriores: *** **		
Forma pagamento: Nota de Ordem Bancária (NOB)		Código Bancário: 02845.00000	Banco + Agência + C/C (débito Órgão): 001.3834.000000001042529-2	
Pagamento Disponibilidade RP: 001.3834.000000001042529-2		Valor Liquidação: *** 483.550,30	QUATROCENTOS E OITENTA E TRÊS MIL E QUINHENTOS E CINQUENTA REAIS E TRINTA CENTAVOS *** **	
Histórico: Pagamento do IC 222/13, processo 518732/13, ref. a 1ª medição, NFS-e nº 421.				
Código do credor: 2003.00078-3		Credor: Geosolo Eng Planej e Consultoria Ltda		
CPF/CNPJ: 01.898.295/0001-28		Município UF: Cáceres - MT	Nº Protocolo: 275531/2013	
Forma de Recebimento: DOC/TED (entre bancos)				
Banco + Agência + C/C: 237.1966.000000000017900-0				
Pagamento Disponibilidade RP: Não				

DADOS DA DIÁRIA

N° OS: *** **	Data de Início da Viagem: *** **
	Data de Retorno da Viagem: *** **

CONTRATOS E CONVÊNIOS

N° Contrato: *** **	Término da vigência: *** **
N° Convênio: *** **	

CONTROLE DO SALDO A LIQUIDAR

Valor total do empenho (R\$) *** 3.750.000,00	Saldo a liquidar (R\$) *** 483.550,30	Esta liquidação (R\$) *** 483.550,30	Saldo a liquidar atual (R\$) *** 0,00
---	---	--	---

OBRIGAÇÕES FISCAIS - CONSIGNAÇÕES

IRRF (R\$): *** 0,00	ISS município (R\$) *** 0,00	Município: *** **
INSS (R\$): *** 0,00	FUNPREV (R\$): *** 0,00	Outras consignações (R\$): *** 0,00

Observações: Indicativo de Situação da LIQ: LIQ Normal

Francisze Albuquerque Souza
 Coordenadora Financeira



LIQ	LIQUIDACÃO	25101.0001.13.002570-2
Valor Líquido: *** 483.550,30	QUATROCENTOS E OITENTA E TRÊS MIL E QUINHENTOS E CINQUENTA REAIS E TRINTA CENTAVOS *****	

CLASSIFICAÇÃO DA DESPESA POR SUBELEMENTO		
Natureza Despesa	Descrição	Valor
4.4.90.51.51.006	Pavimentação de rodovias ruas praças e logradouros	*** 483.550,30
TOTAL DA LIQUIDACÃO:		*** 483.550,30



COFI
 Fis. *[Signature]*
 Ass. *[Signature]*

NOB	NOTA DE ORDEM BANCÁRIA	25101.0001.13.003584-4
------------	-------------------------------	-------------------------------

Data de Emissão: 27/09/2013

Nº NOBLIST: _____ **Nº DOTLIST:** _____

Unidade Orçamentária:
 25101 - SECRETARIA DE ESTADO DE TRANSPORTE E PAVIMENTAÇÃO URBANA-SETPU

Unidade Gestora:
 0001 - SEDE

Código Bancário: 02845.00000	Banco + Agência + C/C: 001.3834.000000001042529-2	Regularização: Não
--	--	------------------------------

SOLICITAMOS AO Banco do Brasil S/A CREDITAR AO(S) FAVORECIDO(S) ABAIXO RELACIONADO(S), LEVANDO A DÉBITO DA CONTA Nº 001.3834.000000001042529-2.

Código do Credor: 2003.00078-3

Credor: Geosolo Eng Planej e Consultoria Ltda

CPF/CNPJ: 01.898.295/0001-28 **Município UF:** Cáceres MT

Nº EMP: 25101.0001.13.001988-8 **Fonte de Recurso:** 151

Nº LIQ: 25101.0001.13.002570-2 **Nº do Protocolo:** **** **

Disponibilidade Ex. Anteriores: Não

Forma Recebimento: DOC/TED (entre bancos)

Banco + Agência + C/C: 237.1966.000000000017900-0

Disp. Ex. Anteriores: Não

Valor da Operação (R\$): *** 483.550,30	Valor por Extenso: QUATROCENTOS E OITENTA E TRÊS MIL E QUINHENTOS E CINQUENTA REAIS E TRINTA CENTAVOS **** **
---	---

Os processos acima relacionados foram regularmente liquidados e encontra-se em condição de pagamento.

<p style="text-align: center;">AUTORIZO O PAGAMENTO</p> <p style="text-align: center;"><i>[Signature]</i></p> <p style="text-align: center;">005105 - Cinesio Nunes de Oliveira ORDENADOR DE DESPESA</p>	<p><i>[Signature]</i></p> <p>FRANSUISE ALBUQUERQUE DE SOUZA Chefe do Núcleo Setorial de Finanças (NSF)</p>
--	--

Observações:
 Situação da NOB: Nota de Ordem Bancária (NOB) Normal



CRD/SINFRA
Por: 2016
Fls. 49
Ass. 4

Cuiabá, 26 de setembro de 2017.

DESPACHO

Processo nº 518732/2013

Interessado: *GEOSOLO ENGENHARIA PLANEJAMENTO*

Assunto: MEDIÇÃO DE OBRAS

À

Superintendência de Orçamento, Finanças e Contabilidade - SUOF,

Considerando que o processo já foi pago, segue para providencias que o caso requer.



José Luiz Paes de Barros

Presidente da Comissão de Ratificação de Despesas



PROC. 518732/2013

FLS.: 50

DATA: 12/04/2018

CCONT/SINFRA
Fl. 50
Rub. 6

À SUOF

Encaminhamos o processo nº 518732/2013 – Geosolo Engenharia, Planejamento e Consultoria Ltda, IC 222/2013/SETPU, conforme autorizado via e-mail pela SUOF, com a finalidade de atender o pleito da Prefeitura Municipal de Mirassol D'Oeste, para efetivação de cópias digitalizada.

Luciercio Toledo
LUCIERCIO MIRANDA DE TOLEDO
Coordenadoria Contábil
CCONT/SUOF/SAADS/SINFRA

*A CCONT
Em devolução
para arquivo.*

11/06/2018

Jefferson Marcos Delgado da Silva
Superintendente de Orçamento e Finanças
e Contabilidade
SINFRA/MT



GOVERNO DO ESTADO DE MATO GROSSO
SISTEMA DE GESTÃO DE DOCUMENTOS - PROTOCOLO

TERMO DE ENCERRAMENTO DE PROCESSO

Processo nº 518432/2013 com folhas numeradas até nº 50, e
com 1 Volumes.

ARQUIVE-SE.

LOCAL/DATA

Cuiabá, 03/02/2021

Maria do Socorro da Nóbrega Raffi
Gerente Contábil

SINFRA-MT
Carimbo e assinatura da autoridade que
realizou o último ato no processo