

Anexo – 12ª Medição

MPI



0234

GOVERNO DO ESTADO DE MATO GROSSO
SECRETARIA DE ESTADO DE INFRA ESTRUTURA E LOGÍSTICA - S

Protocolo n.: 379335/2015 Data: 29/07/2015 10:49

Governo do Estado de Mato Grosso

SECRETARIA DE ESTADO DE TRANSPORTE E PAVIMENTAÇÃO

Interessado(a): GEOSOLO ENGENHARIA PLANEJAMENTO E CONSUL

Assunto: MEDIÇÃO DE OBRAS

Resumo: 12 MEDIÇÃO PROVISÓRIA REFERENTE O IC 222/2013
DOS SERVIÇOS DESCRITOS NA PLANILHA E DOCUMENTOS EM A

Setor Origem: PROTOCOLO / PROTOCOLO

Setor Destino: COOT

Volume: 1 de 1\$pre 1



241

15000 222-8. 131 4490 5100

14108/45



ESTADO DE MATO GROSSO
SECRETARIA DE ESTADO DE INFRA ESTRUTURA E LOGISTICA - SINFRA

Cuiabá/MT, 1 de junho de 2015

Ao Ilmo Sr.
Eng.º Jose Carlos Ferreira
M.D. SUPERINTENDENTE DE OBRAS DE TRANSPORTES
Nesta

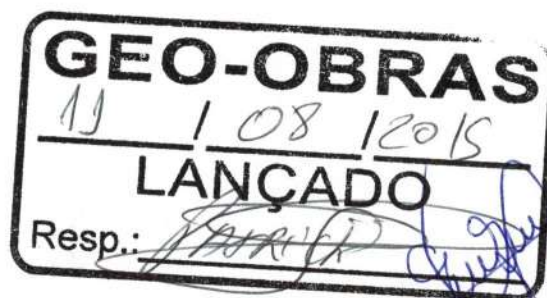

Sr. Superintendente,

Venho, pelo presente encaminhar a 12ª Medição provisória dos serviços de Restauração de Rodovia Pavimentada, executados pela Geosolo Engenharia, Planejamento e Consultoria Ltda., na Rodovia: MT-175/MT-248, Trecho: Entr. BR-174 (Cacho) - Jauru, Sub-trecho: Entr. BR-174 (Cacho) - Araputanga, objeto do I. C. N° 222/2013/00/00 - SETPU, período de 05/05/15 a 31/05/15

• 12ª Medição provisória.....	R\$	169.149,68
		<hr/>
	R\$	169.149,68

Atenciosamente



Eng.º Alaor Alvelos Zeferino de Paula
Fiscal Portaria N° 029/2015 CREA 830-D/MT
RN n° 120134407-7



GOVERNO DO ESTADO DE MATO GROSSO
SECRETARIA DE ESTADO DE INFRAESTRUTURA E LOGÍSTICA -

RESUMO DE MEDIÇÃO

SINFRA

Obra: Restauração de Rodovia Pavimentada
Rodovia: MT-175/MT-248
Trecho: Entr. BR-174 (Cacho) - Iauru
Sub-trecho: Entr. BR-174 (Cacho) - Araputanga
Referência: 12ª Medição provisória
Ordem de reinício de serviço: 05/05/15
Ordem de Paralisação: 31/5 a 31/10/14
Período medição: 05/05/15 a 31/05/15
Acumulado: 05/08/13 a 31/05/15

Nº Contrato I. C. Nº 222/2013/00/00 - SETPU
Data Assinatura 01/08/13
Publicação 02/04/09
Processo Orig. 275531/2013 - SETPU
Data Base setembro-12
Prazo de Execução 843 dias
Prazo Restante dias
Vr. Contratual PI 11.707.378,84
Vr. Acum. Medido PI 3.685.684,19
Vr. Acum. Programado PI
Vr. Programado Próx. mês PI

Firma: Geosolo Eng. Plan. e Cons. Ltda

CÓDIGO	DISCRIMINAÇÃO	UNID.	QUANTIDADE			PREÇO UNITÁRIO R\$	VALOR ACUMULADO R\$	% EXECUTADA	OBS
			CONTRATO	NESTA MEDIÇÃO	MEDIÇÃO ANTERIOR				
1.0	PAVIMENTAÇÃO								
1.1	Fresagem descontínua de pavimento asfáltico (3cm)	m3	957,00	-	-	171,10	-	-	
1.2	Fresagem descontínua de pavimento asfáltico (5cm)	m3	2.709,00	812,000	812,000	171,10	138.933,20	29,97	
1.3	Remoção do revestimento existente em PMF ou CBUQ (5cm)	m3	5.832,00	322,000	2.026,000	11,01	25.851,48	40,26	
1.4	Reconfeção de base c/ adição de 20% de brita	m3	23.328,00	828,000	5.664,000	37,23	241.697,16	27,83	
1.5	Imprimação (incluindo o transporte do material betuminoso no canteiro de obras)	m2	116.640,00	4.140,000	23.140,000	0,29	7.911,20	23,39	
1.6	Pintura de ligação (incluindo o transporte do material betuminoso no canteiro de obras), para caixa de fresagem	m2	86.078,00		27.508,000	0,21	5.776,68	31,96	
1.7	Tratamento superficial duplo c/ polímeros	m2	375.960,00	4.140,000	23.140,000	3,91	106.664,80	7,26	
1.8	Pré-Misturado a Frio - PMF	m3	3.666,00	2.188,804	2.188,804	156,20	341.891,18	59,71	
1.9	Transporte de agregados p/ TSD c/ polímero (DMT=111,84km)	tkm	1.557.854,93	13.890,528	82.520,807	0,37	35.672,19	6,19	
1.10	Transporte de brita p/ PMF até usina (DMT=82,75km)	tkm	573.353,24	343.144,471	343.144,471	0,37	126.963,45	59,85	
1.11	Transporte de areia p/ PMF (DMT=42,30km)	tkm	41.869,39	19.489,723	19.489,723	0,37	7.211,19	46,55	
1.12	Transporte de brita p/ reconf. Base (DMT=111,84km)	tkm	1.147.962,00	40.745,549	156.486,528	0,37	72.975,86	17,18	
1.13	Transporte de PMF da usina até a pista (DMT=38,89km)	tkm	313.650,00	178.756,716	178.756,716	0,61	109.041,59	56,99	
1.14	Transporte de material fresado (DMT=10km)	tkm	80.651,00	16.240,000	16.240,000	0,61	9.906,40	20,14	
1.15	Transporte de material removido (DMT=10km)	tkm	128.304,00	7.084,000	49.630,000	0,61	30.274,30	38,68	
	Sub-total						1.260.770,68	24,23	
2.0	LIGANTES BETUMINOSOS								
2.1	Fornecimento de CM-30 p/ Imprimação	t	140,00	4,968	27,768	2.341,97	76.666,72	23,38	
2.2	Transporte de CM-30 p/ Imprimação (DMT=300,10km)	t	140,00	4,968	27,768	279,33	9.144,14	23,38	
2.3	Fornecimento de RL-1C p/ PMF	t	693,00	693,000	459,647	1.237,55	568.836,14	66,33	
2.4	Transporte de RL-1C p/ PMF (DMT=300,10km)	t	693,00	693,000	459,647	279,33	128.393,19	66,33	
2.5	Fornecimento de RR-1C, para caixa de fresagem	t	43,00	19,371	19,371	1.257,33	24.355,73	45,05	
2.6	Transporte de RR-1C (DMT=300,10km), para caixa de fresagem	t	43,00	19,371	19,371	279,33	5.410,90	45,05	
2.7	Fornecimento de RR-2C c/ polímeros	t	1.127,88	12,420	62,849	1.750,22	131.737,30	6,67	
2.8	Transporte de RR-2C c/ polímeros (DMT=300,10km)	t	1.127,88	12,420	62,849	279,33	21.024,88	6,67	
	Sub-total						965.569,00	25,58	
3.0	CONSERVAÇÃO								
3.1	Limpeza de bueiro	m3	480,00		84,000	19,46	1.634,64	17,50	

Comissão de Fiscalização

Eng.º Alair Alves Zifferino de Paula
Fiscal Refrataria Nº 029/2015 CREA 830-D/MT
RN nº 120134407-7

- Os cálculos foram conferidos

Eng.º Paula Janayra Fenerich
Assessora Especial III
CREA-RN: 121267520-7

Protocolo/SINFRA
Folha 07
Ass.

GOVERNO DO ESTADO DE MATO GROSSO		RESUMO DE MEDIÇÃO		SINFRA	
SECRETARIA DE ESTADO DE INFRAESTRUTURA E LOGÍSTICA -		I. C. Nº 222/2013/00/00 - SETPU		Prazo de Execução	
Obra: Restauração de Rodovia Pavimentada		01/08/13		843 dias	
Rodovia: MT-175/MT-248		02/04/09		Prazo Restante	
Trecho: Entr. BR-174 (Cacho) - Jauru		275531/2013 - SETPU		Vr. Contratual PI	
Sub-trecho: Entr. BR-174 (Cacho) - Araputanga		setembro-12		Vr. Acum. Medido PI	
Referência: 12ª Medição provisória				Vr. Acum. Programado PI	
Ordem de início de serviço: 05/05/15				Vr. Programado Próx. mês PI	
Período medição: 05/05/15 a 31/05/15					
Acumulado: 05/08/13 a 31/05/15					
Firma: Geosolo Eng. Plan. e Cons. Ltda					

CÓDIGO	DISCRIMINAÇÃO	UNID.	QUANTIDADE			VALOR ACUMULADO R\$	OBS
			CONTRATO	NESTA MEDIÇÃO	MEDIÇÃO ANTERIOR		
3.2	Roadada pesada	h4	44,00	-	41,020	3.258,99	93,23
3.3	Capina	m2	85000,00	1.400,000	83.460,000	0,64	99,84
3.4	Hora de máquina - Motoniveladora	h	200,00	-	198,000	189,08	99,00
3.5	Tapa buraco com PMF-Execução incluindo transporte e fornecimento dos materiais	m3	95,00	-	90,000	519,31	94,74
3.6	Transporte de PMF da usina até a pista (DMT=38,89km)	tkm	8128,00	-	5.600,160	0,63	68,90
	Sub-total					277.332,64	92,62
4.0	DRENAGEM						
4.1	Sarjeta triangular de concreto STC 04	m	830,00	-	-	42,08	-
4.2	Sarjeta triangular de concreto STC 07	m	1330,00	-	-	41,08	-
4.3	Méio-fio de concreto MFC 05	m	580,00	-	-	40,42	-
4.4	Entrada p/ descida d' água EDA 01	unid	7,00	-	-	61,69	-
4.5	Entrada p/ descida d' água EDA 02	unid	9,00	-	-	74,87	-
4.6	Concreto Fck=15,0 Mpa	m3	62,00	-	-	504,76	-
4.7	Corpo BSTC D=0,80m CA-1	m	31,00	-	-	672,32	-
4.8	Boca BSTC d=0,80m normal	unid	1,00	-	-	1.877,32	-
4.9	Caixa coletora BSTC D=0,80m H=1,80m	unid	1,00	-	-	4.292,59	-
	Sub-total						
5.0	SINALIZAÇÃO HORIZONTAL E VERTICAL						
5.1	Linhas com resina acrílica de 0,6mm de espessura - largura = 0,15m (Execução, inclusive pré-marcação, fornecimento e transporte de todos os materiais)	m2	38319,00	-	-	15,07	-
5.2	Linhas com resina acrílica de 0,6mm de espessura - largura = 0,30m (Execução, inclusive pré-marcação, fornecimento e transporte de todos os materiais)	m2	930,00	-	-	15,07	-
5.3	Linhas com resina acrílica de 0,6mm de espessura - largura > 0,30m (Execução, inclusive pré-marcação, fornecimento e transporte de todos os materiais)	m2	135,00	-	-	22,91	-
5.4	Opção 1 - Placa de aço carbono com película refletiva grau técnica tipo I da ABNT	m2	55,00	-	-	369,88	-
	Placa circular						
Comissão de Fiscalização							

Eng.º Alair Amelios Zéférico de Paula
 Fiscal-Portaria Nº 029/2015 CREA 830-D/MT
 RN nº 120134407-7

Calculos conferidos

Eng.ª Paula Janayra Fenerich
 Assessora Especial III
 CREA-RN: 121267520-7



GOVERNO DO ESTADO DE MATO GROSSO
SECRETARIA DE ESTADO DE INFRAESTRUTURA E LOGISTICA -

Obra: Restauração de Rodovia Pavimentada
Rodovia: MT-175/MT-248
Trecho: Entr. BR-174 (Cacho) - Jauru
Sub-trecho: Entr. BR-174 (Cacho) - Araputanga
Referência: 12ª Medição provisória
Ordem de reinício de serviço: 05/05/15
Período medição: 05/05/15 a 31/05/15
Acumulado: 05/08/13 a 31/05/15

RESUMO DE MEDIÇÃO

Nº Contrato: I. C. Nº 222/2013/00/00 - SETPU
Data Assinatura: 01/08/13
Publicação: 02/04/09
Processo Orig.: 275531/2013 - SETPU
Data Base: setembro-12
Prazo de Execução: 843 dias
Vr. Contratual PI: 11.707.378,84
Vr. Acum. Medido PI: 3.685.684,19
Vr. Acum. Programado PI:
Vr. Programado Próx. mês PI:

SINFRA

Firma: Geosolo Eng. Plan. e Cons. Ltda

CÓDIGO	DISCRIMINAÇÃO	UNID.	QUANTIDADE			ACUMULADA	PREÇO UNITÁRIO R\$	VALOR ACUMULADO R\$	% EXECUTADA	OBS
			CONTRATO	NESTA MEDIÇÃO	MEDIÇÃO ANTERIOR					
5.5	Placa quadrada	m2	50,00				369,88	-		
5.6	Placa retangular	m2	59,00				369,88	-		
5.7	Placa octogonal	m2	6,00				369,88	-		
5.8	Marco quilométrico	m2	31,00				369,88	-		
5.9	Tachão reflexivo tipo SHTRG, com catadióptrico nas duas faces (execução, incluindo fornecimento, colocação e transporte de todos os materiais)	unid	1600,00				41,49	-		
5.10	Tacha reflexiva tipo SHTRG, com catadióptrico nas duas faces (execução, incluindo fornecimento, colocação e transporte de todos os materiais)	unid	13728,00				14,38	-		
5.11	Setas e dizeres	m2	49,00				22,91	-		
5.12	Escudo	m2	1,40				378,16	-		
5.13	Defensa metálica	m	640,00				224,62	-		
	Sub-total									
	Mobilização e desmobilização	vb	0,02		0,020		10.745.562,54	214.911,25	100,00	
	Instalação de canteiro	vb	0,03		0,030		10.745.562,54	322.366,87	100,00	
	Administração local	vb	0,06	0,005	0,055		10.745.562,54	644.733,75	100,00	
	Sub-total							1.182.011,87		
	TOTAL ACUMULADO DESTA MEDIÇÃO							3.685.684,19		
	A DEDUZIR DA MEDIÇÃO ANTERIOR							3.516.534,51		
	VALOR LIQUIDO							169.149,68		

Importa o valor líquido desta medição de R\$ 169.149,68 (Cento sessenta e nove mil, cento quarenta e nove reais e nove centavos)

Local/Data: Cuiabá/MT, 1 de junho de 2015

Comissão de Fiscalização

Eng. Algor Alvelos Zeferino de Paula
Fiscal Portaria Nº 029/2015 CREA 830-D/MT
RN nº 120134407-7

Calculos com feridos

Eng.ª Paula Janayra Fenerich
Assessora Especial III
CREA-RN: 121267520-7

Protocolo/SINFRA
Folha 05
Ass. ✓

Firma
Geosolo Eng. Plan.Cons. Ltda
 Contrato: I. C. Nº 222/2013/000/00 - SETI
 GOVERNO DE MATO GROSSO
 SECRETARIA DE ESTADO DE INFRAESTRUTURA E LOGÍSTICA
 INÍCIO DOS SERVIÇOS _____
 05/08/13 _____
 TERMINO DOS SERVIÇOS _____

VALORES CONTRATUAIS	PREÇOS INICIAIS	11.707.378,84
	PREV. REAJUSTE	-
	TOTAL	11.707.378,84
FATURAMENTO	A PI até 12ª Medição	3.685.684,19
	REAJUSTE	-
	TOTAL	3.685.684,19
SALDO CONTRATUAL	A PI	8.021.694,65
	REAJUSTE	-
	TOTAL	8.021.694,65

ATACADO

CONCLUÍDO

SITUAÇÃO FÍSICA DA OBRA EM 31/05/2015

Obra: Restauração de Rodovia Pavimentada
 Rodovia: MT-175/MT-248
 Trecho: Entr. BR-174 (Cacho) - Jauru
 Sub-trecho: Entr. BR-174 (Cacho) - Araputanga
 Local: MT-246/343/358
 Extensão: 62,37 Km

EQUIPAMENTOS NA OBRA:

<input checked="" type="checkbox"/> 1 DISTR. AGREGADOS	<input checked="" type="checkbox"/> 2 CAM. BASIC. 12 M3	<input type="checkbox"/> 1 GRADE DISCO	<input checked="" type="checkbox"/> 2 CAVALO MECÂNICO
<input checked="" type="checkbox"/> 1 VASSOURA MECÂNICA	<input checked="" type="checkbox"/> 1 PÁ CARREGADEIRA	<input checked="" type="checkbox"/> 1 ROLO COMPACT. VIBR	<input type="checkbox"/> 1 CAMINHÃO BETONEIRA
<input type="checkbox"/> 1 TRATOR D6D	<input checked="" type="checkbox"/> 1 RETRO-ESCAVADEIRA	<input checked="" type="checkbox"/> 1 ROLO PNEUS	<input checked="" type="checkbox"/> 1 USINA PMF
<input checked="" type="checkbox"/> 1 MOTONIVELADORA	<input checked="" type="checkbox"/> 1 TRATOR DE PNEU	<input type="checkbox"/> 1 ROLO LISO CA-15	<input checked="" type="checkbox"/> 2 CAM. ESPARGIDOR
<input type="checkbox"/> 1 MOTOSCRAPER	<input type="checkbox"/> 1 ESCAV. HIDRAULICA	<input checked="" type="checkbox"/> 1 CAMINHÃO APOIO	<input checked="" type="checkbox"/> 2 VEICULO APOIO

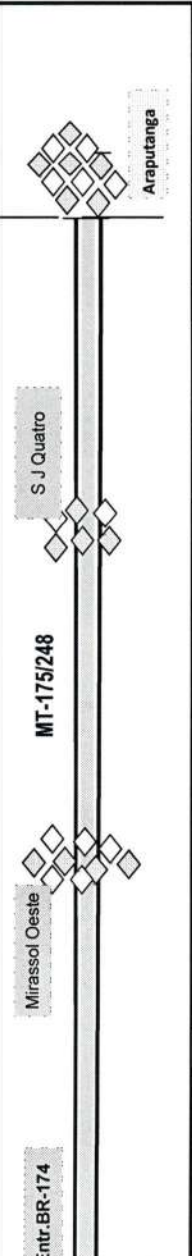

SERVIÇOS	Estaqueamento (x10)										312	A concluir	
	0	25	50	75	100	125	150	200	250	300			
Quilometragem	0	5	10	15	20	25	30	40	50	60	62,37	62,37	47,37
PAVIMENTAÇÃO												60,00	15,00
LIGANTES BETUMINOSOS												60,00	15,00
CONSERVAÇÃO												62,37	59,00
DRENAGEM													62,37
SINALIZAÇÃO HORIZONTAL E VERTICAL													62,37
MOBILIZAÇÃO/DESMOBILIZAÇÃO													62,37
INSTALAÇÃO CANTEIRO													62,37
ADMINISTRAÇÃO LOCAL													62,37

Cuiabá/MT, 1 de junho de 2015



GOVERNO DO ESTADO DE MATO GROSSO

SECRETARIA DE ESTADO DE INFRAESTRUTURA E LOGÍSTICA - SINFRA

SUPERINTENDÊNCIA DE OBRAS DE TRANSPORTES - SUOT

CRONOGRAMA FINANCEIRO

CONTRATO I. C. Nº 222/2013/00/00 - SETPU	RODOVIA MT-175/MT-248	Nº DO PROCESSO	REFERENCIA	PERÍODO DA MEDIÇÃO	PRAZO DIAS CORRIDOS 843	MEDIÇÕES P.I.		SERVIÇO		VALOR CONTRATUAL		ADITAMENTO			TOTAL	Ordem de início de serviço: 05/08/13
						PERÍODO	ACUMULADO	Restauração	ACUMULADO	PERÍODO	MEDIÇÕES REAJUST.	TOTAL MEDIÇÃO	TOTAL GERAL	SALDO PREÇOS INICIAIS		
FIRMA: Geosolo Eng. Plan. e Cons. Ltda																
Trecho: Entr. BR-174 (cachoeira) - Jauru																
Sub-Trecho: Entr. BR 174 (cachoeira) - Araputanga - lote 1																
1ª Medição	05/08/13 a 31/08/13	27	816	483.550,30	483.550,30	Restauração	483.550,30	483.550,30	483.550,30	483.550,30	11.223.828,54					
2ª medição	01/09/13 a 30/09/13	30	786	570.955,70	1.054.506,00		1.054.506,00	570.955,70	1.054.506,00	1.054.506,00	10.652.872,84					
3ª medição	01/10/13 a 31/10/13	31	755	403.025,82	1.457.531,82		1.457.531,82	403.025,82	1.457.531,82	1.457.531,82	10.249.847,02					
4ª medição	01/11/13 a 30/11/13	30	725	406.242,96	1.863.774,78		1.863.774,78	406.242,96	1.863.774,78	1.863.774,78	9.843.604,06					
5ª medição	01/12/13 a 31/12/13	31	694	227.216,11	2.090.990,89		2.090.990,89	227.216,11	2.090.990,89	2.090.990,89	9.616.387,95					
6ª medição	01/01/14 a 31/01/14	31	663	205.135,78	2.296.126,67		2.296.126,67	205.135,78	2.296.126,67	2.296.126,67	9.411.252,17					
Reaj da 3ª Med	01/10/13 a 31/10/13		-	21.638,25	2.296.126,67		2.296.126,67	21.638,25	2.296.126,67	2.296.126,67	9.389.613,92					
Reaj da 4ª Med	01/11/13 a 30/11/13		-	23.262,43	2.296.126,67		2.296.126,67	23.262,43	2.296.126,67	2.296.126,67	9.366.351,49					
Reaj da 5ª Med	01/12/13 a 31/12/13		-	13.506,32	2.296.126,67		2.296.126,67	13.506,32	2.296.126,67	2.296.126,67	9.352.845,17					
Reaj da 6ª Med	01/01/14 a 31/01/14		-	70.707,19	2.296.126,67		2.296.126,67	70.707,19	2.296.126,67	2.296.126,67	9.340.544,98					
7ª medição	01/02/14 a 28/02/14	28	635	167.992,08	2.464.118,75		2.464.118,75	167.992,08	2.464.118,75	2.464.118,75	9.172.552,90					
Reaj da 7ª Med	01/02/14 a 28/02/14		-	2.464,118,75	2.464.118,75		2.464.118,75	2.464,118,75	2.464.118,75	2.464.118,75	9.162.431,03					
8ª medição	01/03/14 a 31/03/14	31	604	200.901,16	2.665.019,91		2.665.019,91	200.901,16	2.665.019,91	2.665.019,91	8.961.529,87					
Reaj da 8ª Med	01/03/14 a 31/03/14		-	11.853,77	2.665.019,91		2.665.019,91	11.853,77	2.665.019,91	2.665.019,91	8.949.676,10					
9ª medição	01/04/14 a 30/04/14	30	574	298.625,42	2.963.645,33		2.963.645,33	298.625,42	2.963.645,33	2.963.645,33	8.651.050,68					
Reaj da 9ª Med	01/04/14 a 30/04/14		-	17.038,05	2.963.645,33		2.963.645,33	17.038,05	2.963.645,33	2.963.645,33	8.634.012,63					
10ª medição	01/05/14 a 31/05/14	31	543	53.727,81	3.017.373,14		3.017.373,14	53.727,81	3.017.373,14	3.017.373,14	8.580.284,82					
Reaj da 10ª Med	01/05/14 a 31/05/14		-	4.029,58	3.017.373,14		3.017.373,14	4.029,58	3.017.373,14	3.017.373,14	8.576.255,24					
11ª medição	01/10/14 a 31/10/14	31	512	499.161,37	3.516.534,51		3.516.534,51	499.161,37	3.516.534,51	3.516.534,51	8.077.093,87					
Reaj da 11ª Med	01/10/14 a 31/10/14		-	26.923,91	3.516.534,51		3.516.534,51	26.923,91	3.516.534,51	3.516.534,51	8.050.169,96					
12ª medição	05/05/15 a 31/05/15	29	483	169.149,68	3.685.684,19		3.685.684,19	169.149,68	3.685.684,19	3.685.684,19	7.881.020,28					
Reaj da 12ª Med	05/05/15 a 31/05/15		-	17.410,64	3.685.684,19		3.685.684,19	17.410,64	3.685.684,19	3.685.684,19	7.863.609,64					

Cuiabá/MT, 1 de junho de 2015
Comissão de Fiscalização

Eng.º Alair Alves Zeferino de Paula
Fiscal Portaria Nº 029/2015 CREA 830-D/MT
RN nº 120134407-7

Protocolo/SINFRA
Folha 08
Ass. ✓



Registro Fotográfico de Serviços Executados
12ª Medição

Contratada

GEOSOLO ENG., PLAN. E CONSULTORIA LTDA.

Rodovia

MT 175

Lote

01

Trecho

BR174 – Jauru

Segmento

BR 174 - Araputanga

Protocolo/SINFRA
Folha 09
Ass. ✓

Período: 05/05/2015 a 31/05/2015 - TRECHO 15° 29'7" S 58° 19' 57" O



Serviço: Remoção do pavimento
Local: 15° 29'7" S 58° 19' 57" O



Serviço: Remoção do pavimento
Local: 15° 29'7" S 58° 19' 57" O

Engenheiro Fiscal:

Engenheiro Residente

Página:

1 / 4

	Registro Fotográfico de Serviços Executados 12ª Medição	Rodovia	MT 175
		Lote	01
Contratada GEOSOLO ENG., PLAN. E CONSULTORIA LTDA.		Trecho	BR174 – Jauru
		Segmento	BR 174 - Araputanga

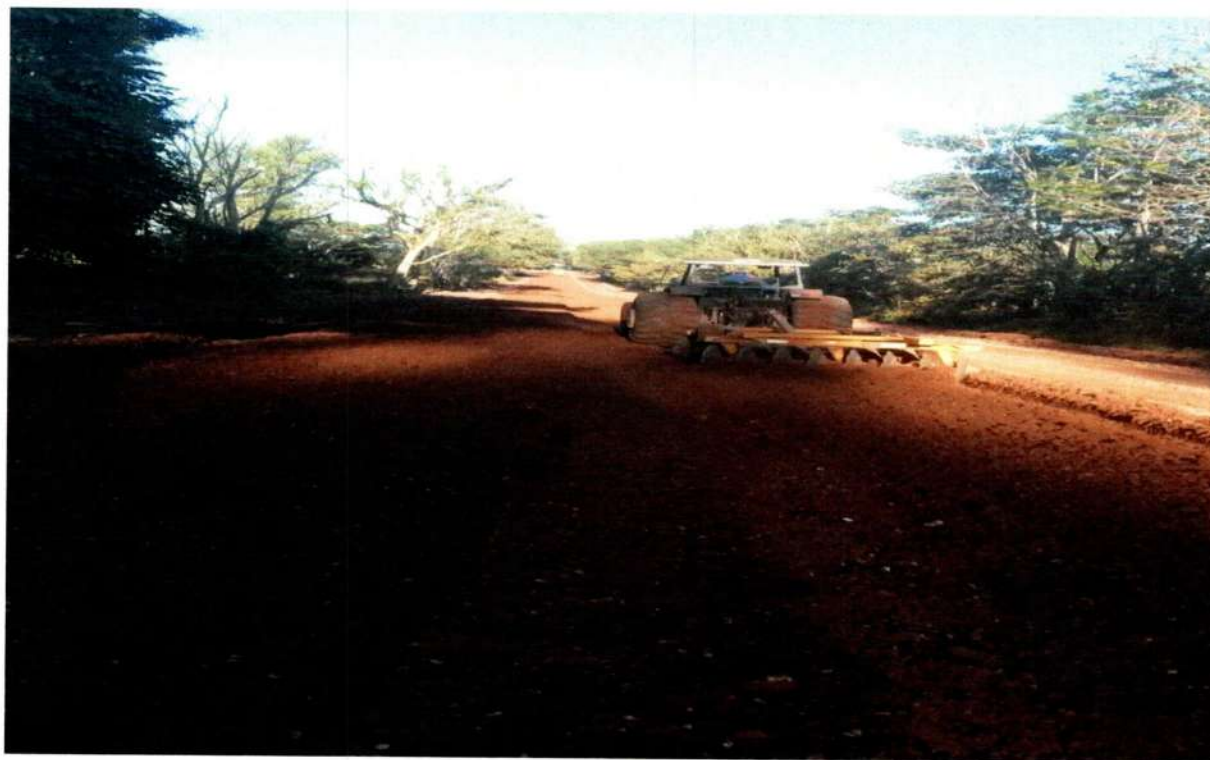

Serviço: Reconfecção de Base com adição de brita
 Local: 15º 29'7" S 58º 19' 57" O

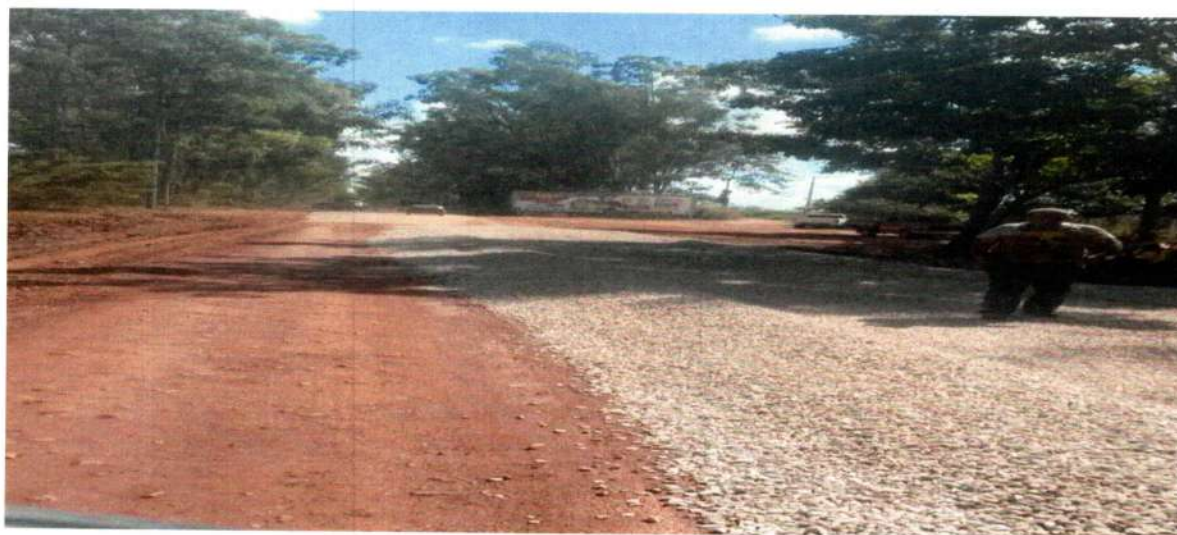

Serviço: Reconfecção de Base com adição de brita
 Local: 15º 29'7" S 58º 19' 57" O

Engenheiro Fiscal:

Engenheiro Residente

Pagina:

2 / 4



Registro Fotográfico de Serviços Executados
12ª Medição

Contratada
GEOSOLO ENG., PLAN. E CONSULTORIA LTDA.

Rodovia	MT 175
Lote	01
Trecho	BR174 – Jauru
Segmento	BR 174 - Araputanga



Serviço: Imprimação
Local: 15° 29'7" S 58° 19' 57" O

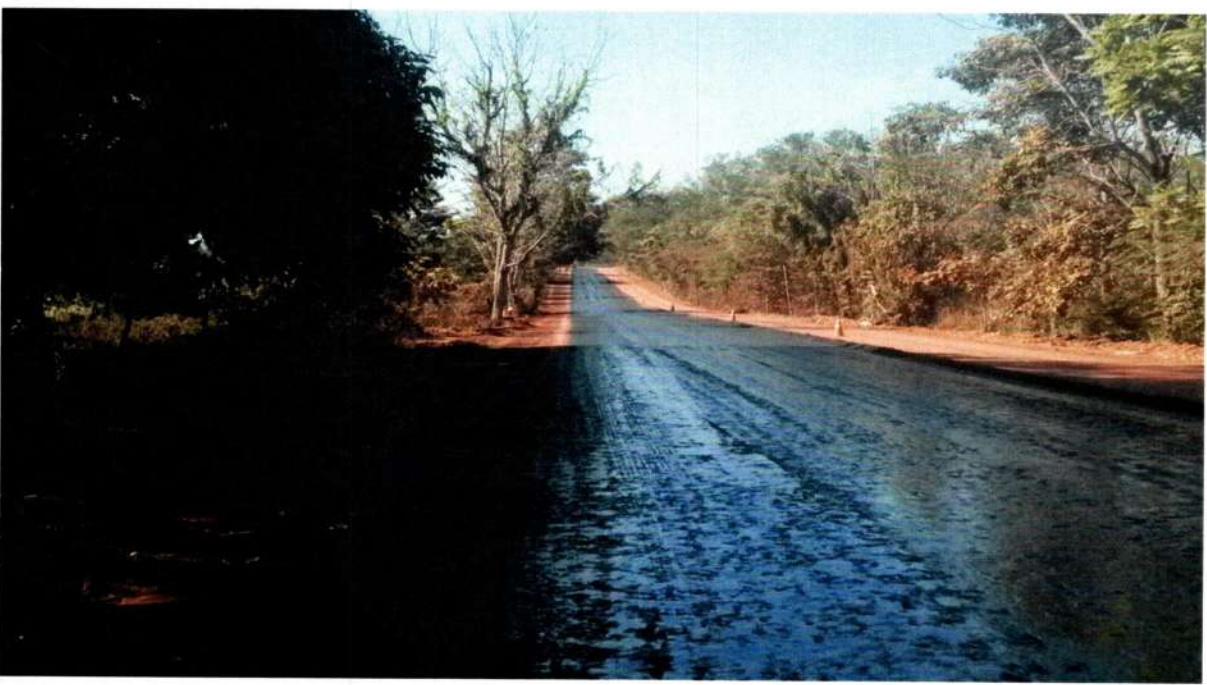

Serviço: Imprimação
Local: 15° 29'7" S 58° 19' 57" O



Registro Fotográfico de Serviços Executados
12ª Medição

Contratada
GEOSOLO ENG., PLAN. E CONSULTORIA LTDA.

Rodovia

MT 175

Lote

01

Trecho

BR174 – Jauru

Segmento

BR 174 - Araputanga

Protocolo/SINFKA
Folha 12
Ass. ✓

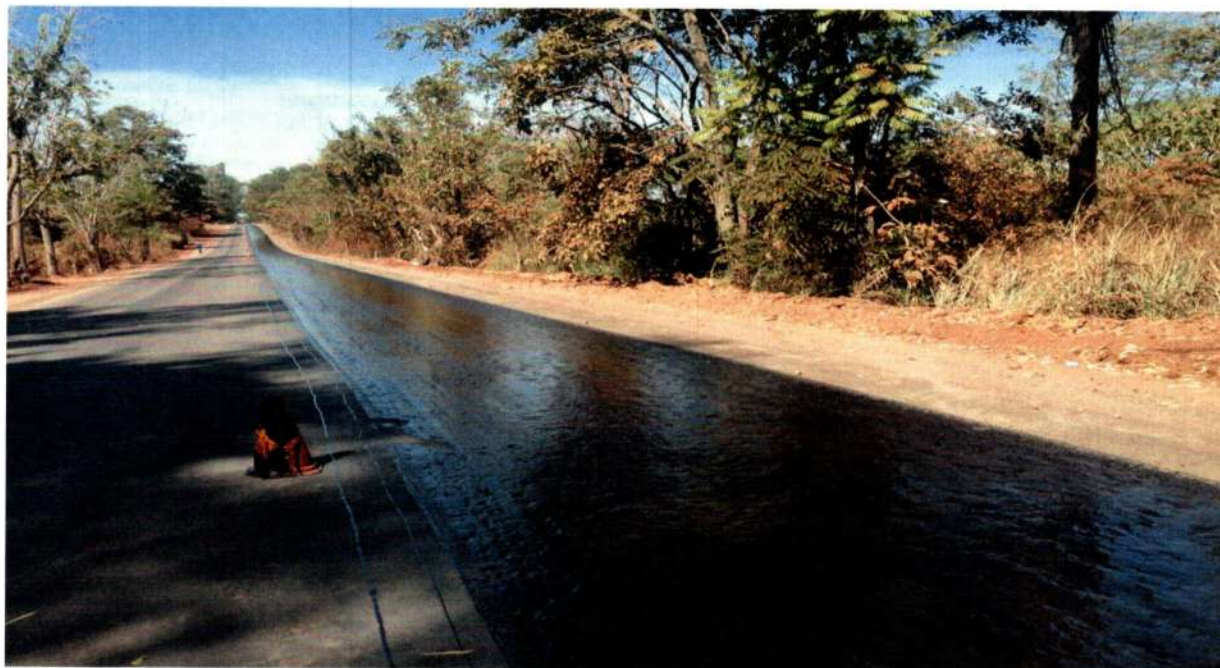

Serviço: Execução de capa TSD
Local: 15º 29'7" S 58º 19' 57" O



Serviço: Execução de capa TSD
Local: 15º 29'7" S 58º 19' 57" O

Engenheiro Fiscal:

Engenheiro Residente

Página:

4 / 4



MATO GROSSO, ESTADO DE TRANSFORMAÇÃO.

WWW.MT.GOV.BR

PROC Nº: 379335/35

FLS.: - 13 -

DATA: 29/07/15

A Eng^a Paula Janayna Fenerich.
Para análise e conferência.
Em: 29/07/2015.

JCF
Eng^o. José Carlos Ferreira da Silva
Superintendente de Obras
CREA-RN: 1201387132

- A SUOB, após conferência
Em, 31/07/15

PJ
Eng^a. Paula Janayna Fenerich
Assessora Especial III
CREA-RN: 121267520-7

A Suob
Após conferência estando de acordo com o contrato.
Em: 31/07/2015

Eng^o. José Carlos Ferreira da Silva
Superintendente de Obras
CREA-RN: 1201387132

Em Tempo:

A SMRP

Para conhecimento e providências

Em, 31/07/2015

JCF
Eng^o. José Carlos Ferreira da Silva
Superintendente de Obras
CREA-RN: 1201387132



Governo do Estado de Mato Grosso
Secretaria de Transporte e Pavimentação Urbana

SUPERINTENDÊNCIA DE OBRAS E TRANSPORTES

DISCRIMINAÇÃO		PROGRAMAÇÃO DE PAGAMENTOS DE OBRAS					Nº 241/15	Data: 29/07/2015				
CREDOR	PROCESSO	I.C.	MEDIÇÃO	VALOR DO CONTRATO	PAGO ATÉ ESTA DATA	SALDO DO CONTRATO	VALOR DESTA PROGRAMAÇÃO	NOTA DE EMPENHO	GRUPO DESP.	FONTE	SALDO DE CONTRATO ATUAL	
Geosolo	379335/15	222/13	12ª Med.	11.707.378,84	3.516.534,51	8.190.844,33	169.149,68	15.000.222-8	44.90.51	131	R\$ 8.021.694,65	
TOTAL PROGRAMADO							169.149,68					

OBS.: Ref. Aos Serv. De Conservação Rodovia Pavimentada na Rodovia MT-175/248, conforme IC - 222/13.

Elaborada em: 29/07/15

AUTORIZO:

Engº José Carlos Ferreira da Silva
Superintendente de Obras e Transportes

Engº Marcos Catalano Correa
Secretario Adjunto de Obras

Jefferson Marcos Delgado da Silva
Superintendente de Orçamento, Convênio e Finanças

Engª Mariane Prevedello Curvo
Secretario Adjunta de Administração Sistêmica

Marcelo Duarte Monteiro
Secretário de Estado de Infraestrutura e Logística

	Prefeitura Municipal de Cuiabá		Série do Documento
	Secretaria Municipal de Fazenda		Nota Fiscal de Serviço Eletrônica - NFS-e
Fone: (65) 3317-5600 - http://www.cuiaba.mt.gov.br/			

Geosolo Engenharia e Planejamento e Consultoria Ltda
Rua Jari Gomes, 0- Boa Esperança CEP 78068-480- Cuiabá- MT geosolo@geosolo.com.br Inscrição Municipal 25356 - CPF/CNPJ 01.898.295/0001-28

Identificação da Nota Fiscal Eletrônica			
Natureza da Operação	Data de Emissão da NFS-e	Código de Verificação de Autenticidade	Número da Nota Fiscal
Tributação fora do município	30/7/2015 10:17:13	84 8D 76	544
Número do RPS	Série do RPS	Data de Emissão do RPS	
Consulte a autenticidade deste documento acessando o site: http://Cuiaba.Issnetonline.Com.Br/cuiaba/online			

Dados do Tomador de Serviços			
CNPJ/CPF	Inscrição Municipal	Razão Social	
03.507.415/0022-79	62557	Mato Grosso Governo do Estado	
Endereço	Número	Complemento	Bairro
Edgard Prado Arze, Eng			Centro Político Administrativo
CEP	Cidade / UF	Telefone	e-mail
78050-970	Cuiabá / MT		fransuise.17@hotmail.com

Descrição dos Serviços
Referente a 12ª Medição Provisória dos Serviços de Restauração de Rodovia Pavimentada da Rodovia MT-175, Trecho Entr.BR-174 - Jauru, Sub-Trecho Entr.BR-174 - Araputanga - Lote 1, conforme IC nº 222/2013/00/00-SETPU
VALOR TOTAL DOS SERVIÇOS: R\$ 169.149,68
VALOR DA MÃO DE OBRA: R\$ 2.505,94
VALOR DOS MATERIAIS: R\$ 166.643,74
CEI.: 51.221.18164/73
BANCO BRADESCO AGÊNCIA 1966-6 BARÃO DE MELGAÇO CONTA CORRENTE: 17.900-0 CNPJ: 01.898.295/0001-28

Imposto Sobre Serviços de Qualquer Natureza-ISSQN						
Atividade do Município	Aliquota	Item da LC116/2003	Cód. Nacional Atividade Econômica			
4521007 - Edificações (Residenciais, Industriais, Comerciais e...	5,00	7	4120400			
Valor Total dos Serviços	Desconto Incondicionado	Deduções Base Cálculo	Base de Cálculo	Total do ISSQN	ISSQN Retido	Desconto Condicionado
R\$ 169.149,68	R\$ 0,00	R\$ 166.643,74	R\$ 2.505,94	R\$ 0,00	Sim	R\$ 0,00

Retenções de Impostos						
PIS	COFINS	INSS	IRRF	CSLL	Outras Retenções	ISSQN
R\$ 1.099,47	R\$ 5.074,49	R\$ 275,65	R\$ 2.537,25	R\$ 1.691,50	R\$ 0,00	R\$ 125,30

Valor Líquido da Nota Fiscal	R\$ 158.346,02
-------------------------------------	-----------------------

Informações Complementares
• PROCON-MT, Av. Hist. R. Mend., 917, B. Araés, Ed. Eldorado Ex. Center, CEP 78008000-Cba/MT Fone: 151 e 65-3613-8500

Os Serviços descritos
nesta nota fiscal, foram
executados.

Engº Alcor Atvencos Zeferino de Paula
Fiscal Portaria: 029/2015
CREA 830/D - RN: 120134407-7

 Prefeitura Municipal de Cuiabá Secretaria Municipal de Fazenda Fone: (65) 3317-5600 - http://www.cuiaba.mt.gov.br/		Série do Documento
		Nota Fiscal de Serviço Eletrônica - NFS-e

Geosolo Engenharia e Planejamento e Consultoria Ltda Rua Jari Gomes, 0 - Boa Esperança CEP 78068-480 - Cuiabá - MT geosolo@geosolo.com.br Inscrição Municipal 25356 - CPF/CNPJ 01.898.295/0001-28
--

Identificação da Nota Fiscal Eletrônica			
Natureza da Operação	Data de Emissão da NFS-e	Código de Verificação de Autenticidade	Número da Nota Fiscal
Tributação fora do município	30/7/2015 10:17:13	84 8D 76	544
Número do RPS	Série do RPS	Data de Emissão do RPS	
Consulte a autenticidade deste documento acessando o site: http://Cuiaba.Issnetonline.Com.Br/cuiaba/online			

Dados do Tomador de Serviços			
CNPJ/CPF	Inscrição Municipal	Razão Social	
03.507.415/0022-79	62557	Mato Grosso Governo do Estado	
Endereço	Número	Complemento	Bairro
Edgard Prado Arze, Eng			Centro Político Administrativo
CEP	Cidade / UF	Telefone	e-mail
78050-970	Cuiabá / MT		fransuise.17@hotmail.com

Descrição dos Serviços
Referente a 12ª Medição Provisória dos Serviços de Restauração de Rodovia Pavimentada da Rodovia MT-175, Trecho Entr.BR-174 - Jauru, Sub-Trecho Entr.BR-174 - Araputanga - Lote 1, conforme IC nº 222/2013/00/00-SETPU VALOR TOTAL DOS SERVIÇOS: R\$ 169.149,68 VALOR DA MÃO DE OBRA: R\$ 2.505,94 VALOR DOS MATERIAIS: R\$ 166.643,74 CEI.: 51.221.18164/73 BANCO BRADESCO AGÊNCIA 1966-6 BARÃO DE MELGAÇO CONTA CORRENTE: 17.900-0 CNPJ: 01.898.295/0001-28

Imposto Sobre Serviços de Qualquer Natureza-ISSQN						
Atividade do Município	Aliquota	Item da LC116/2003	Cód. Nacional Atividade Econômica			
4521007 - Edificações (Residenciais, Industriais, Comerciais e...	5,00	7	4120400			
Valor Total dos Serviços	Desconto Incondicionado	Deduções Base Cálculo	Base de Cálculo	Total do ISSQN	ISSQN Retido	Desconto Condicionado
R\$ 169.149,68	R\$ 0,00	R\$ 166.643,74	R\$ 2.505,94	R\$ 0,00	Sim	R\$ 0,00

Retenções de Impostos						
PIS	COFINS	INSS	IRRF	CSLL	Outras Retenções	ISSQN
R\$ 1.099,47	R\$ 5.074,49	R\$ 275,65	R\$ 2.537,25	R\$ 1.691,50	R\$ 0,00	R\$ 125,30

Valor Líquido da Nota Fiscal	R\$ 158.346,02
-------------------------------------	-----------------------

Informações Complementares
• PROCON-MT, Av. Hist. R. Mend., 917, B. Araés, Ed. Eldorado Ex. Center, CEP 78008000-Cba/MT Fone: 151 e 65-3613-8500

Os Serviços descritos
nesta nota fiscal, foram
executados.

Engº Alair Alves Zeferino de Paula
Fiscal Portaria 524/2015
CISA 830/D - RN: 120134407-7

IMPRIMIR

VOLTAR

Folha nº 12
CARTÃO/SETPU
Ass.:

CAIXA
CAIXA ECONÔMICA FEDERAL

Certificado de Regularidade do FGTS - CRF

Inscrição: 01898295/0001-28
Razão Social: GEOSOLO ENG PLANEJ E CONSULT LTDA
Endereço: RUA GOVERNADOR JARI GOMES 10 / BOA ESPERANCA / CUIABA / MT / 78068-420

A Caixa Econômica Federal, no uso da atribuição que lhe confere o Art. 7, da Lei 8.036, de 11 de maio de 1990, certifica que, nesta data, a empresa acima identificadã encontra-se em situação regular perante o Fundo de Garantia do Tempo de Serviço - FGTS.

O presente Certificado não servirá de prova contra cobrança de quaisquer débitos referentes a contribuições e/ou encargos devidos, decorrentes das obrigações com o FGTS.

Validade: 17/07/2015 a 15/08/2015

Certificação Número: 2015071702455618023905

Informação obtida em 30/07/2015, às 12:18:08.

A utilização deste Certificado para os fins previstos em Lei está condicionada à verificação de autenticidade no site da Caixa:
www.caixa.gov.br



MINISTÉRIO DA FAZENDA
Secretaria da Receita Federal do Brasil
Procuradoria-Geral da Fazenda Nacional

**CERTIDÃO POSITIVA COM EFEITOS DE NEGATIVA DE DÉBITOS RELATIVOS AOS
TRIBUTOS FEDERAIS E À DÍVIDA ATIVA DA UNIÃO**

Nome: GEOSOLO ENGENHARIA PLANEJAMENTO E CONSULTORIA LTDA
CNPJ: 01.898.295/0001-28

Ressalvado o direito de a Fazenda Nacional cobrar e inscrever quaisquer dívidas de responsabilidade do sujeito passivo acima identificado que vierem a ser apuradas, é certificado que:

1. constam débitos administrados pela Secretaria da Receita Federal do Brasil (RFB), com a exigibilidade suspensa, nos termos do art. 151 da Lei nº 5.172, de 25 de outubro de 1966 - Código Tributário Nacional (CTN), ou objeto de decisão judicial que determina sua desconsideração para fins de certificação da regularidade fiscal; e
2. constam nos sistemas da Procuradoria-Geral da Fazenda Nacional (PGFN) débitos inscritos em Dívida Ativa da União com exigibilidade suspensa nos termos do art. 151 do CTN, ou garantidos mediante bens ou direitos, ou com embargos da fazenda pública em processos de execução fiscal, ou objeto de decisão judicial que determina sua desconsideração para fins de certificação da regularidade fiscal.

Conforme disposto nos arts. 205 e 206 do CTN, este documento tem os mesmos efeitos da certidão negativa.

Esta certidão, emitida em nome da matriz e válida para todas as suas filiais, refere-se exclusivamente à situação do sujeito passivo no âmbito da RFB e da PGFN e abrange inclusive as contribuições sociais previstas nas alíneas 'a' a 'd' do parágrafo único do art. 11 da Lei nº 8.212, de 24 de julho de 1991.

A aceitação desta certidão está condicionada à verificação de sua autenticidade na Internet, nos endereços <<http://www.receita.fazenda.gov.br>> ou <<http://www.pgfn.fazenda.gov.br>>.

Certidão emitida gratuitamente com base na Portaria Conjunta RFB/PGFN nº 1.751, de 02/10/2014.
Emitida às 08:40:28 do dia 28/05/2015 <hora e data de Brasília>.
Válida até 24/11/2015.

Código de controle da certidão: **433C.D93C.9368.FD35**

Qualquer rasura ou emenda invalidará este documento.

Observações PGFN:

Débitos SIDA com exigibilidade suspensa por parcelamento simplificado e envio de pedido Lei 12.996/2014-DEMAIS; débitos previdenciários pelo pedido Lei 12.996/2014 (artigo 151,VI,CTN)-dossiê e-processo 10080.004721/0515-09.

Secretaria de Estado
de Fazenda



Governo do Estado
de Mato Grosso

Data: 20/07/2015 - 08:51:05

Folha nº 19
Cobr. 007782191
Ass:

**CERTIDÃO POSITIVA COM EFEITOS DE CERTIDÃO NEGATIVA DE
DÉBITOS E OUTRAS IRREGULARIDADES FISCAIS - CPNDI Nº:
0014742570**

**CERTIDÃO REFERENTE A PENDÊNCIAS TRIBUTÁRIAS E NÃO TRIBUTÁRIAS
CONTROLADAS PELA SEFAZ/MT, PARA FINS DE RECEBIMENTO DA
ADMINISTRAÇÃO PÚBLICA**

Data de emissão: **20/07/2015**

Hora de emissão: **08:51:04**

Certidão fornecida para a Inscrição Estadual : **013.035.084-2**

Nome: **GEOSOLO ENG PLANEJ E CONSULTORIA LTDA**

CERTIFICAMOS que, consultadas as bases informatizadas ao sistema de processamento de dados da CNDI, da Secretaria de Estado de Fazenda, conforme parâmetros constantes no Anexo I da Portaria nº 24/2005-SEFAZ, relativamente ao Contribuinte acima indicado, bem como aos seus sócios e demais empresas de cujo capital social aquele participe e da(s) sua(s) matriz e filiais, até a data e hora em epígrafe, constatamos a(s) ocorrências(s) adiante descrita(s).

Fica ressalvado o direito de a Fazenda Pública do Estado de Mato Grosso exigir valores relativos a tributos estaduais e seus acréscimos legais, mesmo lançados, bem como em razão de posterior lançamento ou apuração, ou decorrentes de inexatidão da informação prestada pelo contribuinte ou, ainda, do restabelecimento da exigibilidade do crédito tributário, inclusive quando objeto de NAI e/ou acordo de parcelamento ou suspenso.

OBS. A presente Certidão não alcança débitos fiscais já encaminhados para inscrição em Dívida Ativa, de competência da Procuradoria Geral do Estado, nem o cumprimento de obrigações principais ou acessórias, cujo controle ainda não esteja informatizado ou integrado ao sistema da CNDI/SEFAZ.

A autenticidade desta Certidão deverá ser confirmada via Internet: www.sefaz.mt.gov.br

Certidão valida até: **18/08/2015**.

Fornecimento gratuito, salvo quando a impressão for efetuada por unidade fazendária, mediante requerimento do interessado.

Código de Autenticação : **2MBUMTB22KBU229T**

Página 1 de 2

© Copyright 2001-2015 Secretaria de Estado de Fazenda de Mato Grosso - Todos os direitos reservados

Folha nº 20
Setor: COO7/SETRU
Ass: _____

**Secretaria de Estado
de Fazenda**



**Governo do Estado
de Mato Grosso**

Data: 20/07/2015 - 08:51:05

**CERTIDÃO POSITIVA COM EFEITOS DE CERTIDÃO NEGATIVA DE
DÉBITOS E OUTRAS IRREGULARIDADES FISCAIS - CPNDI Nº:
0014742570**

**CERTIDÃO REFERENTE A PENDÊNCIAS TRIBUTÁRIAS E NÃO TRIBUTÁRIAS
CONTROLADAS PELA SEFAZ/MT, PARA FINS DE RECEBIMENTO DA
ADMINISTRAÇÃO PÚBLICA**

Data de Emissão: **20/07/2015**

Hora de Emissão: **08:51:04**

RESSALVAS RELATIVAS A PARCELAMENTOS FISCAIS EM DIA E DÉBITOS SUSPENSOS
13.035.084-2 - GEOSOLO ENG PLANEJ E CONSULTORIA LTDA - Contribuinte com débito suspenso
no Sistema de Conta Corrente Fiscal
13.356.954-3 - LGL ENGENHARIA E SANEAMENTO LTDA-SPE - Participação em empresa com
débito suspenso no Sistema de Conta Corrente Fiscal

A autenticidade desta Certidão deverá ser confirmada via Internet: www.sefaz.mt.gov.br

Certidão valida até **18/08/2015**.

Fornecimento gratuito, salvo quando a impressão for efetuada por unidade fazendária,
mediante requerimento do interessado

Código de Autenticidade : **2MBUMTB22KEU229T**

Página 2 de 2

[Retornar](#)

© Copyright 2001-2015 Secretaria de Estado de Fazenda de Mato Grosso - Todos os direitos reservados



ESTADO DE MATO GROSSO

PROCURADORIA-GERAL DO ESTADO

Folha nº 21
CCT/SET/PU

MISSÃO: "Representar judicialmente o Estado de Mato Grosso e exercer a consultoria e assessoramento jurídico de seus órgãos e entidades com base nos princípios constitucionais."

CERTIDÃO NEGATIVA

Nº 27.673-2015-07
(DAR. Nº. 59.807.832-09)

Certifico, a pedido da interessada **GEOSOLO ENGENHARIA, PLANEJAMENTO E CONSULTORIA LTDA**, CNPJ nº. **01.898.295/0001-28, I.E. nº. 13.035.084-2**, com endereço à Avenida Governador Jari Gomes, nº. 10, bairro Boa Esperança, Cuiabá-MT, que a mesma não **possui débito** inscrito em Dívida Ativa, junto a esta Subprocuradoria Geral Fiscal.

Do que para constar foi expedida a presente certidão, para fins de **Licitação**.

Esta certidão só é válida no original e pelo prazo de 90 (Noventa) dias.

Cuiabá-MT, 09 de Julho de 2015.

OLGA GENY DE ALMEIDA ALVES
Procuradora do Estado

MARCIO BENEDITO DA SILVA MENDES
Técnico da PGE – Mat, 5453
Responsável pela Expedição.



Rua Seis, s/nº - Edifício Marechal Rondon - Centro Político Administrativo
CEP 78.050-970 - Cuiabá - Mato Grosso - Tel.: 3613-5900

Site: <http://www.pge.mt.gov.br> E-Mail: pge@cepromat.mt.gov.br



PREFEITURA MUNICIPAL DE CUIABÁ

PROCURADORIA GERAL
PROCURADORIA FISCAL



CERTIDÃO NEGATIVA DE DÉBITOS GERAIS E TRIBUTOS MUNICIPAIS

NÚMERO DA CERTIDÃO
185324/2015

215141

PROCESSO
2015

EXERCÍCIO
GERAL

CONTRIBUINTE
262339

INSCRIÇÃO MUNICIPAL
LANCAMENTOS DIVERSOS - 24250



02072015018982950001280010164818532444277915215141

NOME

GEOSOLO ENGENHARIA E PLANEJAMENTO E CONSULTORIA LTDA

CPF/CNPJ

01.898.295/0001-28

RG/INSCR. ESTADUAL

ENDEREÇO

Av. JARI GOMES, GOV, 10

BAIRRO

BOA ESPERANCA

FINALIDADE

Licitação

/ Certificamos que até a presente data não encontramos em nome do requerente, débitos de qualquer natureza, inclusive inscritos em dívida ativa da prefeitura municipal de Cuiabá. Fica ressalvado o direito de cobrança pela fazenda Municipal, a qualquer título, de dívidas que venham a ser apuradas de responsabilidade do contribuinte acima qualificado.

PARA CONSTAR EU, WALTER LUIS DA SILVA MATOS PASSO A SEGUINTE CERTIDÃO

VALIDADE 90 DIAS.

quarta-feira, 30 de setembro de 2015

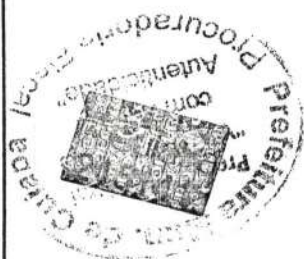

Cezar Fabrício Martins de Campos
Procurador Fiscal do Município

Cuiabá/MT, 02 de Julho de 2015.



PODER JUDICIÁRIO
JUSTIÇA DO TRABALHO

Folha nº 23
Selor: COOT/SEI/PU

**CERTIDÃO POSITIVA DE DÉBITOS TRABALHISTAS
COM EFEITO DE NEGATIVA**

Nome: GEOSOLO ENGENHARIA PLANEJAMENTO E CONSULTORIA LTDA (MATRIZ E FILIAIS)

CNPJ: 01.898.295/0001-28

Certidão nº: 114284380/2015

Expedição: 29/07/2015, às 16:11:05

Validade: 24/01/2016 - 180 (cento e oitenta) dias, contados da data de sua expedição.

Certifica-se que GEOSOLO ENGENHARIA PLANEJAMENTO E CONSULTORIA LTDA (MATRIZ E FILIAIS), inscrito(a) no CNPJ sob o nº 01.898.295/0001-28, CONSTA do Banco Nacional de Devedores Trabalhistas em face do inadimplemento de obrigações estabelecidas no(s) processo(s) abaixo, com débito garantido ou exigibilidade suspensa:

0000337-49.2010.5.18.0151 - TRT 18ª Região **
 0004800-58.2010.5.23.0001 - TRT 23ª Região *
 0092600-27.2010.5.23.0001 - TRT 23ª Região *
 0068900-19.2010.5.23.0002 - TRT 23ª Região *
 0000259-08.2012.5.23.0002 - TRT 23ª Região *
 0128600-51.2009.5.23.0004 - TRT 23ª Região *
 0007200-36.2010.5.23.0004 - TRT 23ª Região *
 0029200-27.2010.5.23.0005 - TRT 23ª Região *
 0038400-58.2010.5.23.0005 - TRT 23ª Região *
 0093800-88.2009.5.23.0006 - TRT 23ª Região *
 0136100-65.2009.5.23.0006 - TRT 23ª Região *
 0137900-31.2009.5.23.0006 - TRT 23ª Região *
 0105600-79.2010.5.23.0006 - TRT 23ª Região *
 0117200-67.2005.5.23.0008 - TRT 23ª Região *
 0124300-34.2009.5.23.0008 - TRT 23ª Região *
 0137800-70.2009.5.23.0008 - TRT 23ª Região *
 0039500-39.2010.5.23.0008 - TRT 23ª Região *
 0056700-59.2010.5.23.0008 - TRT 23ª Região *
 0000141-48.2011.5.23.0008 - TRT 23ª Região *
 0154500-55.2008.5.23.0009 - TRT 23ª Região *
 0147600-72.2008.5.23.0036 - TRT 23ª Região *
 0022300-66.2009.5.23.0036 - TRT 23ª Região *
 0099100-38.2009.5.23.0036 - TRT 23ª Região *
 0125500-89.2009.5.23.0036 - TRT 23ª Região *
 0017100-44.2010.5.23.0036 - TRT 23ª Região *

PODER JUDICIÁRIO
JUSTIÇA DO TRABALHO

0017200-96.2010.5.23.0036 - TRT 23ª Região *

0026300-89.2010.5.23.0096 - TRT 23ª Região *

* Débito garantido por depósito, bloqueio de numerário ou penhora de bens suficientes.

** Débito com exigibilidade suspensa.

Total de processos: 27.

Certidão emitida com base no art. 642-A da Consolidação das Leis do Trabalho, acrescentado pela Lei nº 12.440, de 7 de julho de 2011, e na Resolução Administrativa nº 1470/2011 do Tribunal Superior do Trabalho, de 24 de agosto de 2011.

Os dados constantes desta Certidão são de responsabilidade dos Tribunais do Trabalho e estão atualizados até 2 (dois) dias anteriores à data da sua expedição.

No caso de pessoa jurídica, a Certidão atesta a empresa em relação a todos os seus estabelecimentos, agências ou filiais.

A aceitação desta certidão condiciona-se à verificação de sua autenticidade no portal do Tribunal Superior do Trabalho na Internet (<http://www.tst.jus.br>).

Certidão emitida gratuitamente.

INFORMAÇÃO IMPORTANTE

A Certidão Positiva de Débitos Trabalhistas, com os mesmos efeitos da negativa (art. 642-A, § 2º, da Consolidação das Leis do Trabalho), atesta a existência de registro do CPF ou do CNPJ da pessoa sobre quem versa a certidão no Banco Nacional de Devedores Trabalhistas, cujos débitos estejam com exigibilidade suspensa ou garantidos por depósito, bloqueio de numerário ou penhora de bens suficientes.



FUNDO DE GARANTIA DO TEMPO DE SERVIÇO

GF P - SEFIP 8.40

GRF - GUIA DE RECOLHIMENTO DO FGTS
 GERADA EM 01/06/2015 - 13:42:27

01- RAZÃO SOCIAL/NOME GE SOLO ENG PLANEJ CONSULT LTDA 1				02- DDD/TELEFONE (0065) 36276811
03- FPAS 507	04- SIMPLES 1	05- REMUNERAÇÃO 36.729,56	06- QTDE TRABALHADORES 15	07- ALÍQUOTA FGTS 8
08- CÓD RECOLHIMENTO 155	09- ID RECOLHIMENTO 018083-4	10- INSCRIÇÃO/TIPO(8) 01.898.295/0001-28	11- COMPETÊNCIA 04/2015	12- DATA DE VALIDADE 09/06/2015

13- DEPÓSITO + CONTRIB SOCIAL 2.938,36	14- ENCARGOS 327,17	15- TOTAL A RECOLHER 3.265,53
---	------------------------	----------------------------------

VALOR FGTS A RECOLHER EM 09/06/2015

858700000324 655301801504 609580203800 189829500012

AUTENTICAÇÃO MECÂNICA



FUNDO DE GARANTIA DO TEMPO DE SERVIÇO

GF P - SEFIP 8.40

GRF - GUIA DE RECOLHIMENTO DO FGTS
 GERADA EM 01/06/2015 - 13:42:27

01- RAZÃO SOCIAL/NOME GE SOLO ENG PLANEJ CONSULT LTDA 1				02- DDD/TELEFONE (0065) 36276811
03- FPAS 507	04- SIMPLES 1	05- REMUNERAÇÃO 36.729,56	06- QTDE TRABALHADORES 15	07- ALÍQUOTA FGTS 8
08- CÓD RECOLHIMENTO 155	09- ID RECOLHIMENTO 018083-4	10- INSCRIÇÃO/TIPO(8) 01.898.295/0001-28	11- COMPETÊNCIA 04/2015	12- DATA DE VALIDADE 09/06/2015

13- DEPÓSITO + CONTRIB SOCIAL 2.938,36	14- ENCARGOS 327,17	15- TOTAL A RECOLHER 3.265,53
---	------------------------	----------------------------------

VALOR FGTS A RECOLHER EM 09/06/2015

858700000324 655301801504 609580203800 189829500012

AUTENTICAÇÃO MECÂNICA





Bradesco
Net Empresa

Comprovante de Transação Bancária

FGTS

Data da operação: 05/06/2015 - 15h00

Nº de controle: 819.548.533.277.379.892 | Autenticação bancária: 090.732.935

Folha nº 26
Setor: COOT/SETPU
Ass:

Conta de débito: **Agência: 1966 | Conta: 17900-0 | Tipo: Conta-Corrente**

Empresa: **GEOSOLO ENG PLANEJ E CONSULTORIA LTDA | CNPJ: 01.898.295/0001-28**

Código de barras: **85870000032-4 65530180150-4 60958020380-0 18982950001-2**

Empresa/Órgão: **FGTS/GRF C/TOMADOR**

IDENTIF. EMPRESA: **801898295**

CNPJ/CEI: **01.898.295/0001-28**

Cod. convênio: **0180**

Competência: **04/2015**

Data de validade: **09/06/2015**

Data de débito: **05/06/2015**

Valor do pagamento: **R\$ 3.265,53**

A transação acima foi realizada por meio do Bradesco Net Empresa.

O lançamento consta no extrato de Conta-Corrente do cliente GEOSOLO ENG PLANEJ E CONSULTORIA LTDA, junto à Agência 1966, da data de pagamento.

Esse documento serve como comprovante de pagamento. Portanto, ele deverá ser guardado juntamente com a guia que originou o pagamento, para apresentação ao(s) Órgão(s) fiscalizados, quando solicitado.

Autenticação

KFQGV4Qs vqp62MAT lNoa565m vR7UXFcs u9x9Ankb UdJuRLd@ SzOwWUso EjjwVjxey
jeEaRV2t jh78JRc2 4wjX5soH aGtZFnJi dkg?#NX rwsvISa3 xm*RmIDQ J*Vj8589
S8xtC83U RoIbEkdm lBhJV8ln EQ9j8t@P Plh6KcMT qB6WCAe0 00500525 00250065

SAC - Serviço de Apoio ao Cliente

Alô Bradesco
0800 704 8383

Deficiente Auditivo ou de Fala
0800 722 0099

Cancelamentos, Reclamações e Informações.
Atendimento 24 horas, 7 dias por semana.

Demais telefones
consulte o site
Fale Conosco

Ovidoria

0800 727 9933

Atendimento de segunda a sexta-feira, das 8h às 18h, exceto feriados.

Protocolo de Envio de Arquivos Conectividade Social

Folia nº 2X
01/06/2015

Prezado Cliente GEOSOLO ENG PLANEJ E CONS LTDA - 010189829500012800,

Seu arquivo llofekeoasr00004.sfp foi armazenado na caixa postal da funcionalidade SEFIP/REV, na Caixa Econômica Federal, no dia 01/06/2015 às 14:50.

O número deste Protocolo de Envio de Arquivos é 8E9114E7.7DCE4CC5.9997D80B.88C742EC.

Este número é sua garantia do recebimento do arquivo pela Caixa Econômica Federal, para posterior tratamento.

Sendo detectadas ocorrências impeditivas para o seu processamento, nota explicativa será enviada para a sua Caixa Postal.

Informações Complementares:

NRA:LLofEKeoASR00004

Base de Processamento: MT

Município de apresentação da RE: Cuiaba/MT

Competência : 04/2015

Atenção: Este Protocolo de Entrega de Arquivos não garante a legitimidade do conteúdo das informações.

RELACÃO DOS TRABALHADORES CONSTANTES NO ARQUIVO SEFIP
MODALIDADE: "BRANCO"-RECOLHIMENTO AO FGTS E DECLARAÇÃO À PREVIDÊNCIA

858700000324 655301801504 609580203800 189829500012

EMPRESA: GEOSOLO ENG PLANEJ CONSULT LTDA 1
COMP: 04/2015 COD REC:155 COD GPS: 2119
TOMADOR/OBRA: GEOSOLO ENG PLANEJ CONSULT LTDA 1

INSCRIÇÃO: 01.898.295/0001-28
FAP: 0,77 RAT AJUSTADO: 2,31
INSCRIÇÃO: 01.898.295/0001-28

REM SEM 13º SAL	REM 13º SAL	BASE CÁL 13º SAL PREV SOC	BASE CÁL PREV SOCIAL	PIS/PASEP/CI	CONTRIB SEG DEVIDA	ADMISSÃO	CAT	OCOR	DATA	COD MOVIMENTAÇÃO	CBO
REM SEM 13º SAL	REM 13º SAL	BASE CÁL 13º SAL PREV SOC	BASE CÁL PREV SOCIAL								JAM.
CARMO DE MORAIS 938,03	0,00	126.91256.40-7	126.91256.40-7		27/03/2008	01					07113
GISELLY DIAS DE OLIVEIRA 1.557,72	0,00	127.88151.40-5	127.88151.40-5		18/04/2007	01				75,04	0,00
JOARIDES PACHO DE BARROS 1.971,37	0,00	108.61857.52-3	108.61857.52-3		24/04/2005	01				140,19	0,00
LAUDELINO DE MORAES 1.655,06	0,00	123.42538.34-2	123.42538.34-2		01/04/1990	01				216,85	0,00
LUIS SANTA CATHARINA 4.141,69	0,00	108.61261.42-6	108.61261.42-6		08/03/2005	01				148,95	0,00
OTANIEL DE MORAES 1.655,06	0,00	126.76253.40-0	126.76253.40-0		01/08/2011	01				430,78	0,00
RENATA FERREIRA MACHADO 2.197,18	0,00	124.07197.77-3	124.07197.77-3		01/04/2006	01				148,95	0,00
RONIEL JOSE DE MORAIS 938,03	0,00	166.30793.83-9	166.30793.83-9		21/08/2014	01				241,68	0,00
VANUSA ARCANJO DA SILVA 919,16	0,00	200.90428.51-4	200.90428.51-4		13/01/2015	01				75,04	0,00
WELLINGTON CARDOSO DA SILVA 2.068,93	0,00	142.72913.27-8	142.72913.27-8		23/08/2012	01				73,53	0,00
										227,58	0,00
											165,51
											0,00

RELACÃO DOS TRABALHADORES CONSTANTES NO ARQUIVO SEFIP
 MODALIDADE : "BRANCO"-RECOLHIMENTO AO FGTS E DECLARAÇÃO À PREVIDÊNCIA

858700000324 655301801504 609580203800 189829500012

EMPRESA: GEOSOLO ENG PLANEJ CONSULT LTDA 1
 COMP: 04/2015 COD REC: 155 COD GPS: 2119
 TOMADOR/OBRA: GEOSOLO ENG PLANEJ CONSULT LTDA 1

INSCRIÇÃO: 01.898.295/0001-28
 FAP: 0,77 RAT AJUSTADO: 2,31
 INSCRIÇÃO: 01.898.295/0001-28

EMPRESA: GEOSOLO ENG PLANEJ CONSULT LTDA 1
 COMP: 04/2015 COD REC: 155 COD GPS: 2119
 TOMADOR/OBRA: GEOSOLO ENG PLANEJ CONSULT LTDA 1

INSCRIÇÃO: 01.898.295/0001-28
 FAP: 0,77 RAT AJUSTADO: 2,31
 INSCRIÇÃO: 01.898.295/0001-28

INSCRIÇÃO: 01.898.295/0001-28
 FAP: 0,77 RAT AJUSTADO: 2,31
 INSCRIÇÃO: 01.898.295/0001-28

INSCRIÇÃO: 01.898.295/0001-28
 FAP: 0,77 RAT AJUSTADO: 2,31
 INSCRIÇÃO: 01.898.295/0001-28

INSCRIÇÃO: 01.898.295/0001-28
 FAP: 0,77 RAT AJUSTADO: 2,31
 INSCRIÇÃO: 01.898.295/0001-28

INSCRIÇÃO: 01.898.295/0001-28
 FAP: 0,77 RAT AJUSTADO: 2,31
 INSCRIÇÃO: 01.898.295/0001-28

INSCRIÇÃO: 01.898.295/0001-28
 FAP: 0,77 RAT AJUSTADO: 2,31
 INSCRIÇÃO: 01.898.295/0001-28

INSCRIÇÃO: 01.898.295/0001-28
 FAP: 0,77 RAT AJUSTADO: 2,31
 INSCRIÇÃO: 01.898.295/0001-28

INSCRIÇÃO: 01.898.295/0001-28
 FAP: 0,77 RAT AJUSTADO: 2,31
 INSCRIÇÃO: 01.898.295/0001-28



RELAÇÃO DOS TRABALHADORES COM GRRF CONSTANTES NO ARQUIVO SEFIP
MODALIDADE : "BRANCO"-RECOLHIMENTO AO FGTS E DECLARAÇÃO À PREVIDÊNCIA

858700000324 655301801504 609580203800 189829500012

EMPRESA: GEOSOLO ENG PLANEJ CONSULT LTDA 1 INSCRIÇÃO: 01.898.295/0001-28
 COMP: 04/2015 COD REC: 155 COD GPS: 2119 FAP: 507 OUTRAS ENT: 0079 SIMPLES: 1 RAT: 3,0 FAP: 0,77 RAT AJUSTADO: 2,31
 TOMADOR/OBRA: GEOSOLO ENG PLANEJ CONSULT LTDA 1 INSCRIÇÃO: 01.898.295/0001-28

NOME TRABALHADOR PIS/PASEP/CI ADMISSÃO CAT OCOR DATA/COD MOVIMENTAÇÃO CBO JAM
 REM SEM 13° SAL REM 13° SAL BASE CÁL 13° SAL PREV SOC CONTRIB SEG DEVIDA DEPOSITO

ANTONIO LOPES MARTINS VIANA 160.97146.54-0 28/05/2014 01 10/04/2015 II 07151
 1.070,00 1.304,37 1.304,37 202,99 0,00 0,00

TOTAIS DA EMPRESA/TOMADOR 1.304,37 1.304,37 3.273,92 1.443,36 0,00

RELACÃO DOS TRABALHADORES CONSTANTES NO ARQUIVO SEFIP
RESUMO DO FECHAMENTO - TOMADOR DE SERVIÇOS/OBRA
MODALIDADE : "BRANCO"-RECOLHIMENTO AO FGTS E DECLARAÇÃO À PREVIDÊNCIA

858700000324 655301801504 609580203800 189829500012

EMPRESA: GEOSOLO ENG PLANEJ CONSULT LTDA 1 N° ARQUIVO: LLoFEKeoASR0000-4
COMP: 04/2015 COD REC: 155 COD GPS: 2119 FPAS: 507 OUTRAS ENT: 0079 SIMPLES: 1 RAT: 3,0 INSCRIÇÃO: 01.898.295/0001-28
TOMADOR/OBRA: GEOSOLO ENG PLANEJ CONSULT LTDA 1 N° DE CONTROLE: C9luzCm63vs0000-6 FAP: 0,77 RAT AJUSTADO: 2,31
LOGRADOURO: RUA GOV JARI GOMES ADMINISTRACA 10 BAIRRO: BOA ESPERANCA INSCRIÇÃO: 01.898.295/0001-28
CIDADE: CUIABA UF: MT CEE: 78068-410 CNAE PREPONDERANTE 4211101
CNAE: 4211101

CAT	QUANT	REMUNERAÇÃO SEM 13°	REMUNERAÇÃO 13°	BASE CÁL PREV SOC	BASE CÁL 13° PREV SOC
01	11	18.042,23	0,00	19.112,23	1.304,37
11	1	4.697,30	0,00	4.697,30	0,00
13	2	8.318,00	0,00	8.318,00	0,00
TOTAIS:	14	31.057,53	0,00	32.127,53	1.304,37



RESUMO DAS INFORMAÇÕES À PREVIDÊNCIA SOCIAL CONSTANTES NO ARQUIVO SEFIP
TOMADOR DE SERVIÇOS/OBRA

Nº ARQUIVO: LLoFEKeoASR0000-4
INSCRIÇÃO: 01.898.295/0001-28
FAP: 0,77 RAT AJUSTADO: 2,31
INSCRIÇÃO: 01.898.295/0001-28
CNAE PREPONDERANTE 4211101
CNAE: 4211101

EMPRESA: GEOSOLO ENG PLANEJ CONSULT LTDA 1
COMP: 04/2015 COD REC: 155 COD GPS: 2119
TOMADOR/OBRA: GEOSOLO ENG PLANEJ CONSULT LTDA 1
LOGRADOURO: RUA GOV JARI GOMES ADMINITRACA 10
CIDADE: CUIABA

FPAS: 507 OUTRAS ENT: 0079 SIMPLES: 1 RAT: 3,0
Nº DE CONTROLE: C91uzCm63Vs0000-6
BAIRRO: BOA ESPERANCA
TELEFONE: 0065 3627 6811
CEP: 78068-410 UF: MT

1.184,16 CONTRIB SEGURADOS - DEVIDA:
0,00 RECEITA EVENTO DESP/PATROCÍNIO:
0,00 PERC DE ISENÇÃO DE FILANTROPIA:
0,00 13º SALÁRIO MATERNIDADE:
0,00 COM PRODUÇÃO PJ:
0,00 COM PRODUÇÃO PF:
0,00 VALOR DAS FATURAS EMITIDAS PARA O TOMADOR:

VALOR DEV PREV SOC CALCULADO SEFIP: 3.273,92
SALÁRIO FAMÍLIA: 0,00
SALÁRIO MATERNIDADE: 0,00
VALORES PAGOS COOP TRABALHO - SEM ADICIONAL: 0,00
VALORES PAGOS COOP TRABALHO - ADIC. 15 ANOS: 0,00
VALORES PAGOS COOP TRABALHO - ADIC. 20 ANOS: 0,00
VALORES PAGOS COOP TRABALHO - ADIC. 25 ANOS: 0,00

COMPENSAÇÃO 01/2006 PERÍODO FINAL: 10.884,12
PERÍODO INICIAL: 10.431,92 VALOR A COMPENSAR: 7.302,35
VALOR ABATIDO:

RETENÇÃO (LEI 9.711/98) 04/2015 VALOR SOLICITADO: 10,00
VALOR ABATIDO PELO SEFIP: 0,00
VALOR A COMPENSAR/RESTITUIR: 0,00

BASE DE CÁLCULO APOSENTADORIA ESPECIAL/OCORRÊNCIA 20 ANOS: 0,00
15 ANOS: 0,00
QUANTIDADE: 0

QUANTIDADE DE MOVIMENTAÇÕES / CÓDIGOS

H :	0	I1:	0	I2:	0	I3:	0	I4:	0	J :	0	K :	0	L :	0	M :	0	N1:	0
N2:	0	N3:	0	O1:	0	O2:	0	O3:	0	P1:	0	P2:	0	P3:	0	Q1:	0	Q2:	0
Q3:	0	Q4:	0	Q5:	0	Q6:	0	R :	0	S2:	0	S3:	0	U1:	0	U2:	0	U3:	0
V3:	0	W :	0	X :	0	Y :	0	Z1:	0	Z2:	0	Z3:	0	Z4:	0	Z5:	0	Z6:	0

RELACÃO DOS TRABALHADORES CONSTANTES NO ARQUIVO SEFIP
 MODALIDADE : "BRANCO"-RECOLHIMENTO AO FGTS E DECLARAÇÃO À PREVIDÊNCIA

858700000324 655301801504 609580203800 189829500012

EMPRESA: GEOSOLO ENG PLANEJ CONSULT LTDA 1
 COMP: 04/2015 COD REC:155 COD GPS: 2216
 TOMADOR/OBRA: GEOSOLO ENG PLANEJ CONSULTORIA LTDA

INSCRIÇÃO: 01.898.295/0001-28
 FAP: 0,77 RAT AJUSTADO: 2,31
 INSCRIÇÃO: 512219/12675

NOME TRABALHADOR REM SEM 13º SAL REM 13º SAL BASE CÁL 13º SAL PREV SOC PIS/PASEP/CI ADMISSÃO CAT OCOR DATA/COD MOVIMENTAÇÃO DEPOSITO CBO JAM

NOME TRABALHADOR	REM SEM 13º SAL	REM 13º SAL	BASE CÁL 13º SAL PREV SOC	PIS/PASEP/CI	ADMISSÃO	CAT	OCOR	DATA/COD MOVIMENTAÇÃO	DEPOSITO	CBO	JAM
ANDERSON FERREIRA GOMES	2.500,75	0,00	129.12519.40-5	0,00	13/02/2015	01			07212		
FERNANDO DO ESPIRITO SANTO VIANA	4.588,83	0,00	162.25679.02-3	0,00	02/05/2014	01			0,00		
ITAMAR ARAUJO MEIRA	5.518,17	0,00	120.43588.11-9	0,00	13/11/2014	01			200,06		
JOSE CARLOS FERREIRA DA SILVA	2.693,90	0,00	123.10738.67-2	0,00	26/07/2011	01			367,10		
OSMAR GOMES DE LIMA	3.385,68	0,00	107.36554.14-6	0,00	01/05/1998	01			441,46		
									215,52		
									270,86		

Folha n° 33
 COOT/SETPU

TOTAIS DA EMPRESA/TOMADOR 18.687,33 0,00 0,00 1.805,38 1.495,00 0,00

RELACÃO DOS TRABALHADORES CONSTANTES NO ARQUIVO SEFIP
RESUMO DO FECHAMENTO - TOMADOR DE SERVIÇOS/OBRA
MODALIDADE: "BRANCO"-RECOLHIMENTO AO FGTS E DECLARAÇÃO À PREVIDÊNCIA

858700000324 655301801504 609580203800 189829500012

EMPRESA: GEOSOLO ENG PLANEJ CONSULT LTDA 1
COMP: 04/2015 COD REC: 155 COD GPS: 2216 FFPAS: 507 OUTRAS ENT: 0079 SIMPLES: 1 RAT: 3,0
TOMADOR/OBRA: GEOSOLO ENG PLANEJ CONSULTORIA LTDA Nº DE CONTROLE: Od1bHJe4co0e0000-0
LOGRADOURO: RUA GOV JARI GOMES ADMINITRACA 10 BAIRRO: BOA ESPERANCA
CIDADE: CUIABA UF: MT CEP: 78068-410 CNAE PREFONDERANTE 4211101
CNAE: 4211101

Nº ARQUIVO: LlofEKecASR0000-4
INSCRIÇÃO: 01.898.295/0001-28
FAP: 0,77 RAT AJUSTADO: 2,31
INSCRIÇÃO: 512219/72675

CAT QUANT REMUNERAÇÃO SEM 13º REMUNERAÇÃO 13º BASE CÁL PREV SOC BASE CÁL 13º PREV SOC

01 5 18.687,33 0,00 18.687,33 0,00

TOTAIS: 5 18.687,33 0,00 18.687,33 0,00

RESUMO DAS INFORMAÇÕES À PREVIDÊNCIA SOCIAL CONSTANTES NO ARQUIVO SEFIP
TOMADOR DE SERVIÇOS/OBRA

EMPRESA: GEOSOLO ENG PLANEJ CONSULT LTDA 1
 COMP: 04/2015 COD REC:155 COD GPS: 2216
 TOMADOR/OBRA: GEOSOLO ENG PLANEJ CONSULTORIA LTDA
 LOGRADOURO: RUA GOV JARI GOMES ADMINITRACA 10
 CIDADE: CUIABA

FPAS: 507
 OUTRAS ENT: 0079
 SIMPLES: 1
 RAT: 3,0

Nº DE CONTROLE: Od1bHJe4c0e0000-0
 Nº ARQUIVO: LLoFEKeoASR0000-4
 INSCRIÇÃO: 01.898.295/0001-28
 FAP: 0,77
 RAT AJUSTADO: 2,31
 INSCRIÇÃO: 512219/72675

BAIRRO: BOA ESPERANCA
 CEP: 78068-410
 TELEFONE: 0065 3627 6811
 CNAE PREPONDERANTE: 4211101
 CNAE: 4211101

VALOR DEV PREV SOC CALCULADO SEFIP: 1.083,86 CONTRIB SEGURADOS - DEVIDA: 1.805,38

SALÁRIO FAMÍLIA: 0,00 RECEITA EVENTO DESP/PATROCÍNIO: 0,00

SALÁRIO MATERNIDADE: 0,00 PERC DE ISENÇÃO DE FILANTROPIA: 0,00

VALORES PAGOS COOP TRABALHO - SEM ADICIONAL: 0,00 13º SALÁRIO MATERNIDADE: 0,00

VALORES PAGOS COOP TRABALHO - ADIC. 15 ANOS: 0,00 COM PRODUÇÃO PJ: 0,00

VALORES PAGOS COOP TRABALHO - ADIC. 20 ANOS: 0,00 COM PRODUÇÃO PF: 0,00

VALORES PAGOS COOP TRABALHO - ADIC. 25 ANOS: 0,00 VALOR DAS FATURAS EMITIDAS PARA O TOMADOR: 0,00

COMPENSAÇÃO

PERÍODO INICIAL: 01/2006 PERÍODO FINAL: 04/2015 VALOR SOLICITADO: 5.974,51

VALOR ABATIDO: 5.974,51 VALOR A COMPENSAR: 0,00 VALOR EXCEDENTE AO LIMITE DOS 30%: 4.182,16

RETENÇÃO (LEI 9.711/98)

VALOR INFORMADO: 0,00 VALOR ABATIDO PELO SEFIP: 0,00 VALOR A COMPENSAR/RESTITUIR: 0,00

BASE DE CÁLCULO APOSENTADORIA ESPECIAL/OCORRÊNCIA

15 ANOS: 0,00 20 ANOS: 0,00 25 ANOS: 0,00

QUANTIDADE: 0 0 0

QUANTIDADE DE MOVIMENTAÇÕES / CÓDIGOS

H :	0	I1:	0	I2:	0	I3:	0	I4:	0	J :	0	K :	0	L :	0	M :	0	N1:	0
N2:	0	N3:	0	O1:	0	O2:	0	O3:	0	P1:	0	P2:	0	P3:	0	Q1:	0	Q2:	0
Q3:	0	Q4:	0	Q5:	0	Q6:	0	R :	0	S2:	0	S3:	0	U1:	0	U2:	0	U3:	0
V3:	0	W :	0	X :	0	Y :	0	Z1:	0	Z2:	0	Z3:	0	Z4:	0	Z5:	0	Z6:	0



RELACÃO DOS TRABALHADORES CONSTANTES NO ARQUIVO SEFIP
RESUMO DO FECHAMENTO - EMPRESA

858700000324 655301801504 609580203800 189829500012

EMPRESA: GEOSOLO ENG PLANEJ CONSULT LTDA 1
COMP: 04/2015 COD REC: 155 COD GPS:
TOMADOR/OBRA:

Nº DE CONTROLE: BTmlpGyr5nB0000-3
FPAS: 507 OUTRAS ENT: 0079 SIMPLES: 1

RAT: 3,0

Nº ARQUIVO: LLoFEKGoASR0000-4
INSCRIÇÃO: 01.898.295/0001-28
FAP: 0,77 RAT AJUSTADO: 2,31
INSCRIÇÃO:

LOGRADOURO: RUA GOV JARI GOMES ADMINITRACA 10
CIDADE: CUIABA

BAIRRO: BOA ESPERANCA

CNAE PREPONDERANTE 4211101
CNAE: 4211101

UF: MT CEP: 78068-410

CAT	QUANT	REMUNERAÇÃO SEM 13°	REMUNERAÇÃO 13°	BASE CÁL PREV SOC	BASE CÁL 13° PREV SOC
01	16	37.799,56	1.304,37	37.799,56	1.304,37
11	1	4.697,30	0,00	4.697,30	0,00
13	2	8.318,00	0,00	8.318,00	0,00
TOTAIS:	19	50.814,86	1.304,37	50.814,86	1.304,37

RELAÇÃO DOS TRABALHADORES CONSTANTES NO ARQUIVO SEFIP
RESUMO DO FECHAMENTO - EMPRESA

FGTS

858700000324 655301801504 609580203800 189829500012

Nº ARQUIVO: LLoFEKeoASR0000-4
INSCRIÇÃO: 01.898.295/0001-28
FAP: 0,77 RAT AJUSTADO: 2,31
INSCRIÇÃO:

Nº DE CONTROLE: B7mlpGyr5nB0000-3

FPAS: 507 OUTRAS ENT: 0079 SIMPLES: 1 RAT: 3,0

EMPRESA: GEOSOLO ENG PLANEJ CONSULT LTDA 1

COMP: 04/2015 COD REC: 155 COD GPS:

TOMADOR/OBRA:

LOGRADOURO: RUA GOV JARI GOMES ADMINITRACA 10

UF: MT CEP: 78068-410

BAIRRO: BOA ESPERANCA

CNAE PREFONDERANTE 4211101

CNAE: 4211101

MODALIDADE: "Branco"-RECOLHIMENTO AO FGTS E DECLARAÇÃO À PREVIDÊNCIA

FGTS - 8% (TX 3%)

REMUNERAÇÃO SEM 13º SALÁRIO 36.729,56

REMUNERAÇÃO 13º SALÁRIO 0,00

QUANTIDADE TRABALHADORES 15

VALORES DO FGTS

DATA DE RECOLHIMENTO 09/06/2015

DEPÓSITO FGTS 2.938,36

ENCARGOS FGTS 327,17

CONTRIB SOCIAL 0,00

ENCARGOS CONTRIB SOCIAL 0,00

TOTAL RECOLHER 3.265,53



RESUMO DAS INFORMAÇÕES À PREVIDÊNCIA SOCIAL CONSTANTES NO ARQUIVO SEFIP EMPRESA

EMPRESA: GEOSOLO ENG PLANEJ CONSULT LTDA 1 N° DE CONTROLE: BTmlpGyr5nB0000-3 N° ARQUIVO: LLoFEKeoASR0000-4
 COMP: 04/2015 COD REC:155 COD GPS: FPAS: 507 OUTRAS ENT: 0079 SIMPLES: 1 RAT: 3,0 INSCRIÇÃO: 01.898.295/0001-28
 TOMADOR/OBRA: LOGRADOURO: RUA GOV JARI GOMES ADMINITRACA 10 UF: MT CEP: 78068-410 TELEFONE: 0065 3627 6811 BAIRO: BOA ESPERANCA CNAE PREPONDERANTE 4211101
 CIDADE: CUIABA CNAE: 4211101

VALOR DEV PREV SOC CALCULADO SEFIP: 2.268,02 CONTRIB SEGURADOS - DEVIDA: 5.079,30
 SALÁRIO FAMÍLIA: 0,00 RECEITA EVENTO DESP/PATROCÍNIO: 0,00
 SALÁRIO MATERNIDADE: 0,00 PERC DE ISENÇÃO DE FILANTROPIA: 0,00
 VALORES PAGOS COOP TRABALHO - SEM ADICIONAL: 0,00 13° SALÁRIO MATERNIDADE: 0,00
 VALORES PAGOS COOP TRABALHO - ADIC. 15 ANOS: 0,00 COM PRODUÇÃO PJ: 0,00
 VALORES PAGOS COOP TRABALHO - ADIC. 20 ANOS: 0,00 COM PRODUÇÃO PF: 0,00
 VALORES PAGOS COOP TRABALHO - ADIC. 25 ANOS: 0,00 VALOR DAS FATURAS EMITIDAS PARA O TOMADOR: 0,00

COMPENSAÇÃO
 PERÍODO INICIAL: VALOR SOLICITADO: 16.858,63
 VALOR ABATIDO: 16.406,43 VALOR A COMPENSAR: 452,20 VALOR EXCEDENTE AO LIMITE DOS 30%: 11.484,51

RETENÇÃO (LEI 9.711/98)
 VALOR INFORMADO: 0,00 VALOR ABATIDO PELO SEFIP: 0,00 VALOR A COMPENSAR/RESTITUIR: 0,00

BASE DE CÁLCULO APOSENTADORIA ESPECIAL/OCORRÊNCIA
 15 ANOS: 0,00 20 ANOS: 0,00 25 ANOS: 0,00
 QUANTIDADE: 0 QUANTIDADE: 0 QUANTIDADE: 0

QUANTIDADE DE MOVIMENTAÇÕES / CÓDIGOS

H :	0	I1:	1	I2:	0	I3:	0	I4:	0	J :	0	K :	0	L :	0	M :	0	N1:	0
N2:	0	N3:	0	O1:	0	O2:	0	O3:	0	P1:	0	P2:	0	P3:	0	Q1:	0	Q2:	0
Q3:	0	Q4:	0	Q5:	0	Q6:	0	R :	0	S2:	0	S3:	0	U1:	0	U2:	0	U3:	0
V3:	0	W :	0	X :	0	Y :	0	Z1:	0	Z2:	0	Z3:	0	Z4:	0	Z5:	0	Z6:	0

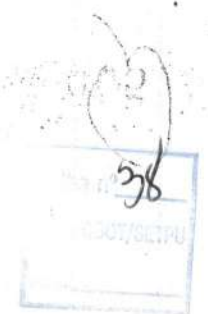

N° ARQUIVO: LLoFEKecASR0000-4
 N° CONTROLE: BTmlpGyr5nB0000-3
 EMPRESA: GEOSOLO ENG PLANEJ CONSULT LTDA 1 INSCRIÇÃO: 01.898.295/0001-28
 FPAS: 507 OUTRAS ENTIDADES: 0079 SIMPLES: 1 ALIQ RAT: 3,0 FAP: 0,77 RAT AJUSTADO: 2,31 COD REC: 155 COMP: 04/2015
 TOMADOR/OBRA : GEOSOLO ENG PLANEJ CONSULT LTDA 1 INSCRIÇÃO: 01.898.295/0001-28 N° CONTROLE: C91uzCm63Vs0000-6
 LOGRADOURO BAIRRO CIDADE UF
 RUA GOV JARI GOMES ADMINISTRACA 10 BOA ESPERANCA CUIABA MT

MODALIDADE : "Branco"-Recolhimento ao FGTS e Declaração à Previdência

VALORES PREVIDÊNCIA	VALORES FGTS - 8%
REM SEM 13° SALÁRIO 32.127,53	REM SEM 13° SALÁRIO 18.042,23
REM BASE CALC 13° SAL 1.304,37	REM 13° SALÁRIO 0,00
	DEPÓSITO 1.443,36
	ENCARGOS FGTS 160,73
	CONTRIB SOCIAL 0,00
	ENCARGOS CONTRIB SOC 0,00
TOTAL TRABALHADORES 14	TOTAL TRABALHADORES 10

TOTALS DO TOMADOR	VALORES PREVIDÊNCIA	VALORES FGTS - 8%
REM SEM 13° SALÁRIO	32.127,53	REM SEM 13° SALÁRIO 18.042,23
REM BASE CALC 13° SAL	1.304,37	REM 13° SALÁRIO 0,00
CONTR SEGURADOS DEVIDA	3.273,92	DEPÓSITO 1.443,36
VAL DEVIDO PREV SOC	1.184,16	ENCARGOS FGTS 160,73
		CONTRIB SOCIAL 0,00
TOTAL TRABALHADORES	14	ENCARGOS CONTRIB SOC 0,00
		TOTAL TRABALHADORES 10



RELAÇÃO DE TOMADOR/OBRA - RET

858700000324 655301801504 609580203800 189829500012

EMPRESA: GEOSOLO ENG PLANEJ CONSULT LTDA 1 INSCRIÇÃO: 01.898.295/0001-28 N° ARQUIVO: LLoFEKeoASR0000-4
 FPAS: 507 OUTRAS ENTIDADES: 0079 SIMPLES: 1 ALIQ RAT: 3,0 FAP: 0,77 RAT AJUSTADO: 2,31 COD REC: 155 COMP: 04/2015 N° CONTROLE: BTmlpGyr5nB0000-3
 TOMADOR/OBRA : GEOSOLO ENG PLANEJ CONSULTORIA LTDA INSCRIÇÃO: 512219772675 N° CONTROLE: Od1bHJe4o0e0000-0
 LOGRADOURO BAIRRO CIDADE CEP UF
 RODOVIA MT 442 0 ZONA RURAL CHAP DOS GUIMAR 78195000 MT

MODALIDADE : "Branco"-Recolhimento ao FGTS e Declaração à Previdência

VALORES PREVIDÊNCIA

REM SEM 13° SALÁRIO	18.687,33
REM BASE CALC 13° SAL	0,00
TOTAL TRABALHADORES	5

VALORES FGTS - 8%

REM SEM 13° SALÁRIO	18.687,33
REM 13° SALÁRIO	0,00
DEPÓSITO	1.495,00
ENCARGOS FGTS	166,44
CONTRIB SOCIAL	0,00
ENCARGOS CONTRIB SOC	0,00
TOTAL TRABALHADORES	5

TOTAIS DO TOMADOR

VALORES PREVIDÊNCIA

REM SEM 13° SALÁRIO	18.687,33
REM BASE CALC 13° SAL	0,00
CONTR SEGURADOS DEVIDA	1.805,38
VAL DEVIDO PREV SOC	1.083,86
TOTAL TRABALHADORES	5

VALORES FGTS - 8%

REM SEM 13° SALÁRIO	18.687,33
REM 13° SALÁRIO	0,00
DEPÓSITO	1.495,00
ENCARGOS FGTS	166,44
CONTRIB SOCIAL	0,00
ENCARGOS CONTRIB SOC	0,00
TOTAL TRABALHADORES	5

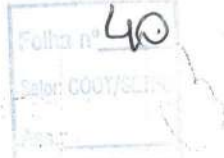

RESUMO - RELAÇÃO DE TOMADOR/OBRA - RET

858700000324 655301801504 609580203800 189829500012

EMPRESA: GEOSOLO ENG PLANEJ CONSULT LTDA 1 INSCRIÇÃO: 01.898.295/0001-28 N° ARQUIVO: LLoFEKeoASR00000-4
FPAS: 507 OUTRAS ENTIDADES: 0079 SIMPLES: 1 ALIQ RAT: 3,0 FAP: 0,77 RAT AJUSTADO: 2,31 COD REC: 155 COMP: 04/2015 N° CONTROLE: BTmlpGyr5nB0000-3

TOTAIS DA EMPRESA

VALORES PREVIDÊNCIA
REM SEM 13° SALÁRIO 50.814,86
REM BASE CALC 13° SAL 1.304,37
CONTR SEGURADOS DEVIDA 5.079,30
VAL DEVIDO PREV SOC 2.268,02
TOTAL TRABALHADORES 19

VALORES FGTS - 8%
REM SEM 13° SALÁRIO 36.729,56
REM 13° SALÁRIO 0,00
DEPÓSITO 2.938,36
ENCARGOS FGTS 327,17
CONTRIB SOCIAL 0,00
ENCARGOS CONTRIB SOC 0,00
TOTAL TRABALHADORES 15

TOTAL A RECOLHER 3.265,53



COMPROVANTE DE DECLARAÇÃO DAS CONTRIBUIÇÕES A RECOLHER À PREVIDÊNCIA SOCIAL E A OUTRAS ENTIDADES E FUNDOS POR FPAS TOMADOR

EMPRESA: GEOSOLO ENG PLANEJ CONSULT LTDA 1
 COMP: 04/2015 COD REC: 155 COD GPS: 2119 FPAS: 507 OUTRAS ENT: 0079 SIMPLES: 1 ALIQ RAT: 3,0 RAT AJUSTADO: 2,31
 TOMADOR/OBRA: GEOSOLO ENG PLANEJ CONSULT LTDA 1 N° CONTROLE: C91uzCm63Vs0000-6
 LOGRADOURO: RUA GOV JARI GOMES ADMINISTRACA 10 BAIRRO: BOA ESPERANCA CNAE PREPONDERANTE: 4211101
 CIDADE: CUIABA UF: MT CEP: 78068-410 TELEFONE: 65-36276811 CNAE: 4211101
 APURAÇÃO DO VALOR A RECOLHER: 507 744 779 TOTAL

SEGURADO

Empregados/Avulsos	1.981,58	0,00	0,00	0,00	0,00	1.981,58
Contribuintes Individuais	1.292,34	0,00	0,00	0,00	0,00	1.292,34
EMPRESA						
Empregados/Avulsos	4.083,32	0,00	0,00	0,00	0,00	4.083,32
Contribuintes Individuais	2.603,06	0,00	0,00	0,00	0,00	2.603,06
RAT	471,62	0,00	0,00	0,00	0,00	471,62
RAT - Agentes Nocivos	0,00	0,00	0,00	0,00	0,00	0,00
Valores Pagos a Cooperativas	0,00	0,00	0,00	0,00	0,00	0,00
Adicional Cooperativas	0,00	0,00	0,00	0,00	0,00	0,00
Comercialização Produção	0,00	0,00	0,00	0,00	0,00	0,00
Evento Desportivo/Patrocínio	0,00	0,00	0,00	0,00	0,00	0,00
RECOLHIMENTO COMP ANT - VALOR INSS	0,00	0,00	0,00	0,00	0,00	0,00
(-) Retenção Lei 9.711/98	0,00	0,00	0,00	0,00	0,00	0,00
(-) Sal. Família/Sal. Maternidade	0,00	0,00	0,00	0,00	0,00	0,00
(-) Compensação	10.431,92	0,00	0,00	0,00	0,00	10.431,92
VALOR A RECOLHER - PREVIDÊNCIA SOCIAL	0,00	0,00	0,00	0,00	0,00	0,00

OUTRAS ENTIDADES	1.184,16	0,00	0,00	0,00	0,00	1.184,16
RECOLH COMP ANT - VALOR OUT ENTID	0,00	0,00	0,00	0,00	0,00	0,00
VALOR A RECOLHER - OUTRAS ENTIDADES	1.184,16	0,00	0,00	0,00	0,00	1.184,16
TOTAL A RECOLHER	1.184,16	0,00	0,00	0,00	0,00	1.184,16

(*) Os valores de retenção, salário-família/salário-maternidade e compensação demonstrados são os efetivamente abatidos.
 A DECLARAÇÃO DE DADOS CONSTANTES DESTA GFIP E DO ARQUIVO SEFIP CORRESPONDENTE A CONTRIBUIÇÃO PREVIDENCIÁRIA, EQUIVALE A CONFISSÃO DE DÍVIDA DOS VALORES DELA DECORRENTES E CONSTITUI(EM) CRÉDITO(S) PASSÍVEL(IS) DE INSCRIÇÃO EM DÍVIDA ATIVA, NA AUSÊNCIA DO OPORTUNO RECOLHIMENTO OU PARCELAMENTO, E CONSEQUENTE EXECUÇÃO JUDICIAL NOS TERMOS DA LEI NO 6.830/80.

O EMPREGADOR/CONTRIBUINTE, RENUNCIANDO EXPRESSAMENTE A QUALQUER CONTESTAÇÃO QUANTO AO VALOR E PROCEDÊNCIA DESTA DECLARAÇÃO/DÍVIDA, ASSUME INTEGRAL RESPONSABILIDADE PELA EXATIDÃO DO MONTANTE DECLARADO E CONFESSADO, FICANDO, ENTRETANTO, RESSALVADO A SECRETARIA DA RECEITA FEDERAL DO BRASIL O DIREITO DE APURAR, A QUALQUER TEMPO, A EXISTÊNCIA DE OUTRAS IMPORTANCIAS DEVIDAS NÃO INCLUÍDAS NESTE INSTRUMENTO, AINDA QUE RELATIVAS AO MESMO PERÍODO.

O EMPREGADOR/CONTRIBUINTE RECONHECE QUE A PRESENTE CONFISSÃO DE DÍVIDA NÃO OBRIGA A SECRETARIA DA RECEITA FEDERAL DO BRASIL A EXPEDIR DOCUMENTO COMPROBATÓRIO DA INEXISTÊNCIA DE DÉBITO, SALVO SE SEU CRÉDITO FOR GARANTIDO NA FORMA DOS ARTS. 258 E 259 DO REGULAMENTO DA PREVIDÊNCIA SOCIAL, APROVADO PELO DECRETO 3.048, DE 12/05/1999, E ALTERAÇÕES POSTERIORES.



COMPROVANTE DE DECLARAÇÃO DAS CONTRIBUIÇÕES A RECOLHER À PREVIDÊNCIA SOCIAL E A OUTRAS ENTIDADES E FUNDOS POR FPAS TOMADOR

EMPRESA: GEOSOLO ENG PLANEJ CONSULT LTDA 1
 COMP: 04/2015 COD REC: 155 COD GPS: 2216
 TOMADOR/OBRA: GEOSOLO ENG PLANEJ CONSULTORIA LTDA
 LOGRADOURO: RUA GOV JARI GOMES ADMINISTRACA 10
 CIDADE: CUITABA
 Nº ARQUIVO: LlofekeoASR0000-4
 INSCRIÇÃO: 01.898.295/0001-28
 FAP: 0,77 RAT AJUSTADO: 2,31
 INSCRIÇÃO: 512219772675
 OUTRAS ENT: 0079 FPAS: 507
 Nº CONTROLE: Od1bHJe40e0000-0
 SIMPLES: 1
 BAIRO: BOA ESPERANCA
 CEP: 78068-410
 TELEFONE: 65-36276811
 CNAE PREPONDERANTE: 4211101
 CNAE: 4211101
 UF: MT
 APUÇÃO DO VALOR A RECOLHER: 507 744 779

EMPRESA	507	744	779	TOTAL
Empregados/Avulsos	1.805,38	0,00	0,00	1.805,38
Contribuintes Individuais	0,00	0,00	0,00	0,00
Empregados/Avulsos	3.737,46	0,00	0,00	3.737,46
RAT	0,00	0,00	0,00	0,00
RAT - Agentes Nativos	431,67	0,00	0,00	431,67
Valores Pagos a Cooperativas	0,00	0,00	0,00	0,00
Adicional Cooperativas	0,00	0,00	0,00	0,00
Comercialização Produção	0,00	0,00	0,00	0,00
Evento Desportivo/Patrocinio	0,00	0,00	0,00	0,00
RECOLHIMENTO COMP ANT - VALOR INSS	0,00	0,00	0,00	0,00
(-) Retenção Lei 9.711/98	0,00	0,00	0,00	0,00
(-) Sal. Família/Sal. Maternidade	0,00	0,00	0,00	0,00
(-) Compensação	0,00	0,00	0,00	0,00
VALOR A RECOLHER - PREVIDÊNCIA SOCIAL	5.974,51	0,00	0,00	5.974,51
OUTRAS ENTIDADES	0,00	0,00	0,00	0,00
RECOLH COMP ANT - VALOR OUT ENTID	1.083,86	0,00	0,00	1.083,86
VALOR A RECOLHER - OUTRAS ENTIDADES	0,00	0,00	0,00	0,00
TOTAL A RECOLHER	1.083,86	0,00	0,00	1.083,86

(*) Os valores de retenção, salário-família/salário-maternidade e compensação demonstrados são os efetivamente abatidos.
 A DECLARAÇÃO DE DADOS CONSTANTES DESTA GFIP E DO ARQUIVO SEFIP CORRESPONDENTE A CONTRIBUIÇÃO PREVIDENCIÁRIA, EQUIVALE A CONFISSÃO DE RECOLHIMENTO OU PARCELAMENTO, E CONSEQUENTE EXECUÇÃO JUDICIAL NOS TERMOS DA LEI Nº 6.830/80.
 O EMPREGADOR/CONTRIBUINTE, RENUNCIANDO EXPRESSAMENTE A QUALQUER CONTESTAÇÃO QUANTO AO VALOR E PROCEDÊNCIA DESTA DECLARAÇÃO/DÍVIDA, ASSUME INTEGRAL RESPONSABILIDADE PELA EXATIDÃO DO MONTANTE DECLARADO E CONFESSADO, FICANDO, ENTRETANTO, RESSALVADO A SECRETARIA DA RECEITA FEDERAL DO BRASIL O DIREITO DE APURAR, A QUALQUER TEMPO, A EXISTÊNCIA DE OUTRAS IMPORTANCIAS DEVIDAS NÃO INCLUIDAS NESTE INSTRUMENTO, AINDA QUE RELATIVAS AO MESMO PERÍODO.

O EMPREGADOR/CONTRIBUINTE RECONHECE QUE A PRESENTE CONFISSÃO DE DÍVIDA NÃO OBRIGA A SECRETARIA DA RECEITA FEDERAL DO BRASIL A EXPEDIR DOCUMENTO COMPROBATORIO DA INEXISTÊNCIA DE DÉBITO, SALVO SE SEU CRÉDITO FOR GARANTIDO NA FORMA DOS ARTS. 258 E 259 DO REGULAMENTO DA PREVIDÊNCIA SOCIAL, APROVADO PELO DECRETO 3.048, DE 12/05/1999, E ALTERAÇÕES POSTERIORES.



MINISTÉRIO DA FAZENDA - MF
 SECRETARIA DA RECEITA FEDERAL DO BRASIL - RFB
 GFIP - SEFIP 8.40 (22/03/2012) TABELAS 31.0 (25/01/2012)

DATA: 01/06/2015
 HORA: 13:42:27
 PÁG: 001/001

RELATÓRIO ANALÍTICO DE GPS

COMPETÊNCIA: 04/2015

EMPRESA	EMPRESA	OUTRAS ENT	INSCRIÇÃO	OUTRAS ENTIDADES	COD PAGTO	FPAS
VALORES: SEGURADOS	EMPRESA	OUTRAS ENT	DED FPAS	JUROS/MULTA	TOTAL	REEMBOLSO
GEOSOLO ENG PLANEJ CONSULT LTDA 1	01.898.295/0001-28	0,00	0,00	0,00	2119	507
0,00	0,00	1.184,16	0,00	0,00	1.184,16	0,00
OBSERVAÇÃO : CONSTRUTORA : GEOSOLO ENG PLANEJ CONSULT LTDA 1 - 01.898.295/0001-28 VALOR COMPENSADO: R\$ 10.431,92 - 01/2006 A 04/2015						
GEOSOLO ENG PLANEJ CONSULT LTDA 1	512219772675	0,00	0,00	0,00	2216	507
0,00	0,00	1.083,86	0,00	0,00	1.083,86	0,00
OBSERVAÇÃO : CONSTRUTORA : GEOSOLO ENG PLANEJ CONSULT LTDA 1 - 01.898.295/0001-28 VALOR COMPENSADO: R\$ 5.974,51 - 01/2006 A 04/2015						

MINISTÉRIO DA FAZENDA - MF
SECRETARIA DA RECEITA FEDERAL DO BRASIL - RFB
GF P - SEFIP 8.40 TABELAS 31.0 (25/01/2012)

DATA: 01/06/2015
HORA: 13:42:27
PÁG : 001/001

RELATÓRIO DE COMPENSAÇÕES

COMPETÊNCIA: 04/2015

CÓDIGO DE RECOLHIMENTO: 155

EM RESA: GEOSOLO ENG PLANEJ CONSULT LTDA 1	INSCRIÇÃO: 01.898.295/0001-28
TO ADOR/OBRA: GEOSOLO ENG PLANEJ CONSULT LTDA 1	INSCRIÇÃO: 01.898.295/0001-28

PAS	VALOR SOLICITADO	VALOR COMPENSADO	VALOR NÃO COMPENSADO
07	10.884,12	10.431,92	452,20

VALOR EXCEDENTE AO LIMITE DOS 30% (SOMATÓRIO DE TODOS OS FPAS): 7.302,35

TO ADOR/OBRA: GEOSOLO ENG PLANEJ CONSULTORIA LTDA	INSCRIÇÃO: 512219772675
---	-------------------------

PAS	VALOR SOLICITADO	VALOR COMPENSADO	VALOR NÃO COMPENSADO
07	5.974,51	5.974,51	0,00

VALOR EXCEDENTE AO LIMITE DOS 30% (SOMATÓRIO DE TODOS OS FPAS): 4.182,16



Folha nº 46
Setor: COOT/SETPU
Ass: _____

MINISTÉRIO DA FAZENDA
Secretaria da Receita Federal do Brasil

DISCRIMINAÇÃO DO(S) DÉBITO(S) A PARCELAR - DIPAR
PARCELAMENTO SIMPLIFICADO PREVIDENCIÁRIO - INTERNET

Contribuinte: GEOSOLO ENGENHARIA PLANEJAMENTO E CONSULTORIA LTDA

Nº de Inscrição: 01.898.295/0001-28 CNPJ () CPF () CEI () NIT

Tributo: Contribuição Previdenciária Código: (não se aplica)

Nº DEBCAD (somente para débitos previdenciários)	Período de Apuração/Competência	Vencimento	Valor Originário
11.201.603-0	06/2014 - 02/2015	-	6.627,17

Pedido de Parcelamento Simplificado
Previdenciário recebido via Internet
pela RFB em 17/04/2015 às
09h11m48
Pedido nº: 1348687
Controle nº: 2581520/1348687
CNPJ: 01.898.295/0001-28



Folha nº 47
Setor: COOT/SETFU
Ass:

MINISTÉRIO DA FAZENDA
Secretaria da Receita Federal do Brasil
COMUNICADO DE DEFERIMENTO
PARCELAMENTO SIMPLIFICADO PREVIDENCIÁRIO - INTERNET

Contribuinte: GEOSOLO ENGENHARIA PLANEJAMENTO E CONSULTORIA LTDA
Nº de Inscrição: 01.898.295/0001-28 CNPJ () CPF () CEI () NIT
Endereço: R GOV JARI GOMES 10 - BOA ESPERANCA
Cidade: CUIABA UF: MT CEP: 78.015-285

Comunicamos que o seu pedido de parcelamento nº 1348687, solicitado em 17/04/2015, foi deferido em 16(dezesseis) parcelas na data 17/04/2015. As parcelas vencem no último dia útil de cada mês. Encontra-se no quadro abaixo a discriminação do seu débito.

	Valor Consolidado (R\$)	Valor das Parcelas (R\$)
Valor Principal	6.627,17	414,20
Multa	1.325,44	82,84
Juros	335,02	20,94
Total	8.287,63	517,98

O valor de cada prestação mensal, por ocasião do pagamento, será acrescido de juros equivalentes à taxa referencial do Sistema Especial de Liquidação e de Custódia (SELIC) para títulos federais, acumulada mensalmente, calculados a partir do mês subsequente ao da consolidação até o mês anterior ao do pagamento, e de 1% (um por cento) relativamente ao mês em que o pagamento estiver sendo efetuado (art. 13 da Lei nº 10.522, de 19 de junho de 2002).

Implicará imediata rescisão do parcelamento e remessa do débito para inscrição em Dívida Ativa da União a falta de pagamento de 3 (três) parcelas, consecutivas ou não; ou de 1 (uma) parcela, estando pagas todas as demais(art. 14-B da Lei nº 10.522, de 19 de junho de 2002).

Comunicado de Deferimento de
Parcelamento Simplificado
Previdenciário
emitido via Internet pela RFB
em 23/04/2015 às 21h33m45s
Pedido nº: 1348687
Controle nº: 2581520/1348687
CNPJ: 01.898.295/0001-28



MINISTÉRIO DA FAZENDA
Secretaria da Receita Federal do Brasil

PEDIDO DE PARCELAMENTO DE DÉBITOS - PEPAR
PARCELAMENTO SIMPLIFICADO PREVIDENCIÁRIO - INTERNET

Contribuinte: GEOSOLO ENGENHARIA PLANEJAMENTO E CONSULTORIA LTDA

Nº de Inscrição: 01.898.295/0001-28 CNPJ CPF CEI NIT

Endereço: R GOV JARI GOMES 10 - BOA ESPERANCA

Cidade: CUIABA UF: MT CEP: 78.015-285

Representante Legal/Procurador: _____

CPF do Representante Legal/Procurador: _____

REQUERIMENTO

O contribuinte acima identificado, nos termos da legislação pertinente, requer o parcelamento de seu(s) débito(s) discriminado(s) no formulário Discriminação dos Débitos a Parcelar – DIPAR, junto à Secretaria da Receita Federal do Brasil (RFB), em 16 (dezesseis) prestações mensais.

Declara ainda estar ciente de que o presente pedido importa:

a) em confissão irretratável da dívida e configura confissão extrajudicial, nos termos dos artigos 348, 353 e 354 do Código de Processo Civil; e

b) em autorização para que eventuais créditos que tem ou venha a ter direito junto à Fazenda Nacional, passíveis de restituição ou ressarcimento, sejam compensados com os débitos objeto do parcelamento ora pretendido, quitando-se, nesse caso, as parcelas vincendas, em ordem decrescente de data de vencimento.

Pedido de Parcelamento Simplificado
Previdenciário recebido via Internet
pela RFB em 17/04/2015 às 09h11m48
Pedido nº: 1348687
Controle nº: 2581520/1348687
CNPJ: 01.898.295/0001-28

Sucesso: Seleção das divergências para negociação de Parcelamento Simplificado de Contribuições Previdenciárias efetuada com sucesso!

Confirmação da seleção de divergências para negociação de Parcelamento Simplificado de Contribuições Previdenciárias

15/04/2015 09:30:08

CNPJ: 01.898.295/0001-28 - GEOSOLO ENGENHARIA PLANEJAMENTO E CONSULTORIA LTDA

Fica o contribuinte ciente de que após a confirmação, as divergências discriminadas referentes aos valores declarados em Guia de Recolhimento do FGTS e informações à Previdência Social - GFIP, deste instrumento, servirão para a inscrição do débito na dívida ativa, no todo ou em parte, e imediata cobrança judicial, na forma da legislação, caso o contribuinte não prossiga a negociação do parcelamento ou com o pagamento.

A não negociação das divergências no parcelamento ou pagamento também implicará a inclusão do contribuinte no Cadastro Informativo de Débitos não quitados de Órgãos e Entidades Federais - CADIN, nos termos do § 2º, do art. 2º, da Lei nº 10.522, de 2002 e suas alterações.

Observação: As divergências entre o declarado em GFIP e recolhimento em GPS serão processadas ficando disponíveis para negociação do parcelamento a partir do dia útil posterior. Após esse processamento, o contribuinte deverá retornar ao Parcelamento Simplificado de Contribuições Previdenciárias para dar continuidade a negociação.

DIVERGÊNCIAS ENTRE OS VALORES DECLARADOS EM GFIP E RECOLHIMENTO EM GPS

Competência	CNPJ/CEI	Valor Devido Originário (R\$)	Juros (R\$)	Multa (R\$)	Valor Devido Atualizado (R\$)	Total Atualizado (R\$)
06/2014	01.898.295/0001-28	49,65	4,13	9,93	63,71	1.417,61
	51.221.18164/73	822,71	68,53	164,54	1.055,78	
	51.221.97726/75	232,31	19,35	46,46	298,12	
07/2014	01.898.295/0001-28	51,09	3,81	10,22	65,12	959,57
	51.221.18164/73	343,91	25,65	68,78	438,34	
	51.221.97726/75	357,85	26,69	71,57	456,11	
08/2014	01.898.295/0001-28	54,81	3,59	10,96	69,36	1.057,02
	51.221.18164/73	385,46	25,24	77,09	487,79	
	51.221.97726/75	395,00	25,87	79,00	499,87	
09/2014	51.221.18164/73	369,75	20,70	73,95	464,40	672,70
	51.221.97726/75	165,85	9,28	33,17	208,30	
10/2014	51.221.97726/75	193,14	9,19	38,63	240,96	240,96
	01.898.295/0001-28	56,07	2,13	11,21	69,41	
11/2014	01.898.295/0001-28	552,44	20,99	110,49	683,92	1.414,12
	51.221.18164/73	533,76	20,28	106,75	660,79	
	51.221.97726/75	124,10	3,54	24,82	152,46	
12/2014	01.898.295/0001-28	552,91	15,81	110,58	679,30	831,76
	51.221.97726/75	50,31	1,91	10,06	62,28	
13/2014	01.898.295/0001-28	409,73	15,56	81,95	507,24	569,52
	51.221.97726/75	45,28	0,92	9,06	55,26	
01/2015	01.898.295/0001-28	337,72	6,88	67,54	412,14	467,40
	51.221.97726/75	105,44	1,05	21,09	127,58	
02/2015	01.898.295/0001-28	437,88	4,37	87,58	529,83	657,40
	51.221.97726/75					
Total das divergências:						8.288,07

Conforme legislação vigente, para o parcelamento, o valor devido atualizado é calculado com base na multa de mora máxima.



ESTADO DE MATO GROSSO
Prefeitura Municipal de São José dos Quatro Marcos
CNPJ: 15.024.029/0001-80
Dr. Guilherme Pinto Cardoso - nº. 539 - Centro - CEP 78.285-000
Fone: (65) 3251-1138
fazenda@saojosedosquatromarcos.mt.gov.br



Folha nº 50
Setor: COOT/SETF
Ass.: C

Certidão Negativa De Débito Do Contribuinte

Certidão Nº 477 / 2015

Imóvel		Inscrição	
Código	Tp Imóvel		
0	0		
Rua		Nº	
0 -			
Bairro		Quadra	Lote
0 -			
Contribuinte			

Nome /

GEOSOLO ENGENHARIA PLANEJAMNTO E CONSULTORIA
CPF/CN

01.898.295/0001-28

Endereç

RUA GOV. JARI GOMES

Nº

10

Cep

78068-480

Bairro

BOA ESPERANCA

Cidade

RUA ROMA

UF
MT

Complemento

Finalidade

PARA FINS DE COMPROVAÇÃO DE REGULARIDADE FISCAL

Referência

REFERENTE CERTIDÃO NGATIVA DE DEBITOS MUNICIPAIS

Resolvado o direito da Fazenda Pública do Município do cobrar quaisquer créditos tributários, CERTIFICO, para a finalidade acima indicada, NÃO EXISTIR, débitos, taxas, multas e demais tributos municipais, até a presente data, pelo que, na forma dos dispositivos regulamentares vigentes, forneço a presente CERTIDÃO NEGATIVA, a qual produzirá os efeitos legais.

Certidão emitida em 30/07/2015

Certidão válida até 01/09/2015

Valmir Izidório Pereira
Chefe de Departamento Tributos
Portaria nº 069/2013

Av. Dr Guilherme Pinto Cardoso, 539. Fone/Fax: 65-3251- 1138. CEP: 78.285-000 .
São José dos Quatro Marcos - MT C.N.P.J. 15.024.029/0001-80

Pag: 1



PROC N^o: 379335/2015
FLS.: 51 ASS.: 7
DATA: 04/08/2015

A CGEO,

Encaminho o processo de medição para inserir no Sistema Geobras, e posteriormente encaminhar à SAADS para providências quanto ao pagamento.

Em, 04/08/2015

Eng^o Marcos Catalano Correa
Secretário Adjunto de Obras

*A Saads,
Medição inserida no Geo-Obras. Devolução
para andamento.*

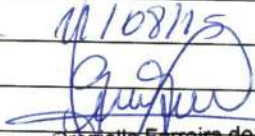
11/08/15

Grazielle Ferreira de Oliveira
Coordenadora de Gestão do Geobras
SINFRA/MT

*J
SUOF,*

Autógrafa pagamento.

Obs: 12/08/2015

Eng.^o Marciano Prevedello Curvo
Secretário Adjunto de Administração
Sistema SINFRA



Processo nº379335/2015

Fls.: 52/2015

Data:12/08/2015

À COFIN,

Para liquidação e pagamento.

Jefferson Marcos Delgado da Silva
Superintendência de Orçamento, Finanças e Contabilidade
SUOF/SAADS/SINFRA

 GOVERNO DO ESTADO DE MATO GROSSO SECRETARIA DE ESTADO DE FAZENDA DOCUMENTO DE ARRECAÇÃO - DAR MODELO 1 - AUT		03 - RESERVADO		04 - RESERVADO AO SELO FISCAL	
01 - NOME DO CONTRIBUINTE		Nº T.P.A.R.	SEQUÊNCIA	OBRIGATÓRIO O USO DO SELO FISCAL NA SAÍDA PARA OUTRA U.F. 14082015 104543	
GEOSOLO ENG.PLANEJ.E CONSULT.LTDA 02 - ENDEREÇO COMPLETO RUA GOV.JARI GOMES, 10 - BOA ESPERANCA. CUIABA/MT		05 - CNPJ OU CPF 01.898.295/0001-28			
07 - Nº DO SELO FISCAL		08 - Nº PARCELA	09 - NÚMERO DA N.A.I./RENAVAN		
10 - NOME DO MUNICÍPIO CUIABA	20 - CODG. MUNIC. 90000	21 - PERÍODO REF. 07/2015	22 - DATA VENCTO. 28/08/2015	23 - INF. COMPLEMENTARES 000/60.746.129-20	
24 - ESPECIFICAÇÃO DA RECEITA IRRF-PRESTAÇÃO SERVIÇO PESSOA JURIDICA		25 - CÓDIGO 9377	26 - VALOR 2.537,25		
32 - INFORMAÇÕES PREVISTAS EM INSTRUÇÕES PROC.379335/2015 IC222/2013 NF544 LIQ25101.0001.15.000877-8 Isenção TSE : Código de tributo 9377 isento de TSE. Senhor Contribuinte: Este Documento de Arrecadação, só será quitado após o seu ingresso no Sistema de Arrecadação Fazendário. NÃO RECEBER APÓS O VENCIMENTO.		CORREÇÃO MONETÁRIA	27 - VALOR 0,00		
		MULTA	28 - VALOR 0,00		
		JUROS	29 - VALOR 0,00		
		T.S.E.	30 - VALOR 0,00		
		TOTAL A RECOLHER	31 - VALOR 2.537,25		
33 - VALOR A RECOLHER POR EXTENSO DOIS MIL E QUINHENTOS E TRINTA E SETE REAIS E VINTE E CINCO CENTAVOS		40 - AUTENTICAÇÃO MECANICA			

Modelo aprovada pela Portaria nº 085/2002

Via Arrecadação

8585000025-8 37250123201-6 50828937700-2 06074612920-7



 GOVERNO DO ESTADO DE MATO GROSSO SECRETARIA DE ESTADO DE FAZENDA DOCUMENTO DE ARRECAÇÃO - DAR MODELO 1 - AUT		03 - RESERVADO		04 - RESERVADO AO SELO FISCAL	
01 - NOME DO CONTRIBUINTE		Nº T.P.A.R.	SEQUÊNCIA	OBRIGATÓRIO O USO DO SELO FISCAL NA SAÍDA PARA OUTRA U.F. 14082015 104543	
GEOSOLO ENG.PLANEJ.E CONSULT.LTDA 02 - ENDEREÇO COMPLETO RUA GOV.JARI GOMES, 10 - BOA ESPERANCA. CUIABA/MT		05 - CNPJ OU CPF 01.898.295/0001-28			
07 - Nº DO SELO FISCAL		08 - Nº PARCELA	09 - NÚMERO DA N.A.I./RENAVAN		
10 - NOME DO MUNICÍPIO CUIABA	20 - CODG. MUNIC. 90000	21 - PERÍODO REF. 07/2015	22 - DATA VENCTO. 28/08/2015	23 - INF. COMPLEMENTARES 000/60.746.129-20	
24 - ESPECIFICAÇÃO DA RECEITA IRRF-PRESTAÇÃO SERVIÇO PESSOA JURIDICA		25 - CÓDIGO 9377	26 - VALOR 2.537,25		
32 - INFORMAÇÕES PREVISTAS EM INSTRUÇÕES PROC.379335/2015 IC222/2013 NF544 LIQ25101.0001.15.000877-8 Isenção TSE : Código de tributo 9377 isento de TSE. Senhor Contribuinte: Este Documento de Arrecadação, só será quitado após o seu ingresso no Sistema de Arrecadação Fazendário. NÃO RECEBER APÓS O VENCIMENTO.		CORREÇÃO MONETÁRIA	27 - VALOR 0,00		
		MULTA	28 - VALOR 0,00		
		JUROS	29 - VALOR 0,00		
		T.S.E.	30 - VALOR 0,00		
		TOTAL A RECOLHER	31 - VALOR 2.537,25		
33 - VALOR A RECOLHER POR EXTENSO DOIS MIL E QUINHENTOS E TRINTA E SETE REAIS E VINTE E CINCO CENTAVOS		40 - AUTENTICAÇÃO MECANICA			

Modelo aprovada pela Portaria nº 085/2002

Via Contribuinte

8585000025-8 37250123201-6 50828937700-2 06074612920-7





AQS	AQUISIÇÃO DE BENS PATRIMONIAIS	25101.0001.15.000399-4
Data do Doct°: 13/08/2015		
Órgão: 25 - Secretaria de Estado de Infraestrutura e Logística		
Unidade Orçamentária: 25101 - SECRETARIA DE ESTADO DE INFRAESTRUTURA E LOGÍSTICA		
Unidade Gestora: 25101.0001 - Geral		
N° PED: 25101.0001.15.000290-0	N° EMP: 25101.0001.15.000222-8	N° ELI: 25101.0001.15.000914-3
N° Protocolo: 192432/2015	N° NOBLIST: *** ** *	N° DOTLIST: *** ** *
Tipo de Despesa: Obras e Serviços de Engenharia		
Dotação Orçamentária: 25101.0001.26.782.338.1289.0700.449000000.131.1.1		
Elemento de Despesa: 51 - OBRAS E INSTALACOES		

COMPOSIÇÃO DO VALOR DO BEM POR GRUPO DE PATRIMÔNIO			
Grupo	Nome do Grupo de Patrimônio	Valor do Bem	Classificação do Bem
9.06	PAVIMENTAÇÃO DE RODOVIAS RUAS PRAÇAS E LOGRADOUROS	169.149,68	Bens de Uso Comum do Povo

Tipo de Doct° Fiscal: Nota Fiscal Eletrônica	N° do Doct° Fiscal: 544	Data de Emissão: 30/07/2015
Código do Credor: 2003.00078-3	Credor: Geosolo Eng Planej e Consultoria Ltda	
CPF/CNPJ: 01.898.295/0001-28	Município UF: Cáceres/MT	
Histórico: ref proc 379335/2015 geosolo		
Valor da Aquisição: *** 169.149,68	CENTO E SESSENTA E NOVE MIL E CENTO E QUARENTA E NOVE REAIS E SESSENTA E OITO CENTAVOS *** ** *	
Observação: Situação - Aquisição de Bens Patrimoniais (AQS) normal		

**Estado de Mato Grosso**FIPLAN - Sistema Integrado de Planejamento, Contabilidade e Finanças
SECRETARIA ADJUNTA DO TESOUREO ESTADUAL - SATE/SEFAZ

LIQ		LIQUIDAÇÃO		25101.0001.15.000877-8
Nº EMP: 25101.0001.15.000222-8			Data do Doctº: 13/08/2015	
Nº PED: 25101.0001.15.000290-0			Data de vencimento: 14/08/2015	
Nº CAD:		Nº NOBLIST:		Nº DOTLIST:
Órgão: 25 Secretaria de Estado de Infraestrutura e Logística				
Unidade Orçamentária: 25101 SECRETARIA DE ESTADO DE INFRAESTRUTURA E LOGÍSTICA				
Unidade Gestora: 25101.0001 Geral				
Data de Liberação: *****		Liberador de Pagamento: *****		
Liquidação Escritural: Não		Regularização: Não	Dotação Orçamentária: 25101.0001.26.782.338.1289.0700.449000000.131.1.1	
Elemento de Despesa: 51 - OBRAS E INSTALACOES		Elemento - Exercícios Anteriores: *****		
Nº NEX: *****				
Forma pagamento: Nota de Ordem Bancária (NOB)		Código Bancário: 00777.00500	Banco + Agência + C/C (débito Órgão): 001.3834.000000001010100-4	
Pagamento Disponibilidade RP: 001.3834.000000001010100-4		Valor Liquidação: *** 169.149,68	CENTO E SESENTA E NOVE MIL E CENTO E QUARENTA E NOVE REAIS E SESENTA E OITO CENTAVOS ***** *****	
Histórico: PROC 379335/2015 IC 222/13 DA 12ª MED FATURA 544 NO PERIODO DE 05/05/15 A 31/05/15				
Código do credor: 2003.00078-3		Credor: Geosolo Eng Planej e Consultoria Ltda		
CPF/CNPJ: 01.898.295/0001-28		Município UF: Cáceres - MT		Nº Processo de Pagamento 192432/2015
Forma de Recebimento: DOC/TED (entre bancos)				

DADOS DA DIÁRIA

Nº OS: *****	Data de Início da Viagem: *****
	Data de Retorno da Viagem: *****

CONTRATOS E CONVÊNIOS

Nº Contrato: 222-2013	Término da vigência: *****
Nº Convênio: *****	

CONTROLE DO SALDO A LIQUIDAR

Valor total do empenho (R\$)	Saldo a liquidar (R\$)	Esta liquidação (R\$)	Saldo a liquidar atual (R\$)
*** 1.862.321,91	*** 266.795,54	*** 169.149,68	*** 97.645,86

CONTROLE DE SALDO EM LIQUIDAÇÃO

Valor total do empenho (R\$)	Saldo em liquidação (R\$)	Esta liquidação (R\$)	Saldo em liquidação atual (R\$)
*** 1.862.321,91	*** 266.795,54	*** 169.149,68	*** 97.645,86



LIQ		LIQUIDAÇÃO		25101.0001.15.000877-8
OBRIGAÇÕES FISCAIS - CONSIGNAÇÕES				
IRRF (R\$):	*** 2.537,25	ISS município (R\$)	*** 0,00	Município: *** ** *
INSS (R\$):	*** 0,00	FUNPREV (R\$):	*** 0,00	Outras consignações (R\$): *** 0,00
Observações: Indicativo de Situação da LIQ:LIQ Normal				

Valor Líquido:	*** 166.612,43	CENTO E SESSENTA E SEIS MIL E SEISCENTOS E DOZE REAIS E QUARENTA E TRÊS CENTAVOS *** ** *
-----------------------	----------------	---

CLASSIFICAÇÃO DA DESPESA POR SUBELEMENTO		
Natureza Despesa	Descrição	Valor
4.4.90.51.51.006	Pavimentação de rodovias ruas praças e logradouros	*** 169.149,68
TOTAL DA LIQUIDAÇÃO:		*** 169.149,68

CONSIGNAÇÕES LÍQUIDAS POR CREDOR		
Código	Descrição	Valor
2001.00556-7	Tesouro do Estado/imposto de Renda/cf/88 Artº 157	*** 2.537,25
TOTAL LÍQUIDO DAS CONSIGNAÇÕES:		*** 2.537,25

**Estado de Mato Grosso**FIPLAN - Sistema Integrado de Planejamento, Contabilidade e Finanças
SECRETARIA ADJUNTA DO TESOUREO ESTADUAL - SATE/SEFAZ

LIQ		LIQUIDAÇÃO		25101.0001.15.000877-8	
Nº EMP: 25101.0001.15.000222-8			Data do Doctº: 13/08/2015		
Nº PED: 25101.0001.15.000290-0			Data de vencimento: 14/08/2015		
Nº CAD:		Nº NOBLIST:		Nº DOTLIST:	
Órgão: 25 Secretaria de Estado de Infraestrutura e Logística					
Unidade Orçamentária: 25101 SECRETARIA DE ESTADO DE INFRAESTRUTURA E LOGÍSTICA					
Unidade Gestora: 25101.0001 Geral					
Data de Liberação: *****			Liberador de Pagamento: *****		
Liquidação Escritural: Não		Regularização: Não		Dotação Orçamentária: 25101.0001.26.782.338.1289.0700.449000000.131.1.1	
Elemento de Despesa: 51 - OBRAS E INSTALACOES º NEX:*****			Elemento - Exercícios Anteriores: *****		
Forma pagamento: Nota de Ordem Bancária (NOB)		Código Bancário: 00777.00500		Banco + Agência + C/C (débito Órgão): 001.3834.000000001010100-4	
Pagamento Disponibilidade RP: 001.3834.000000001010100-4			Valor Liquidação: *** 169.149,68		CENTO E SESSENTA E NOVE MIL E CENTO E QUARENTA E NOVE REAIS E SESSENTA E OITO CENTAVOS ***** ***** *****
Histórico: PROC 379335/2015 IC 222/13 DA 12ª MED FATURA 544 NO PERIODO DE 05/05/15 A 31/05/15					
Código do credor: 2003.00078-3		Credor: Geosolo Eng Planej e Consultoria Ltda			
CPF/CNPJ: 01.898.295/0001-28		Município UF: Cáceres - MT		Nº Processo de Pagamento 192432/2015	
Forma de Recebimento: DOC/TED (entre bancos)					

DADOS DA DIÁRIA

Nº OS: *****		Data de Início da Viagem: *****	
		Data de Retorno da Viagem: *****	

CONTRATOS E CONVÊNIOS

Nº Contrato: 222-2013		Término da vigência: *****	
Nº Convênio: *****			

CONTROLE DO SALDO A LIQUIDAR

Valor total do empenho (R\$) *** 1.862.321,91	Saldo a liquidar (R\$) *** 266.795,54	Esta liquidação (R\$) *** 169.149,68	Saldo a liquidar atual (R\$) *** 97.645,86
---	---	--	--

CONTROLE DE SALDO EM LIQUIDAÇÃO

Valor total do empenho (R\$) *** 1.862.321,91	Saldo em liquidação (R\$) *** 266.795,54	Esta liquidação (R\$) *** 169.149,68	Saldo em liquidação atual (R\$) *** 97.645,86
---	--	--	---



LIQ	LIQUIDAÇÃO	25101.0001.15.000877-8
OBRIGAÇÕES FISCAIS - CONSIGNAÇÕES		
IRRF (R\$): *** 2.537,25	ISS município (R\$) *** 0,00	Município: *** ** *
INSS (R\$): *** 0,00	FUNPREV (R\$): *** 0,00	Outras consignações (R\$): *** 0,00
Observações: Indicativo de Situação da LIQ:LIQ Normal		

Valor Líquido: *** 166.612,43	CENTO E SESSENTA E SEIS MIL E SEISCENTOS E DOZE REAIS E QUARENTA E TRÊS CENTAVOS *** ** *
---	---

CLASSIFICAÇÃO DA DESPESA POR SUBELEMENTO		
Natureza Despesa	Descrição	Valor
4.4.90.51.51.006	Pavimentação de rodovias ruas praças e logradouros	*** 169.149,68
TOTAL DA LIQUIDAÇÃO:		*** 169.149,68
CONSIGNAÇÕES LÍQUIDAS POR CREDOR		
Código	Descrição	Valor
2001.00556-7	Tesouro do Estado/imposto de Renda/cf/88 Artº 157	*** 2.537,25
TOTAL LÍQUIDO DAS CONSIGNAÇÕES:		*** 2.537,25

**Estado de Mato Grosso**FIPLAN - Sistema Integrado de Planejamento, Contabilidade e Finanças
SECRETARIA ADJUNTA DO TESOUREO ESTADUAL - SATE/SEFAZ

NOB	NOTA DE ORDEM BANCÁRIA	25101.0001.15.001556-1
Data de Emissão: 14/08/2015		
Nº NOBLIST:		Nº DOTLIST:
Unidade Orçamentária: 25101 - SECRETARIA DE ESTADO DE INFRAESTRUTURA E LOGÍSTICA		
Unidade Gestora: 0001 - Geral		
Código Bancário: 00777.00500	Banco + Agência + C/C: 001.3834.000000001010100-4	Regularização: Não
		Nº NEX :
SOLICITAMOS AO Banco do Brasil S/A CREDITAR AO(S) FAVORECIDO(S) ABAIXO RELACIONADO(S), LEVANDO A DÉBITO DA CONTA Nº 001.3834.000000001010100-4.		
Código do Credor: 2003.00078-3		
Credor: Geosolo Eng Planej e Consultoria Ltda		
CPF/CNPJ: 01.898.295/0001-28		Município UF: Cáceres MT
Nº EMP: 25101.0001.15.000222-8		Fonte de Recurso: 131
Nº LIQ: 25101.0001.15.000877-8		
Disponibilidade Ex. Anteriores: Não		Nº Processo de Pagamento: **** **
Forma Recebimento: DOC/TED (entre bancos)		
Banco + Agência + C/C: 237.1966.000000000017900-0		
Disp. Ex. Anteriores: Não		
Valor da Operação (R\$): *** 166.612,43	Valor por Extenso: CENTO E SESENTA E SEIS MIL E SEISCENTOS E DOZE REAIS E QUARENTA E TRÊS CENTAVOS *****	
Os processos acima relacionados foram regularmente liquidados e encontra-se em condição de pagamento.	AUTORIZO O PAGAMENTO	
 Jefferson Marcos Delgado da Silva Superintendente de Orçamento, Convênios e Finanças SOCOF/SINFRA	 005928 - Marciane Prevedello Curvo ORDENADOR DE DESPESA	
Observações: Situação da NOB: Nota de Ordem Bancária (NOB) Normal		

**Estado de Mato Grosso**

FIPLAN - Sistema Integrado de Planejamento, Contabilidade e Finanças
SECRETARIA ADJUNTA DO TESOUREO ESTADUAL - SATE/SEFAZ



NOB	NOTA DE ORDEM BANCÁRIA	25101.0001.15.001556-1
Data de Emissão: 14/08/2015		
Nº NOBLIST:		Nº DOTLIST:
Unidade Orçamentária: 25101 - SECRETARIA DE ESTADO DE INFRAESTRUTURA E LOGÍSTICA		
Unidade Gestora: 0001 - Geral		
Código Bancário: 00777.00500	Banco + Agência + C/C: 001.3834.000000001010100-4	Regularização: Não
		Nº NEX :
SOLICITAMOS AO Banco do Brasil S/A CREDITAR AO(S) FAVORECIDO(S) ABAIXO RELACIONADO(S), LEVANDO A DÉBITO DA CONTA Nº 001.3834.000000001010100-4.		
Código do Credor: 2003.00078-3		
Credor: Geosolo Eng Planej e Consultoria Ltda		
CPF/CNPJ: 01.898.295/0001-28		Município UF: Cáceres MT
Nº EMP: 25101.0001.15.000222-8		Fonte de Recurso: 131
Nº LIQ: 25101.0001.15.000877-8		
Disponibilidade Ex. Anteriores: Não		Nº Processo de Pagamento: **** **
Forma Recebimento: DOC/TED (entre bancos)		
Banco + Agência + C/C: 237.1966.000000000017900-0		
Disp. Ex. Anteriores: Não		
Valor da Operação (R\$): *** 166.612,43	Valor por Extenso: CENTO E SESENTA E SEIS MIL E SEISCENTOS E DOZE REAIS E QUARENTA E TRÊS CENTAVOS *** **	
Os processos acima relacionados foram regularmente liquidados e encontra-se em condição de pagamento.		AUTORIZO O PAGAMENTO
<p><i>Jefferson Marcos Delgado da Silva</i> Superintendente de Orçamento, Convênios e Finanças SOCOF/SINFRA</p> <p>_____ Chefe do Núcleo Setorial de Finanças (NSF)</p>		<p>_____ 005928 - Marciane Prevedello Curvo ORDENADOR DE DESPESA</p>
Observações: Situação da NOB: Nota de Ordem Bancária (NOB) Normal		

**Estado de Mato Grosso**

FIPLAN - Sistema Integrado de Planejamento, Contabilidade e Finanças
SECRETARIA ADJUNTA DO TESOUREO ESTADUAL - SATE/SEFAZ

COFI
Fls.: 59
Ass.

NOB	NOTA DE ORDEM BANCÁRIA	25101.0001.15.001564-2
------------	-------------------------------	-------------------------------

Data de Emissão: 14/08/2015

Nº NOBLIST:

Nº DOTLIST:

Unidade Orçamentária:

25101 - SECRETARIA DE ESTADO DE INFRAESTRUTURA E LOGÍSTICA

Unidade Gestora:

0001 - Geral

Código Bancário:

00777.00500

Banco + Agência + C/C:

001.3834.000000001010100-4

Regularização:

Não

Nº NEX :

SOLICITAMOS AO Banco do Brasil S/A CREDITAR AO(S) FAVORECIDO(S) ABAIXO RELACIONADO(S), LEVANDO A DÉBITO DA CONTA Nº 001.3834.000000001010100-4.

Código do Credor: 2001.00556-7

Credor: Tesouro do Estado/imposto de Renda/cf/88 Artº 157

CPF/CNPJ: 03.507.415/0005-78

Município UF: Cuiabá MT

Nº EMP: 25101.0001.15.000222-8

Fonte de Recurso: 131

Nº LIQ: 25101.0001.15.000877-8

Nº Processo de Pagamento: **** *

Forma Recebimento: Pagamento de Faturas

NOB/Fatura Fato 54: Não

Banco + Agência + C/C:

Valor da Operação (R\$):

*** 2.537,25

Valor por Extenso:

DOIS MIL E QUINHENTOS E TRINTA E SETE REAIS E VINTE E CINCO CENTAVOS

Os processos acima relacionados foram regularmente liquidados e encontra-se em condição de pagamento.

AUTORIZO O PAGAMENTO

Jefferson Marcos Delgado da Silva
Superintendente de Orçamento,
Convênios e Finanças
SOCOF/SINFRA

Chefe do Núcleo Setorial de Finanças (NSF)

Marciano Prevedello Curvo
005928 - Marciano Prevedello Curvo
ORDENADOR DE DESPESA

Observações:

Situação da NOB: Nota de Ordem Bancária (NOB) Normal

INFORMAÇÕES DA TRANSMISSÃO ELETRÔNICA

Situação da Transmissão Eletrônica: Transmissão efetivada

Nº Relação de Pagamento (RE): 25101.0001.15.000227-7

Nº Arquivo de Lote: 0006829

Data de Ocorrência: 2015-08-14 17:32:00.0

Nº Arquivo de Retorno: 0035574

Data de Retorno: 2015-08-18 00:00:00.0

Código do Retorno: 01

Observação:

DETALHAMENTO DO PAGAMENTO DA FATURA

**Estado de Mato Grosso**FIPLAN - Sistema Integrado de Planejamento, Contabilidade e Finanças
SECRETARIA ADJUNTA DO TESOURO ESTADUAL - SATE/SEFAZ

Tipo Fatura	Subtipo Fatura	Código de Barras	Tributo	Valor	Nº Autenticação
Com Código de Barras	Convênio	858500000258372501232016508289377002060746129207	*** **	2.537,25	ACC2E5FFDBC1 54B0



Estado de Mato Grosso

FIPLAN - Sistema Integrado de Planejamento, Contabilidade e Finanças
SECRETARIA ADJUNTA DO TESOURO ESTADUAL - SATE/SEFAZ



Tipo Fatura	Subtipo Fatura	Código de Barras	Tributo	Valor	Nº Autenticação
Com Código de Barras	Convênio	858500000258372501232016508289377002060746129207	*** **	2.537,25	ACC2E5FFDBC1 54B0



Processo nº /

Fls.: /2015

Data: / /2015



À CCONT,

Encaminhamento processo pago para arquivamento.

Fransuise Albuquerque Souza
Coordenadora Financeira em Exercício



PROC. 379335/2015

FLS.: *62*

DATA: 12/04/2018



À SUOF

Encaminhamos o processo nº **379335/2015** – Geosolo Engenharia, Planejamento e Consultoria Ltda, IC 222/2013/SETPU, conforme autorizado via e-mail pela SUOF, com a finalidade de atender o pleito da Prefeitura Municipal de Mirassol D'Oeste, para efetivação de cópias digitalizada.

Luciercio Miranda de Toledo
LUCIERCIO MIRANDA DE TOLEDO
Coordenadoria Contábil
CCONT/SUOF/SAADS/SINFRA

*À CCONT,
em Devolução PARA Arquivo.
14/06/2018*

Jefferson Marcos Delgado da Silva
Superintendente de Orçamento e Finanças
e Contabilidade
SINFRA/MT



GOVERNO DO ESTADO DE MATO GROSSO
SISTEMA DE GESTÃO DE DOCUMENTOS - PROTOCOLO

TERMO DE ENCERRAMENTO DE PROCESSO

Processo nº 379335/2015 com folhas numeradas até nº 63,
e com 01 Volumes.

ARQUIVE-SE.

LOCAL/DATA
Cuiabá, 12 de maio de 2021

Maria do Socorro da Nóbrega Raffi
Assessora Técnica I
SINFRA - MT

Autoridade que realizou o último ato no
processo