

Anexo – 17ª Medição

MPI



0274

GOVERNO DO ESTADO DE MATO GROSSO  
SECRETARIA DE ESTADO DE INFRA ESTRUTURA E LOGÍSTICA - SINFR

Protocolo n.: 581440/2015 Data: 04/11/2015 17:25

Governo do Estado de Mato Grosso

SECRETARIA DE ESTADO DE INFRAESTRUTURA E LOGISTICA

Interessado(a): GEOSOLO ENGENHARIA PLANEJAMENTO CONSULTO

Assunto: MEDIÇÃO DE OBRAS

Resumo: BOLETIM DA 17 MEDIÇÃO PROVISÓRIA DO CONTRATO 2  
22/2013, DOS SERVIÇOS DESCRITOS, CONFORME DOCUMENTOS E

Setor Origem: PROTOCOLO

Setor Destino: UNIMG - UNIDADE DE MEDICOES E GERENCIAME

Volume: 1 de 1



0 000073 197874

IC 222113

15000 878.1 131 4490 5100

482

30/12/15





Cuiabá/MT, 3 de novembro de 2015

### MEDIÇÃO PROVISÓRIA

Ilmo Sr.

Eng.º Fernando Alberto Barbosa Müller

M.D. Superintendente de Manutenção e Restauração de Rodovias Pavimentadas - SMRP

Nesta

Sr. Superintendente,

Ref.: IC Nº 222/2013

Assunto: 17ª Medição Provisória

Venho, pelo presente encaminhar a 17ª Medição provisória dos serviços de Restauração de Rodovia Pavimentada, executados pela Geosolo Engenharia, Planejamento e Consultoria Ltda., na Rodovia: MT-175/MT-248, Trecho: Entr. BR-174 (Cacho) - Jauru, Sub-trecho: Entr. BR-174 (Cacho) - Araputanga, objeto do I. C. Nº 222/2013/00/00 - SETPU, período de 01/10/15 a 31/10/15

- 17ª Medição provisória..... Período: 01/10/15 a 31/10/15

Atenciosamente

Eng.º Algor Alvelos Zeferino de Paula  
Fiscal Portaria Nº 029/2015 CREA 830-D/MT  
RN nº 120134407-7

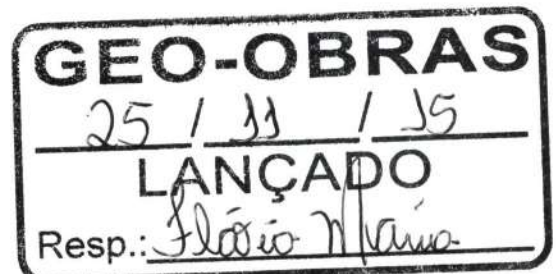



Obra: Restauração de Rodovia Pavimentada  
Rodovia: MT-175/MT-248  
Trecho: Entr. BR-174 (Cacho) - Jauru  
Sub-trecho: Entr. BR-174 (Cacho) - Araputanga  
Referência: 16ª Medição provisória  
Ordem de Início de Serviço: 05/08/2013  
Ordem de Paralisação: 30/05/2014  
Ordem de Reinício de Serviço: 01/10/2014  
Ordem de Paralisação: 31/10/2014  
Ordem de Reinício de Serviço: 05/05/2015

### DADOS DO CONTRATO

Rodovia: MT-175/MT-248  
Trecho: Entroncamento Rod. BR-174 (Cacho) - Jauru  
Sub-trecho: Entr. BR-174 (Cacho) - Araputanga  
Extensão: 62,37 km  
Firma: GEOSOLO ENGENHARIA, PLANEJAMENTO E CONSULTORIA LTDA  
Instrumento Contratual: IC nº 222/2013/00/00-SETPU  
Processo Original: 275531/2013-SETPU  
Data da assinatura: 01/08/2013  
Data da publicação: 01/08/2013  
Natureza dos serviços: Restauração de Rodovia Pavimentada  
Prazo contratual: 843 dias  
Termino previsto: 25/11/2015  
Ordem de início de serviços: 05/08/2013  
Prazo de corrido do contrato: 787 dias  
Valor contratual: R\$ 11.707.378,84  
Valor termo aditivo: R\$ 0,00  
Valor contratual + Aditivo: R\$ 11.707.378,84  
Valor medido acumulado (PI): R\$ 5.842.573,08  
Saldo contratual (PI): R\$ 5.864.805,76  
Valor empenhado no exercício:

Cuiabá/MT, 3 de novembro de 2015

Atesto e confirmo os dados aqui apresentados e dou fé da veracidade, de acordo com os valores firmados em contrato;

Atenciosamente,

  
Eng. Alaor Alvelos Zeferino de Paula  
Fiscal Portaria Nº 029/2015 CREA 830-D/MT  
RN nº 120134407-7



**GOVERNO DO ESTADO DE MATO GROSSO**  
**SECRETARIA DE ESTADO DE INFRAESTRUTURA E LOGÍSTICA -**

Obra: Restauração de Rodovia Pavimentada  
Rodovia: MT-175/MT-248  
Trecho: Entr. BR-174 (Cacho) - Jauru  
Sub-trecho: Entr. BR-174 (Cacho) - Aripuitanga  
Referência: 17ª Medição provisória  
Ordem de início de serviço: 05/05/15 Ordem de Paralisação: 31/5 a 31/10/2014  
Período medição: 01/10/15 a 31/10/15 Acumulado: 05/08/13 a 31/10/15

**RESUMO DE MEDIÇÃO**

Nº Contrato I. C. Nº 222/2013/00/00 - SETPU  
Data Assinatura 01/08/13  
Publicação 02/04/09  
Processo Orig. 275531/2013 - SETPU  
Data Base setembro-12

Prazo de Execução 843 dias  
Prazo Restante  
Vr. Contratual PI 11.707.378,84  
Vr. Acum. Medido PI 5.842.573,08  
Vr. Acum. Programado PI  
Vr. Programado Próx. mês PI

Firma: Geosolo Eng. Plan. e Cons. Ltda

CÓDIGO	DISCRIMINAÇÃO	UNID.	QUANTIDADE			PREÇO UNITÁRIO R\$	VALOR ACUMULADO R\$	% EXECUTADA	OBS
			CONTRATO	NESTA MEDIÇÃO	MEDIÇÃO ANTERIOR				
<b>1.0</b>	<b>PAVIMENTAÇÃO</b>								
1.1	Fresagem descontínua de pavimento asfáltico (3cm)	m <sup>3</sup>	957,00	-	-	171,10	-	-	
1.2	Fresagem descontínua de pavimento asfáltico (5cm)	m <sup>3</sup>	2.709,00	812,000	812,000	171,10	138.933,20	29,97	
1.3	Remoção do revestimento existente em PMF ou CBUQ (5cm)	m <sup>3</sup>	5.832,00	5.218,000	5.218,000	11,01	57.450,18	89,47	
1.4	Reconstrução de base c/ adição de 20% de brita	m <sup>3</sup>	23.328,00	1.044,000	21.396,000	37,23	835.441,20	96,19	
1.5	Imprimação (incluindo o transporte do material betuminoso no canteiro de obras)	m <sup>2</sup>	116.640,00	5.220,000	101.800,000	0,29	31.035,80	91,75	
1.6	Pintura de ligação (incluindo o transporte do material betuminoso no canteiro de obras), para caixa de fresagem	m <sup>2</sup>	86.078,00	27.508,000	27.508,000	0,21	5.776,68	31,96	
1.7	Tratamento superficial duplo c/ polímeros	m <sup>2</sup>	375.960,00	46.440,000	60.580,000	3,91	418.448,20	28,47	
1.8	Pré-Misturado a Frio - PMF	m <sup>3</sup>	3.666,00	2.188,804	2.188,804	156,20	341.891,18	59,71	
1.9	Transporte de agregados p/ TSD c/ polímero (DMT=111,84km)	tkm	1.557.854,93	155.815,488	208.139,495	0,37	134.663,34	23,36	
1.10	Transporte de brita p/ PMF até usina (DMT=82,75km)	tkm	573.353,24	343.144,471	343.144,471	0,37	126.963,45	59,85	
1.11	Transporte de areia p/ PMF (DMT=42,30km)	tkm	41.869,39	19.489,723	19.489,723	0,37	7.211,19	46,55	
1.12	Transporte de brita p/ reconf. Base (DMT=111,84km)	tkm	1.147.962,00	35.028,288	930.651,955	0,37	357.301,68	84,12	
1.13	Transporte de PMF da usina até a pista (DMT=38,89km)	tkm	313.650,00	178.756,716	178.756,716	0,61	109.041,59	56,99	
1.14	Transporte de material fresado (DMT=10km)	tkm	80.651,00	16.240,000	16.240,000	0,61	9.906,40	20,14	
1.15	Transporte de material removido (DMT=10km)	tkm	128.304,00	112.770,000	112.770,000	0,61	68.789,70	87,89	
	<b>Sub-total</b>						<b>2.642.853,79</b>	<b>50,80</b>	
<b>2.0</b>	<b>LIGANTES BETUMINOSOS</b>								
2.1	Fornecimento de CM-30 p/ imprimação	t	140,00	6,264	122,160	2,341,97	300.765,15	91,73	
2.2	Transporte de CM-30 p/ imprimação (DMT=300,10km)	t	140,00	6,264	122,160	279,33	35.872,67	91,73	
2.3	Fornecimento de RL-1C p/ PMF	t	693,00	459,647	459,647	1.237,55	568.836,14	66,33	
2.4	Transporte de RL-1C p/ PMF (DMT=300,10km)	t	693,00	459,647	459,647	279,33	128.393,19	66,33	
2.5	Fornecimento de RR-1C, para caixa de fresagem	t	43,00	19,371	19,371	1.257,33	24.355,73	45,05	
2.6	Transporte de RR-1C (DMT=300,10km), para caixa de fresagem	t	43,00	19,371	19,371	279,33	5.410,90	45,05	
2.7	Fornecimento de RR-2C c/ polímeros	t	1.127,88	139,320	175,169	1.750,22	550.424,93	27,88	
2.8	Transporte de RR-2C c/ polímeros (DMT=300,10km)	t	1.127,88	139,320	175,169	279,33	87.846,21	27,88	
	<b>Sub-total</b>						<b>1.701.904,92</b>	<b>45,10</b>	
<b>3.0</b>	<b>CONSERVAÇÃO</b>								
3.1	Limpeza de bueiro	m <sup>3</sup>	480,00	125,000	84,000	19,46	4.067,14	43,54	
<b>Comissão de Fiscalização</b>									

Eng. Alair Alvores Zeferino de Paula  
Fiscal Portaria Nº 029/2015 CREA 830-D/MT  
RN nº 120134407-7



<b>GOVERNO DO ESTADO DE MATO GROSSO</b>		<b>SINFRA</b>	
<b>SECRETARIA DE ESTADO DE INFRAESTRUTURA E LOGÍSTICA -</b>		<b>RESUMO DE MEDIÇÃO</b>	
Obra: Restauração de Rodovia Pavimentada Rodovia: MT-175/MT-248 Trecho: Entr. BR-174 (Cacho) - Jauru Sub-trecho: Entr. BR-174 (Cacho) - Araputanga Referência: 17ª Medição provisória Ordem de reinício de serviço: 05/05/15      Ordem de Paralisação: 31/5 a 31/10/2014 Período medição: 01/10/15 a 31/10/15      Acumulado: 05/08/13 a 31/10/15		I.C. Nº 222/2013/00/00 - SETPU 01/08/13 02/04/09 275531/2013 - SETPU setembro-12	
Nº Contrato Data Assinatura Publicação Processo Orig. Data Base		Prazo de Execução Prazo Restante Vr. Contratual PI Vr. Acum. Medição PI Vr. Programado Próx. mês PI	
Firma: Geosolo Eng. Plan. e Cons. Ltda			

CÓDIGO	DISCRIMINAÇÃO	UNID.	QUANTIDADE			PREÇO UNITÁRIO R\$	VALOR ACUMULADO R\$	% EXECUTADA	OBS
			CONTRATO	NESTA MEDIÇÃO	MEDIÇÃO ANTERIOR				
3.2	Roadada picada	há	44,00	41,020	41,020	3.258,99	133.683,76	93,23	
3.3	Capina	m2	85000,00	84.860,000	84.860,000	0,64	54.310,40	99,84	
3.4	Hora de máquina - Motoniveladora	h	200,00	198,000	198,000	189,08	37.437,84	99,00	
3.5	Tapa buraco com PMF - Execução incluindo transporte e fornecimento dos materiais	m3	95,00	90,000	90,000	519,31	46.737,90	94,74	
3.6	Transporte de PMF da usina até a pista (DMT=38,89km)	tkm	8128,00	5.600,160	5.600,160	0,63	3.528,10	68,90	
	<b>Sub-total</b>						<b>279.765,14</b>	<b>93,43</b>	
4.0	<b>DRENAGEM</b>								
4.1	Sarjeta triangular de concreto STC 04	m	830,00	-	-	42,08	-	-	
4.2	Sarjeta triangular de concreto STC 07	m	1330,00	-	-	41,08	-	-	
4.3	Méio-fio de concreto MFC 05	m	580,00	-	-	40,42	-	-	
4.4	Entrada p/ descida d'água EDA 01	unid	7,00	-	-	61,69	-	-	
4.5	Entrada p/ descida d'água EDA 02	unid	9,00	-	-	74,87	-	-	
4.6	Concreto Fck=15,0 Mpa	m3	62,00	-	-	504,76	-	-	
4.7	Corpo BSTC D=0,80m CA-1	m	31,00	-	-	672,32	-	-	
4.8	Boca BSTC d=0,80m normal	unid	1,00	-	-	1.877,32	-	-	
4.9	Caixa coletora BSTC D=0,80m H=1,80m	unid	1,00	-	-	4.292,59	-	-	
	<b>Sub-total</b>								
5.0	<b>SINALIZAÇÃO HORIZONTAL E VERTICAL</b>								
5.1	Linhas com resina acrílica de 0,6mm de espessura - largura = 0,15m (Execução, inclusive pré-marcação, fornecimento e transporte de todos os materiais)	m2	38319,00	1.887,506	1.887,506	15,07	28.444,72	4,93	
5.2	Linhas com resina acrílica de 0,6mm de espessura - largura = 0,30m (Execução, inclusive pré-marcação, fornecimento e transporte de todos os materiais)	m2	930,00	-	-	15,07	-	-	
5.3	Linhas com resina acrílica de 0,6mm de espessura - largura > 0,30m (Execução, inclusive pré-marcação, fornecimento e transporte de todos os materiais)	m2	135,00	-	-	22,91	-	-	
5.4	Opção 1 - Placa de aço carbono com película refletiva grau técnica tipo I da ABNT	m2	55,00	-	-	369,88	-	-	
	Placa circular								
<b>Comissão de Fiscalização</b>									

Eng.º Alair Alves Zeterino de Paula  
Fiscal / Portaria Nº 029/2015 CREA 830-D/MT  
RN Nº 120134407-7



**GOVERNO DO ESTADO DE MATO GROSSO**  
**SECRETARIA DE ESTADO DE INFRAESTRUTURA E LOGÍSTICA -**

**RESUMO DE MEDIÇÃO**

**SINFRA**

Obra: Restauração de Rodovia Pavimentada  
Rodovia: MT-175/MT-248  
Trecho: Entr. BR-174 (Cacho) - Jauru  
Sub-trecho: Entr. BR-174 (Cacho) - Araputanga  
Referência: 17ª Medição provisória  
Ordem de início de serviço: 05/05/15      Ordem de Paralisação: 31/5 a 31/10/2014  
Período medição: 01/10/15 a 31/10/15      Acumulado: 05/08/13 a 31/10/15

Nº Contrato: I. C. Nº 222/2013/00/00 - SETPU  
Data Assinatura: 01/08/13  
Publicação: 02/04/09  
Processo Orig.: 275531/2013 - SETPU  
Data Base: setembro-12

Prazo de Execução: 843 dias  
Prazo Restante:  
Vr. Contratual PI: 11.707.378,84  
Vr. Acum. Medido PI: 5.842.573,08  
Vr. Programado Próx. mês: PI

Firma: Geosolo Eng. Plan. e Cons. Ltda

CÓDIGO	DISCRIMINAÇÃO	UNID.	QUANTIDADE			PREÇO UNITÁRIO R\$	VALOR ACUMULADO R\$	% EXECUTADA	OBS
			CONTRATO	NESTA MEDIÇÃO	MEDIÇÃO ANTERIOR				
5.5	Placa quadrada	m2	50,00	-	-	369,88	-	-	
5.6	Placa retangular	m2	59,00	-	-	369,88	-	-	
5.7	Placa octogonal	m2	6,00	-	-	369,88	-	-	
5.8	Marco quilométrico	m2	31,00	-	-	369,88	-	-	
5.9	Tachão refletivo tipo SHTRG, com catadióptrico nas duas faces (execução, incluindo fornecimento, colocação e transporte de todos os materiais)	unid	1600,00	-	-	41,49	-	-	
5.10	Tacha refletiva tipo SHTRG, com catadióptrico nas duas faces (execução, incluindo fornecimento, colocação e transporte de todos os materiais)	unid	13728,00	528,000	528,000	14,38	7.592,64	3,85	
5.11	Setas e dizeres	m2	49,00	-	-	22,91	-	-	
5.12	Escudo	m2	1,40	-	-	378,16	-	-	
5.13	Defensa metálica	m	640,00	-	-	224,62	-	-	
<b>Sub-total</b>							<b>36.037,36</b>	<b>3,34</b>	
	Mobilização e desmobilização	vb	0,02	-	0,020	10.745.562,54	214.911,25	100,00	
	Instalação de canteiro	vb	0,03	-	0,030	10.745.562,54	322.366,87	100,00	
	Administração local	vb	0,06	-	0,060	10.745.562,54	644.733,75	100,00	
<b>Sub-total</b>							<b>1.182.011,87</b>		
<b>TOTAL ACUMULADO DESTA MEDIÇÃO A DEDUZIR DA MEDIÇÃO ANTERIOR</b>							<b>5.842.573,08</b>		
<b>VALOR LÍQUIDO</b>							<b>5.248.389,34</b>		
							<b>594.183,74</b>		

Importa o valor líquido desta medição de R\$ 594.183,74 (QUINHENTOS NOVENTA E QUATRO MIL, CENTO OITENTA E TRES REAIS, SETENTA E QUATRO CENTAVOS)  
Local/Data: Cuiabá/MT, 3 de novembro de 2015

Comissão de Fiscalização

Eng.º Alper Avelos Zeferino de Paula  
Fiscal Portaria Nº 029/2015 CREA 830-D/MT  
RN Nº 120134407-7













**GOVERNO DO ESTADO DE MATO GROSSO  
SECRETARIA DE ESTADO DE TRANSPORTES E PAV URBANA**

FOLHA Nº 01/01

Obra: Restauração de Rodovia Pavimentada  
Rodovia: MT-175/MT-248  
Trecho: Entr. BR-174 (Cacho) - Jauru  
Sub-trecho: Entr. BR-174 (Cacho) - Araputanga  
Contrato: I. C. Nº 222/2013/00/00 - SETPU  
Referência: 17ª Medição provisória  
Período: 01/10/15 a 31/10/15

PLANILHA PARA CALCULO  
CONSERVAÇÃO

Firma: Geosolo Eng.Plan.e Cons. Ltda

C. Nº 222/2013/00/00 - SETPU

JAZIDA Nº	SERVIÇOS		LADO	APLICAÇÃO (ESTACAS)				EXTENSÃO (m)	LARGURA (m)	ESP. (m)	AREA (m2)
	INICIAL	FRAC.		INICIAL	FRAC.	FINAL	FRAC.				
	<b>ADMINISTRAÇÃO LOCAL</b>			01 MÊS							-
								0,00			-
	<b>LIMPEZA DE BUEIROS</b>			125,00 m3							
		ESTACA	VOL								
		2988	5,00								
		2965	10,00								
		2912	10,00								
		2855	10,00								
		2849	10,00								
		2198	10,00								
		2797	10,00								
		2294	10,00								
		2683	10,00								
		2275	10,00								
		2790	10,00								
		2198	10,00								
		2217	10,00								
		LIMPEZA	125,00								
TOTAL											

Cuiabá/MT, 3 de novembro de 2015

Engº. Alaor Alvelos Zeferino de Paula  
Fiscal Portaria Nº 029/2015 CREA 830-D/MT  
RN nº 120134407-7



GOVERNO DO ESTADO DE MATO GROSSO		CRONOGRAMA FINANCEIRO										
SECRETARIA DE ESTADO DE INFRAESTRUTURA E LOGISTICA - SINFRA		VALOR CONTRATUAL					ADITAMENTO					TOTAL
SUPERINTENDÊNCIA DE OBRAS DE TRANSPORTES - SUOT		11.707.378,84										11.707.378,84
FIRMA:		SERVIÇO		FISCAL		TOTAL		TOTAL		TOTAL		Ordem de início de serviço: 05/08/13
Geosolo Eng. Plan. e Cons. Ltda		Restauração		Engº. Alair Alves Zefreino de Paula		MEDICÃO		MEDICÃO		MEDICÃO		SALDO PREÇOS INICIAIS
Trcho: Entr. BR-174 (cacho) - Jauru		Restauração		Engº. Alair Alves Zefreino de Paula		MEDICÃO		MEDICÃO		MEDICÃO		
Sub-Trcho: Entr. BR-174 (cacho) - Araputanga - lote 1		Restauração		Engº. Alair Alves Zefreino de Paula		MEDICÃO		MEDICÃO		MEDICÃO		
Nº DO PROCESSO		PERÍODO DA MEDIÇÃO		PRAZO DAS CORREÇÕES		PERÍODO		PERÍODO		PERÍODO		
MT-175/MT-248		843		843		843		843		843		
DOC.	REFERENCIA	PERÍODO DA MEDIÇÃO	PRAZO DAS CORREÇÕES	PERÍODO	ACUMULADO	PERÍODO	ACUMULADO	PERÍODO	ACUMULADO	PERÍODO	ACUMULADO	
1ª medição	05/08/13 a 31/08/13	27	816	483.550,30	483.550,30	21.638,25	21.638,25	21.638,25	21.638,25	21.638,25	21.638,25	11.223.828,54
2ª medição	01/09/13 a 30/09/13	30	786	570.955,70	1.054.506,00	23.262,43	44.900,68	23.262,43	44.900,68	23.262,43	44.900,68	10.652.872,84
3ª medição	01/10/13 a 31/10/13	31	755	403.025,82	1.457.531,82	13.506,32	58.407,00	13.506,32	58.407,00	13.506,32	58.407,00	10.249.847,02
4ª medição	01/11/13 a 30/11/13	30	725	406.242,96	1.863.774,78	2.296.126,67	2.296.126,67	2.296.126,67	2.296.126,67	2.296.126,67	2.296.126,67	9.843.604,06
5ª medição	01/12/13 a 31/12/13	31	694	227.216,11	2.090.990,89	2.296.126,67	2.296.126,67	2.296.126,67	2.296.126,67	2.296.126,67	2.296.126,67	9.616.387,95
6ª medição	01/01/14 a 31/01/14	31	663	205.135,78	2.296.126,67	2.296.126,67	2.296.126,67	2.296.126,67	2.296.126,67	2.296.126,67	2.296.126,67	9.411.252,17
Reaj da 3ª Med	01/10/13 a 31/10/13											
Reaj da 4ª Med	01/11/13 a 30/11/13											
Reaj da 5ª Med	01/12/13 a 31/12/13											
Reaj da 6ª Med	01/01/14 a 31/01/14											
7ª medição	01/02/14 a 28/02/14	28	635	167.992,08	2.464.118,75	2.464.118,75	2.464.118,75	2.464.118,75	2.464.118,75	2.464.118,75	2.464.118,75	9.389.613,92
8ª medição	01/03/14 a 31/03/14	31	604	200.901,16	2.665.019,91	2.665.019,91	2.665.019,91	2.665.019,91	2.665.019,91	2.665.019,91	2.665.019,91	9.366.351,49
9ª medição	01/04/14 a 30/04/14	30	574	298.625,42	2.963.645,33	2.963.645,33	2.963.645,33	2.963.645,33	2.963.645,33	2.963.645,33	2.963.645,33	9.352.845,17
Reaj da 9ª Med	01/04/14 a 30/04/14											
10ª medição	01/05/14 a 31/05/14	31	543	53.727,81	3.017.373,14	3.017.373,14	3.017.373,14	3.017.373,14	3.017.373,14	3.017.373,14	3.017.373,14	9.340.544,98
Reaj da 10ª Med	01/05/14 a 31/05/14											
11ª medição	01/06/14 a 31/06/14	31	512	499.161,37	3.516.534,51	3.516.534,51	3.516.534,51	3.516.534,51	3.516.534,51	3.516.534,51	3.516.534,51	9.172.552,90
Reaj da 11ª Med	01/06/14 a 31/06/14											
12ª medição	05/05/15 a 31/05/15	26	486	169.149,68	3.685.684,19	3.685.684,19	3.685.684,19	3.685.684,19	3.685.684,19	3.685.684,19	3.685.684,19	8.949.676,10
Reaj da 12ª Med	05/05/15 a 31/05/15											
13ª medição	01/06/15 a 30/06/15	30	456	847.098,30	4.532.782,49	4.532.782,49	4.532.782,49	4.532.782,49	4.532.782,49	4.532.782,49	4.532.782,49	8.651.050,68
Reaj da 13ª Med	01/06/15 a 30/06/15											
14ª medição	01/07/15 a 31/07/15	31	425	358.138,91	4.890.921,40	4.890.921,40	4.890.921,40	4.890.921,40	4.890.921,40	4.890.921,40	4.890.921,40	8.634.012,63
Reaj da 14ª Med	01/07/15 a 31/07/15											
15ª medição	01/08/15 a 31/08/15	31	394	321.430,58	5.212.351,98	5.212.351,98	5.212.351,98	5.212.351,98	5.212.351,98	5.212.351,98	5.212.351,98	8.576.255,24
Reaj da 15ª Med	01/08/15 a 31/08/15											
16ª medição	01/09/15 a 30/09/15	30	364	36.037,36	5.248.389,34	5.248.389,34	5.248.389,34	5.248.389,34	5.248.389,34	5.248.389,34	5.248.389,34	8.580.284,82
Reaj da 16ª Med	01/09/15 a 30/09/15											
17ª medição	01/10/15 a 31/10/15	30	334	594.183,74	5.842.573,08	5.842.573,08	5.842.573,08	5.842.573,08	5.842.573,08	5.842.573,08	5.842.573,08	8.077.093,87
												8.050.169,96
												8.000.169,96
												7.863.609,64
												7.016.511,34
												6.936.276,12
												6.578.137,21
												6.541.526,70
												6.220.096,12
												6.189.324,47
												6.153.287,11
												6.149.193,27
												5.555.009,63

Cuiabá/MT, 3 de novembro de 2015  
Comissão de Fiscalização

Engº. Alair Alves Zefreino de Paula  
Fiscal Portaria nº 029/2015 CREA 830-D/MT  
RN nº 120134407-7





# BOLETIM DE DESEMPENHO PARCIAL

<b>SECRETARIA DE ESTADO DE TRANSPORTE E PAVIMENTAÇÃO URBANA</b>	<b>Firma: Geosolo Eng. Plan. e Cons. Ltda</b>
Fiscal : Eng <sup>o</sup> . Alaor Alvelos Zeferino de Paula	Contrato: I. C. Nº 222/2013/00/00 - SETPU
Rodovia: MT-175/MT-248	Data da Assinatura: 01/08/13
Trecho: Entr. BR-174 (Cacho) - Jauru	Data de Aprovação: 01/08/13
Sub-trecho: Entr. BR-174 (Cacho) - Araputanga	Ordem de Serviço Nº: 102/2013 Data: 05/08/13
Extensão: 62,37 Km	Prazo: 843 dias úteis
Desempenho relativo aos serviços da Referência: 17ª Medição provisória	
Serviços Executados entre 01/10/15 a 31/10/15	
Obra: Restauração de Rodovia Pavimentada	

## A) Conceito Atribuídos pela Comissão de Fiscalização

ITEM	CONCEITO				
	Excelente (0,9 à 1,0)	Bom (0,7 à 0,8)	Razoável (0,5 à 0,6)	Fraco (0,3 à 0,4)	Péssimo (0 à 0,2)
1) Equipamento		0,90			
2) Pessoal	0,90				
3) Instalações		0,80			
4) Cronograma Físico		0,90			
5) Qualidade dos Serviços	0,90				
6) Atend. À Fiscalização	0,90				
7) Administração da Obra	0,90				
Cuiabá/MT, 3 de novembro de 2015					
 Eng <sup>o</sup> . Alaor Alvelos Zeferino de Paula Fiscal Portaria Nº 029/2015 CREA 830-D/MT RN nº 120134407-7					

## B) Parecer do Coordenador de Obras de Transporte

ITEM	Nota N	Pesos P	Produt. NxP	Obs
1) Equipamento	0,90	1,50	1,35	Desemp. Parcial = (NxP) 10
2) Pessoal	0,90	1,50	1,35	
3) Instalações	0,80	0,50	0,40	8,95 = 0,90 10
4) Cronograma Físico	0,90	2,00	1,80	
5) Qualidade dos Serviços	0,90	3,00	2,70	Conceito: <b>EXCELENTE</b>
6) Atend. à Fiscalização	0,90	1,00	0,90	
7) Administração da Obra	0,90	0,50	0,45	
<b>Total</b>	<b>6,20</b>	<b>10,00</b>	<b>8,95</b>	
OBSERVAÇÕES:				
Cuiabá/MT, 3 de novembro de 2015				
_____ Coordenador de Obras de Transportes				

## C) Visto do Superintendente de Obras de Transportes

 Eng <sup>o</sup> Fernando Alberto Barbosa Muller Superintendente de Obras de Transportes CREA-RN / 200795857
------------------------------------------------------------------------------------------------------------------------



**GEOSOLO ENGENHARIA PLANEJAMENTO E CONSULTORIA LTDA**

CRONOGRAMA FÍSICO-FINANCEIRO		Nº Contrato IC Nº 222/2013/00/00 - SETPU		Valor Contratual + Aditivo R\$		11.707.378,84	
RESTAURAÇÃO DE RODOVIA PAVIMENTADA		Data Assinatura: 01/08/2013		Prazo: 843 dias			
MT - 175		Publicação: 02/04/2009		O. I. Serviço: #####			
ENTR. BR 174 (CACHO) - JAURU		Processo Orig. 275531/2013 - SETPU		Firma: Geosolo Eng.Plane Cons. Ltda			
ENTR. BR - 174 (CACHO) - ARAPUTANGA, LOTE 01		01/09/13 a 30/09/13		01/11/13 a 30/11/13		01/12/13 a 31/12/13	
MÊS/ANO	PS	VALOR R\$	PS	VALOR R\$	PS	VALOR R\$	
05/08/13 a 31/08/13	0,0000%	270.391,12	1,4893%	174.359,62	1,5535%	181.868,74	0,8544%
	0,0000%	31.455,60	1,4426%	168.887,83	1,1409%	133.564,56	0,6275%
	0,0000%	215.381,17	0,0517%	6.050,56	0,3167%	37.081,84	0,0000%
	0,0000%	0,0000%	0,0000%	0,0000%	0,0000%	0,0000%	0,0000%
	0,0000%	0,0000%	0,0000%	0,0000%	0,0000%	0,0000%	0,0000%
	4,1303%	483.550,30	0,4589%	53.727,81	0,4589%	53.727,82	0,4589%
PERCENTUAL GLOBAL SIMPLES (P65)			4,88%		3,47%		1,94%
PERCENTUAL GLOBAL ACUMULADO (P6A)	4,13%		9,01%		15,92%		17,86%
FATURAMENTO SIMPLES		483.550,30		403.025,82		406.242,96	
FATURAMENTO ACUMULADO		483.550,30		1.457.531,82		1.863.774,78	
NOTAS							227.216,11
							2.090.990,89

01) PS - Percentual Mensal de serviços considerando o valor global  
 02) P65 - Será a soma do PS  
 03) P6A - Será a soma acumulada do P65

**CRONOGRAMA FÍSICO-FINANCEIRO**

CRONOGRAMA FÍSICO-FINANCEIRO		Nº Contrato IC Nº 222/2013/00/00 - SETPU		Valor Contratual + Aditivo R\$ :		11.707.378,84	
RESTAURAÇÃO DE RODOVIA PAVIMENTADA		Data Assinatura: 01/08/2013		Prazo: 843 dias			
MT - 175		Publicação: 02/04/2009		Firma: Geosolo Eng.Plane Cons. Ltda			
ENTR. BR 174 (CACHO) - JAURU		01/03/14 a 31/03/14		01/04/14 a 30/04/14		01/05/14 a 31/05/14	
MÊS/ANO	PS	VALOR R\$	PS	VALOR R\$	PS	VALOR R\$	
01/01/14 a 31/01/14	0,7457%	87.296,99	0,3740%	66.543,17	0,9378%	109.797,06	0,0000%
	0,5476%	64.110,98	0,4489%	80.630,17	1,1540%	135.100,55	0,0000%
	0,0000%	-	0,1531%	17.923,07	0,0000%	-	0,0000%
	0,0000%	-	0,0000%	-	0,0000%	-	0,0000%
	0,0000%	-	0,0000%	-	0,0000%	-	0,0000%
	0,4589%	53.727,81	0,4589%	53.727,82	0,4589%	53.727,81	0,4589%
PERCENTUAL GLOBAL SIMPLES (P65)	1,75%		1,72%		2,55%		0,46%
PERCENTUAL GLOBAL ACUMULADO (P6A)	19,61%		22,76%		25,31%		25,77%
FATURAMENTO SIMPLES		205.135,78		200.901,16		298.625,42	
FATURAMENTO ACUMULADO		2.296.126,67		2.665.019,91		2.963.645,33	
NOTAS							53.727,81
							3.017.373,14

01) PS - Percentual Mensal de serviços considerando o valor global  
 02) P65 - Será a soma do PS  
 03) P6A - Será a soma acumulada do P65

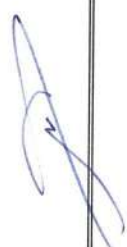

**GEOSOLO ENGENHARIA PLANEJAMENTO E CONSULTORIA LTDA**

**CRONOGRAMA FÍSICO-FINANCEIRO**

Obra:	RESTAURAÇÃO DE RODOVIA PAVIMENTADA												
Rodovia:	MT - 175												
Trecho:	ENTR. BR 174 ( CACHO) - JAURU												
Sub-trecho:	ENTR. BR - 174 ( CACHO) - ARAPUTANGA, LOTE 01												
INÍCIO:	05/08/2013											01/06/15 a 30/06/15	30 / 695
TÉRMINO:	16/04/2017											01/06/15 a 30/06/15	30 / 695
DIAS CORRIDOS												27 / 665	
SERVIÇO												PS	VALOR R\$
1.0 - PAVIMENTAÇÃO												0,6517%	76.296,25
2.0 - LIGANTES BETUMINOSOS												0,3265%	38.229,61
3.0 - CONSERVAÇÃO												0,0077%	896,00
4.0 - DRENAGEM												0,0000%	-
5.0 - SINALIZAÇÃO HORIZONTAL E VERTICAL												0,0000%	-
6.0 - SERVIÇOS PRELIMINARES												0,4589%	53.727,82
PERCENTUAL GLOBAL SIMPLES (P65)												0,0000%	-
PERCENTUAL GLOBAL ACUMULADO (PGA)												0,0000%	-
FATURAMENTO SIMPLES												1,44%	7,24%
FATURAMENTO ACUMULADO												31,48%	38,72%
NOTAS												169.149,68	847.098,30
												3.685.684,19	4.532.782,49

01) PS - Percentual Mensal de serviços considerando o valor global  
 02) P65 - Será a soma do PS  
 03) PGA - Será a soma acumulada do P65

**CRONOGRAMA FÍSICO-FINANCEIRO**

Obra:	RESTAURAÇÃO DE RODOVIA PAVIMENTADA												
Rodovia:	MT - 175												
Trecho:	ENTR. BR 174 ( CACHO) - JAURU												
Sub-trecho:	ENTR. BR - 174 ( CACHO) - ARAPUTANGA, LOTE 01												
INÍCIO:	05/08/2013											01/10/15 a 31/10/15	25 / 843
TÉRMINO:	16/04/2017											01/11/15 a 30/11/15	25 / 843
DIAS CORRIDOS												31 / 818	
SERVIÇO												PS	VALOR R\$
1.0 - PAVIMENTAÇÃO												6,7479%	790.000,00
2.0 - LIGANTES BETUMINOSOS												3,5305%	413.333,34
3.0 - CONSERVAÇÃO												0,0000%	-
4.0 - DRENAGEM												0,0000%	-
5.0 - SINALIZAÇÃO HORIZONTAL E VERTICAL												0,0000%	-
6.0 - SERVIÇOS PRELIMINARES												0,3078%	36.037,36
PERCENTUAL GLOBAL SIMPLES (P65)												0,0000%	-
PERCENTUAL GLOBAL ACUMULADO (PGA)												0,31%	10,28%
FATURAMENTO SIMPLES												44,83%	55,11%
FATURAMENTO ACUMULADO												321.430,58	1.203.333,34
NOTAS												4.890.921,40	6.451.722,68
												5.248.389,34	11.707.378,83

01) PS - Percentual Mensal de serviços considerando o valor global  
 02) P65 - Será a soma do PS  
 03) PGA - Será a soma acumulada do P65





**Registro Fotográfico de Serviços Executados**  
**17ª Medição**

Contratada

**GEOSOLO ENG., PLAN. E CONSULTORIA LTDA.**

Rodovia

**MT 175**

Lote

**01**

Trecho

**BR174 – Jauru**

Segmento

**BR 174 - Araputanga**

Período: 01/10/2015 a 31/10/2015



Serviço: Remoção de pavimento existente  
Localização: 15°35'10" S – 58°14'59" W



Serviço: Preparo para Reconfecção de Base  
Localização: 15°35'10" S – 58°14'59" W

Engenheiro Fiscal:

Engenheiro Residente

Página:

1 / 3



# Registro Fotográfico de Serviços Executados

## 17ª Medição

Contratada

GEOSOLO ENG., PLAN. E CONSULTORIA LTDA.

Rodovia

MT 175

Lote

01

Trecho

BR174 - Jauru

Segmento

BR 174 - Araputanga



Serviço: Controle Tecnológico  
Localização: 15°35'10" S – 58°14'59" W



Serviço: Pavimentação  
Localização: 15°35'18" S – 58°14'53" W

Engenheiro Fiscal:

Engenheiro Residente

Página:

2 / 3



**Registro Fotográfico de Serviços Executados**  
**17ª Medição**

Contratada

**GEOSOLO ENG., PLAN. E CONSULTORIA LTDA.**

Rodovia

**MT 175**

Lote

**01**

Trecho

**BR174 – Jauru**

Segmento

**BR 174 - Araputanga**

SMRP/SINFRA  
Fls. 19  
Rub. 1



Serviço: Pavimentação  
Local: 15°35'18"S – 58°14'53"W



Serviço: Capa em TSD  
Local: 15°35'04"S – 58°14'59"W

Engenheiro Fiscal:

Engenheiro Residente

Pagina:

3 / 3



**Registro Fotográfico de Serviços Executados**  
**17ª Medição**

Contratada

**GEOSOLO ENG., PLAN. E CONSULTORIA LTDA.**

Rodovia

MT 175

Lote

01

Trecho

BR174 – Jauru

Segmento

BR 174 - Araputanga

Período: 01/10/2015 a 31/10/2015



Serviço: Remoção de pavimento existente  
Localização: 15°35'10" S – 58°14'59" W



Serviço: Preparo para Reconfecção de Base  
Localização: 15°35'10" S – 58°14'59" W

Engenheiro Fiscal:

Engenheiro Residente

Página:

1 / 3



**Registro Fotográfico de Serviços Executados**  
**17ª Medição**

Contratada

**GEOSOLO ENG., PLAN. E CONSULTORIA LTDA.**

Rodovia

**MT 175**

Lote

**01**

Trecho

**BR174 - Jauru**

Segmento

**BR 174 - Araputanga**



Serviço: Controle Tecnológico  
Localização: 15°35'10" S – 58°14'59" W

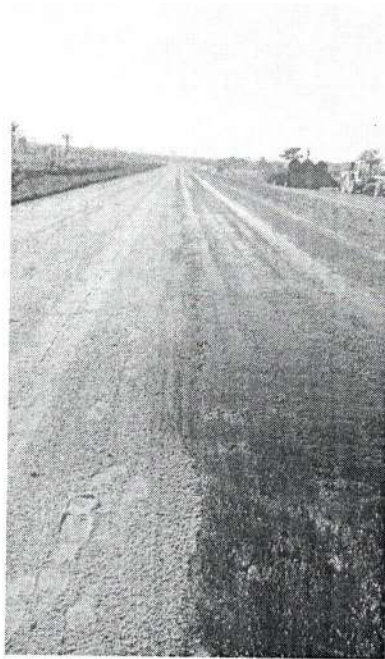

Serviço: Pavimentação  
Localização: 15°35'18" S – 58°14'53" W

Engenheiro Fiscal:

Engenheiro Residente

Página:

2 / 3



**Registro Fotográfico de Serviços Executados**  
**17ª Medição**

Contratada

**GEOSOLO ENG., PLAN. E CONSULTORIA LTDA.**

Rodovia

**MT 175**

Lote

**01**

Trecho

**BR174 – Jauru**

Segmento

**BR 174 - Araputanga**

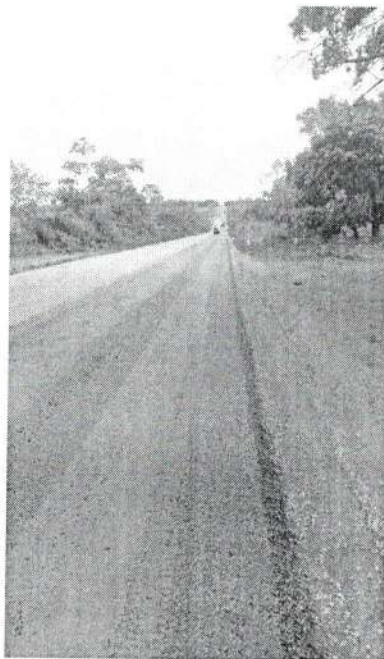

Serviço: Pavimentação  
Local: 15°35'18"S – 58°14'53"W

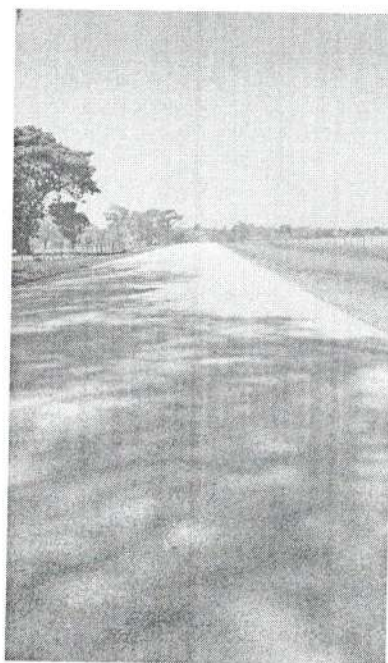

Serviço: Capa em TSD  
Local: 15°35'04"S – 58°14'59"W

Engenheiro Fiscal:

Engenheiro Residente

Página:

3 / 3



## Encaminhamento de Medição de a Preços Iniciais

Ilmo Sr.

Julio Mangini Fernandes Neto

M.D. Chefe de Unidade IV – Medições e Gerenciamento

CUIABÁ/MT

Assunto: 17º (Décima Sétima) Medição Provisória

Ref. I.C. Nº 222/2013/00/00- SETPU

Firma: Geosolo Eng. Plan. E Construção Ltda

Através da presente , encaminho a V.Sª. a 17º (Décima Sétima) Medição Provisória , após conferencia Técnica, e de calculo.

Valor da 17º (Décima Sétima) Medição Provisória R\$ 594.183,74

Quinhentos e Noventa e Quatro Mil Cento e Oitenta e Tres Reais e Setenta e Quatro Centavos

CONFORMIDADE

Atestado de Conformidade dos documentos folhas 04 a 23

Em 5 de Novembro de 2015.

Luiz Tadeu Parisi  
Servidor

CRES /SMRP/SINFRA-MT



Governo do Estado de Mato Grosso  
Secretaria de Estado e Infraestrutura e Logística - SINFRA

## SUPERINTENDÊNCIA DE OBRAS E TRANSPORTES

DISCRIMINAÇÃO		PROGRAMAÇÃO DE PAGAMENTOS DE OBRAS					Nº 482/15	Data:	11/11/2015		
		FATURAMENTO									
CREDOR	PROCESSO	I. C.	MEDIÇÃO	VALOR DO CONTRATO	PAGO ATÉ ESTA DATA	SALDO DO CONTRATO	VALOR DESTA PROGRAMAÇÃO	NOTA DE EMPENHO	GRUPO DESP.	FONTE	SALDO DE CONTRATO ATUAL
Geosolo	581440/15	222/13	17º med.	11.707.378,84	5.270.622,02	6.436.756,82	594.183,74	15.000.878-1	44.90.51	131	R\$ 5.842.573,08
<b>TOTAL PROGRAMADO</b>							<b>594.183,74</b>				

OBS.: Ref. Aos Serv. De Conservação Rodovia Pavimentada na Rodovia MT-175/248, conforme IC - 222/13.

Elaborada em: 11/11/15

**AUTORIZO:**

Engº Fernando Alberto Barbesa Müller  
Super. Manutenção e Restauração de Pavimentadas.



Engº Marcos Catalano Correa  
Secretario Adjunto de Obras



Engª Marciane Prevedello Curvo  
Secretário Adjunta de Administração Sistêmica

 <b>Prefeitura Municipal de Cuiabá</b> Secretaria Municipal de Fazenda Fone: (65) 3317-5600 - <a href="http://www.cuiaba.mt.gov.br/">http://www.cuiaba.mt.gov.br/</a>		Série do Documento	Ass.:
		Nota Fiscal de Serviço Eletrônica - NFS-e	

**Geosolo Engenharia Planejamento e Consultoria Ltda**

Rua Governador Jari Gomes, 10- Boa Esperança  
 CEP 78000-000- Fone (65) 3627-6811 - Cuiabá- MT  
 Inscrição Municipal 25356 - CPF/CNPJ 01.898.295/0001-28

**Identificação da Nota Fiscal Eletrônica**

Natureza da Operação	Data de Emissão da NFS-e	Código de Verificação de Autenticidade	Número da Nota Fiscal
<b>Tributação fora do município</b>	<b>11/11/2015 17:48:30</b>	<b>F9 25 44</b>	<b>577</b>
Número do RPS	Série do RPS	Data de Emissão do RPS	
Consulte a autenticidade deste documento acessando o site: <a href="http://Cuiaba.Issnetonline.Com.Br/cuiaba/online">http://Cuiaba.Issnetonline.Com.Br/cuiaba/online</a>			

**Dados do Tomador de Serviços**

CNPJ/CPF	Inscrição Municipal	Razão Social
03.507.415/0022-79	62557	Mato Grosso Governo do Estado
Endereço	Número	Complemento
Edgard Prado Arze, Eng		
CEP	Cidade / UF	Telefone
78050-970	Cuiabá / MT	
Bairro	e-mail	
Centro Político Administrativo	fransuise.17@hotmail.com	

**Descrição dos Serviços**

Referente a 17ª Medição Provisória dos Serviços de Restauração de Rodovia Pavimentada da Rodovia MT-175, Trecho Entr.BR-174 - Jauru, Sub-Trecho Entr.BR-174 - Araputanga - Lote 1, conforme IC nº 222/2013/00/00-SETPU  
 Serviços executados no Município de Araputanga-MT

VALOR TOTAL DOS SERVIÇOS: R\$ 594.183,74

VALOR DA MÃO DE OBRA: R\$ 72.559,75

VALOR DOS MATERIAIS: R\$ 521.623,99

CEI.: 51.221.18164/73

BANCO BRADESCO  
 AGÊNCIA 1966-6 BARÃO DE MELGAÇO  
 CONTA CORRENTE: 17.900-0  
 CNPJ: 01.898.295/0001-28

**Imposto Sobre Serviços de Qualquer Natureza-ISSQN**

Atividade do Município	Alíquota	Item da LC116/2003	Cód. Nacional Atividade Econômica
4211101 - (4211-1/01) Construção de rodovias e ferrovias	<b>5,00</b>	7	4211101
Valor Total dos Serviços	Desconto Incondicionado	Deduções Base Cálculo	Base de Cálculo
<b>R\$ 594.183,74</b>	R\$ 0,00	R\$ 521.623,99	R\$ 72.559,75
Total do ISSQN	ISSQN Retido	Desconto Condicionado	
R\$ 0,00	Sim	R\$ 0,00	

**Retenções de Impostos**



PIS	COFINS	INSS	IRRF	CSLL	Outras Retenções	ISSQN
R\$ 3.862,19	R\$ 17.825,51	R\$ 7.981,57	R\$ 8.912,76	R\$ 5.941,84	R\$ 0,00	R\$ 3.627,99

**Valor Líquido da Nota Fiscal****R\$ 546.031,88****Informações Complementares**

• PROCON-MT, Av. Hist. R. Mend., 917, B. Araés, Ed. Eldorado Ex. Center, CEP 78008000-Cba/MT Fone: 151 e 65-3613-8500

Os Serviços descritos  
nesta nota fiscal, foram  
executados.

  
Emp: ALADOR A-ZEFERINO DE PAULA  
FISCAL PORT. Nº 029/2015

 <b>Prefeitura Municipal de Cuiabá</b> Secretaria Municipal de Fazenda Fone: (65) 3317-5600 - <a href="http://www.cuiaba.mt.gov.br/">http://www.cuiaba.mt.gov.br/</a>		Série do Documento
		Nota Fiscal de Serviço Eletrônica - NFS-e

**Geosolo Engenharia Planejamento e Consultoria Ltda**  
 Rua Governador Jari Gomes, 10- Boa Esperança  
 CEP 78000-000- Fone (65) 3627-6811 - Cuiabá- MT  
 Inscrição Municipal 25356 - CPF/CNPJ 01.898.295/0001-28

Identificação da Nota Fiscal Eletrônica			
Natureza da Operação	Data de Emissão da NFS-e	Código de Verificação de Autenticidade	Número da Nota Fiscal
<b>Tributação fora do município</b>	<b>11/11/2015 17:48:30</b>	<b>F9 25 44</b>	<b>577</b>
Número do RPS	Série do RPS	Data de Emissão do RPS	
Consulte a autenticidade deste documento acessando o site: <a href="http://Cuiaba.Issnetonline.Com.Br/cuiaba/online">http://Cuiaba.Issnetonline.Com.Br/cuiaba/online</a>			

Dados do Tomador de Serviços			
CNPJ/CPF	Inscrição Municipal	Razão Social	
03.507.415/0022-79	62557	Mato Grosso Governo do Estado	
Endereço	Número	Complemento	Bairro
Edgard Prado Arze, Eng			Centro Político Administrativo
CEP	Cidade / UF	Telefone	e-mail
78050-970	Cuiabá / MT		fransuise.17@hotmail.com

Descrição dos Serviços
Referente a 17ª Medição Provisória dos Serviços de Restauração de Rodovia Pavimentada da Rodovia MT-175, Trecho Entr.BR-174 - Jauru, Sub-Trecho Entr.BR-174 - Araputanga - Lote 1, conforme IC nº 222/2013/00/00-SETPU Serviços executados no Município de Araputanga-MT
VALOR TOTAL DOS SERVIÇOS: R\$ 594.183,74
VALOR DA MÃO DE OBRA: R\$ 72.559,75
VALOR DOS MATERIAIS: R\$ 521.623,99
CEI.: 51.221.18164/73
BANCO BRADESCO AGÊNCIA 1966-6 BARÃO DE MELGAÇO CONTA CORRENTE: 17.900-0 CNPJ: 01.898.295/0001-28

Imposto Sobre Serviços de Qualquer Natureza-ISSQN							
Atividade do Município	Aliquota	Item da LC116/2003	Cód. Nacional Atividade Econômica				
4211101 - (4211-1/01) Construção de rodovias e ferrovias	5,00	7	4211101				
Valor Total dos Serviços	Desconto Incondicionado	Deduções Base Cálculo	Base de Cálculo	Total do ISSQN	ISSQN Retido	Desconto Condicionado	
R\$ 594.183,74	R\$ 0,00	R\$ 521.623,99	R\$ 72.559,75	R\$ 0,00	Sim	R\$ 0,00	

Retenções de Impostos							
PIS	COFINS	INSS	IRRF	CSLL	Outras Retenções		ISSQN
R\$ 3.862,19	R\$ 17.825,51	R\$ 7.981,57	R\$ 8.912,76	R\$ 5.941,84	R\$ 0,00		R\$ 3.627,99

<b>Valor Líquido da Nota Fiscal</b>	<b>R\$ 546.031,88</b>
-------------------------------------	-----------------------

Informações Complementares
• PROCON-MT, Av. Hist. R. Mend., 917, B. Araés, Ed. Eldorado Ex. Center, CEP 78008000-Cba/MT Fone: 151 e 65-3613-8500

Os Serviços descritos  
nesta nota fiscal, foram  
executados.

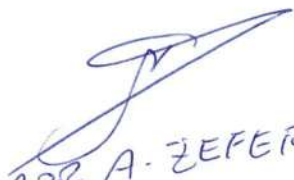
  
EPJº ALADOR A. ZEPHERINO DE PAULA  
FISCAL PORT. Nº 029/2015



## CERTIDÃO NEGATIVA

Nº 29.345-2015-09  
(DAR. Nº. 61.579.396-76)

Certifico, a pedido da interessada **GEOSOLO ENGENHARIA, PLANEJAMENTO E CONSULTORIA LTDA**, CNPJ nº. **01.898.295/0001-28**, I.E. nº. **13.035.084-2**, com endereço à Avenida Governador Jari Gomes, nº. 10, bairro Boa Esperança, Cuiabá-MT, que a mesma não **possui débito** inscrito em Dívida Ativa, junto a esta Subprocuradoria Geral Fiscal.

Do que para constar foi expedida a presente certidão, para fins de **Licitação**.

**Esta certidão só é válida no original e pelo prazo de 90 (Noventa) dias.**

Cuiabá-MT, 21 de Setembro de 2015.



MARCIO BENEDITO DA SILVA MENDES  
Técnico da PGE – Mat. 5453  
Responsável pela Expedição.

[assinatura]  
OLGA GENY DE ALMEIDA ALVES  
Procurador do Estado

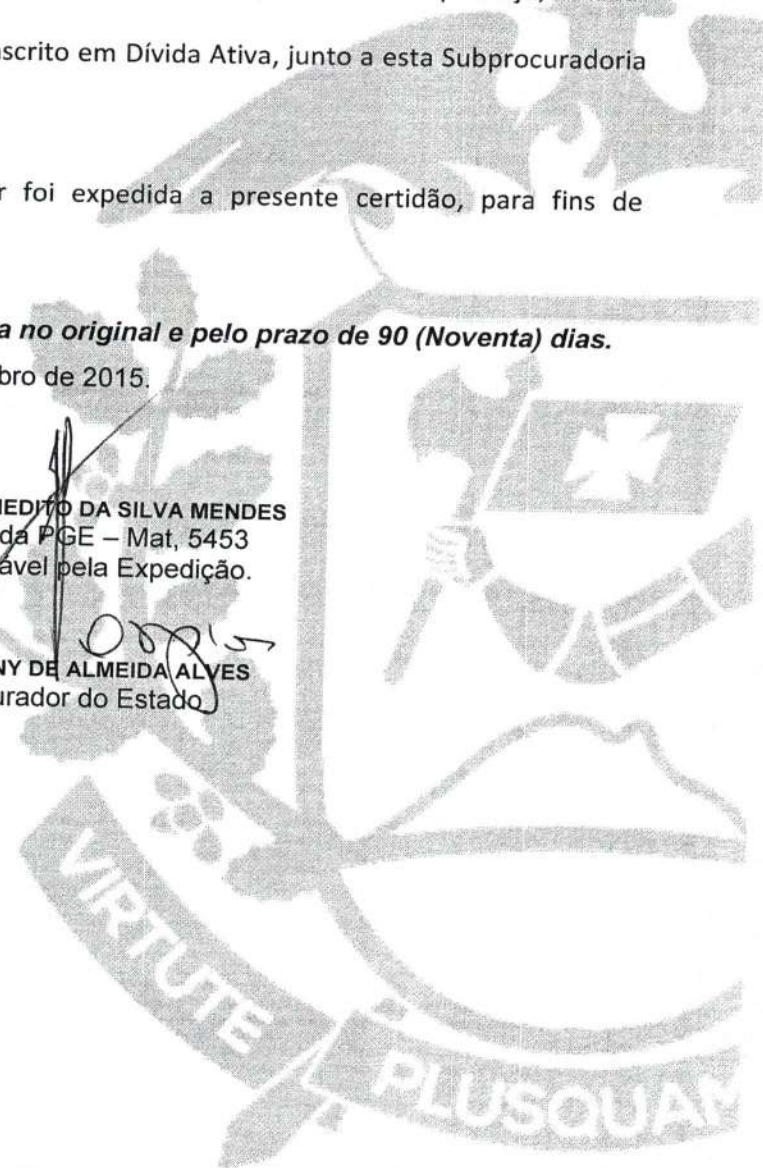



**MINISTÉRIO DA FAZENDA**  
**Secretaria da Receita Federal do Brasil**  
**Procuradoria-Geral da Fazenda Nacional**

**CERTIDÃO POSITIVA COM EFEITOS DE NEGATIVA DE DÉBITOS RELATIVOS AOS**  
**TRIBUTOS FEDERAIS E À DÍVIDA ATIVA DA UNIÃO**

**Nome: GEOSOLO ENGENHARIA PLANEJAMENTO E CONSULTORIA LTDA**  
**CNPJ: 01.898.295/0001-28**

Ressalvado o direito de a Fazenda Nacional cobrar e inscrever quaisquer dívidas de responsabilidade do sujeito passivo acima identificado que vierem a ser apuradas, é certificado que:

1. constam débitos administrados pela Secretaria da Receita Federal do Brasil (RFB), com a exigibilidade suspensa, nos termos do art. 151 da Lei nº 5.172, de 25 de outubro de 1966 - Código Tributário Nacional (CTN), ou objeto de decisão judicial que determina sua desconsideração para fins de certificação da regularidade fiscal; e
2. constam nos sistemas da Procuradoria-Geral da Fazenda Nacional (PGFN) débitos inscritos em Dívida Ativa da União com exigibilidade suspensa nos termos do art. 151 do CTN, ou garantidos mediante bens ou direitos, ou com embargos da fazenda pública em processos de execução fiscal, ou objeto de decisão judicial que determina sua desconsideração para fins de certificação da regularidade fiscal.

Conforme disposto nos arts. 205 e 206 do CTN, este documento tem os mesmos efeitos da certidão negativa.

Esta certidão, emitida em nome da matriz e válida para todas as suas filiais, refere-se exclusivamente à situação do sujeito passivo no âmbito da RFB e da PGFN e abrange inclusive as contribuições sociais previstas nas alíneas 'a' a 'd' do parágrafo único do art. 11 da Lei nº 8.212, de 24 de julho de 1991.

A aceitação desta certidão está condicionada à verificação de sua autenticidade na Internet, nos endereços <<http://www.receita.fazenda.gov.br>> ou <<http://www.pgfn.fazenda.gov.br>>.

Certidão emitida gratuitamente com base na Portaria Conjunta RFB/PGFN nº 1.751, de 02/10/2014. Emitida às 08:40:28 do dia 28/05/2015 <hora e data de Brasília>. Válida até 24/11/2015.

Código de controle da certidão: **433C.D93C.9368.FD35**

Qualquer rasura ou emenda invalidará este documento.

**Observações PGFN:**

Débitos SIDA com exigibilidade suspensa por parcelamento simplificado e envio de pedido Lei 12.996/2014-DEMAIS; débitos previdenciários pelo pedido Lei 12.996/2014 (artigo 151,VI,CTN)-dossiê e-processo 10080.004721/0515-09.

IMPRIMIR

VOLTAR

**CAIXA**  
CAIXA ECONÔMICA FEDERAL**Certificado de Regularidade do FGTS - CRF**

**Inscrição:** 01898295/0001-28  
**Razão Social:** GEOSOLO ENGENHARIA PLANEJAMENTO E CONSULTORIA LTDA  
**Endereço:** RUA GOVERNADOR JARI GOMES 10 / BOA ESPERANCA /  
CUIABA / MT / 78068-420

A Caixa Econômica Federal, no uso da atribuição que lhe confere o Art. 7, da Lei 8.036, de 11 de maio de 1990, certifica que, nesta data, a empresa acima identificada encontra-se em situação regular perante o Fundo de Garantia do Tempo de Serviço - FGTS.

O presente Certificado não servirá de prova contra cobrança de quaisquer débitos referentes a contribuições e/ou encargos devidos, decorrentes das obrigações com o FGTS.

**Validade:** 06/11/2015 a 05/12/2015

**Certificação Número:** 2015110604381904560636

Informação obtida em 06/11/2015, às 09:53:16.

A utilização deste Certificado para os fins previstos em Lei está condicionada à verificação de autenticidade no site da Caixa:  
**[www.caixa.gov.br](http://www.caixa.gov.br)**

**Secretaria de Estado  
de Fazenda**



**Governo do Estado  
de Mato Grosso**

Data: 06/11/2015 - 08:29:55

**CERTIDÃO POSITIVA COM EFEITOS DE CERTIDÃO NEGATIVA DE  
DÉBITOS E OUTRAS IRREGULARIDADES FISCAIS - CPNDI Nº:  
0015474485**

**CERTIDÃO REFERENTE A PENDÊNCIAS TRIBUTÁRIAS E NÃO TRIBUTÁRIAS  
CONTROLADAS PELA SEFAZ/MT, PARA FINS DE RECEBIMENTO DA  
ADMINISTRAÇÃO PÚBLICA**

Data de emissão: **06/11/2015**

Hora de emissão: **08:30:00**

Certidão fornecida para a Inscrição Estadual : **013.035.084-2**

Nome: **GEOSOLO ENG PLANEJ E CONSULTORIA LTDA**

CERTIFICAMOS que, consultadas as bases informatizadas ao sistema de processamento de dados da CNDI, da Secretaria de Estado de Fazenda, conforme parâmetros constantes no Anexo I da Portaria nº 24/2005-SEFAZ, relativamente ao Contribuinte acima indicado, bem como aos seus sócios e demais empresas de cujo capital social aquele participe e da(s) sua(s) matriz e filiais, até a data e hora em epígrafe, constatamos a(s) ocorrências(s) adiante descrita(s).

Fica ressalvado o direito de a Fazenda Pública do Estado de Mato Grosso exigir valores relativos a tributos estaduais e seus acréscimos legais, mesmo lançados, bem como em razão de posterior lançamento ou apuração, ou decorrentes de inexatidão da informação prestada pelo contribuinte ou, ainda, do restabelecimento da exigibilidade do crédito tributário, inclusive quando objeto de NAI e/ou acordo de parcelamento ou suspenso.

**OBS. A presente Certidão não alcança débitos fiscais já encaminhados para inscrição em Dívida Ativa, de competência da Procuradoria Geral do Estado, nem o cumprimento de obrigações principais ou acessórias, cujo controle ainda não esteja informatizado ou integrado ao sistema da CNDI/SEFAZ.**

A autenticidade desta Certidão deverá ser confirmada via Internet: [www.sefaz.mt.gov.br](http://www.sefaz.mt.gov.br)

Certidão válida até: **05/12/2015**.

Fornecimento gratuito, salvo quando a impressão for efetuada por unidade fazendária, mediante requerimento do interessado.

Código de Autenticação : **2BUAKT22UKMB22B2**

Página 1 de 2

Setor: COO/SETPU  
Ass: [assinatura]

Secretaria de Estado  
de Fazenda



Governo do Estado  
de Mato Grosso

Data: 06/11/2015 - 08:29:55

**CERTIDÃO POSITIVA COM EFEITOS DE CERTIDÃO NEGATIVA DE DÉBITOS E OUTRAS IRREGULARIDADES FISCAIS - CPNDI Nº: 0015474485**

**CERTIDÃO REFERENTE A PENDÊNCIAS TRIBUTÁRIAS E NÃO TRIBUTÁRIAS CONTROLADAS PELA SEFAZ/MT, PARA FINS DE RECEBIMENTO DA ADMINISTRAÇÃO PÚBLICA**

Data de Emissão: **06/11/2015**

Hora de Emissão: **08:30:00**

- RESSALVAS RELATIVAS A PARCELAMENTOS FISCAIS EM DIA E DÉBITOS SUSPENSOS
- 13.035.084-2 - GEOSOLO ENG PLANEJ E CONSULTORIA LTDA - Contribuinte com débito suspenso no Sistema de Conta Corrente Fiscal
- 13.356.954-3 - LGL ENGENHARIA E SANEAMENTO LTDA-SPE - Participação em empresa com débito suspenso no Sistema de Conta Corrente Fiscal

A autenticidade desta Certidão deverá ser confirmada via Internet: [www.sefaz.mt.gov.br](http://www.sefaz.mt.gov.br)

Certidão valida até **05/12/2015**.

Fornecimento gratuito, salvo quando a impressão for efetuada por unidade fazendária, mediante requerimento do interessado

Código de Autenticidade : **2BUAKT22UKMB22B2**

Página 2 de 2

**Retornar**



**PREFEITURA MUNICIPAL DE CUIABÁ**  
PROCURADORIA GERAL  
PROCURADORIA FISCAL



Folha nº 32  
COOT. SETPU

**CERTIDÃO NEGATIVA DE DÉBITOS GERAIS E TRIBUTOS MUNICIPAIS**

NÚMERO DA CERTIDÃO

189023/2015

219597

PROCESSO

2015

EXERCÍCIO

GERAL

CONTRIBUINTE

262339

INSCRIÇÃO MUNICIPAL

LANCAMENTOS DIVERSOS - 24250



28092015018982950001280010180518902345749515219597

NOME

GEOSOLO ENGENHARIA PLANEJAMENTO E CONSULTORIA LTDA

CPF/CNPJ

01.898.295/0001-28

RG/INSCR. ESTADUAL

ENDEREÇO

Av. JARI GOMES, GOV, 10

BAIRRO

BOA ESPERANCA

FINALIDADE

Licitação

/ Certificamos que até a presente data não encontramos em nome do requerente, débitos de qualquer natureza, inclusive inscritos em dívida ativa da prefeitura municipal de Cuiabá. Fica ressalvado o direito de cobrança pela fazenda Municipal, a qualquer título, de dívidas que venham a ser apuradas de responsabilidade do contribuinte acima qualificado.

PARA CONSTAR EU, *Steffanny Fidelis Cardoso* PASSO A SEGUINTE CERTIDÃO

VALIDADE 90 DIAS.

domingo, 27 de dezembro de 2015

*Cezar Fabiano Martins de Campos*  
Cezar Fabiano Martins de Campos  
Procurador Fiscal do Município

Cuiabá/MT, 28 de Setembro de 2015.



Estado de Mato Grosso  
**PREFEITURA MUNICIPAL DE ARAPUTANGA**  
CNPJ 15.023.914/0001-45

Folha nº 32

Ass. 2



**CERTIDÃO NEGATIVA DE DÉBITOS DE TRIBUTOS MUNICIPAIS**

Número: 453/2015

Nome/Razão Social: **GEOSOLO ENGENHARIA PLANEJ. E CONSULTORIA LTDA**

CPF/CNPJ.....: 01.898.295/0001-28

Nome Fantasia.....: GEOSOLO

Endereço.....: Rua Gov. Jari Gomes, 10, B. Boa Esperanca - Cuiaba / MT.

Referência :

Certificamos que, verificando os registros de pendências junto a Fazenda Pública Municipal, constatamos NÃO EXISTIR (EM) débito (s), referente aos "Tributos Municipais", inclusive "Dívida Ativa", em nome do (a) contribuinte acima identificado, até a presente data.

Ressalva-se à Fazenda Pública Municipal o direito de inscrever e cobrar débitos anteriores, posteriormente constatados, inclusive no período desta certidão.

*Esta Certidão tem validade de 30 (trinta) dias a partir da data de emissão.*

Setor de Tributação da Prefeitura Municipal de Araputanga, Estado de Mato Grosso.

Araputanga - MT, 13/11/2015.

  
Junio César Pereira  
Gerente Tributário  
Cartaria nº 12/2013

Rua Antenor Mamedes, nº 911 - Fone/Fax (65) 3261-1100  
CEP 78.260-000 - Araputanga - Mato Grosso  
e-mail: prefeitura@araputanga.mt.gov.br





**ATESTADO DE CONFORMIDADE P/ EXECUÇÃO DE OBRAS E SERVIÇOS DE ENGENHARIA**  
WWW.MT.GOV.BR

Processo nº: 5814210/15 Contrato nº: 222/13  
Vigência: \_\_\_\_\_ Empresa Contratada: Jesolo  
Resumo do Objeto: Restauração Rod. MT-175

Legislação de regência: Lei nº 8.666/1993.

N.	REQUISITO	SIM	NÃO	N/A	FLS
01.	A nota fiscal foi atestada pelo fiscal ou pela comissão de fiscalização designada?	<input checked="" type="checkbox"/>	<input type="checkbox"/>	<input type="checkbox"/>	Reprova processo
02.	A respeito da cláusula contratual – DAS CONDIÇÕES DE PAGAMENTO, os documentos necessários foram juntados ao processo, como por exemplo: medição dos serviços, GFIP, comprovante de recolhimento do INSS, e etc.	<input checked="" type="checkbox"/>	<input type="checkbox"/>	<input type="checkbox"/>	Reprova processo
03.	O fiscal ou a comissão de fiscalização assinou a medição dos serviços?	<input checked="" type="checkbox"/>	<input type="checkbox"/>	<input type="checkbox"/>	Reprova processo
04.	No processo de medição/pagamento consta relatório fotográfico que demonstre a execução da obra ou serviço de engenharia?	<input checked="" type="checkbox"/>	<input type="checkbox"/>	<input type="checkbox"/>	Reprova processo
05.	Há comprovação e conferência pela fiscalização dos serviços executados?	<input checked="" type="checkbox"/>	<input type="checkbox"/>	<input type="checkbox"/>	Reprova processo
06.	Houve serviços apresentados na medição, porém não aprovados pela fiscalização?	<input type="checkbox"/>	<input checked="" type="checkbox"/>	<input type="checkbox"/>	
07.	Para a obra, existe contrato com empresa supervisora/Gerenciadora?	<input type="checkbox"/>	<input checked="" type="checkbox"/>	<input type="checkbox"/>	
08.	Se existe empresa supervisora/Gerenciadora, foi juntado relatório de supervisão dos serviços/obra?	<input type="checkbox"/>	<input checked="" type="checkbox"/>	<input type="checkbox"/>	
09.	Foi Apresentado Midia Digital (CD/PENDRIVE) com as Fotos do Referido Relatório de Medição do contrato para ser registrado no Sistema Geo-Obras?	<input checked="" type="checkbox"/>	<input type="checkbox"/>	<input type="checkbox"/>	Reprova processo

Quilômetro 17 de avenida de AV15 de \_\_\_\_\_ de \_\_\_\_\_  
(local) (local)

Identificação e Assinatura do responsável pelo preenchimento (Chefe da UNIMG)  
Silvio Pereira Rosa  
Assessor Técnico III  
SINFRA/MT

Carimbo e Atesto da Chefia imediata



Julio Mangini Fernandes Neto  
Chefe da Unidade IV  
Unidade de Medição e Gerenciamento-UNIMG



## DESPACHO

Ilma. Senhora,  
Grazielle Ferreira de Oliveira  
Coordenadora de Gestão do GEOBRAS  
Coordenadoria de Gestão do GEOBRAS – CGEO

Assunto: Processo 581440/2015

Senhora Coordenadora,

Vimos, respeitosamente, à Vossa presença, encaminhar o processo de medição de obras supramencionado para inserção no sistema GEOBRAS, conforme documentação que integra o presente procedimento.

Sem mais para o momento, subscrevemo-nos, reiterando os protestos de elevada estima e consideração e nos colocando à inteira disposição para esclarecer eventuais dúvidas.

Cuiabá, 23 de novembro de 2015.

  
**Eng. Marcos Catalano Correa**  
Secretário Adjunto de Obras  
Secretaria Adjunta de Obras - SAOB





COORDENADORIA DE GEO-OBRAS CGEO &lt;cgeo@sinfra.mt.gov.br&gt;

**CADASTRO IC 222-13**

**COORDENADORIA DE GEO-OBRAS CGEO** <cgeo@sinfra.mt.gov.br> 25 de novembro de 2015 16:34  
Para: MARCIANE PREVEDELLO CURVO <marcianecurvo@sinfra.mt.gov.br>, JEFFERSON MARCOS DELGADO DA SILVA <jeffersonsilva@sinfra.mt.gov.br>, saoc@sefaz.mt.gov.br, cgfo@sefaz.mt.gov.br  
Cco: Greziele Ferreira de Oliveira <grezieleoliveira@sinfra.mt.gov.br>, Cristiano Carvalho de Andrade <cristianoandrade@sinfra.mt.gov.br>

Boa Tarde ,

Conforme acordado com esta Secretaria em ATA , enviamos abaixo informações e seus respectivos anexos.  
Solicitamos o cadastro dos contrato seguinte:

CÓDIGO DO CREDOR: **2003.00078-3**NOME DO CREDOR: **GEOSOLO ENG. PLANEJ. E CONSULTORIA LTDA**CPF/CNPJ: **01.898.295/0001-28**IC : **222/2013 - 17ª MEDIÇÃO PROVISÓRIA**SUBCONTA: **218**EMPENHO: **25101.0001.15.000878-1**PROCESSO: **581440/2015**

 **MT-175 Lote 1 - 17ª Medição.xlsx**  
1390K



<b>EMP</b>		<b>NOTA DE EMPENHO</b>		<b>25101.0001.15.000878-1</b>
Nº PED: 25101.0001.15.001189-6		Data de Emissão: 21/08/2015		
Nº DOTLIST: **** * * * *		Nº NOBLIST: **** * * * *		
Unidade Orçamentária: 25101 - SECRETARIA DE ESTADO DE INFRAESTRUTURA E LOGÍSTICA		Unidade Gestora: 0001 - Geral		
Projeto/Atividade: 1289 - Restauração de Rodovias Pavimentadas		Recurso: Normal	Tipo de Empenho: Global	
Modalidade de Licitação: Concorrência Pública		Nº Referência Licitação: **** * * * *	Motivo Dispensa Licitação **** * * * *	
Nº Convênio **** * * * *		Transferido - Resto a Pagar Não	Nº Processo de Pagamento: 56637/2014	

**DADOS DO CREDOR**

Código: 2003.00078-3	Nome: Geosolo Eng Planej e Consultoria Ltda		
Endereço: Rua Governador Jari Gomes, 10	CEP: 78.015-285		
Bairro: BOA ESPERANCA	Município: Cáceres	UF: MT	
CPF/CNPJ/IG: 01.898.295/0001-28	Insc. Estadual: 130350842	RG: **** * * * *	

**DADOS DA DIÁRIA**

Nº OS: **** * * * *	Data de Início da Viagem: **** * * * *
	Data de Retorno da Viagem: **** * * * *

**DADOS DO ADIANTAMENTO**

Nº CAD: **** * * * *	Data de Solicitação: **** * * * *
----------------------	-----------------------------------

**DEMONSTRATIVO DA RESERVA DE EMPENHO**

Dotação Orçamentária: 25101.0001.26.782.338.1289.0700.449000000.131.1.1		Elemento de Despesa: 51 - OBRAS E INSTALACOES
Valor Total do Empenho (R\$): *** 2.000.000,00	Valor por Extenso: DOIS MILHÕES DE REAIS **** * * * *	

**Histórico:**  
Empenho do PED Nº 25101.0001.15.001189-6  
Valor empenhado ref ao IC 222/13

Data de Autorização da Despesa: 21/08/2015	Ordenador de Despesa: Marciane Prevedello Curvo
-----------------------------------------------	----------------------------------------------------

\_\_\_\_\_  
Coordenador de Planejamento

\_\_\_\_\_  
Marciane Prevedello Curvo  
Ordenador de Despesa

**Observações:**  
Situação do EMP: Empenho (EMP) normal  
Número do documento de estorno:

**Obras por Execução Indireta (Detalhado)**  
**SECRETARIA DE ESTADO DE INFRAESTRUTURA E LOGISTICA**  
Operador: GREZIELE FERREIRA DE OLIVEIRA  
Total de Obras: 1

Filtros: - Contrato Nº: 222 - Ano: 2013

**GEO-OBRAS - CADASTRO DE OBRAS PÚBLICAS**  
Secretaria de Controle Externo de Obras e Serviços de Engenharia  
Telefone: (65)3613-7631 / (65)3613-7632  
e-mail: engenharia@tce.mt.gov.br



**Obra**

Contrato Nº/Ano-Obra: 222/2013-1

Valor Inicial da Obra: R\$ 11.707.378,84

Prazo de Execução Inicial (dias): 360

Tipo de Contratação: Vinculada a uma licitação

Modalidade: Concorrência Pública

Nº/Ano: 020/2013

Código: 25089 Inclusão: 23/09/2013

**Objeto**

Quantidade: 62,37 Unidade de Medida: km - Quilômetro

Objeto: Restauração de rodovia pavimentada, divididos em dois lotes, sendo: LOTE 01: Rodovia MT-175 / MT-248, Trecho: Entº BR-174 (Cacho) - Jauru; Subtrecho: Entº BR-174 (Cacho) - Araputanga, extensão de 62,37 Km.

**Contratada**

Razão Social: GEOSOLO ENGENHARIA PLANEJAMENTO E CONSULTORIA LTDA

**Detalhes**

Inclusão: 18/09/2013

**Endereço da Obra:**

Endereço: Rodovia: MT - 175 / MT - 248

Bairro: Trecho: Entº BR - 174 (Cacho) - Araputanga Sub-Trecho: Entº BR - 174 (Cacho) - Araputanga

Cidade: ARAPUTANGA

CEP: 78.260-000

**Dados Gerais:**

Tipo de Serviço: Conservação

Tipo de Obra: Rodovia Pavimentada

Sector Beneficiado: Infra-estrutura e Transporte

Bem Público: Serviços de Conservação de Rodovia Pavimentada na Rodovia MT - 175/248.

**Origem de Recursos**

Origem: Federal

Valor Estimado: R\$ 12.898.026,43

Valor Estimado: R\$ 12.065.989,37

Total Valor Estimado: R\$ 24.964.015,80

Nº/Ano do Convênio: 20-011-1/2012

Órgão Concedente: BNDES-BANCO DO BRASIL

Nº/Ano do Convênio: 20-010-3/2013

Órgão Concedente: BNDES-BANCO DO BRASIL

Inclusão: 11/06/2013

Inclusão: 11/06/2013

**Localização**

Latitude: S 15° 27' 36,76" Longitude: W 58° 21' 05,75"

Descrição do ponto Geo-referenciado: Fim

Latitude: S 15° 49' 04,59" Longitude: W 58° 05' 14,58"

Descrição do ponto Geo-referenciado: Início

Inclusão: 24/09/2013

Inclusão: 24/09/2013

**Engenheiro de Fiscalização**

Engenheiro: AIR MONTECHI VITORIO

**Documentos de Engenheiro Fiscalização**

Vínculo Profissional/Administração: Servidor(a) Efetivo(a)

Inclusão: 24/09/2013

Tipo: ART do fiscal da Obra / Serviço

Tamanho: 576.1 KB

Tipo: ART do fiscal da Obra / Serviço

Tamanho: 889.2 KB

Tipo: Portaria de nomeação do fiscal da Obra / Serviço

Tamanho: 111.6 KB

Tamanho: 111.6 KB

Inclusão: 24/09/2013

**Engenheiro de Execução**

Engenheiro: JOSE MURA JUNIOR

**Documentos de Engenheiro Execução**

Tipo: ART do responsável pela execução da Obra / Serviço

Início Atividade: 05/08/2013

Inclusão: 24/09/2013

Tipo: ART do responsável pela execução da Obra / Serviço

Nome: ART CONT 2.pdf  
Descrição: ART CONT 2  
Nome: ART CONT 1.pdf  
Descrição: ART CONT 1

Tamanho: 679.3 KB

Inclusão: 24/09/2013

Tamanho: 921.7 KB

Inclusão: 24/09/2013

**Situação da Obra**

Data Situação: 01/10/2014

Situação: Reiniciada  
Descrição: Não houve publicação

Inclusão: 06/11/2014

**Documentos da Situação**

Tipo: Ordem de Reinício da Obra / Serviço

Nome: O.R 222 2.013.pdf  
Descrição: O.R

Tamanho: 137.1 KB

Inclusão: 06/11/2014

Data Situação: 30/05/2014

Descrição: O.P

Situação: Paralisada  
Data Publicação: 31/07/2014  
Publicação: Diário Oficial do Estado

Inclusão: 06/11/2014

**Documentos da Situação**

Tipo: Ordem de Paralisação da Obra / Serviço

Nome: O.P.pdf  
Descrição: O.P

Tamanho: 600.5 KB

Inclusão: 06/11/2014

Data Situação: 05/08/2013

Descrição: OIS

Situação: Iniciada  
Data Publicação: 12/08/2013  
Publicação: Diário Oficial do Estado

Inclusão: 24/09/2013

**Documentos da Situação**

Tipo: Ordem de Início de Execução da Obra / Serviço

Nome: OIS.pdf  
Descrição: OIS

Tamanho: 152.1 KB

Inclusão: 24/09/2013

**Medição da Obra**

Nº Medição: MR / Vinc.: 53204 (Cód.: 54303)

Data da Medição: 30/04/2014

Tipo de Medição: Medição de reajuste  
Observação: 4º medição de reajustamento

Valor: R\$ 23.262,43

Período: 01/11/2013 a 30/11/2013

Inclusão: 09/06/2014

**Documentos da Medição**

Tipo: Medição de reajuste

Nome: 4º Med - Reajustamento.xls  
Descrição: 4º medição de reajustamento

Tamanho: 2.2 MB

Inclusão: 09/06/2014

Nº Medição: MR / Vinc.: 64356 (Cód.: 64357)

Data da Medição: 01/08/2015

Tipo de Medição: Medição de reajuste  
Observação: Reajustamento 14º Medição Provisória

Valor: R\$ 36.610,51

Período: 01/07/2015 a 31/07/2015

Inclusão: 03/09/2015

**Documentos da Medição**

Tipo: Medição de reajuste

Nome: MT-175 Lote 1 - Reajustamento 14º Medição.xlsx  
Descrição: Reajuste 14º Medição Provisória

Tamanho: 1.1 MB

Inclusão: 03/09/2015

Nº Medição: MR / Vinc.: 63740 (Cód.: 63761)

Data da Medição: 01/07/2015

Tipo de Medição: Medição de reajuste  
Observação: Reajustamento da 13º medição

Valor: R\$ 80.235,22

Período: 01/06/2015 a 30/06/2015

Inclusão: 12/08/2015

**Documentos da Medição**

Tipo: Medição de reajuste

Nome: MT-175 Lote 1 - Reajustamento 13º Medição.xlsx  
Descrição: Reajustamento da 13º medição

Tamanho: 1.1 MB

Inclusão: 12/08/2015

Nº Medição: MR / Vinc.: 64889 (Cód.: 64890)

Data da Medição: 01/09/2015

Tipo de Medição: Medição de reajuste  
Observação: Reajustamento 15º Medição Provisória

Valor: R\$ 30.771,65

Período: 01/08/2015 a 31/08/2015

Inclusão: 25/09/2015

**Medição da Obra****Documentos da Medição**

Tipo: Medição de reajuste

Nome: - Reajustamento 15ª Medição.xlsx  
Descrição: Reajuste 15ª Medição Provisória

Tamanho: 1.2 MB

Inclusão: 25/09/2015

Nº Medição: MR / Vinc.: 53265 (Cód: 54307)

Data da Medição: 30/04/2014

Tipo de Medição: Medição de reajuste  
Observação: 6ª medição de reajustamento  
Valor: R\$ 12.300,19

Período: 01/01/2014 a 31/01/2014

Inclusão: 09/06/2014

**Documentos da Medição**

Tipo: Medição de reajuste

Nome: 6ª Medição - Reajustamento.xls  
Descrição: 6ª medição de reajustamento

Tamanho: 2.2 MB

Inclusão: 09/06/2014

Nº Medição: MR / Vinc.: 63734 (Cód: 63735)

Data da Medição: 01/06/2015

Tipo de Medição: Medição de reajuste  
Observação: Reajustamento da 12ª Medição provisória  
Valor: R\$ 17.410,64

Período: 05/05/2015 a 31/05/2015

Inclusão: 11/08/2015

**Documentos da Medição**

Tipo: Medição de reajuste

Nome: MT-175 Lote 1 - Reajustamento 12ª Medição.xlsx  
Descrição: Reajustamento da 12ª medição provisória

Tamanho: 1.2 MB

Inclusão: 11/08/2015

Nº Medição: MR / Vinc.: 54960 (Cód: 54961)

Data da Medição: 02/06/2014

Tipo de Medição: Medição de reajuste  
Observação: Reajustamento 10ª Medição Provisória  
Valor: R\$ 4.029,58

Período: 01/05/2014 a 31/05/2014

Inclusão: 08/07/2014

**Documentos da Medição**

Tipo: Medição de reajuste

Nome: MT-175 Lote 1 - Reajustamento da 10ª Medição.xlsx  
Descrição: Reajuste 10ª Medição Provisória

Tamanho: 2.1 MB

Inclusão: 08/07/2014

Nº Medição: MR / Vinc.: 50420 (Cód: 54302)

Data da Medição: 30/04/2014

Tipo de Medição: Medição de reajuste  
Observação: 3ª medição de reajustamento  
Valor: R\$ 21.638,25

Período: 01/10/2013 a 31/10/2013

Inclusão: 09/06/2014

**Documentos da Medição**

Tipo: Medição de reajuste

Nome: 3ª Med - Reajustamento.xls  
Descrição: 3ª medição de reajustamento

Tamanho: 2.1 MB

Inclusão: 09/06/2014

Nº Medição: MR / Vinc.: 54818 (Cód: 54915)

Data da Medição: 12/05/2014

Tipo de Medição: Medição de reajuste  
Observação: 9ª emdição de reajustamento  
Valor: R\$ 17.038,05

Período: 01/04/2014 a 30/04/2014

Inclusão: 04/07/2014

**Documentos da Medição**

Tipo: Medição de reajuste

Nome: MT-175 Lote 1 - Reajustamento da 9ª Medição.xls  
Descrição: 9ª medição de reajustamento

Tamanho: 2.1 MB

Inclusão: 04/07/2014

Nº Medição: MR / Vinc.: 66219 (Cód: 66220)

Data da Medição: 03/11/2015

Tipo de Medição: Medição de reajuste  
Observação: Reajustamento 17ª Medição Provisória  
Valor: R\$ 135.963,88

Período: 01/10/2015 a 31/10/2015

Inclusão: 25/11/2015

**Documentos da Medição**

Tipo: Medição de reajuste

Nome: MT-175 Lote 1 - Reajustamento 17ª Medição.xlsx  
Descrição: Reajustamento 17ª Medição Provisória

Tamanho: 1.2 MB

Inclusão: 25/11/2015

Nº Medição: MR / Vinc.: 66217 (Cód: 66218)

Data da Medição: 01/10/2015

Tipo de Medição: Medição de reajuste  
Observação: Reajustamento 16ª Medição Provisória  
Valor: R\$ 4.093,84

Período: 01/09/2015 a 30/09/2015

Inclusão: 25/11/2015

**Documentos da Medição**

Tipo: Medição de reajuste

Nome: MT-175 Lote 1 - Reajustamento 16ª Medição.xlsx  
Descrição: Reajustamento 16ª Medição Provisória

Tamanho: 1.2 MB

Inclusão: 25/11/2015

Nº Medição: MR / Vinc.: 54817 (Cód: 54914)

Data da Medição: 10/04/2014

Tipo de Medição: Medição de reajuste  
Observação: 8ª medição de reajustamento  
Valor: R\$ 11.853,77

Período: 01/03/2014 a 31/03/2014

Inclusão: 25/11/2015



**Medição da Obra****Documentos da Medição**

Tipo: Medição de reajuste

Nome: MT-175 Lote 1 - Reajustamento da 8ª Medição.xls  
Descrição: 8ª medição de reajustamento

Tamanho: 2.0 MB

Inclusão: 04/07/2014

Nº Medição: MR / Vinc.: 54815 (Cód: 54913)

Data da Medição: 10/03/2014  
Tipo de Medição: Medição de reajuste  
Observação: 7ª medição de reajustamento

Valor: R\$ 10.121,87

Período: 01/02/2014 a 28/02/2014

Inclusão: 04/07/2014

**Documentos da Medição**

Tipo: Medição de reajuste

Nome: MT-175 Lote 1 - Reajustamento da 7ª Medição.xls  
Descrição: 7ª medição de reajustamento

Tamanho: 2.0 MB

Inclusão: 04/07/2014

Nº Medição: MR / Vinc.: 53205 (Cód: 54304)

Data da Medição: 30/04/2014  
Tipo de Medição: Medição de reajuste  
Observação: 5ª medição de reajustamento

Valor: R\$ 13.506,32

Período: 01/12/2013 a 31/12/2013

Inclusão: 09/06/2014

**Documentos da Medição**

Tipo: Medição de reajuste

Nome: 5ª Medição - Reajustamento.xls  
Descrição: 5ª medição de reajustamento

Tamanho: 2.2 MB

Inclusão: 09/06/2014

Nº Medição: MR / Vinc.: 58101 (Cód: 58103)

Data da Medição: 03/11/2014  
Tipo de Medição: Medição de reajuste  
Observação: 11ª MEDIÇÃO DE REAJUSTAMENTO

Valor: R\$ 26.923,91

Período: 01/10/2014 a 31/10/2014

Inclusão: 06/11/2014

**Documentos da Medição**

Tipo: Medição de reajuste

Nome: MT-175 Lote 1 - Reajustamento da 11ª Medição.xls  
Descrição: 11ª MEDIÇÃO DE REAJUSTAMENTO

Tamanho: 1.1 MB

Inclusão: 06/11/2014

Nº Medição: MPI / 1 (Cód: 48647)

Data da Medição: 05/09/2013  
Tipo de Medição: Medição a preços iniciais  
Observação: 1ª Medição

Valor: R\$ 483.550,30

Período: 05/08/2013 a 31/08/2013

Inclusão: 24/09/2013

**Documentos da Medição**

Tipo: Medição a preços iniciais

Nome: 1ª Medição.xls  
Descrição: 1ª Medição

Tamanho: 1.7 MB

Inclusão: 24/09/2013

Nº Medição: MPI / 2 (Cód: 49521)

Data da Medição: 07/10/2013  
Tipo de Medição: Medição a preços iniciais  
Observação: 2ª Medição Provisoria

Valor: R\$ 570.955,70

Período: 01/09/2013 a 30/09/2013

Inclusão: 29/10/2013

**Documentos da Medição**

Tipo: Medição a preços iniciais

Nome: 2ª Medição.xls  
Descrição: 2ª Medição Provisoria

Tamanho: 2.0 MB

Inclusão: 29/10/2013

Nº Medição: MPI / 3 (Cód: 50420)

Data da Medição: 07/11/2013  
Tipo de Medição: Medição a preços iniciais  
Observação: 3ª MEDIÇÃO

Valor: R\$ 403.025,82

Período: 01/10/2013 a 31/10/2013

Inclusão: 10/12/2013

**Documentos da Medição**

Tipo: Medição a preços iniciais

Nome: MT-175 Lote 1 - 3ª Med.xls  
Descrição: 3ª MEDIÇÃO

Tamanho: 2.1 MB

Inclusão: 11/12/2013

Nº Medição: MPI / 4 (Cód: 53204)

Data da Medição: 09/12/2013  
Tipo de Medição: Medição a preços iniciais  
Observação: 4ª Medição

Valor: R\$ 406.242,96

Período: 01/11/2013 a 30/11/2013

Inclusão: 06/05/2014

**Documentos da Medição**

Tipo: Medição a preços iniciais

Nome: MT-175 Lote 1 - 4ª Med.xls  
Descrição: 4ª Medição

Tamanho: 2.0 MB

Inclusão: 06/05/2014

Nº Medição: MPI / 5 (Cód: 53205)

Data da Medição: 09/01/2014  
Tipo de Medição: Medição a preços iniciais  
Observação: 5ª Medição

Valor: R\$ 227.216,11

Período: 01/12/2013 a 31/12/2013

Inclusão: 06/05/2014

Data do Relatório: 25/11/2015 15:07

Validação: 74B66CEBAC374D6FF9381F61A92AD187

Operador: GREZIEL E FERREIRA DE OLIVEIRA

Página 4 de 6

**Medição da Obra****Documentos da Medição**

Tipo: Medição a preços iniciais

Nome: MT-175 Lote 1 - 5ª Medição.xls  
Descrição: 5ª Medição

Tamanho: 2.0 MB

Inclusão: 06/05/2014

**Nº Medição:** MPI / 6 (Cód: 53265)

Data da Medição: 10/02/2014

Tipo de Medição: Medição a preços iniciais  
Observação: 6ª Medição

Valor: R\$ 205.135,78

Período: 01/01/2014 a 31/01/2014

Inclusão: 07/05/2014

**Documentos da Medição**

Tipo: Medição a preços iniciais

Nome: MT-175 Lote 1 - 6ª Medição.xls  
Descrição: 6ª Medição

Tamanho: 2.0 MB

Inclusão: 07/05/2014

**Nº Medição:** MPI / 7 (Cód: 54815)

Data da Medição: 10/03/2014

Tipo de Medição: Medição a preços iniciais  
Observação: 7ª Medição

Valor: R\$ 167.992,08

Período: 01/02/2014 a 28/02/2014

Inclusão: 02/07/2014

**Documentos da Medição**

Tipo: Medição a preços iniciais

Nome: MT-175 Lote 1 - 7ª Medição.xls  
Descrição: 7ª Medição

Tamanho: 2.0 MB

Inclusão: 02/07/2014

**Nº Medição:** MPI / 8 (Cód: 54817)

Data da Medição: 10/04/2014

Tipo de Medição: Medição a preços iniciais  
Observação: 8ª Medição

Valor: R\$ 200.901,16

Período: 01/03/2014 a 31/03/2014

Inclusão: 02/07/2014

**Documentos da Medição**

Tipo: Medição a preços iniciais

Nome: MT-175 Lote 1 - 8ª Medição.xls  
Descrição: 8ª Medição

Tamanho: 2.1 MB

Inclusão: 02/07/2014

**Nº Medição:** MPI / 9 (Cód: 54818)

Data da Medição: 12/05/2014

Tipo de Medição: Medição a preços iniciais  
Observação: 9ª Medição

Valor: R\$ 298.625,42

Período: 01/04/2014 a 30/04/2014

Inclusão: 02/07/2014

**Documentos da Medição**

Tipo: Medição a preços iniciais

Nome: MT-175 Lote 1 - 9ª Medição.xls  
Descrição: 9ª Medição

Tamanho: 2.0 MB

Inclusão: 02/07/2014

**Nº Medição:** MPI / 10 (Cód: 54960)

Data da Medição: 02/06/2014

Tipo de Medição: Medição a preços iniciais  
Observação: 10ª Medição Provisória

Valor: R\$ 53.727,81

Período: 01/05/2014 a 31/05/2014

Inclusão: 08/07/2014

**Documentos da Medição**

Tipo: Medição a preços iniciais

Nome: MT-175 Lote 1 - 10ª Medição.xls  
Descrição: 10ª Medição Provisória

Tamanho: 2.0 MB

Inclusão: 08/07/2014

**Nº Medição:** MPI / 11 (Cód: 58101)

Data da Medição: 03/11/2014

Tipo de Medição: Medição a preços iniciais  
Observação: 11ª MEDIÇÃO

Valor: R\$ 499.161,37

Período: 01/10/2014 a 31/10/2014

Inclusão: 06/11/2014

**Documentos da Medição**

Tipo: Medição a preços iniciais

Nome: MT-175 Lote 1 - 11ª MEDIÇÃO.xls  
Descrição: 11ª MEDIÇÃO

Tamanho: 2.0 MB

Inclusão: 06/11/2014

**Nº Medição:** MPI / 12 (Cód: 63734)

Data da Medição: 01/06/2015

Tipo de Medição: Medição a preços iniciais  
Observação: 12ª Medição Provisória

Valor: R\$ 169.149,68

Período: 05/05/2015 a 31/05/2015

Inclusão: 11/08/2015

**Documentos da Medição**

Tipo: Medição a preços iniciais

Nome: MT-175 Lote 1 - 12ª Medição.xls  
Descrição: 12ª Medição Provisória

Tamanho: 1.2 MB

Inclusão: 11/08/2015

**Nº Medição:** MPI / 13 (Cód: 63740)

Data da Medição: 01/07/2015

Tipo de Medição: Medição a preços iniciais  
Observação: 13ª Medição Provisória

Valor: R\$ 847.098,30

Período: 01/06/2015 a 30/06/2015

Inclusão: 11/08/2015

**Medição da Obra**

**Documentos da Medição**

Tipo: Medição a preços iniciais

Nome: MT-175 Lote 1 - 13ª Medição.xlsx  
Descrição: 13ª Medição provisória

Tamanho: 1,1 MB

Inclusão: 11/08/2015

Nº Medição: MPI / 14 (Cód: 64356)

Data da Medição: 01/08/2015

Tipo de Medição: Medição a preços iniciais  
Observação: 14ª Medição Provisória

Valor: R\$ 358.138,91

Período: 01/07/2015 a 31/07/2015

Inclusão: 03/09/2015

**Documentos da Medição**

Tipo: Medição a preços iniciais

Nome: MT-175 Lote 1 - 14ª Medição.xlsx  
Descrição: 14ª Medição Provisória

Tamanho: 1,2 MB

Inclusão: 03/09/2015

Nº Medição: MPI / 15 (Cód: 64889)

Data da Medição: 01/09/2015

Tipo de Medição: Medição a preços iniciais  
Observação: 15ª Medição Provisória

Valor: R\$ 321.430,58

Período: 01/08/2015 a 31/08/2015

Inclusão: 25/09/2015

**Documentos da Medição**

Tipo: Medição a preços iniciais

Nome: 15ª MEDIÇÃO PROVISÓRIA IC 222-13.xlsx  
Descrição: 15ª Medição Provisória

Tamanho: 1,2 MB

Inclusão: 25/09/2015

Nº Medição: MPI / 16 (Cód: 66217)

Data da Medição: 01/10/2015

Tipo de Medição: Medição a preços iniciais  
Observação: 16ª Medição Provisória

Valor: R\$ 36.037,36

Período: 01/09/2015 a 30/09/2015

Inclusão: 25/11/2015

**Documentos da Medição**

Tipo: Medição a preços iniciais

Nome: MT-175 Lote 1 - 16ª Medição.xlsx  
Descrição: 16ª Medição Provisória

Tamanho: 1,4 MB

Inclusão: 25/11/2015

Nº Medição: MPI / 17 (Cód: 66219)

Data da Medição: 03/11/2015

Tipo de Medição: Medição a preços iniciais  
Observação: 17ª Medição Provisória

Valor: R\$ 594.183,74

Período: 01/10/2015 a 31/10/2015

Inclusão: 25/11/2015

**Documentos da Medição**

Tipo: Medição a preços iniciais

Nome: MT-175 Lote 1 - 17ª Medição.xlsx  
Descrição: 17ª Medição Provisória

Tamanho: 1,4 MB

Inclusão: 25/11/2015

**Aditivo da Obra**

Nº/Anc: 01/2014

Prazo Ex. Aditado (dias): 483 Srv. Acrescidos: R\$ 0,00 Srv. Decrescidos: R\$ 0,00 Srv. Extracontratuais: R\$ 0,00 Valor Aditado: R\$ 0,00 Inclusão: 14/07/2015

**Resumo da Obra**

**Valores da Obra (R\$):**

Valor Inicial Obra:	R\$ 11.707.378,84	Valor Total Medido:	R\$ 5.842.573,08
Valor Total Aditado Obra:	R\$ 0,00	Valor Total Material:	R\$ 0,00
Valor Final Obra:	R\$ 11.707.378,84	Valor Total Máquina/Equipamentos:	R\$ 0,00
Valor Total Medido:	R\$ 5.842.573,08	Valor Total Executado Obra:	R\$ 5.842.573,08
Valor Total Realize:	R\$ 445.760,11		

**Prazos de Execução da Obra (dias):**

Prazo de Execução Inicial (dias):	360	Quantidade de Dias em Execução:	719
Prazo Execução Total Aditado Obra (dias):	483	Quantidade de Dias Paralisada:	124
Prazo Execução Final Obra (dias):	843		



## DESPACHO

À SAADS

**Sr<sup>a</sup> Marciane Curvo.**

**Secretária Adjunta da Área Sistêmica**

ASSUNTO: Medição inserida no GEO-OBRAS

Sr<sup>a</sup> Secretária Adjunta de Sistêmica,

Encaminho à Vossa presença o processo de medição de obras devidamente inserido no sistema Geo-obras, assim como, espelho anexo do email a SEFAZ para cadastro.

Devolvemos a este setor para andamento.

Cuiabá, 25 de Novembro de 2015

Atenciosamente,

Grezielle Ferreira de Oliveira

Coordenadora Geo-Obras/ CGEO- SINFRA

  
Grezielle Ferreira de Oliveira  
Coordenadora de Gestão do Geobras  
SINFRA/MT

PODER JUDICIÁRIO  
JUSTIÇA DO TRABALHO**CERTIDÃO POSITIVA DE DÉBITOS TRABALHISTAS  
COM EFEITO DE NEGATIVA**

Nome: GEOSOLO ENGENHARIA PLANEJAMENTO E CONSULTORIA LTDA (MATRIZ E FILIAIS)  
CNPJ: 01.898.295/0001-28  
Certidão nº: 198720564/2015  
Expedição: 25/11/2015, às 17:19:35  
Validade: 22/05/2016 - 180 (cento e oitenta) dias, contados da data de sua expedição.

Certifica-se que **GEOSOLO ENGENHARIA PLANEJAMENTO E CONSULTORIA LTDA (MATRIZ E FILIAIS)**, inscrito(a) no CNPJ sob o nº **01.898.295/0001-28**, CONSTA do Banco Nacional de Devedores Trabalhistas em face do inadimplemento de obrigações estabelecidas no(s) processo(s) abaixo, com débito garantido ou exigibilidade suspensa:

0000337-49.2010.5.18.0151 - TRT 18ª Região \*\*  
0068900-19.2010.5.23.0002 - TRT 23ª Região \*  
0000259-08.2012.5.23.0002 - TRT 23ª Região \*  
0128600-51.2009.5.23.0004 - TRT 23ª Região \*  
0137900-31.2009.5.23.0006 - TRT 23ª Região \*  
0137800-70.2009.5.23.0008 - TRT 23ª Região \*  
0000141-48.2011.5.23.0008 - TRT 23ª Região \*  
0154500-55.2008.5.23.0009 - TRT 23ª Região \*  
0022300-66.2009.5.23.0036 - TRT 23ª Região \*  
0099100-38.2009.5.23.0036 - TRT 23ª Região \*  
0017200-96.2010.5.23.0036 - TRT 23ª Região \*  
0026300-89.2010.5.23.0096 - TRT 23ª Região \*

\* Débito garantido por depósito, bloqueio de numerário ou penhora de bens suficientes.

\*\* Débito com exigibilidade suspensa.

**Total de processos: 12.**

Certidão emitida com base no art. 642-A da Consolidação das Leis do Trabalho, acrescentado pela Lei nº 12.440, de 7 de julho de 2011, e na Resolução Administrativa nº 1470/2011 do Tribunal Superior do Trabalho, de 24 de agosto de 2011.

Os dados constantes desta Certidão são de responsabilidade dos Tribunais do Trabalho e estão atualizados até 2 (dois) dias anteriores à data da sua expedição.

No caso de pessoa jurídica, a Certidão atesta a empresa em relação a todos os seus estabelecimentos, agências ou filiais.

PODER JUDICIÁRIO  
JUSTIÇA DO TRABALHO

A aceitação desta certidão condiciona-se à verificação de sua autenticidade no portal do Tribunal Superior do Trabalho na Internet (<http://www.tst.jus.br>).  
Certidão emitida gratuitamente.

**INFORMAÇÃO IMPORTANTE**

A Certidão Positiva de Débitos Trabalhistas, com os mesmos efeitos da negativa (art. 642-A, § 2º, da Consolidação das Leis do Trabalho), atesta a existência de registro do CPF ou do CNPJ da pessoa sobre quem versa a certidão no Banco Nacional de Devedores Trabalhistas, cujos débitos estejam com exigibilidade suspensa ou garantidos por depósito, bloqueio de numerário ou penhora de bens suficientes.



MATO GROSSO. ESTADO DE TRANSFORMAÇÃO.

WWW.MT.GOV.BR

PROC Nº: 581440/2015

FLS.: 47 - \_\_\_\_\_ - \_\_\_\_\_

DATA.: 25 / 11 / 15

À  
SUOF

Segue processo para pagamento, considerando instrução da área Técnica, Geobras, bem como a regularidade fiscal, autorizo pagamento da referida medição.

  
Eng.<sup>a</sup> Civil Marciane Frevedello Curvo  
Secretaria Adjunta de Administração  
Sistêmica/SINFRA



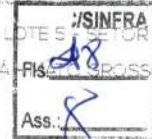

Processo nº581440/2015

Fls.48 /2015

Data:26/11/2015

À COFIN,

Encaminhamos para liquidação e pagamento.

**Jefferson Marcos Delgado da Silva**  
Superintendência de Orçamento, Finanças e Contabilidade  
SUOF/SAADS/SINFRA

A Unimig  
Encaminhamos o processo nº 581440/2015 para que  
seja providenciado Partida POFN e Partida tra-  
balhistas as páginas 28 e 45 respectivamente, uma vez  
que os mesmos encontram-se vencidos. Como também  
assinatura do Eng. José Carlos Ferreira

**Flansuise Albuquerque Souza**  
Coordenadora de Planejamento  
SINFRA/MT



**MINISTÉRIO DA FAZENDA**  
Secretaria da Receita Federal do Brasil  
Procuradoria-Geral da Fazenda Nacional

**CERTIDÃO POSITIVA COM EFEITOS DE NEGATIVA DE DÉBITOS RELATIVOS AOS TRIBUTOS  
FEDERAIS E À DÍVIDA ATIVA DA UNIÃO**

**Nome: GEOSOLO ENGENHARIA PLANEJAMENTO E CONSULTORIA LTDA**  
**CNPJ: 01.898.295/0001-28**

Ressalvado o direito de a Fazenda Nacional cobrar e inscrever quaisquer dívidas de responsabilidade do sujeito passivo acima identificado que vierem a ser apuradas, é certificado que:

1. constam débitos administrados pela Secretaria da Receita Federal do Brasil (RFB), com a exigibilidade suspensa, nos termos do art. 151 da Lei nº 5.172, de 25 de outubro de 1966 - Código Tributário Nacional (CTN), ou objeto de decisão judicial que determina sua desconsideração para fins de certificação da regularidade fiscal; e
2. constam nos sistemas da Procuradoria-Geral da Fazenda Nacional (PGFN) débitos inscritos em Dívida Ativa da União com exigibilidade suspensa nos termos do art. 151 do CTN, ou garantidos mediante bens ou direitos, ou com embargos da Fazenda Pública em processos de execução fiscal, ou objeto de decisão judicial que determina sua desconsideração para fins de certificação da regularidade fiscal.

Conforme disposto nos arts. 205 e 206 do CTN, este documento tem os mesmos efeitos da certidão negativa.

Esta certidão é válida para o estabelecimento matriz e suas filiais e, no caso de ente federativo, para todos os órgãos e fundos públicos da administração direta a ele vinculados. Refere-se à situação do sujeito passivo no âmbito da RFB e da PGFN e abrange inclusive as contribuições sociais previstas nas alíneas 'a' a 'd' do parágrafo único do art. 11 da Lei nº 8.212, de 24 de julho de 1991.

A aceitação desta certidão está condicionada à verificação de sua autenticidade na Internet, nos endereços <<http://www.receita.fazenda.gov.br>> ou <<http://www.pgfn.fazenda.gov.br>>.

Certidão emitida gratuitamente com base na Portaria Conjunta RFB/PGFN nº 1.751, de 02/10/2014. Emitida às 09:21:57 do dia 01/12/2015 <hora e data de Brasília>.

Válida até 29/05/2016.

Código de controle da certidão: **2137.FFA1.6885.7623**

Qualquer rasura ou emenda invalidará este documento.

**Observações PGFN:**

Dossiê n. 10080.005386/1115-51  
Pedido de parcelamento Lei 12.996

[Nova Consulta](#)



Preparar página  
para impressão



Estado de Mato Grosso  
 Secretaria de Estado de Infraestrutura e Logística

Termo de Conformidade Documental para Liquidação e Pagamento

Empresa:	Oceano Engenharia Planejamento Consultoria		
Processo:	58440/2015	IC:	222/2013
Período da Despesa:	01-10 a 31-10	Empenho:	
Produto/serviço:	Notas Fiscais:		

Nro	Quesito	Sim	Não	N/A	Página
1	O documento fiscal está atestado pelo Servidor responsável ou fiscal de contrato?	X			
2	A nota fiscal de aquisição de bens patrimoniais móveis ou material de consumo foi atestada pela Gerência de Patrimônio?			X	
3	Em caso de obras, a medição final definitiva ou medição única, está emitido o termo de recebimento?	X			
4	A planilha de medição (resumo, cronograma físico financeiro, controle financeiro) foi apresentada e está atestada pelo engenheiro fiscal responsável?	X			
5	A Certidão Negativa ou Positiva de Débitos Fiscais com Efeito de Negativa da Fazenda Estadual, emitida pela SEFAZ-MT, para recebimento da Administração Pública, foi apresentada e está válida?	X			
6	A Certidão de Negativa da Procuradoria-Geral do Estado foi apresentada e está válida? (original ou cópia autenticada)	X			
7	A Certidão de Débitos Relativos a Créditos Tributários Federais e à Dívida Ativa da União foi apresentada e está válida? (emitida pela Receita Federal)	X			
8	A Certidão de Regularidade do FGTS - CRF foi apresentada e está válida?	X			
9	A Certidão Negativa ou Positiva de Débitos da Fazenda Municipal foi apresentada e está válida? (no caso de obras, observar o local da prestação de serviço)	X			
10	Na prestação de serviço realizada no município de Cuiabá ou Várzea Grande, foi apresentada a guia para recolhimento do imposto pela SINFRA?	X			
11	Todas as folhas dos processos são numeradas sequencialmente?	X			
12	Foram confirmados: o objeto do pagamento, a importância a pagar e a quem se deve pagar?	X			

Elaborado por: Fransuise Albuquerque Souza Suely de Fátima Souza	Aprovado por: Jefferson Marcos Delgado da Silva	Data da última revisão: 20/10/2015
------------------------------------------------------------------------	-------------------------------------------------------	---------------------------------------



Nro	Quesito	Sim	Não	N/A	Página
13	No caso de obras, foi devidamente inserida a medição no GEOBRAS e consta no processo a comprovação?	X			
14	Foi emitida a programação de pagamento, indicando o nome do credor, processo, contrato/convênio/acordo/termo, objeto, valor do contrato, saldo do contrato, nº do empenho, fonte e valor do pagamento, devidamente autorizado pelo Superintendente, Secretário Adjunto e Ordenador de Despesa?	X			
15	No caso de pagamento de despesas de exercícios anteriores, excetuando Restos a Pagar inscritos, foi apresentada o Termo de Ratificação? (Orientação Técnica 014/2015 GCE)			X	
16	Foi emitido o despacho autorizativo para pagamento da despesa pelo Ordenador de Despesa e pelo Superintendente da SUOF?	X			
17	Há retenção de 11% do valor da nota fiscal ou fatura, relativo ao valor da cessão de mão de obra e foi indicado o cálculo para recolhimento?				
18	Em caso de pagamento de despesas relativas à cessão de mão de obra foi apresentada a folha de pagamento, juntamente com a SEFIP?			X	
19	Foi verificado no conteúdo do processo, se houve pagamento anterior desta mesma despesa em execução?	X			
20	Há Medida Judicial para penhora ou retenção do valor a ser pago ao Credor?		X		

Retenções	
IR	
ISSQN	
INSS	
Valor Líquido do Credor	
Responsável pelo Cálculo	

Cuiabá, 20 de Dezembro de 2015.

Check-list elaborado por:

Suely

Elaborado por: Fransuise Albuquerque Souza Suely de Fátima Souza	Aprovado por: Jefferson Marcos Delgado da Silva	Data da última revisão: 20/10/2015
------------------------------------------------------------------------	-------------------------------------------------------	---------------------------------------



<b>LIQ</b>		<b>LIQUIDAÇÃO</b>		<b>25101.0001.15.001831-5</b>
Nº EMP: 25101.0001.15.000878-1			Data do Doctº: 02/12/2015	
Nº PED: 25101.0001.15.001189-6			Data de vencimento: 02/12/2015	
Nº CAD:		Nº NOBLIST:		Nº DOTLIST:
<b>Órgão:</b> 25 Secretaria de Estado de Infraestrutura e Logística				
<b>Unidade Orçamentária:</b> 25101 SECRETARIA DE ESTADO DE INFRAESTRUTURA E LOGÍSTICA				
<b>Unidade Gestora:</b> 25101.0001 Geral				
<b>Data de Liberação:</b> *** **		<b>Liberador de Pagamento:</b> *** **		
<b>Liquidação Escritural:</b> Não		<b>Regularização:</b> Não	<b>Dotação Orçamentária:</b> 25101.0001.26.782.338.1289.0700.449000000.131.1.1	
<b>Elemento de Despesa:</b> 51 - OBRAS E INSTALACOES			<b>Elemento - Exercícios Anteriores:</b> *** **	
Nº NEX:*** **				
<b>Forma pagamento:</b> Ordem Bancária (NOB)		<b>Código Bancário:</b> 00777.00218	<b>Banco + Agência + C/C (débito Órgão):</b> 001.3834.000000001010100-4	
<b>Pagamento Disponibilidade RP:</b> 001.3834.000000001010100-4			<b>Valor Liquidação:</b> *** 594.183,74	QUINHENTOS E NOVENTA E QUATRO MIL E CENTO E OITENTA E TRÊS REAIS E SETENTA E QUATRO CENTAVOS ***** ***** *****

**Histórico:**  
PROC 581440-2015,IC-222-2013, REFERENTE 17º MEDIÇÃO PERÍODO 01/10/2015 Á 31/10/2015 , NF 577

<b>Código do credor:</b> 2003.00078-3		<b>Credor:</b> Geosolo Eng Planej e Consultoria Ltda		
<b>CPF/CNPJ:</b> 01.898.295/0001-28		<b>Município UF:</b> Cáceres - MT		<b>Nº Processo de Pagamento</b> 56637/2014
<b>Forma de Recebimento:</b> DOC/TED (entre bancos)				
<b>Banco + Agência + C/C:</b> 237.1966.000000000017900-0				

**DADOS DA DIÁRIA**

Nº OS: *** **		<b>Data de Início da Viagem:</b> *** **		
		<b>Data de Retorno da Viagem:</b> *** **		

**CONTRATOS E CONVÊNIOS**

Nº Contrato: 222-2013		<b>Término da vigência:</b> *** **		
Nº Convênio: *** **				

**CONTROLE DO SALDO A LIQUIDAR**

<b>Valor total do empenho (R\$)</b> *** 2.000.000,00	<b>Saldo a liquidar (R\$)</b> *** 594.183,74	<b>Esta liquidação (R\$)</b> *** 594.183,74	<b>Saldo a liquidar atual (R\$)</b> *** 0,00
---------------------------------------------------------	-------------------------------------------------	------------------------------------------------	-------------------------------------------------

**CONTROLE DE SALDO EM LIQUIDAÇÃO**

<b>Valor total do empenho (R\$)</b> *** 2.000.000,00	<b>Saldo em liquidação (R\$)</b> *** 594.183,74	<b>Esta liquidação (R\$)</b> *** 594.183,74	<b>Saldo em liquidação atual (R\$)</b> *** 0,00
---------------------------------------------------------	----------------------------------------------------	------------------------------------------------	----------------------------------------------------

**Estado de Mato Grosso**

FIPLAN - Sistema Integrado de Planejamento, Contabilidade e Finanças  
SECRETARIA ADJUNTA DO TESOUREO ESTADUAL - SATE/SEFAZ



<b>NOB</b>	<b>NOTA DE ORDEM BANCÁRIA</b>	<b>25101.0001.15.003341-1</b>
------------	-------------------------------	-------------------------------

**Data de Emissão:** 30/12/2015**Nº NOBLIST:****Nº DOTLIST:****Unidade Orçamentária:**

25101 - SECRETARIA DE ESTADO DE INFRAESTRUTURA E LOGÍSTICA

**Unidade Gestora:**

0001 - Geral

**Código Bancário:**

00777.00218

**Banco + Agência + C/C:**

001.3834.000000001010100-4

**Regularização:**

Não

**Nº NEX :**

\*\*\*

SOLICITAMOS AO Banco do Brasil S/A CREDITAR AO(S) FAVORECIDO(S) ABAIXO RELACIONADO(S), LEVANDO A DÉBITO DA CONTA Nº 001.3834.000000001010100-4.

**Código do Credor:** 2003.00078-3**Credor:** Geosolo Eng Planej e Consultoria Ltda**CPF/CNPJ:** 01.898.295/0001-28**Município UF:** Cáceres MT**Nº EMP:** 25101.0001.15.000878-1**Nº LIQ:** 25101.0001.15.001831-5**Fonte de Recurso:** 131**Nº Processo de Pagamento:** \*\*\*\* \***Forma Recebimento:** DOC/TED (entre bancos)**NOB/Fatura Fato 54:** Não

<b>Banco + Agência + C/C:</b> 237.1966.000000000017900-0	<b>Valor da Operação (R\$):</b>  *** 594.183,74	<b>Valor por Extenso:</b> QUINHENTOS E NOVENTA E QUATRO MIL E CENTO E OITENTA E TRÊS REAIS E SETENTA E QUATRO CENTAVOS ***** ***** *****
----------------------------------------------------------	-------------------------------------------------------	---------------------------------------------------------------------------------------------------------------------------------------------------------------

Os processos acima relacionados foram regularmente liquidados e encontra-se em condição de pagamento.

  
\_\_\_\_\_  
Chefe do Núcleo Setorial de Finanças (NSF)

AUTORIZO O PAGAMENTO

  
\_\_\_\_\_  
005928 - Marciane Provedello Curvo  
ORDENADOR DE DESPESA

**Observações:**

Situação da NOB: Nota de Ordem Bancária (NOB) Normal  
Indicativo de Transmissão: Documento eletrônico do Banco do Brasil

581440/2015

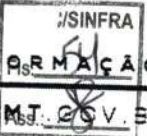

Processo nº 581440 / 2015

Fls.: 54 / 2016

Data: 13 / 01 / 2016

À CCONT,

Com pagamento efetuado, para arquivar.

**Fransuise Albuquerque Souza**  
Superintendência de Orçamento, Finanças e Contabilidade  
SUOF/SAADS/SINFRA

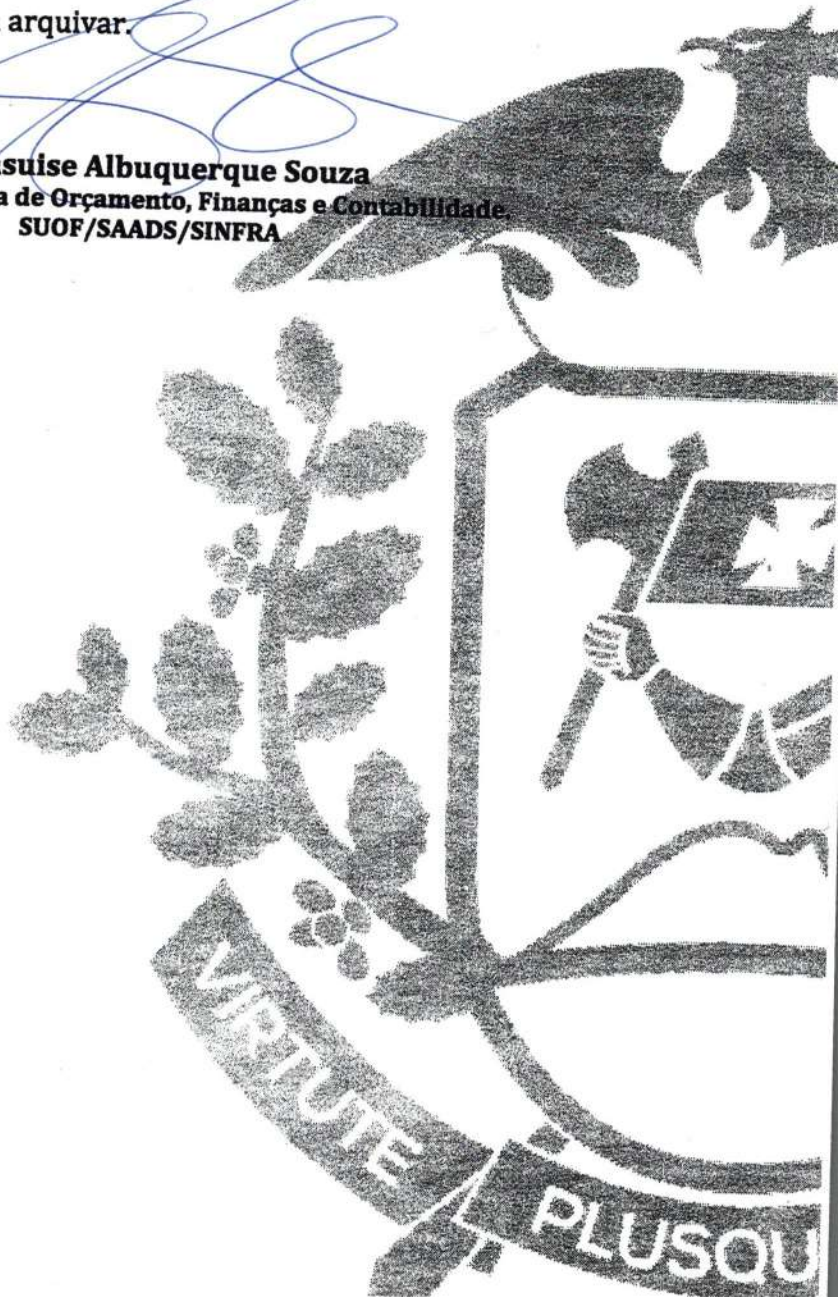



**PROC. 581440/2015**

FLS.: 55

DATA: 12/04/2018

CCONT/SINFRA
Fl. 55
Rub. M

**À SUOF**

Encaminhamos o processo nº **581440/2015** – Geosolo Engenharia, Planejamento e Consultoria Ltda, IC 222/2013/SETPU, conforme autorizado via e-mail pela SUOF, com a finalidade de atender o pleito da Prefeitura Municipal de Mirassol D'Oeste, para efetivação de cópias digitalizada.

*Luciercio Toledo*  
LUCIERCIO MIRANDA DE TOLEDO  
Coordenadoria Contábil  
CCONT/SUOF/SAADS/SINFRA

À CCONT,  
EM DEVOÇÃO PARA ARQUIVO.

11/06/2018

*Jefferson Marcos Delgado da Silva*  
Jefferson Marcos Delgado da Silva  
Superintendente de Orçamento e Finanças  
e Contabilidade  
SINFRA/MT



**GOVERNO DO ESTADO DE MATO GROSSO**  
**SISTEMA DE GESTÃO DE DOCUMENTOS - PROTOCOLO**

**TERMO DE ENCERRAMENTO DE PROCESSO**

Processo nº 581440/2015 com folhas numeradas até nº 55,  
e com 01 Volumes.

**ARQUIVE-SE.**

LOCAL/DATA  
Cuiabá, 13 de maio de 2021

  
**Maria do Socorro da Nóbrega Raffi**  
**Assessora Técnica I**  
**SINFRA - MT**

Autoridade que realizou o último ato no  
processo