

Anexo – 18ª Medição

MPI



0270

GOVERNO DO ESTADO DE MATO GROSSO
SECRETARIA DE ESTADO DE INFRA ESTRUTURA E LOGÍSTICA - SINFR

Protocolo n.: 650825/2015 Data: 09/12/2015 11:59

Governo do Estado de Mato Grosso

SECRETARIA DE ESTADO DE INFRAESTRUTURA E LOGISTICA

Interessado(a): GEOSOLO ENGENHARIA PLANEJAMENTO E CONSUL

Assunto: MEDIÇÃO DE OBRAS

Resumo: BOLETIM DA 18 MEDIÇÃO PROVISÓRIA REFERENTE O
IC 222/2013 DOS SERVIÇOS DESCRITOS NA PLANILHA. CONFOR

Setor Origem: PROTOCOLO

Setor Destino: UNIMG - UNIDADE DE MEDICOES E GERENCIAME

Volume: 1 de 1

10.222/13



0 000073 891727

15000 878-1 131 4490 5100

573

30/12/15



Cuiabá/MT, 1 de dezembro de 2015

MEDIÇÃO PROVISÓRIA

Ilmo Sr.
Eng.º Fernando Alberto Barbosa Müller
M.D. Superintendente de Manutenção e Restauração de Rodovias Pavimentadas - SMRP
Nesta

Sr. Superintendente,
Ref.: IC Nº 222/2013
Assunto: 18ª Medição Provisória

Venho, pelo presente encaminhar a 18ª Medição provisória dos serviços de Restauração de Rodovia Pavimentada, executados pela Geosolo Engenharia, Planejamento e Consultoria Ltda., na Rodovia: MT-175/MT-248, Trecho: Entr. BR-174 (Cacho) - Jauru, Sub-trecho: Entr. BR-174 (Cacho) - Araputanga, objeto do I. C. Nº 222/2013/00/00 - SETPU, período de 01/11/15 a 30/11/15

- 18ª Medição provisória..... Período: 01/11/15 a 30/11/15

Atenciosamente

Eng.º Alair Alvelos Zeferino de Paula
Fiscal Portaria Nº 029/2015 CREA 830-D/MT
RN nº 120134407-7

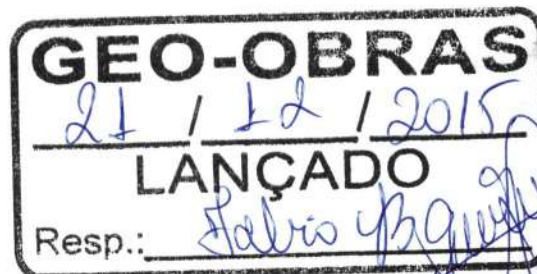



Obra: Restauração de Rodovia Pavimentada
Rodovia: MT-175/MT-248
Trecho: Entr. BR-174 (Cacho) - Jauru
Sub-trecho: Entr. BR-174 (Cacho) - Araputanga
Referência: 16ª Medição provisória
Ordem de Início de Serviço: 05/08/2013
Ordem de Paralisação: 30/05/2014
Ordem de Reinício de Serviço: 01/10/2014
Ordem de Paralisação: 31/10/2014
Ordem de Reinício de Serviço: 05/05/2015

DADOS DO CONTRATO

Rodovia: MT-175/MT-248
Trecho: Entroncamento Rod. BR-174 (Cacho) - Jauru
Sub-trecho: Entr. BR-174 (Cacho) - Araputanga
Extensão: 62,37 km
Firma: GEOSOLO ENGENHARIA, PLANEJAMENTO E CONSULTORIA LTDA
Instrumento Contratual: IC nº 222/2013/00/00-SETPU
Processo Original: 275531/2013-SETPU
Data da assinatura: 01/08/2013
Data da publicação: 01/08/2013
Natureza dos serviços: Restauração de Rodovia Pavimentada
Prazo contratual: 1184 dias
Termino previsto: 25/11/2015
Ordem de início de serviços: 05/08/2013
Prazo decorrido do contrato: 843 dias
Valor contratual: R\$ 11.707.378,84
Valor termo aditivo: R\$ (2.918.335,05
Valor contratual + Aditivo: R\$ 14.625.713,89
Valor medido acumulado (PI): R\$ 7.047.184,19
Saldo contratual (PI): R\$ 7.765.386,16
Valor empenhado no exercício:

Cuiabá/MT, 1 de dezembro de 2015

Atesto e confirmo os dados aqui apresentados e dou fé da veracidade, de acordo com os valores firmados em contrato;

Atenciosamente,



Eng. Alair Alves Zeferino de Paula
Fiscal Portaria Nº 029/2015 CREA 830-D/MT
RN nº 120134407-7



BOLETIM DE DESEMPENHO PARCIAL

SECRETARIA DE ESTADO DE TRANSPORTE E PAVIMENTAÇÃO URBANA	Firma: Geosolo Eng. Plan. e Cons. Ltda
Fiscal : Engº. Alaor Alvelos Zeferino de Paula	Contrato: I. C. Nº 222/2013/00/00 - SETPU
Rodovia: MT-175/MT-248	Data da Assinatura: 01/08/13
Trecho: Entr. BR-174 (Cacho) - Jauru	Data de Aprovação: 01/08/13
Sub-trecho: Entr. BR-174 (Cacho) - Araputanga	Ordem de Serviço Nº: 102/2013 Data: 05/08/13
Extensão: 62,37 Km	Prazo: 1184 dias úteis
Desempenho relativo aos serviços da Referência: 18ª Medição provisória	
Serviços Executados entre 01/11/15 a 30/11/15	
Obra: Restauração de Rodovia Pavimentada	

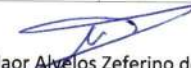
A) Conceito Atribuídos pela Comissão de Fiscalização

ITEM	CONCEITO				
	Excelente (0,9 à 1,0)	Bom (0,7 à 0,8)	Razoável (0,5 à 0,6)	Fraco (0,3 à 0,4)	Péssimo (0 à 0,2)
1) Equipamento		0,90			
2) Pessoal	0,90				
3) Instalações		0,80			
4) Cronograma Físico		0,90			
5) Qualidade dos Serviços	0,90				
6) Atend. À Fiscalização	0,90				
7) Administração da Obra	0,90				
Cuiabá/MT, 1 de dezembro de 2015					
 Engº. Alaor Alvelos Zeferino de Paula Fiscal Portaria Nº 029/2015 CREA 830-D/MT RN nº 120134407-7					

B) Parecer do Coordenador de Obras de Transporte

ITEM	Nota N	Pesos P	Produt. NxP	Obs
1) Equipamento	0,90	1,50	1,35	Desemp. Parcial = (NxP) 10
2) Pessoal	0,90	1,50	1,35	
3) Instalações	0,80	0,50	0,40	8,95 = 0,90 10
4) Cronograma Físico	0,90	2,00	1,80	
5) Qualidade dos Serviços	0,90	3,00	2,70	Conceito: EXCELENTE
6) Atend. à Fiscalização	0,90	1,00	0,90	
7) Administração da Obra	0,90	0,50	0,45	
Total	6,20	10,00	8,95	

OBSERVAÇÕES:

Cuiabá/MT, 1 de dezembro de 2015

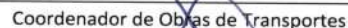
 Coordenador de Obras de Transportes

C) Visto do Superintendente de Obras de Transportes

 Engº. Fernando Alberto Barbosa Müller Superintendente de Obras de Transportes Restauração de Rodovias CREA - RN: 1190795857
--

GOVERNO DO ESTADO DE MATO GROSSO		RESUMO DE MEDIÇÃO				SINFRA					
SECRETARIA DE ESTADO DE INFRAESTRUTURA E LOGÍSTICA -		CONTRATO		QUANTIDADE		PREÇO UNITÁRIO		VALOR ACUMULADO		OBS	
CÓDIGO	DISCRIMINAÇÃO	UNID.	NESTA MEDIÇÃO	MEDIÇÃO ANTERIOR	ACUMULADA	R\$	R\$	R\$	% EXECUTADA		
Nº Contrato: I. C. Nº 222/2013/00/00 - SETPU Data Assinatura: 01/08/13 Publicação: 01/08/13 Processo Orig.: 275531/2013 - SETPU Data Base: setembro-12 Ordem de Paralisação: 31/5 a 31/10/2014 Período medição: 01/11/15 a 30/11/15 Acumulado: 05/08/13 a 30/11/15 Firma: Geosolo Eng. Plan. e Cons. Ltda											
1.0	PAVIMENTAÇÃO										
1.1	Fresagem descontinua de pavimento asfáltico (3cm)	m3	957,00	-	-	171,10	-	-	-	-	
1.2	Fresagem descontinua de pavimento asfáltico (5cm)	m3	2.709,00	812,000	812,000	171,10	138.933,20	29,97	29,97		
1.3	Remoção do revestimento existente em PMF ou CBUQ (5cm)	m3	11.664,00	5.218,000	8.494,000	11,01	93.518,94	72,82	72,82		
1.4	Reconfeção de base c/ adição de 20% de brita	m3	23.328,00	22.440,000	22.440,000	37,23	835.441,20	96,19	96,19		
1.5	Imprimação (incluindo o transporte do material betuminoso no canteiro de obras)	m2	116.640,00	2.678,200	107.020,000	0,29	31.812,47	94,05	94,05		
1.6	Pintura de ligação (incluindo o transporte do material betuminoso no canteiro de obras), para caixa de fresagem	m2	112.149,43	5.471,200	27.508,000	0,21	6.925,63	29,41	29,41		
1.7	Tratamento superficial duplo c/ polímeros	m2	375.960,00	107.020,000	107.020,000	3,91	418.448,20	28,47	28,47		
1.8	Pré-Misturado a Frio - PMF	m3	3.666,00	2.188,804	2.188,804	156,20	341.891,18	59,71	59,71		
1.9	Transporte de agregados p/ TSD c/ polímero (DMT=111,84km)	tkm	1.557.854,93	106.872,372	363.954,983	0,37	174.206,12	30,22	30,22		
1.10	Transporte de brita p/ PMF até usina (DMT=82,75km)	tkm	573.353,24	343.144,471	343.144,471	0,37	126.963,45	59,85	59,85		
1.11	Transporte de areia p/ PMF (DMT=42,30km)	tkm	41.869,39	19.489,723	19.489,723	0,37	7.211,19	46,55	46,55		
1.12	Transporte de brita p/ reconf. base (DMT=111,84km)	tkm	1.751.898,00	414.300,096	965.680,243	0,37	510.592,72	78,77	78,77		
1.13	Transporte de PMF da usina até a pista (DMT=38,89km)	tkm	313.650,00	178.756,716	178.756,716	0,61	109.041,59	56,99	56,99		
1.14	Transporte de material fresado (DMT=10km)	tkm	80.651,00	16.240,000	16.240,000	0,61	9.906,40	20,14	20,14		
1.15	Transporte de material removido (DMT=10km)	tkm	256.608,00	72.965,200	112.770,000	0,61	113.298,47	72,38	72,38		
	Sub-total						2.918.190,76	56,09	56,09		
2.0	LIGANTES BETUMINOSOS										
2.1	Fornecimento de CM-30 p/ imprimação	t	140,00	3.213	128.424	2.341,97	308.289,90	94,03	94,03		
2.2	Transporte de CM-30 p/ imprimação (DMT=300,10km)	t	140,00	3.213	128.424	279,33	36.770,16	94,03	94,03		
2.3	Fornecimento de RL-1C p/ PMF	t	948,50	50.058	459.647	1.237,55	630.785,91	53,74	53,74		
2.4	Transporte de RL-1C p/ PMF (DMT=300,10km)	t	948,50	50.058	459.647	279,33	142.376,00	53,74	53,74		
2.5	Fornecimento de RR-1C, para caixa de fresagem	t	56,02	2.186	19.371	1.257,33	27.104,26	38,48	38,48		
2.6	Transporte de RR-1C (DMT=300,10km), para caixa de fresagem	t	56,02	2.186	19.371	279,33	6.021,51	38,48	38,48		
2.7	Fornecimento de RR-2C c/ polímeros	t	1.127,88	314,489	314,489	1.750,22	550.424,93	27,88	27,88		
2.8	Transporte de RR-2C c/ polímeros (DMT=300,10km)	t	1.127,88	314,489	314,489	279,33	87.846,21	27,88	27,88		
	Sub-total						1.789.618,88	47,42	47,42		
3.0	CONSERVAÇÃO										
3.1	Limpeza de bueiro	m3	605,00	209,000	209,000	19,46	4.067,14	34,55	34,55		
Comissão de Fiscalização											

Eng.º Aliq. Aveloz Zeferino de Paula
 Fiscal Profissional nº 029/2015 CREA 830-D/MT
 RN nº 120134407-7

GOVERNO DO ESTADO DE MATO GROSSO		RESUMO DE MEDIÇÃO				SINFRA			
SECRETARIA DE ESTADO DE INFRAESTRUTURA E LOGÍSTICA -		I. C. Nº 222/2013/00/00 - SETPU		Prazo de Execução		1184 dias			
Obra: Restauração de Rodovia Pavimentada Rodovia: MT-175/MT-248		01/08/13		Prazo Restante		341 dias			
Trecho: Entr. BR-174 (Cacho) - Jauru		01/08/13		Vr. Contratual PI		14.625.713,89			
Sub-trecho: Entr. BR-174 (Cacho) - Araputanga		275531/2013 - SETPU		Vr. Acum. Medição PI		7.047.184,19			
Referência: 18ª Medição provisória		setembro-12		Vr. Acum. Programado PI					
Ordem de renício de serviço: 05/05/15				Vr. Programado Próx. mês PI					
Período medição: 01/11/15 a 30/11/15									
Acumulado: 05/08/13 a 30/11/15									
Firma: Geosolo Eng. Plan. e Cons. Ltda									
CÓDIGO	DISCRIMINAÇÃO	UNID.	QUANTIDADE			PREÇO UNITÁRIO R\$	VALOR ACUMULADO R\$	% EXECUTADA	OBS
			CONTRATO	NESTA MEDIÇÃO	MEDIÇÃO ANTERIOR				
3.2	Roadada pesada	hd	92,00	25.600	41.020	3.258,99	217.113,91	72,41	
3.3	Capina	m2	129.000,00	-	84.860.000	0,64	54.310,40	65,78	
3.4	Hora de máquina - Motoniveladora	h	850,00	450.000	198.000	189,08	122.523,84	76,24	
3.5	Tapas buraco com PMF-Execução incluindo transporte e fornecimento dos materiais	m3	1.825,00	357.560	90.000	519,31	232.422,38	24,52	
3.6	Transporte de PMF da usina até a pista (DMT=38,89km)	tkm	115.775,52	24.027,840	5.600,160	0,63	18.665,64	25,59	
	Sub-total						649.103,31	216,79	
4.0	DRENAGEM								
4.1	Sarjeta triangular de concreto STC 04	m	830,00	-	-	42,08	-	-	
4.2	Sarjeta triangular de concreto STC 07	m	1.330,00	-	-	41,08	-	-	
4.3	Meio-fio de concreto MFC 05	m	580,00	-	-	40,42	-	-	
4.4	Entrada p/ descida d'água EDA 01	unid	7,00	-	-	61,69	-	-	
4.5	Entrada p/ descida d'água EDA 02	unid	9,00	-	-	74,87	-	-	
4.6	Concreto Fck=15,0 Mpa	m3	62,00	-	-	504,76	-	-	
4.7	Corpo BSTC D=0,80m CA-1	m	31,00	-	-	672,32	-	-	
4.8	Boca BSTC d=0,80m normal	unid	1,00	-	-	1.877,32	-	-	
4.9	Caixa coletora BSTC D=0,80m H=1,80m	unid	1,00	-	-	4.292,59	-	-	
	Sub-total								
5.0	SINALIZAÇÃO HORIZONTAL E VERTICAL								
5.1	Linhas com resina acrílica de 0,6mm de espessura - largura = 0,15m (Execução, inclusive pré-marcção, fornecimento e transporte de todos os materiais)	m2	38.319,00	4.021,500	1.887,506	15,07	89.048,72	15,42	
5.2	Linhas com resina acrílica de 0,6mm de espessura - largura = 0,30m (Execução, inclusive pré-marcção, fornecimento e transporte de todos os materiais)	m2	930,00	-	-	15,07	-	-	
5.3	Linhas com resina acrílica de 0,6mm de espessura - largura > 0,30m (Execução, inclusive pré-marcção, fornecimento e transporte de todos os materiais)	m2	135,00	-	-	22,91	-	-	
5.4	Opção 1 - Placa de aço carbono com película refletiva grau técnica tipo I da ABNT	m2	55,00	-	-	369,88	-	-	
	Placa circular								
Comissão de Fiscalização									

Eng.º Amozil Avelos Zeferino de Paula
 Fiscal-Portaria Nº 029/2015 CREA 830-D/MT
 RN nº 120134407-7

GOVERNO DO ESTADO DE MATO GROSSO		RESUMO DE MEDIÇÃO				SINFRA				
SECRETARIA DE ESTADO DE INFRAESTRUTURA E LOGÍSTICA -		I. C. Nº 222/2013/00/00 - SETPU		Prazo de Execução		1184 dias				
Obra: Restauração de Rodovia Pavimentada		Data Assinatura		Prazo Restante		341 dias				
Rodovia: MT-175/MT-248		Publicação		Vr. Contratual PI		14.625.713,89				
Trecho: Entr. BR-174 (Cacho) - Jauru		Processo Orig.		Vr. Acum. Medido PI		7.047.184,19				
Sub-trecho: Entr. BR-174 (Cacho) - Araputanga		Data Base		Vr. Programado Próx. mês PI						
Referência: 18ª Medição provisória		Ordem de Paralisação: 31/5 a 31/10/2014		setembro-12						
Ordem de reinício de serviço: 05/05/15		Acumulado: 05/08/13 a 30/11/15		Firma: Geosolo Eng. Plan. e Cons. Ltda						
Período medição: 01/11/15 a 30/11/15										
CÓDIGO	DISCRIMINAÇÃO	UNID.	CONTRATO	NESTA MEDIÇÃO	QUANTIDADE MEDIÇÃO ANTERIOR	ACUMULADA	PREÇO UNITÁRIO R\$	VALOR ACUMULADO R\$	% EXECUTADA	OBS
5.5	Placa quadrada	m2	50,00	-	-	-	369,88	-	-	-
5.6	Placa retangular	m2	59,00	-	-	-	369,88	-	-	-
5.7	Placa octogonal	m2	6,00	-	-	-	369,88	-	-	-
5.8	Marco quilométrico	m2	31,00	-	-	-	369,88	-	-	-
5.9	Tachão refletivo tipo SHTRG, com catadióptrico nas duas faces (execução, incluindo fornecimento, colocação e transporte de todos os materiais)	unid	1.600,00	-	-	-	41,49	-	-	-
5.10	Tacha refletiva tipo SHTRG, com catadióptrico nas duas faces (execução, incluindo fornecimento, colocação e transporte de todos os materiais)	unid	13.728,00	685,000	528,000	1.213,000	14,38	17.442,94	8,84	
5.11	Setas e dizeres	m2	49,00	-	-	-	22,91	-	-	-
5.12	Escudo	m2	1,40	-	-	-	378,16	-	-	-
5.13	Defensa metálica	m	640,00	-	-	-	224,62	-	-	-
	Sub-total							106.491,66		9,87
	Mobilização e desmobilização	unid	6,00	2,000	2,000	4,000	107.455,63	429.822,50	66,67	
	Instalação de canteiro	meês	1,00	0,000	1,000	1,000	322.366,87	322.366,87	100,00	
	Administração local	meês	12,00	0,000	12,000	12,000	53.727,81	644.733,75	100,00	
	Sub-total							1.396.923,12		
	SERVIÇO ADITADO									
	TAPA BURACO									
	Diferença Transporte de brita p/ PMF até usina (DMT=37,05km) para Tapa bi	tkm	127.875,852	27.819,733	-	27.819,733	0,37	10.293,30	21,76	
	PAVIMENTAÇÃO									
	Fornecimento de brita - Complemento para Reconfeção base	m³	5.400,000	2.469,600	-	2.469,600	71,49	176.563,16	45,73	
	Sub-total							186.856,46		
	TOTAL ACUMULADO DESTA MEDIÇÃO							7.047.184,19		
	A DEDUZIR DA MEDIÇÃO ANTERIOR							5.842.573,08		
	VALOR LIQUIDO							1.204.611,11		
	Importa o valor líquido desta medição de R\$ 1.204.611,11 (Um Milhão, Duzentos e Quatro mil, seiscentos e Onze centavos)									
	Local/Data:Cuiabá/MT, 1 de dezembro de 2015									
Comissão de Fiscalização										

Eng.º Alago Apolônio Zerbino de Paula
 Fiscal Piorária Nº 029/2015 CREA 830-D/MT
 RN nº 120134407-7



GOVERNO DO ESTADO DE MATO GROSSO
SECRETARIA DE ESTADO DE INFRAESTRUTURA E
LOGÍSTICA - SINFRA

Obra: Restauração de Rodovia Pavimentada
 Rodovia: MT-175/MT-248
 Trecho: Entr. BR-174 (Cacho) - Jauru
 Sub-trecho: Entr. BR-174 (Cacho) - Araputanga
 Referência: 18ª Medição provisória
 Ordem de início de serviço: 05/05/15
 Período medição: 01/11/15 a 30/11/15

Firma: Geosolo Eng. Plan. e Cons. Ltda

RESUMO DE REAJUSTAMENTO DE MEDIÇÃO

SINFRA

Nº Contrato : I. C. Nº 222/2013/00/00 - SETPU
 Data Assinatura : 1/8/2013
 Publicação : 1/8/2013
 Processo Original : 275531/2013 - SETPU
 Mês do IO : setembro-12
 Mês do II : setembro-15

CÓDIGO	DISCRIMINAÇÃO	MEDIÇÃO REFERÊNCIA ACUMULADA (R\$)	MEDIÇÃO ANTERIOR ACUMULADA (R\$)	VALOR REVISÍVEL	FATOR	VALOR DO REAJUSTE R\$	DADOS	
							IO	II
1.0	PAVIMENTAÇÃO	2.918.190,76	2.642.853,79	275.336,97	0,1960	53.566,04		
2.0	LIGANTES BETUMINOSOS	1.789.618,88	1.701.904,92	87.713,96	0,2616	22.945,97		
3.0	CONSERVAÇÃO	649.103,31	279.765,14	369.338,17	0,1458	53.849,50		
4.0	DRENAGEM	-	-	-	0,1663	-		
5.0	SINALIZAÇÃO HORIZONTAL E VERTICAL	106.491,66	36.037,36	70.454,30	0,1865	13.139,72		
	MOBILIZAÇÃO/DESMOBILIZAÇÃO	429.822,50	214.911,25	214.911,25	0,2264	48.655,90		
	INSTALAÇÃO CANTEIRO	322.366,87	322.366,87	-	0,2264	-		
	ADMINISTRAÇÃO LOCAL	644.733,75	644.733,75	-	0,1960	-		
6.0	Diferença Transporte de brita p/ PMF até usina (DMT=37,05km)	10.293,30	-	10.293,30	0,1960	2.017,48		
	Fornecimento de brita - Complemento para Reconfecção base	176.563,16	-	176.563,16	0,1960	34.606,37		
	SOMA	7.047.184,19	5.842.573,08	1.204.611,11		229.180,98		
	SOMA					229.180,98		

MÊS/ANO	IO	II
PAVIMENTAÇÃO	242.769	290.372
LIGANTES BETUMINOSOS (CM-30)	263.472	332.398
CONSERVAÇÃO	229.996	263.542
DRENAGEM	233.131	271.909
SINALIZAÇÃO HORIZONTAL E VERTICAL	225.392	267.440
MOBILIZAÇÃO/DESMOBILIZAÇÃO	219.020	268.615
INSTALAÇÃO CANTEIRO	219.020	268.615
ADMINISTRAÇÃO LOCAL	219.020	268.615

Área de cálculo	
PAVIMENTAÇÃO	= (290.372 - 242.769) ÷ 242.769 = 0,1960
LIGANTES BETUMINOSOS (CM-30)	= (332.398 - 263.472) ÷ 263.472 = 0,2616
CONSERVAÇÃO	= (263.542 - 229.996) ÷ 229.996 = 0,1458
DRENAGEM	= (271.909 - 233.131) ÷ 233.131 = 0,1663
SINALIZAÇÃO HORIZONTAL E VERTICAL	= (267.440 - 225.392) ÷ 225.392 = 0,1865
MOBILIZAÇÃO/DESMOBILIZAÇÃO	= (268.615 - 219.020) ÷ 219.020 = 0,2264
INSTALAÇÃO CANTEIRO	= (268.615 - 219.020) ÷ 219.020 = 0,2264
ADMINISTRAÇÃO LOCAL	= (268.615 - 219.020) ÷ 219.020 = 0,2264

Cuiabá/MT, 1 de dezembro de 2015
 Comissão de fiscalização

Eng.º Alair Abelos Zeferino de Paula
 Fiscal/Perícia Nº 029/2015 CREA 830-D/MT
 RN nº 120134407-7

GOVERNO DO ESTADO DE MATO GROSSO		CRONOGRAMA FINANCEIRO																
SECRETARIA DE ESTADO DE INFRAESTRUTURA E LOGÍSTICA - SINFRA		VALOR CONTRATUAL		ADITAMENTO		TOTAL		VALOR CONTRATUAL		ADITAMENTO		TOTAL						
SUPERINTENDÊNCIA DE OBRAS DE TRANSPORTES - SUOT		11.707.378,84		2.918.335,05		14.625.713,89		11.707.378,84		2.918.335,05		14.625.713,89						
FIRMA:		SERVIÇO		FISCAL		FISCAL		SERVIÇO		FISCAL		FISCAL						
Geosolo Eng. Plan. e Cons. Ltda		Restauração		Engº Alair Alves Zefirino de Paula		Engº Alair Alves Zefirino de Paula		Restauração		Engº Alair Alves Zefirino de Paula		Engº Alair Alves Zefirino de Paula						
Prazo das medições		843		843		843		843		843		843						
CONTRATO	I. C. Nº	RODOVIA	MT-175/MT-248	PROCESSO	DOC.	REFERENCIA	PERÍODO DA MEDIÇÃO	PERÍODO	MEDIÇÕES P.I.	ACUMULADO	PERÍODO	MEDIÇÕES REAJUST.	ACUMULADO	TOTAL	MEDIÇÃO	TOTAL GERAL	Ordem de Início de serviço: 05/08/13	SALDO PREÇOS INICIAIS
222/2013/00000 - SETPU																		
						1ª medição	05/08/13 a 31/08/13	27	816	483.550,30	05/08/13 a 31/08/13		483.550,30	483.550,30	483.550,30	14.142.163,59		
						2ª medição	01/09/13 a 30/09/13	30	786	1.054.506,00	01/09/13 a 30/09/13		1.054.506,00	1.538.056,30	1.538.056,30	13.571.207,89		
						3ª medição	01/10/13 a 31/10/13	31	755	403.025,82	01/10/13 a 31/10/13		403.025,82	1.941.082,12	1.941.082,12	13.168.182,07		
						4ª medição	01/11/13 a 30/11/13	30	725	1.863.774,78	01/11/13 a 30/11/13		1.863.774,78	3.804.856,90	3.804.856,90	12.761.939,11		
						5ª medição	01/12/13 a 31/12/13	31	694	2.090.990,89	01/12/13 a 31/12/13		2.090.990,89	5.895.847,79	5.895.847,79	12.534.723,00		
						6ª medição	01/01/14 a 31/01/14	31	663	2.296.126,67	01/01/14 a 31/01/14		2.296.126,67	8.192.000,46	8.192.000,46	12.329.587,22		
						Reaj da 3ª Med	01/10/13 a 31/10/13			21.638,25	01/10/13 a 31/10/13		21.638,25	8.213.638,71	8.213.638,71	12.307.948,97		
						Reaj da 4ª Med	01/11/13 a 30/11/13			23.262,43	01/11/13 a 30/11/13		23.262,43	8.236.901,14	8.236.901,14	12.284.686,54		
						Reaj da 5ª Med	01/12/13 a 31/12/13			58.407,00	01/12/13 a 31/12/13		58.407,00	8.295.308,14	8.295.308,14	12.271.180,22		
						Reaj da 6ª Med	01/01/14 a 31/01/14			2.296.126,67	01/01/14 a 31/01/14		2.296.126,67	10.591.434,81	10.591.434,81	12.258.880,03		
						7ª medição	01/02/14 a 28/02/14	28	635	2.464.118,75	01/02/14 a 28/02/14		2.464.118,75	13.055.553,56	13.055.553,56	12.090.887,95		
						Reaj da 7ª Med	01/02/14 a 28/02/14			80.829,06	01/02/14 a 28/02/14		80.829,06	13.136.382,62	13.136.382,62	12.080.766,08		
						8ª medição	01/03/14 a 31/03/14	31	604	2.665.019,91	01/03/14 a 31/03/14		2.665.019,91	15.801.402,53	15.801.402,53	11.879.864,92		
						Reaj da 8ª Med	01/03/14 a 31/03/14			11.853,77	01/03/14 a 31/03/14		11.853,77	15.813.256,30	15.813.256,30	11.868.011,15		
						9ª medição	01/04/14 a 30/04/14	30	574	2.963.645,33	01/04/14 a 30/04/14		2.963.645,33	18.775.001,63	18.775.001,63	11.562.347,68		
						Reaj da 9ª Med	01/04/14 a 30/04/14			92.682,83	01/04/14 a 30/04/14		92.682,83	18.867.684,46	18.867.684,46	11.552.347,68		
						10ª medição	01/05/14 a 31/05/14	31	543	3.017.373,14	01/05/14 a 31/05/14		3.017.373,14	21.884.457,57	21.884.457,57	11.498.619,87		
						Reaj da 10ª Med	01/05/14 a 31/05/14			109.720,88	01/05/14 a 31/05/14		109.720,88	21.994.178,45	21.994.178,45	11.488.619,87		
						11ª medição	01/10/14 a 31/10/14	31	512	3.516.534,51	01/10/14 a 31/10/14		3.516.534,51	25.510.712,96	25.510.712,96	11.494.590,29		
						Reaj da 11ª Med	01/10/14 a 31/10/14			4.029,58	01/10/14 a 31/10/14		4.029,58	25.514.742,54	25.514.742,54	10.995.428,92		
						12ª medição	05/05/15 a 31/05/15	26	486	3.685.684,19	05/05/15 a 31/05/15		3.685.684,19	29.196.427,15	29.196.427,15	10.968.505,01		
						Reaj da 12ª Med	05/05/15 a 31/05/15			168.085,01	05/05/15 a 31/05/15		168.085,01	29.364.512,16	29.364.512,16	10.799.355,33		
						13ª medição	01/06/15 a 30/06/15	30	456	4.532.782,49	01/06/15 a 30/06/15		4.532.782,49	33.897.294,65	33.897.294,65	10.781.944,69		
						Reaj da 13ª Med	01/06/15 a 30/06/15			158.085,01	01/06/15 a 30/06/15		158.085,01	34.055.379,66	34.055.379,66	9.934.846,39		
						14ª medição	01/07/15 a 31/07/15	31	425	4.890.921,40	01/07/15 a 31/07/15		4.890.921,40	38.946.301,06	38.946.301,06	9.854.611,17		
						Reaj da 14ª Med	01/07/15 a 31/07/15			238.320,23	01/07/15 a 31/07/15		238.320,23	39.184.621,29	39.184.621,29	9.496.472,26		
						15ª medição	01/08/15 a 31/08/15	31	394	5.212.351,98	01/08/15 a 31/08/15		5.212.351,98	44.396.973,27	44.396.973,27	9.459.861,75		
						Reaj da 15ª Med	01/08/15 a 31/08/15			274.930,74	01/08/15 a 31/08/15		274.930,74	44.671.904,01	44.671.904,01	9.138.431,17		
						16ª medição	01/09/15 a 30/09/15	30	364	5.248.389,34	01/09/15 a 30/09/15		5.248.389,34	50.020.363,61	50.020.363,61	9.107.659,62		
						Reaj da 16ª Med	01/09/15 a 30/09/15			305.702,39	01/09/15 a 30/09/15		305.702,39	50.326.065,99	50.326.065,99	9.071.622,16		
						17ª medição	01/10/15 a 31/10/15	30	334	5.842.573,08	01/10/15 a 31/10/15		5.842.573,08	56.168.639,07	56.168.639,07	9.067.628,32		
						Reaj da 17ª Med	01/10/15 a 31/10/15			309.796,23	01/10/15 a 31/10/15		309.796,23	56.478.435,30	56.478.435,30	8.873.344,68		
						18ª medição	01/11/15 a 30/11/15	30	304	7.047.184,19	01/11/15 a 30/11/15		7.047.184,19	63.525.619,49	63.525.619,49	8.337.380,70		
						Reaj da 18ª Med	01/11/15 a 30/11/15			445.760,11	01/11/15 a 30/11/15		445.760,11	63.971.379,60	63.971.379,60	7.132.769,59		
						Reaj da 18ª Med	01/11/15 a 30/11/15			674.941,09	01/11/15 a 30/11/15		674.941,09	64.646.320,69	64.646.320,69	6.903.688,61		

Engº Alair Alves Zefirino de Paula
 Fiscal-Patrim N° 029/2015 CREA 830-D/MT
 RN nº 120134407-7

Cuiabá/MT, 1 de dezembro de 2015
 Comissão de Fiscalização

GOVERNO DO ESTADO DE MATO GROSSO				SECRETARIA DE ESTADO DE INFRA-ESTRUTURA				FOLHA Nº 01/01			
				Obra: Restauração de Rodovia Pavimentada Rodovia: MT-175/MT-248 Trecho: Entr. BR-174 (Cacho) - Jauru Sub-trecho: Entr. BR-174 (Cacho) - Aruputanga Referência: 16ª Medição provisória Ordem de início de serviço: 05/05/15 Período: 01/09/15 a 30/09/15				PLANTILHA PARA CÁLCULO			
ESTACAS				Sinalização Horizontal				I. C. Nº 222/2013/00/00 - SETPU			
Inicial	Fim	Frac.	Situação Trecho	Lado	Extensão m.	Largura m.	Área m²	Obs			
2.920	2.930			Eixo	200,00	0,15	30,00	Continua			
2.897	2.907			Eixo	200,00	0,15	30,00	Continua			
2.865	2.873			Eixo	160,00	0,15	24,00	Continua			
2.728	2.747			Eixo	380,00	0,15	57,00	Continua			
2.720	2.728			Eixo	160,00	0,15	24,00	Continua			
2.650	2.720			Eixo	1.400,00	0,15	210,00	Continua			
2.610	2.650			Eixo	800,00	0,15	120,00	Continua			
2.575	2.610			Eixo	700,00	0,15	105,00	Continua			
2.529	2.575			Eixo	920,00	0,15	138,00	Continua			
2.494	2.529			Eixo	700,00	0,15	105,00	Continua			
2.449	2.494			Eixo	800,00	0,15	120,00	Continua			
2.409	2.449			Eixo	800,00	0,15	120,00	Continua			
2.374	2.409			Eixo	700,00	0,15	105,00	Continua			
2.344	2.374			Eixo	600,00	0,15	90,00	Continua			
2.306	2.344			Eixo	760,00	0,15	114,00	Continua			
2.281	2.306			Eixo	500,00	0,15	75,00	Continua			
2.239	2.281			Eixo	840,00	0,15	126,00	Continua			
2.235	2.239			Eixo	80,00	0,15	12,00	Continua			
2.720	2.747			Lado direito	540,00	0,15	81,00	Continua			
2.582	2.685			Lado direito	2.060,00	0,15	309,00	Continua			
2.563	2.582			Lado direito	380,00	0,15	57,00	Continua			
2.512	2.563			Lado direito	1.020,00	0,15	153,00	Continua			
2.266	2.358			Lado direito	1.840,00	0,15	276,00	Continua			
2.237	2.266			Lado direito	580,00	0,15	87,00	Continua			
2.747	2.865			Lado esquerdo	2.360,00	0,15	354,00	Continua			
2.720	2.747			Lado esquerdo	540,00	0,15	81,00	Continua			
2.582	2.685			Lado esquerdo	2.060,00	0,15	309,00	Continua			
2.563	2.582			Lado esquerdo	380,00	0,15	57,00	Continua			
2.512	2.563			Lado esquerdo	1.020,00	0,15	153,00	Continua			
2.266	2.358			Lado esquerdo	1.840,00	0,15	276,00	Continua			
2.237	2.266			Lado esquerdo	580,00	0,15	87,00	Continua			
2.575	2.610			Eixo	350,00	0,15	52,50	4x4			
2.529	2.575			Eixo	460,00	0,15	69,00	4x4			
							4.021,600				
TACHAS BI-DIRECIONAIS											
				Lado Esquerdo	Eixo	Lado Direito	LE	Esparçamento	LD		
2.512	2.517				17,00			Eixo	6		
2.266	2.266				307,00			6			
2.237	2.266				580,00			6			
2.450	2.582				264,00			10			
				5.160	685	0					
TOTAL				685							

Eng.ª M.ª Alaydes Zeferino de Paula
 Fiscal Pontual nº 029/2015 CREA 830-D/MT
 RN nº 120134407-7



**GOVERNO DO ESTADO DE MATO GROSSO
SECRETARIA DE ESTADO DE TRANSPORTES E PAV URBANA**

FOLHA Nº 01/01

PLANILHA PARA CALCULO
CAPINA

Obra: Restauração de Rodovia Pavimentada
Rodovia: MT-175/MT-248
Trecho: Entr. BR-174 (Cacho) - Jauru
Sub-trecho: Entr. BR-174 (Cacho) - Araputanga
Contrato: I. C. Nº 222/2013/00/00 - SETPU
Referência: 18ª Medição provisória
Período: 01/11/15 a 30/11/15

Firma: Geosolo Eng. Plan. e Cons. Ltda C. Nº 222/2013/00/00 - SETP

DISCRIMINAÇÃO	ESTACA INICIAL	ESTACA FINAL	km INICIAL	km FINAL	EXT. (m)	ESPESS. (m)	LARG. (m)	ÁREA (m²)	VOLUME (m³)	DENS. OU TAXA DE APLICAÇÃO	MASSA (t)	DMT (km)	UN.	QUANT.
Segmento 1 - Entr. BR/174 (Cacho) - Mirassol D'Oeste - Km 0,00 ao Km 16,14			0	16	16000		1	16.000,00						
Segmento 3 - Mirassol D'Oeste - São José dos Quatro Marcos - Km 20,0 ao Km 30,46			20	28	8000		1	8.000,00						
Segmento 5 - São José dos Quatro Marcos - Araputanga - Km 34,88 ao Km 59,50			34	54	20000		1	20.000,00						
TOTAL													44.000,00	

Cuiabá/MT, 1 de dezembro de 2015

Eng. Alagor Alvelos Zeferino de Paula
Fiscal Portaria Nº 029/2015 CREA 830-D/MT
RN nº 120134407-7



GOVERNO DO ESTADO DE MATO GROSSO

SECRETARIA DE ESTADO DE INFRA-ESTRUTURA

Obra: Restauração de Rodovia Pavimentada
 Rodovia: MT-175/MT-248
 Trecho: Entr. BR-174 (Cacho) - Jauru
 Sub-trecho: Entr. BR-174 (Cacho) - Araputanga
 Referência: 18ª Medição provisória
 Ordem de renício de serviço: 05/05/15
 Período: 01/11/15 a 30/11/15

PLANILHA PARA CÁLCULO

Tapa Buraco

I. C. Nº 222/2013/00/00 - SETPU

Firma: Geosolo Eng. Plan. e Cons. Ltda

ESTACA	Inteira	Frac.	Lado	Comprimento (m)	Largura (m)	Área (m²)	Área (m²) c/Tapa Buraco	Espessura Média (m)	Volume (m³)	MBUF		Imprimação		Pintura de Ligação		Obs	
										Taxa de Aplicação (l/m³)	Volume RM-1C (t)	Taxa de Aplicação (l/m²)	Área (m²) Imprimação	Volume CM-30 (t)	Taxa de Aplicação (l/m²)		Volume RR-1C (t)
-	807		D+E	16.140,00	7,00	112.980,00	1.694,70	0,0500	84,735	0,140	11,862	-	-	0,400	0,677		
1.000	1.523		D+E	10.460,00	7,00	73.220,00	1.098,30	0,0500	54,915	0,140	7,688	-	-	0,400	0,439		
1.744	2.235		D+E	9.820,00	7,00	68.740,00	1.718,50	0,1000	171,850	0,140	24,059	1,200	1.718.500	2,062	0,400	0,687	Trecho com reperfilamento
2.235	2.920		D+E	13.700,00	7,00	95.900,00	767,20	0,0500	38,360	0,140	5,370	1,200	767.200	0,920	0,400	0,306	Trecho restaurado
2.920	2.975		D+E	1.100,00	7,00	7.700,00	192,50	0,0400	7,700	0,140	1,078	1,200	192.500	0,231	0,400	0,077	
7.899	10.460																
51.220																	
358.540																	
5.378																	
ENÇA DE TRANSPORTE PMF USINA > PISTA																	
VOLUME			t / m³	ton	DMT	t x km											
357,56			2,10	750,87	32,000	24.027,840											
DIFERENÇA DE TRANSPORTE PMF USINA > PISTA			t / m³	ton	DMT	t x km											
357,56			2,10	750,87	37,050	27.819,733											
						27.819,733											
TOTAL										50,057	2.678,200	3,213	2,186				
Cuabá/MT, 1 de dezembro de 2015																	
Comissão de fiscalização																	

(Assinatura)
 Eng.ª Ajaor Avelos Zeferino de Paula
 Fiscal Portaria Nº 029/2015 CREA 830-D/MT

GOVERNO DO ESTADO DE MATO GROSSO										
SECRETARIA DE ESTADO DE INFRA-ESTRUTURA E LOGISTICA - SINFRA										
FOLHA Nº 01/01										
PLANILHA PARA CÁLCULO										
DIFERENÇA DMT PRA SERVIÇO DE TSD /TRANSPORTE										
I. C. Nº 222/2013/00/00 - SETPU										
Estaca		Comprimento		Largura (m)	Área (m²)	TSD		Agregados TSD		Obs
Inteira	Fração	Inteira	Frac.			Taxa de Aplicação (l)	Peso Emulsão JCE (t)	Taxa de Aplicação (bcm³)	Taxa de Aplicação	
						TSD				
						Brita fornecida pela Pedreira Serrana				
									1.393,200	46,440
									1.393,200	
DIFERENÇA TRANSPORTE DE AGREGADOS PARA TSD - PEDREIRA SERRANA - DMT= 76,71 km								106.872,372		

Cuiabá/MT, 1 de dezembro de 2015
 Comissão de fiscalização



Eng. Alvor Alveios Zeferino de Paula
 Fiscal Portaria Nº 029/2015 CREA 830-D/MT
 RN nº 120134407-7

PEDREIRA EMAUL	DMT PEDREIRA SERRANA
0,65	
22,80	
31,20	
26,10	157,46
30,19	30,19
0,91	0,91
111,84	188,55
DIFERENÇA DMT	76,71

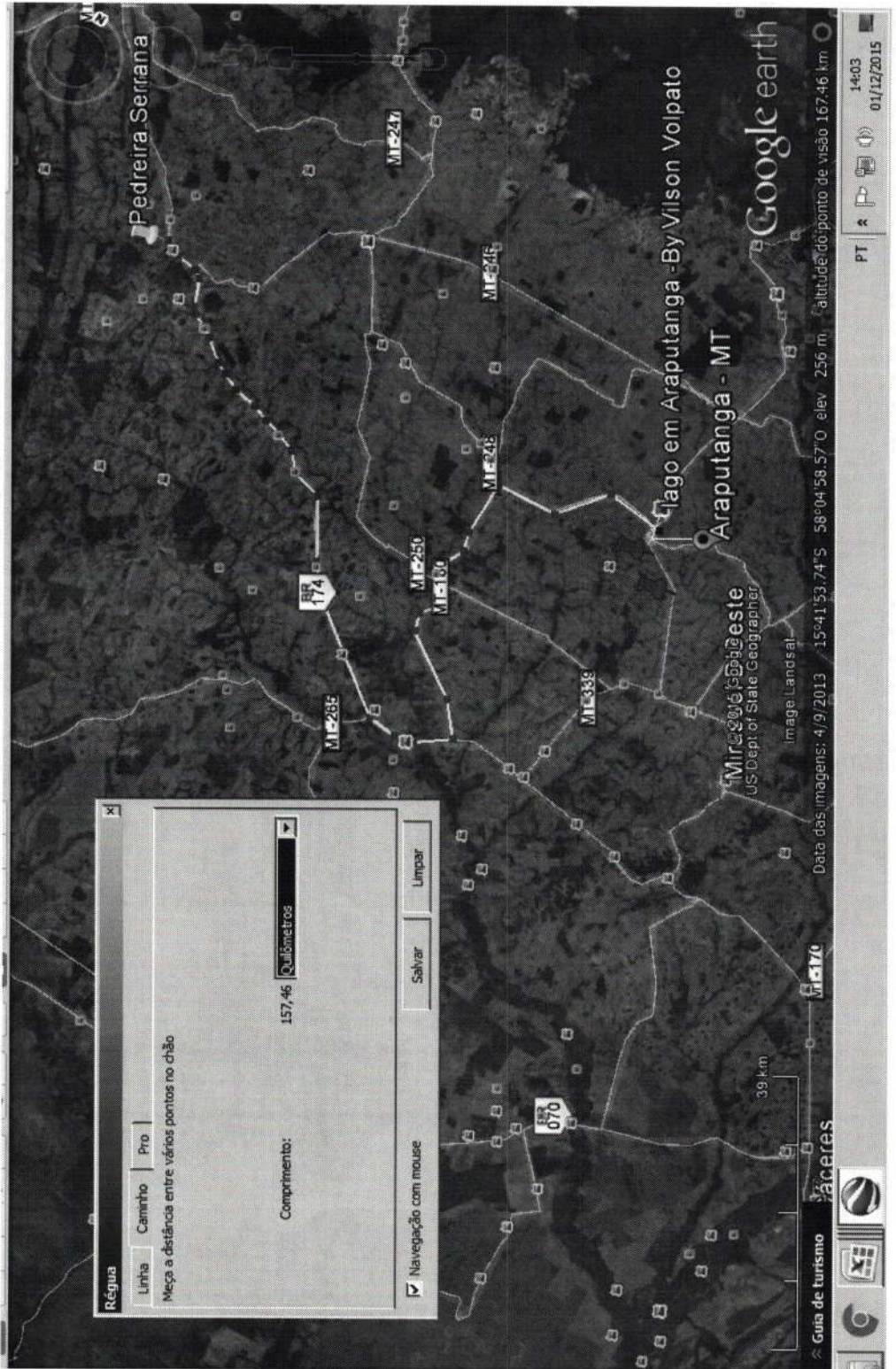

GEOSOLO ENGENHARIA PLANEJAMENTO E CONSULTORIA LTDA

CRONOGRAMA FÍSICO-FINANCEIRO

Obra:		Nº Contrato		IC Nº 222/2013/00/00 - SETPU		Valor Contratual + Aditivo R\$: 14.625.713,89	
Rodovia:		Data Assinatura		1/8/2013		Prazo: 1.184 dias	
Trecho:		Publicação		1/8/2013		O. I. Serviço: 5/8/2013	
Sub-trecho:		Processo Orig.		275531/2013 - SETPU		Firma: Geosolo Eng.Plane e Cons. Ltda	
INÍCIO: 05/08/2013		01/09/13 a 30/9/2013		01/10/13 a 31/10/2013		01/11/13 a 30/11/2013	
TÉRMINO: 16/04/2017		27 / 27		31 / 88		30 / 118	
DIAS CORRIDOS		PS		VALOR R\$		PS	
SERVIÇO		VALOR R\$		VALOR R\$		VALOR R\$	
1.0 - PAVIMENTAÇÃO	1.8487%	270.391,12	1,2435%	174.359,62	1,2435%	181.868,74	0,6839%
2.0 - LIGANTES BETUMINOSOS	0,2151%	31.455,60	1,1547%	168.887,83	0,9132%	133.564,56	0,5023%
3.0 - CONSERVAÇÃO	1,4726%	215.381,17	0,0414%	6.050,56	0,2535%	37.081,84	
4.0 - DRENAGEM							
5.0 - SINALIZAÇÃO HORIZONTAL E VERTICAL							
6.0 - SERVIÇOS PRELIMINARES	3,3062%	483.550,30	0,3674%	53.727,81	0,3674%	53.727,82	0,3674%
7.0 - TAPA BURACO							
8.0 - PAVIMENTAÇÃO							
PERCENTUAL GLOBAL SIMPLES (P65)	3,31%		2,76%		2,78%		1,55%
PERCENTUAL GLOBAL ACUMULADO (P6A)	3,31%		7,21%		12,74%		14,30%
FATURAMENTO SIMPLES		483.550,30		570.955,70		403.025,82	
FATURAMENTO ACUMULADO		483.550,30		1.054.506,00		1.457.531,82	
NOTAS						406.242,96	227.216,11
						1.863.774,78	2.090.990,89

01) PS - Percentual Mensal de serviços considerando o valor global

02) P65 - Será a soma do PS

03) P6A - Será a soma acumulada do P65

CRONOGRAMA FÍSICO-FINANCEIRO

Obra:		Nº Contrato		IC Nº 222/2013/00/00 - SETPU		Valor Contratual + Aditivo R\$: 14.625.713,89	
Rodovia:		Data Assinatura		1/8/2013		Prazo: 1.184 dias	
Trecho:		Publicação		1/8/2013		Firma: Geosolo Eng.Plane e Cons. Ltda	
Sub-trecho:		Processo Orig.		275531/2013 - SETPU		Firma: Geosolo Eng.Plane e Cons. Ltda	
INÍCIO: 05/08/2013		01/02/14 a 28/2/2014		01/03/14 a 31/3/2014		01/04/14 a 30/4/2014	
TÉRMINO: 16/04/2017		31 / 180		28 / 208		31 / 239	
DIAS CORRIDOS		PS		VALOR R\$		PS	
SERVIÇO		VALOR R\$		VALOR R\$		VALOR R\$	
1.0 - PAVIMENTAÇÃO	0,5969%	87.296,99	0,2994%	43.785,19	0,4550%	66.543,17	0,7507%
2.0 - LIGANTES BETUMINOSOS	0,4383%	64.110,98	0,3593%	52.556,01	0,5513%	80.630,17	0,9237%
3.0 - CONSERVAÇÃO			0,1225%	17.923,07			
4.0 - DRENAGEM							
5.0 - SINALIZAÇÃO HORIZONTAL E VERTICAL							
6.0 - SERVIÇOS PRELIMINARES	0,3674%	53.727,81	0,3674%	53.727,82	0,3674%	53.727,81	0,3674%
7.0 - TAPA BURACO							
8.0 - PAVIMENTAÇÃO							
PERCENTUAL GLOBAL SIMPLES (P65)	1,40%		1,37%		2,04%		0,37%
PERCENTUAL GLOBAL ACUMULADO (P6A)	15,70%		16,22%		20,26%		20,63%
FATURAMENTO SIMPLES		205.135,78		167.992,08		200.901,16	
FATURAMENTO ACUMULADO		2.296.126,67		2.464.118,75		2.665.019,91	
NOTAS						298.625,42	53.727,81
						2.963.645,33	3.017.373,14

01) PS - Percentual Mensal de serviços considerando o valor global

02) P65 - Será a soma do PS

03) P6A - Será a soma acumulada do P65

GEOSOLO ENGENHARIA PLANEJAMENTO E CONSULTORIA LTDA

CRONOGRAMA FÍSICO-FINANCEIRO

Obra::		RESTAURAÇÃO DE RODOVIA PAVIMENTADA		Nº Contrato IC Nº 222/2013/00/00 - SETPU		Valor Contratual + Aditivo R\$: 14.625.713,89	
Rodovia:		MT - 175		Data Assinatura: 1/8/2013		Prazo: 1.184 dias	
Trecho:		ENTR. BR 174 (CACHO) - JAURU		Publicação: 1/8/2013			
Sub-trecho:		ENTR. BR - 174 (CACHO) - ARAPUTANGA, LOTE 01		Processo Orig. 275531/2013 - SETPU		Firma: Geosolo Eng. Plan. e Cons. Ltda	
INICIO: 05/08/2013		01/10/14 a 31/10/2014		05/05/15 a 31/5/2015		01/06/15 a 30/6/2015	
TERMINO: 16/04/2017		DIAS CORRIDOS		122 / 422		185 / 638	
SERVIÇO		PS		VALOR R\$		PS	
1.0 - PAVIMENTAÇÃO		1,0284%		150.404,73		0,5217%	
2.0 - LIGANTES BETUMINOSOS		1,2825%		187.573,20		0,2614%	
3.0 - CONSERVAÇÃO						0,0061%	
4.0 - DRENAGEM							
5.0 - SINALIZAÇÃO HORIZONTAL E VERTICAL		1,1021%		161.183,44		0,3674%	
6.0 - SERVIÇOS PRELIMINARES							
7.0 - TAPA BURACO							
8.0 - PAVIMENTAÇÃO		3,41%				5,79%	
PERCENTUAL GLOBAL SIMPLES (P6S)		24,04%				30,99%	
PERCENTUAL GLOBAL ACUMULADO (PGA)							
FATURAMENTO SIMPLES		499.161,37				169.149,68	
FATURAMENTO ACUMULADO		3.017.373,14		3.516.534,51		3.685.684,19	
NOTAS						847.096,30	
						4.532.782,49	

01) PS - Percentual Mensal de serviços considerando o valor global
 02) P6S - Será a soma do PS
 03) PGA - Será a soma acumulada do P6S

OBRA PARALIZADA

CRONOGRAMA FÍSICO-FINANCEIRO

Obra::		RESTAURAÇÃO DE RODOVIA PAVIMENTADA		Nº Contrato IC Nº 222/2013/00/00 - SETPU		Valor Contratual + Aditivo R\$: 14.625.713,89	
Rodovia:		MT - 175		Data Assinatura: 1/8/2013		Prazo: 1.184 dias	
Trecho:		ENTR. BR 174 (CACHO) - JAURU		Publicação: 1/8/2013			
Sub-trecho:		ENTR. BR - 174 (CACHO) - ARAPUTANGA, LOTE 01		Processo Orig. 275531/2013 - SETPU		Firma: Geosolo Eng. Plan. e Cons. Ltda	
INICIO: 05/08/2013		01/07/15 a 31/7/2015		01/10/15 a 31/10/2015		01/11/15 a 30/11/2015	
TERMINO: 16/04/2017		DIAS CORRIDOS		31 / 726		31 / 818	
SERVIÇO		PS		VALOR R\$		PS	
1.0 - PAVIMENTAÇÃO		1,9183%		280.569,41		2,0004%	
2.0 - LIGANTES BETUMINOSOS		0,5304%		77.569,50		2,0456%	
3.0 - CONSERVAÇÃO						0,0166%	
4.0 - DRENAGEM							
5.0 - SINALIZAÇÃO HORIZONTAL E VERTICAL							
6.0 - SERVIÇOS PRELIMINARES							
7.0 - TAPA BURACO							
8.0 - PAVIMENTAÇÃO		0,2464%		36.037,36		0,4817%	
PERCENTUAL GLOBAL SIMPLES (P6S)		2,45%				1,4694%	
PERCENTUAL GLOBAL ACUMULADO (PGA)		33,44%				0,0704%	
FATURAMENTO SIMPLES		358.138,91				1,2072%	
FATURAMENTO ACUMULADO		4.890.921,40		5.248.389,34		594.183,74	
NOTAS						1.204.611,11	
						7.047.184,19	

01) PS - Percentual Mensal de serviços considerando o valor global
 02) P6S - Será a soma do PS
 03) PGA - Será a soma acumulada do P6S

OBRA PARALIZADA

Ass. 

GEOSOLO ENGENHARIA PLANEJAMENTO E CONSULTORIA LTDA

CRONOGRAMA FÍSICO-FINANCEIRO											
Obra::		RESTAURAÇÃO DE RODOVIA PAVIMENTADA									
Rodovia:		MT - 175									
Trecho:		ENTR. BR 174 (CACHO) - JAURU									
Sub-trecho:		ENTR. BR - 174 (CACHO) - ARAPUTANGA, LOTE 01									
INICIO: 05/08/2013		Nº Contrato		IC Nº 222/2013/00/00 - SETPU		Valor Contratual + Aditivo R\$: 14.625.713,89		Prazo: 1.184 dias		Firma: Geosolo Eng.Plane e Cons. Ltda	
TÉRMINO: 16/04/2017		Data Assinatura: 1/8/2013		Publicação: 1/8/2013		Processo Orig. 275531/2013 - SETPU		01/03/16 a 31/3/2016		01/04/16 a 30/4/2016	
DIAS CORRIDOS		31 /		874		PS		VALOR R\$		31 /	
SERVIÇO		PS		VALOR R\$		PS		VALOR R\$		PS	
1.0 - PAVIMENTAÇÃO		4,2424%		620.477,84		2,3930%		350.000,00		2,3930%	
2.0 - LIGANTES BETUMINOSOS		3,2819%		480.000,00		2,1879%		320.000,00		2,1879%	
3.0 - CONSERVAÇÃO		5,8117%		850.000,00		0,5227%		76.454,39			
4.0 - DRENAGEM											
5.0 - SINALIZAÇÃO HORIZONTAL E VERTICAL		6,6433%		971.630,95							
6.0 - SERVIÇOS PRELIMINARES		1,4694%		214.911,25							
7.0 - TAPA BURACO		0,2531%		37.020,76							
8.0 - PAVIMENTAÇÃO		1,4325%		209.507,89							
PERCENTUAL GLOBAL SIMPLES (P65)		23,13%				5,10%				4,58%	
PERCENTUAL GLOBAL ACUMULADO (PGA)		71,32%				76,42%				85,56%	
FATURAMENTO SIMPLES				3.383.548,69				746.454,39		4,58%	
FATURAMENTO ACUMULADO				10.430.732,88				11.177.187,27		85,56%	
								670.000,00		4,58%	
								11.847.187,27		90,16%	
								670.000,00			
								12.517.187,27		670.000,00	
										13.187.187,27	

NOTAS
 01) PS - Percentual Mensal de serviços considerando o valor global
 02) P65 - Será a soma do PS
 03) PGA - Será a soma acumulada do P65

CRONOGRAMA FÍSICO-FINANCEIRO											
Obra::		RESTAURAÇÃO DE RODOVIA PAVIMENTADA									
Rodovia:		MT - 175									
Trecho:		ENTR. BR 174 (CACHO) - JAURU									
Sub-trecho:		ENTR. BR - 174 (CACHO) - ARAPUTANGA, LOTE 01									
INICIO: 05/08/2013		Nº Contrato		IC Nº 222/2013/00/00 - SETPU		Valor Contratual + Aditivo R\$: 14.625.713,89		Prazo: 1.184 dias		Firma: Geosolo Eng.Plane e Cons. Ltda	
TÉRMINO: 16/04/2017		Data Assinatura: 1/8/2013		Publicação: 1/8/2013		Processo Orig. 275531/2013 - SETPU		01/03/16 a 31/3/2016		01/04/16 a 30/4/2016	
DIAS CORRIDOS		11 /		1.006		PS		VALOR R\$		11 /	
SERVIÇO		PS		VALOR R\$		PS		VALOR R\$		PS	
1.0 - PAVIMENTAÇÃO		4,3404%		634.811,29							
2.0 - LIGANTES BETUMINOSOS		4,3163%		631.296,32							
3.0 - CONSERVAÇÃO											
4.0 - DRENAGEM		1,1789%		172.419,01							
5.0 - SINALIZAÇÃO HORIZONTAL E VERTICAL											
6.0 - SERVIÇOS PRELIMINARES											
7.0 - TAPA BURACO											
8.0 - PAVIMENTAÇÃO		9,84%									
PERCENTUAL GLOBAL SIMPLES (P65)		100,00%									
PERCENTUAL GLOBAL ACUMULADO (PGA)											
FATURAMENTO SIMPLES				1.438.526,62							
FATURAMENTO ACUMULADO				14.625.713,89							

NOTAS
 01) PS - Percentual Mensal de serviços considerando o valor global
 02) P65 - Será a soma do PS
 03) PGA - Será a soma acumulada do P65

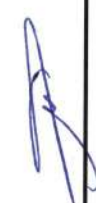



Registro Fotográfico de Serviços Executados
18ª Medição

Contratada

GEOSOLO ENG., PLAN. E CONSULTORIA LTDA.

Rodovia

MT 175

Lote

01

Trecho

BR174 – Jauru

Segmento

BR 174 - Araputanga

Período: 01/11/2015 a 30/11/2015



Serviço: Tapa- Buracos
Local: S 15° 48' 32,5" W 58° 5' 5,5"



Serviço: Tapa-Buracos
Local: S 15° 33' 0" – W 58° 15,54' 8"

Engenheiro Fiscal: [Signature]

Engenheiro Residente

Página:

1 / 6



Registro Fotográfico de Serviços Executados
18ª Medição

Contratada
GEOSOLO ENG., PLAN. E CONSULTORIA LTDA.

Rodovia

MT 175

Lote

01

Trecho

BR174 – Jauru

Segmento

BR 174 - Araputanga

SMRP/SINFRA

Folha nº 21

Ass. CB



Serviço: Tapa-Buracos
Local: S 15° 48' 37" - W 58° 5' 8"



Serviço: Sinalização Horizontal
Local: S 15° 30' 34" - W 58° 16' 58"

Engenheiro Fiscal: 

Engenheiro Residente

Página:

2 / 6



Registro Fotográfico de Serviços Executados
18ª Medição

Contratada

GEOSOLO ENG., PLAN. E CONSULTORIA LTDA.

Rodovia

MT 175

Lote

01

Trecho

BR174 – Jauru

Segmento

BR 174 - Araputanga

SMRP/SINFRA
Folha nº <u>22</u>
Ass. <u>[assinatura]</u>



Serviço: Sinalização Horizontal
Local: S 15° 33' 55" – W 58° 15' 32"



Serviço: Sinalização Horizontal
Local: S 15° 29' 56,5" – W 58° 18' 16,8"

Engenheiro Fiscal:

Engenheiro Residente

Página:

3 / 6



Registro Fotográfico de Serviços Executados
18ª Medição

Contratada

GEOSOLO ENG., PLAN. E CONSULTORIA LTDA.

Rodovia

MT 175

Lote

01

Trecho

BR174 – Jauru

Segmento

BR 174 - Araputanga

SMRP/SINFRA

Folha nº 23

Ass. [Assinatura]



Serviço: Remoção do Pavimento Existente
Localização: S 15° 35' 10" – W 58° 14' 59"

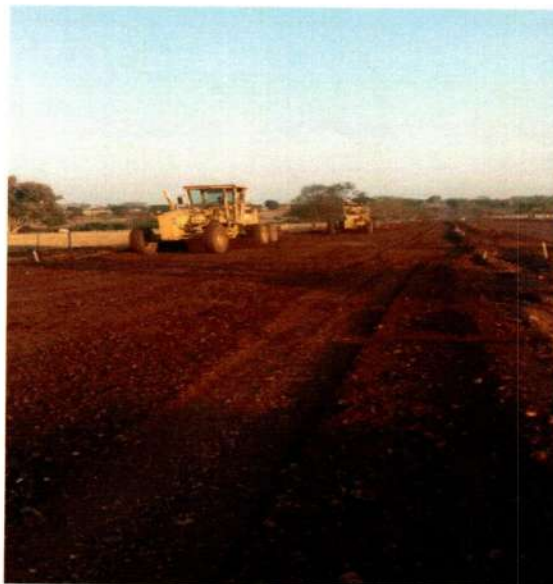

Serviço: Reconfecção de Base
Localização: S 15° 35' 10" – W 58° 14' 59"

Engenheiro Fiscal: [Assinatura]

Engenheiro Residente

Página:

4 / 6



Registro Fotográfico de Serviços Executados
18ª Medição

Contratada
GEOSOLO ENG., PLAN. E CONSULTORIA LTDA.

Rodovia

MT 175

Lote

01

Trecho

BR174 – Jauru

Segmento

BR 174 - Araputanga

SMRP/SINFRA

Folha nº 24

Ass. [Assinatura]



Serviço: Controle Tecnológico
Localização: 15° 35' 10" S – 58° 14' 59" W



Serviço: Pavimentação
Localização: S 15° 35' 18" – W 58° 14' 53"

Engenheiro Fiscal: [Assinatura]

Engenheiro Residente

Página:

5 / 6



Registro Fotográfico de Serviços Executados
18ª Medição

Contratada

GEOSOLO ENG., PLAN. E CONSULTORIA LTDA.

Rodovia

MT 175

Lote

01

Trecho

BR174 – Jauru

Segmento

BR 174 - Araputanga

SMRP/SINFRA

Folha nº 29

Ass. [assinatura]



Serviço: Pavimentação
Local: S 15° 35' 18" – W 58° 14' 53"

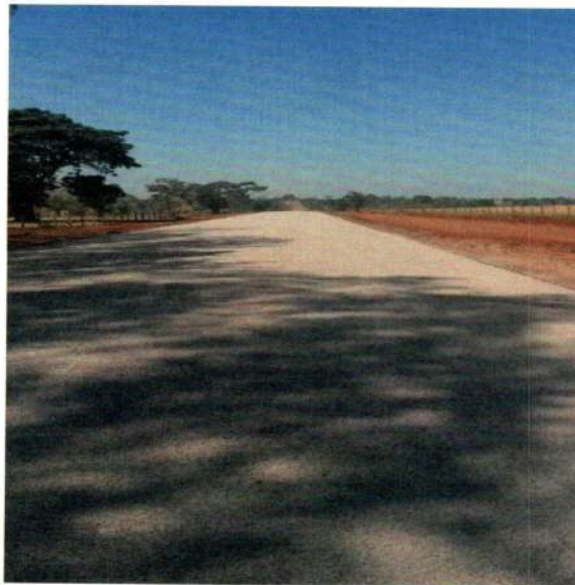

Serviço: Capa em TSD
Local: S 15° 35' 04" – W 58° 14' 59"

Engenheiro Fiscal: [assinatura]

Engenheiro Residente

Página:

6 / 6



Encaminhamento de Reajustamento Medição Provisória a Preços Iniciais

Ilmo Sr.
Julio Mangini Fernandes Neto
M.D. Chefe de Unidade IV – Medições e Gerenciamento
CUIABÁ/MT



Assunto: 18ª (Décima Oitava) Medição Provisória
Ref. I.C. Nº 222/2013/00/00 - SINFRA
Firma: Geosolo Engenharia, Planejamento e Consultoria Ltda

Através da presente , encaminho a V.Sª. a 18ª (Décima Oitava) Medição Provisória após análise Técnica.

CONFORMIDADE
Atestado de Conformidade dos documentos folhas 04 a 26

Em 09 de Dezembro de 2015.

Engº Luiz Tadeu Parisi
Servidor
CRES/SMRP/SINFRA-MT



Encaminhamento de Medição



Ilmo Sr.
Eng.º José Carlos Ferreira da Silva
M.D. Superintendente de Obras de Transportes - SUOT
CUIABÁ/MT

Assunto : 18ª (Décima Oitava) Medição Provisória
Ref. I.C. Nº 222/2013

Através da presente , encaminho a V.Sª. 18ª (Décima Oitava) Medição Provisória , devidamente analisada e conferida, estando apta para o procedimento de pagamento, de acordo com o valor abaixo firmado em

18ª (Décima Oitava) Medição ProvisóriaR\$ 1.204.611,11

CONFORMIDADE

Atestado de Conformidade dos documentos fls. 04 a 26.

Em 11 de Dezembro de 2015.

Engº Julio Mangini Fernandes Neto
Servidor/Colaborador
UNIMG/SAOB/SINFRA-MT



Governo do Estado de Mato Grosso
Secretaria de Estado e Infraestrutura e Logística - SINFRA

SUPERINTENDÊNCIA DE OBRAS E TRANSPORTES

DISCRIMINAÇÃO		PROGRAMAÇÃO DE PAGAMENTOS DE OBRAS					Nº 573/15	Data: 14/12/2015			
		FATURAMENTO									
CREDOR	PROCESSO	I.C.	MEDIÇÃO	VALOR DO CONTRATO	PAGO ATÉ ESTA DATA	SALDO DO CONTRATO	VALOR DESTA PROGRAMAÇÃO	NOTA DE EMPENHO	GRUPO DESP.	FONTE	SALDO DE CONTRATO ATUAL
Geosolo	650825/15	222/13	18º med.	14.625.713,89	5.842.573,08	8.783.140,81	1.204.611,11	15.000.878-1	44.90.51	131	R\$ 7.578.529,70
TOTAL PROGRAMADO							1.204.611,11				

OBS.: Ref. Aos Serv. De Conservação Rodovia Pavimentada na Rodovia MT-175/248, conforme IC - 222/13.

Elaborada em: 14/12/15

AUTORIZO:

Engº Fernando Alberto Barbosa Müller

Super. Manutenção e Restauração de Pavimentadas.

Engº Marcos Catalano Correa

Secretario Adjunto de Obras

Engª Marciane Prevedello Curvo

Secretário Adjunto de Administração Sistêmica

Folha nº 38
Setor: COOT/SETPU
Ass.: ✓





Prefeitura Municipal de Cuiabá
Secretaria Municipal de Fazenda

Fone: (65) 3317-5600 - <http://www.cuiaba.mt.gov.br/>



Série do Documento Ass.:
Nota Fiscal de Serviço
Eletrônica - NFS-e

Geosolo Engenharia Planejamento e Consultoria Ltda
Geosolo Engenharia Planejamento e Consultoria Ltda

Rua Governador Jari Gomes, 10- Boa Esperança
CEP 78000-000- Fone (65) 3627-6811 - Cuiabá- MT
Inscrição Municipal 25356 - CPF/CNPJ 01.898.295/0001-28

Identificação da Nota Fiscal Eletrônica

Natureza da Operação		Data de Emissão da NFS-e	Código de Verificação de Autenticidade	Número da Nota Fiscal
Tributação fora do município		14/12/2015 13:17:22	C3 3F B5	585
Número do RPS	Série do RPS	Data de Emissão do RPS		
Consulte a autenticidade deste documento acessando o site: http://Cuiaba.Issnetonline.Com.Br/cuiaba/online				

Dados do Tomador de Serviços

CNPJ/CPF	Inscrição Municipal	Razão Social		
03.507.415/0022-79	62557	Mato Grosso Governo do Estado		
Endereço	Número	Complemento	Bairro	
Edgard Prado Arze, Eng			Centro Politico Administrativo	
CEP	Cidade / UF	Telefone	e-mail	
78050-970	Cuiabá / MT		fransuise.17@hotmail.com	

Descrição dos Serviços

Referente a 18ª Medição Provisória dos Serviços de Restauração de Rodovia Pavimentada da Rodovia MT-175, Trecho Entr.BR-174 - Jauru, Sub-Trecho Entr.BR-174 - Araputanga - Lote 1, conforme IC nº 222/2013/00/00-SETPU
Serviços executados no Município de Araputanga-MT

VALOR TOTAL DOS SERVIÇOS: R\$ 1.204.611,11

VALOR DA MÃO DE OBRA: R\$ 63.202,67

VALOR DOS MATERIAIS: R\$ 1.141.408,74

CEI.: 51.221.18164/73

BANCO BRADESCO
AGÊNCIA 1966-6 BARÃO DE MELGAÇO
CONTA CORRENTE: 17.900-0
CNPJ: 01.898.295/0001-28

Imposto Sobre Serviços de Qualquer Natureza-ISSQN

Atividade do Município	Aliquota	Item da LC116/2003	Cód. Nacional Atividade Econômica			
7112000 - (7112-0/00) Serviços de engenharia	5,00	7	4211101			
Valor Total dos Serviços	Desconto Incondicionado	Deduções Base Cálculo	Base de Cálculo	Total do ISSQN	ISSQN Retido	Desconto Condicionado
R\$ 1.204.611,11	R\$ 0,00	R\$ 1.141.408,74	R\$ 63.202,37	R\$ 0,00	Sim	R\$ 0,00

Retenções de Impostos

PIS	COFINS	INSS	IRRF	CSLL	Outras Retenções	ISSQN
R\$ 7.829,97	R\$ 36.138,33	R\$ 6.952,26	R\$ 18.069,17	R\$ 12.046,11	R\$ 0,00	R\$ 3.160,12

Valor Líquido da Nota Fiscal

R\$ 1.120.415,15

Informações Complementares

• PROCON-MT, Av. Hist. R. Mend., 917, B. Araés, Ed. Eldorado Ex. Center, CEP 78008000-Cba/MT Fone: 151 e 65-3613-8500

Os Serviços descritos
nesta nota fiscal, foram
executados.

EDJ: Alon A. Zefrino de Paula
Fiscal P.S. nº 029/2015

 Prefeitura Municipal de Cuiabá Secretaria Municipal de Fazenda Fone: (65) 3317-5600 - http://www.cuiaba.mt.gov.br/		Série do Documento
		Nota Fiscal de Serviço Eletrônica - NFS-e

Geosolo Engenharia Planejamento e Consultoria Ltda
Geosolo Engenharia Planejamento e Consultoria Ltda
 Rua Governador Jari Gomes, 10- Boa Esperança
 CEP 78000-000- Fone (65) 3627-6811 -Cuiabá- MT
 Inscrição Municipal 25356 - CPF/CNPJ 01.898.295/0001-28

Identificação da Nota Fiscal Eletrônica

Natureza da Operação	Data de Emissão da NFS-e	Código de Verificação de Autenticidade	Número da Nota Fiscal
Tributação fora do município	14/12/2015 13:17:22	C3 3F B5	585
Número do RPS	Série do RPS	Data de Emissão do RPS	
Consulte a autenticidade deste documento acessando o site: http://Cuiaba.Issnetonline.Com.Br/cuiaba/online			

Dados do Tomador de Serviços

CNPJ/CPF	Inscrição Municipal	Razão Social
03.507.415/0022-79	62557	Mato Grosso Governo do Estado
Endereço	Número	Complemento
Edgard Prado Arze, Eng		Centro Político Administrativo
CEP	Cidade / UF	Telefone
78050-970	Cuiabá / MT	
		e-mail
		fransuise.17@hotmail.com

Descrição dos Serviços

Referente a 18ª Medição Provisória dos Serviços de Restauração de Rodovia Pavimentada da Rodovia MT-175, Trecho Entr.BR-174 - Jauru, Sub-Trecho Entr.BR-174 - Araputanga - Lote 1, conforme IC nº 222/2013/00/00-SETPU
 Serviços executados no Município de Araputanga-MT

VALOR TOTAL DOS SERVIÇOS: R\$ 1.204.611,11

VALOR DA MÃO DE OBRA: R\$ 63.202,67

VALOR DOS MATERIAIS: R\$ 1.141.408,74

CEI: 51.221.18164/73

BANCO BRADESCO
 AGÊNCIA 1966-6 BARÃO DE MELGAÇO
 CONTA CORRENTE: 17.900-0
 CNPJ: 01.898.295/0001-28

Imposto Sobre Serviços de Qualquer Natureza-ISSQN

Atividade do Município	Aliquota	Item da LC116/2003	Cód. Nacional Atividade Econômica
7112000 - (7112-0/00) Serviços de engenharia	5,00	7	4211101
Valor Total dos Serviços	Desconto Incondicionado	Deduções Base Cálculo	Base de Cálculo
R\$ 1.204.611,11	R\$ 0,00	R\$ 1.141.408,74	R\$ 63.202,37
		Total do ISSQN	ISSQN Retido
		R\$ 0,00	Sim
			Desconto Condicionado
			R\$ 0,00

Retenções de Impostos

PIS	COFINS	INSS	IRRF	CSLL	Outras Retenções	ISSQN
R\$ 7.829,97	R\$ 36.138,33	R\$ 6.952,26	R\$ 18.069,17	R\$ 12.046,11	R\$ 0,00	R\$ 3.160,12

Valor Líquido da Nota Fiscal **R\$ 1.120.415,15**

Informações Complementares

• PROCON-MT, Av. Hist. R. Mend., 917, B. Araés, Ed. Eldorado Ex. Center, CEP 78008000-Cba/MT Fone: 151 e 65-3613-8500

Os Serviços descritos
nesta nota fiscal, foram
executados.

Engº Flávio A. Zepherino de Paula
Fiscal R.D./nº 029/2015

Secretaria de Estado
de Fazenda



Folha nº 31
Setor: COOT/SETPU
Ass.: ✓

Governo do Estado
de Mato Grosso

Data: 19/11/2015 - 09:06:06

**CERTIDÃO POSITIVA COM EFEITOS DE CERTIDÃO NEGATIVA DE
DÉBITOS E OUTRAS IRREGULARIDADES FISCAIS - CPNDI Nº:
0015551783**

**CERTIDÃO REFERENTE A PENDÊNCIAS TRIBUTÁRIAS E NÃO TRIBUTÁRIAS
CONTROLADAS PELA SEFAZ/MT, PARA FINS DE RECEBIMENTO DA
ADMINISTRAÇÃO PÚBLICA**

Data de emissão: **19/11/2015**

Hora de emissão: **09:06:10**

Certidão fornecida para a Inscrição Estadual : **013.035.084-2**

Nome: **GEOSOLO ENG PLANEJ E CONSULTORIA LTDA**

CERTIFICAMOS que, consultadas as bases informatizadas ao sistema de processamento de dados da CNDI, da Secretaria de Estado de Fazenda, conforme parâmetros constantes no Anexo I da Portaria nº 24/2005-SEFAZ, relativamente ao Contribuinte acima indicado, bem como aos seus sócios e demais empresas de cujo capital social aquele participe e da(s) sua(s) matriz e filiais, até a data e hora em epígrafe, constatamos a(s) ocorrências(s) adiante descrita(s).

Fica ressalvado o direito de a Fazenda Pública do Estado de Mato Grosso exigir valores relativos a tributos estaduais e seus acréscimos legais, mesmo lançados, bem como em razão de posterior lançamento ou apuração, ou decorrentes de inexatidão da informação prestada pelo contribuinte ou, ainda, do restabelecimento da exigibilidade do crédito tributário, inclusive quando objeto de NAI e/ou acordo de parcelamento ou suspenso.

OBS. A presente Certidão não alcança débitos fiscais já encaminhados para inscrição em Dívida Ativa, de competência da Procuradoria Geral do Estado, nem o cumprimento de obrigações principais ou acessórias, cujo controle ainda não esteja informatizado ou integrado ao sistema da CNDI/SEFAZ.

A autenticidade desta Certidão deverá ser confirmada via Internet: www.sefaz.mt.gov.br

Certidão valida até: **18/12/2015.**

Fornecimento gratuito, salvo quando a impressão for efetuada por unidade fazendária, mediante requerimento do interessado.

Código de Autenticação : **2UU2KT22A7UMT2TL**

Página 1 de 2

© Copyright 2001-2015 Secretaria de Estado de Fazenda de Mato Grosso - Todos os direitos reservados

Secretaria de Estado
de Fazenda



Governo do Estado
de Mato Grosso

Folha nº 32
Setor: COOT/SETPU
Ass.: ✓

Data: 19/11/2015 - 09:06:06

**CERTIDÃO POSITIVA COM EFEITOS DE CERTIDÃO NEGATIVA DE
DÉBITOS E OUTRAS IRREGULARIDADES FISCAIS - CPNDI Nº:
0015551783**

**CERTIDÃO REFERENTE A PENDÊNCIAS TRIBUTÁRIAS E NÃO TRIBUTÁRIAS
CONTROLADAS PELA SEFAZ/MT, PARA FINS DE RECEBIMENTO DA
ADMINISTRAÇÃO PÚBLICA**

Data de Emissão: **19/11/2015**

Hora de Emissão: **09:06:10**

RESSALVAS RELATIVAS A PARCELAMENTOS FISCAIS EM DIA E DÉBITOS SUSPENSOS

- 13.035.084-2 - GEOSOLO ENG PLANEJ E CONSULTORIA LTDA - Contribuinte com débito suspenso no Sistema de Conta Corrente Fiscal
- 13.356.954-3 - LGL ENGENHARIA E SANEAMENTO LTDA-SPE - Participação em empresa com débito suspenso no Sistema de Conta Corrente Fiscal

A autenticidade desta Certidão deverá ser confirmada via Internet: www.sefaz.mt.gov.br

Certidão valida até **18/12/2015**.

Fornecimento gratuito, salvo quando a impressão for efetuada por unidade fazendária, mediante requerimento do interessado

Código de Autenticidade : **2UU2KT22A7UMT2TL**

Página 2 de 2

Retornar

© Copyright 2001-2015 Secretaria de Estado de Fazenda de Mato Grosso - Todos os direitos reservados

IMPRIMIR

VOLTAR

**Certificado de Regularidade do FGTS - CRF**

Inscrição: 01898295/0001-28
Razão Social: GEOSOLO ENGENHARIA PLANEJAMENTO E CONSULTORIA LTDA
Endereço: RUA GOVERNADOR JARI GOMES 10 / BOA ESPERANCA /
CUIABA / MT / 78068-420

A Caixa Econômica Federal, no uso da atribuição que lhe confere o Art. 7, da Lei 8.036, de 11 de maio de 1990, certifica que, nesta data, a empresa acima identificada encontra-se em situação regular perante o Fundo de Garantia do Tempo de Serviço - FGTS.

O presente Certificado não servirá de prova contra cobrança de quaisquer débitos referentes a contribuições e/ou encargos devidos, decorrentes das obrigações com o FGTS.

Validade: 25/11/2015 a 24/12/2015

Certificação Número: 2015112503460173739815

Informação obtida em 03/12/2015, às 10:02:46.

A utilização deste Certificado para os fins previstos em Lei está condicionada à verificação de autenticidade no site da Caixa:
www.caixa.gov.br

Folha nº 34
 Setor: COOT/SETPU
 Ass.: Y

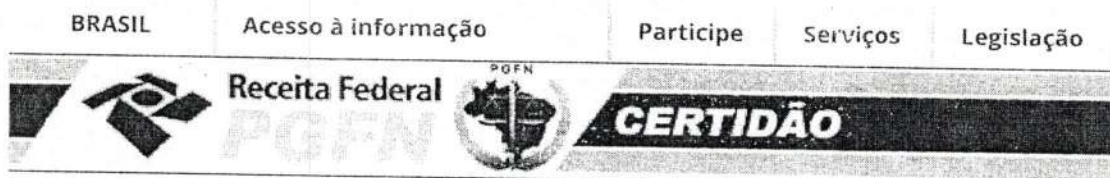

MINISTÉRIO DA FAZENDA
 Secretaria da Receita Federal do Brasil
 Procuradoria-Geral da Fazenda Nacional

**CERTIDÃO POSITIVA COM EFEITOS DE NEGATIVA DE DÉBITOS RELATIVOS AOS TRIBUTOS
 FEDERAIS E À DÍVIDA ATIVA DA UNIÃO**

Nome: GEOSOLO ENGENHARIA PLANEJAMENTO E CONSULTORIA LTDA
 CNPJ: 01.898.295/0001-28

Ressalvado o direito de a Fazenda Nacional cobrar e inscrever quaisquer dívidas de responsabilidade do sujeito passivo acima identificado que vierem a ser apuradas, é certificado que:

1. constam débitos administrados pela Secretaria da Receita Federal do Brasil (RFB), com a exigibilidade suspensa, nos termos do art. 151 da Lei nº 5.172, de 25 de outubro de 1966 - Código Tributário Nacional (CTN), ou objeto de decisão judicial que determina sua desconsideração para fins de certificação da regularidade fiscal; e
2. constam nos sistemas da Procuradoria-Geral da Fazenda Nacional (PGFN) débitos inscritos em Dívida Ativa da União com exigibilidade suspensa nos termos do art. 151 do CTN, ou garantidos mediante bens ou direitos, ou com embargos da Fazenda Pública em processos de execução fiscal, ou objeto de decisão judicial que determina sua desconsideração para fins de certificação da regularidade fiscal.

Conforme disposto nos arts. 205 e 206 do CTN, este documento tem os mesmos efeitos da certidão negativa.

Esta certidão é válida para o estabelecimento matriz e suas filiais e, no caso de ente federativo, para todos os órgãos e fundos públicos da administração direta a ele vinculados. Refere-se à situação do sujeito passivo no âmbito da RFB e da PGFN e abrange inclusive as contribuições sociais previstas nas alíneas 'a' a 'd' do parágrafo único do art. 11 da Lei nº 8.212, de 24 de julho de 1991.

A aceitação desta certidão está condicionada à verificação de sua autenticidade na Internet, nos endereços <<http://www.receita.fazenda.gov.br>> ou <<http://www.pgfn.fazenda.gov.br>>.

Certidão emitida gratuitamente com base na Portaria Conjunta RFB/PGFN nº 1.751, de 02/10/2014. Emitida às 09:21:57 do dia 01/12/2015 <hora e data de Brasília>. Válida até 29/05/2016.

Código de controle da certidão: **2137.FFA1.6385.7623**
 Qualquer rasura ou emenda invalidará este documento.

Observações PGFN:

Dossiê n. 10080.005386/1115-51
 Pedido de parcelamento Lei 12.996

[Nova Consulta](#)

Preparar página
para impressão

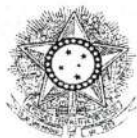

PODER JUDICIÁRIO
JUSTIÇA DO TRABALHO

**CERTIDÃO POSITIVA DE DÉBITOS TRABALHISTAS
COM EFEITO DE NEGATIVA**

Nome: GEOSOLO ENGENHARIA PLANEJAMENTO E CONSULTORIA LTDA (MATRIZ E FILIAIS)
CNPJ: 01.898.295/0001-28
Certidão nº: 159536220/2015
Expedição: 28/09/2015, às 15:41:03
Validade: 25/03/2016 - 180 (cento e oitenta) dias, contados da data de sua expedição.

Certifica-se que GEOSOLO ENGENHARIA PLANEJAMENTO E CONSULTORIA LTDA (MATRIZ E FILIAIS), inscrito(a) no CNPJ sob o nº 01.898.295/0001-28, CONSTA do Banco Nacional de Devedores Trabalhistas em face do inadimplemento de obrigações estabelecidas no(s) processo(s) abaixo, com débito garantido ou exigibilidade suspensa:

- 0000337-49.2010.5.18.0151 - TRT 18ª Região **
- 0004800-58.2010.5.23.0001 - TRT 23ª Região *
- 0092600-27.2010.5.23.0001 - TRT 23ª Região *
- 0068900-19.2010.5.23.0002 - TRT 23ª Região *
- 0000259-08.2012.5.23.0002 - TRT 23ª Região *
- 0128600-51.2009.5.23.0004 - TRT 23ª Região *
- 0136100-65.2009.5.23.0006 - TRT 23ª Região *
- 0137900-31.2009.5.23.0006 - TRT 23ª Região *
- 0124300-34.2009.5.23.0008 - TRT 23ª Região *
- 0137800-70.2009.5.23.0008 - TRT 23ª Região *
- 0000141-48.2011.5.23.0008 - TRT 23ª Região *
- 0154500-55.2008.5.23.0009 - TRT 23ª Região *
- 0022300-66.2009.5.23.0036 - TRT 23ª Região *
- 0099100-38.2009.5.23.0036 - TRT 23ª Região *
- 0017100-44.2010.5.23.0036 - TRT 23ª Região *
- 0017200-96.2010.5.23.0036 - TRT 23ª Região *
- 0026300-89.2010.5.23.0096 - TRT 23ª Região *

* Débito garantido por depósito, bloqueio de numerário ou penhora de bens suficientes.

** Débito com exigibilidade suspensa.

Total de processos: 17.

Certidão emitida com base no art. 642-A da Consolidação das Leis do Trabalho, acrescentado pela Lei nº 12.440, de 7 de julho de 2011, e na Resolução Administrativa nº 1470/2011 do Tribunal Superior do Trabalho, de 24 de agosto de 2011.



PODER JUDICIÁRIO
JUSTIÇA DO TRABALHO

Os dados constantes desta Certidão são de responsabilidade dos Tribunais do Trabalho e estão atualizados até 2 (dois) dias anteriores à data da sua expedição.

No caso de pessoa jurídica, a Certidão atesta a empresa em relação a todos os seus estabelecimentos, agências ou filiais.

A aceitação desta certidão condiciona-se à verificação de sua autenticidade no portal do Tribunal Superior do Trabalho na Internet (<http://www.tst.jus.br>).

Certidão emitida gratuitamente.

INFORMAÇÃO IMPORTANTE

A Certidão Positiva de Débitos Trabalhistas, com os mesmos efeitos da negativa (art. 642-A, § 2º, da Consolidação das Leis do Trabalho), atesta a existência de registro do CPF ou do CNPJ da pessoa sobre quem versa a certidão no Banco Nacional de Devedores Trabalhistas, cujos débitos estejam com exigibilidade suspensa ou garantidos por depósito, bloqueio de numerário ou penhora de bens suficientes.



PREFEITURA MUNICIPAL DE CUIABÁ
PROCURADORIA GERAL
PROCURADORIA FISCAL



CERTIDÃO NEGATIVA DE DÉBITOS GERAIS E TRIBUTOS MUNICIPAIS

NÚMERO DA CERTIDÃO

189023/2015

219597

PROCESSO

2015

EXERCÍCIO

GERAL

CONTRIBUINTE

262339

INSCRIÇÃO MUNICIPAL

LANCAMENTOS DIVERSOS - 24250



28092015018982950001280010180518902345749515219597

NOME

GEOSOLO ENGENHARIA PLANEJAMENTO E CONSULTORIA LTDA

CPF/CNPJ

01.898.295/0001-28

RG/INSCR. ESTADUAL

ENDEREÇO

Av. JARI GOMES, GOV, 10

BAIRRO

BOA ESPERANCA

FINALIDADE

Licitação

/ Certificamos que até a presente data não encontramos em nome do requerente, débitos de qualquer natureza, inclusive inscritos em dívida ativa da prefeitura municipal de Cuiabá. Fica ressalvado o direito de cobrança pela fazenda Municipal, a qualquer título, de dívidas que venham a ser apuradas de responsabilidade do contribuinte acima qualificado.

PARA CONSTAR EU, *Steffanny Fidelis Cardoso* PASSO A SEGUINTE CERTIDÃO

VALIDADE 90 DIAS.

domingo, 27 de dezembro de 2015

Cezar Fabiano Martins de Campos
Cezar Fabiano Martins de Campos
Procurador Fiscal do Município

Cuiabá/MT, 28 de Setembro de 2015.



CERTIDÃO NEGATIVA DE DÉBITOS DE TRIBUTOS MUNICIPAIS

Número: 485/2015

Nome/Razão Social: **GEOSOLO ENGENHARIA PLANEJ. E CONSULTORIA LTDA**

CPF/CNPJ.....: 01.898.295/0001-28

Nome Fantasia.....: GEOSOLO

Endereço.....: Rua Gov. Jari Gomes, 10, B. Boa Esperanca - Cuiaba / MT.

Referência :

Certificamos que, verificando os registros de pendências junto a Fazenda Pública Municipal, constatamos NÃO EXISTIR (EM) débito (s), referente aos "Tributos Municipais", inclusive "Dívida Ativa", em nome do (a) contribuinte acima identificado, até a presente data.

Ressalva-se à Fazenda Pública Municipal o direito de inscrever e cobrar débitos anteriores, posteriormente constatados, inclusive no período desta certidão.

Esta Certidão tem validade de 30 (trinta) dias a partir da data de emissão.

Setor de Tributação da Prefeitura Municipal de Araputanga, Estado de Mato Grosso.

Araputanga - MT, 14/12/2015.

Junio Cesar Pereira
Gerente Tributário
Portaria nº 12/2013

Rua Antenor Mamedes, nº 911 - Fone/Fax (65) 3261-1100
CEP 78.260-000 - Araputanga - Mato Grosso
e-mail: prefeitura@araputanga.mt.gov.br





ATESTADO DE CONFORMIDADE P/ EXECUÇÃO DE OBRAS E SERVIÇOS DE ENGENHARIA

Processo nº: 050825/15 Contrato nº: 0922/3
 Vigência: _____ Empresa Contratada: Leosolo
 Resumo do Objeto: Restauração Roberto JOT-175

Legislação de regência: Lei nº 8.666/1993.

N.	REQUISITO	SIM	NÃO	N/A	FLS
01.	A nota fiscal foi atestada pelo fiscal ou pela comissão de fiscalização designada?	<input checked="" type="checkbox"/>	<input type="checkbox"/>	<input type="checkbox"/>	Reprova processo
02.	A respeito da cláusula contratual – DAS CONDIÇÕES DE PAGAMENTO, os documentos necessários foram juntados ao processo, como por exemplo: medição dos serviços, GFIP, comprovante de recolhimento do INSS, e etc.	<input checked="" type="checkbox"/>	<input type="checkbox"/>	<input type="checkbox"/>	Reprova processo
03.	O fiscal ou a comissão de fiscalização assinou a medição dos serviços?	<input checked="" type="checkbox"/>	<input type="checkbox"/>	<input type="checkbox"/>	Reprova processo
04.	No processo de medição/pagamento consta relatório fotográfico que demonstre a execução da obra ou serviço de engenharia?	<input checked="" type="checkbox"/>	<input type="checkbox"/>	<input type="checkbox"/>	Reprova processo
05.	Há comprovação e conferência pela fiscalização dos serviços executados?	<input checked="" type="checkbox"/>	<input type="checkbox"/>	<input type="checkbox"/>	Reprova processo
06.	Houve serviços apresentados na medição, porém não aprovados pela fiscalização?	<input type="checkbox"/>	<input checked="" type="checkbox"/>	<input type="checkbox"/>	
07.	Para a obra, existe contrato com empresa supervisora/Gerenciadora?	<input type="checkbox"/>	<input checked="" type="checkbox"/>	<input type="checkbox"/>	
08.	Se existe empresa supervisora/Gerenciadora, foi juntado relatório de supervisão dos serviços/obra?	<input type="checkbox"/>	<input checked="" type="checkbox"/>	<input type="checkbox"/>	
09.	Foi Apresentado Midia Digital (CD/PENDRIVE) com as Fotos do Referido Relatório de Medição do contrato para ser registrado no Sistema Geo-Obras?	<input checked="" type="checkbox"/>	<input type="checkbox"/>	<input type="checkbox"/>	Reprova processo

Cuiabá, 15 de Dezembro de 2015 _____ de _____ de _____
 (local) (local)

Identificação e Assinatura do responsável pelo preenchimento (Chefe da UNIMG)

Silvio Pereira Rosa
Assessor Técnico III
SINFRA/MT

Carimbo e Atesto da Chefia imediata

Julio Mangini Fernandes Neto
Chefe da Unidade IV
Unidade de Medição e Gerenciamento-UNIMG



DESPACHO

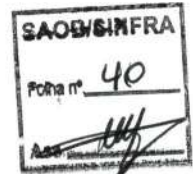

Ilma. Senhora,
Graziele Ferreira de Oliveira
Coordenadora de Gestão do GEOBRAS
Coordenadoria de Gestão do GEOBRAS – CGEO

Assunto: Processo 650825/2015

Senhora Coordenadora,

Vimos, respeitosamente, à Vossa presença, encaminhar o processo de medição de obras supramencionado, para inserção no sistema GEOBRAS, conforme documentação que integra o presente procedimento.

Sem mais para o momento, subscrevemo-nos, reiterando os protestos de elevada estima e consideração e nos colocando à inteira disposição para esclarecer eventuais dúvidas.

Cuiabá, 17 de dezembro de 2015.

Eng. Marcos Catalano Correa
Secretário Adjunto de Obras
Secretaria Adjunta de Obras - SAOB



COORDENADORIA DE GEO-OBRAS CGEO <cgeo@sinfra.mt.gov.br>

**Cadastro IC 222-13**

1 mensagem

COORDENADORIA DE GEO-OBRAS CGEO <cgeo@sinfra.mt.gov.br> 21 de dezembro de 2015 10:46
Para: MARCIANE PREVEDELLO CURVO <marcianecurvo@sinfra.mt.gov.br>, FRANSUISE ALBUQUERQUE SOUZA <fransuisesouza@sinfra.mt.gov.br>, cgfo@sefaz.mt.gov.br, saoc@sefaz.mt.gov.br
Cco: Grezile Ferreira de Oliveira <grezileoliveira@sinfra.mt.gov.br>, Cristiano Carvalho de Andrade <cristianoandrade@sinfra.mt.gov.br>

Boa Dia,

Conforme acordado com esta Secretaria em ATA , enviamos abaixo informações e seus respectivos anexos. Solicitamos o cadastro dos contrato seguinte:

CÓDIGO DO CREDOR: 2003.00078-3**NOME DO CREDOR: Geosolo Eng Planej e Consultoria Ltda****CPF/CNPJ : 01.898.295/0001-28****IC : 222/2013 - 18º MEDIÇÃO PROVISÓRIA E 18º MEDIÇÃO DE REAJUSTAMENTO****SUBCONTA: 218****EMPENHO: 25101000115000878-1****25101000115000878-1****25101000115000876-5****PROCESSO: 650825/2015 E 650826/2015****2 anexos** **18º Medição.xlsx**
1456K **18º Medição reajustamento.xlsx**
1183K



EMP		NOTA DE EMPENHO		25101.0001.15.000878-1	
Nº PED: 25101.0001.15.001189-6			Data de Emissão: 21/08/2015		
Nº DOTLIST: **** * * * *			Nº NOBLIST: **** * * * *		
Unidade Orçamentária: 25101 - SECRETARIA DE ESTADO DE INFRAESTRUTURA E LOGÍSTICA			Unidade Gestora: 0001 - Geral		
Projeto/Atividade: 1289 - Restauração de Rodovias Pavimentadas		Recurso: Normal	Tipo de Empenho: Global		
Modalidade de Licitação: Concorrência Pública		Nº Referência Licitação: **** * * * *	Motivo Dispensa Licitação **** * * * *		
Nº Convênio **** * * * *		Transferido - Resto a Pagar Não	Nº Processo de Pagamento: 56637/2014		

DADOS DO CREDOR

Código: 2003.00078-3		Nome: Geosolo Eng Planej e Consultoria Ltda			
Endereço: Rua Governador Jari Gomes, 10		CEP: 78.015-285			
Bairro: BOA ESPERANCA		Município: Cáceres		UF: MT	
CNPJ/IG: 01.898.295/0001-28		Insc. Estadual: 130350842		RG: **** * * * *	

DADOS DA DIÁRIA

Nº OS: **** * * * *		Data de Início da Viagem: **** * * * *			
		Data de Retorno da Viagem: **** * * * *			

DADOS DO ADIANTAMENTO

Nº CAD: **** * * * *		Data de Solicitação: **** * * * *			
----------------------	--	-----------------------------------	--	--	--

DEMONSTRATIVO DA RESERVA DE EMPENHO

Dotação Orçamentária: 25101.0001.26.782.338.1289.0700.449000000.131.1.1		Elemento de Despesa: 51 - OBRAS E INSTALACOES			
Valor Total do Empenho (R\$): *** 2.000.000,00	Valor por Extenso: DOIS MILHÕES DE REAIS **** * * * *				

Histórico:
Empenho do PED Nº 25101.0001.15.001189-6
Valor empenhado ref ao IC 222/13

Data de Autorização da Despesa: 21/08/2015		Ordenador de Despesa: Marciane Prevedello Curvo			
---	--	--	--	--	--

Coordenador de Planejamento

Marciane Prevedello Curvo
Ordenador de Despesa

Observações:
Situação do EMP: Empenho (EMP) normal
Número do documento de estorno:

Obras por Execução Indireta (Detalhado)

SECRETARIA DE ESTADO DE INFRAESTRUTURA E LOGISTICA

Operador: GREZIELE FERREIRA DE OLIVEIRA

Total de Obras: 1

Filtros: - Contrato Nº: 222 - Ano: 2013

GEO-OBRAS - CADASTRO DE OBRAS PÚBLICAS

Secretaria de Controle Externo de Obras e Serviços de Engenharia

Telefone: (65)3613-7631 / (65)3613-7632

e-mail: engenharia@tce.mt.gov.br



Tribunal de Contas
Mato Grosso

Obra
Contrato Nº/Ano-Obra: 222/2013-1 Valor Inicial da Obra: R\$ 11.707.378,84 Prazo de Execução Inicial (dias): 360 Código: 25099 Inclusão: 23/09/2013
Tipo de Contratação: Vinculada a uma licitação Modalidade: Concorrência Pública Nº/Ano: 020/2013
BEM PÚBLICO: Serviços de Conservação de Rodovia Pavimentada na Rodovia MT - 175/248.

Objeto
Quantidade: 62,37 Unidade de Medida: km - Quilômetro
Objeto: Restauração de rodovia pavimentada, divididos em dois lotes, sendo: LOTE 01: Rodovia MT-175 / MT-248, Trecho: Entº BR-174 (Cacho)- Jauru; Subtrecho: Entº BR-174 (Cacho) - Araputanga, extensão de 62,37 Km.

Contratada
Razão Social: GEOSOLO ENGENHARIA PLANEJAMENTO E CONSULTORIA LTDA Inclusão: 18/09/2013

Endereço da Obra:
Endereço: Rodovia: MT - 175 / MT - 248
Bairro: Trecho: Entº BR - 174 (Cacho) - Araputanga Sub-Trecho: Entº BR - 174 (Cacho) - Araputanga
Cidade: ARAPUTANGA
CEP: 78.260-000

Dados Gerais:
Tipo de Serviço: Conservação
Tipo de Obra: Rodovia Pavimentada
Setor Beneficiado: Infra-estrutura e Transporte
Bem Público: Serviços de Conservação de Rodovia Pavimentada na Rodovia MT - 175/248.

Origem de Recursos
Origem: Federal Valor Estimado: R\$ 12.898.026,43 Nº/Ano do Convênio: 20-011-1/2012 Órgão Concedente: BNDES-BANCO DO BRASIL Inclusão: 11/06/2013
Origem: Federal Valor Estimado: R\$ 12.065.989,37 Nº/Ano do Convênio: 20-010-3/2013 Órgão Concedente: BNDES-BANCO DO BRASIL Inclusão: 11/06/2013
Total Valor Estimado: R\$ 24.964.015,80

Localização
Latitude: S 15° 27' 36,76" Longitude: W 58° 21' 05,75" Descrição do ponto Geo-referenciado: Fim
Latitude: S 15° 49' 04,59" Longitude: W 58° 05' 14,58" Descrição do ponto Geo-referenciado: Inicio

Engenheiro de Fiscalização
Engenheiro: AIR MONTECHI VITORIO Vinculo Profissional/Administração: Servidor(a) Efetivo(a) Início Atividade: 05/08/2013
Inclusão: 24/09/2013
Inclusão: 24/09/2013

Documentos de Engenheiro Fiscalização
Tipo: ART do fiscal da Obra / Serviço Nome: ART FISC 2.pdf Tamanho: 576.1 KB
Descrição: ART FISC 2 Descrição: ART FISC 2
Tipo: ART do fiscal da Obra / Serviço Nome: ART FISC 1.pdf Tamanho: 889.2 KB
Descrição: ART FISC 1 Descrição: ART FISC 1
Tipo: Portaria de nomeação do fiscal da Obra / Serviço Nome: PORTARIA.pdf Tamanho: 111.6 KB
Descrição: PORTARIA



Engenheiro de Execução

Engenheiro: JOSE MURA JUNIOR

Início Atividade: 05/08/2013

Inclusão: 24/09/2013

Documentos de Engenheiro Execução

Tipo: ART do responsável pela execução da Obra / Serviço

Nome: ART CONT 2.pdf
Descrição: ART CONT 2

Tamanho: 679,3 KB

Inclusão: 24/09/2013

Tipo: ART do responsável pela execução da Obra / Serviço

Nome: ART CONT 1.pdf
Descrição: ART CONT 1

Tamanho: 921,7 KB

Inclusão: 24/09/2013

Situação da Obra

Data Situação: 01/10/2014

Situação: Reiniciada

Publicação: Não houve publicação

Descrição:

Documentos da Situação

Tipo: Ordem de Reinício da Obra / Serviço

Nome: O.R 222 2.013.pdf
Descrição: O.R

Tamanho: 137,1 KB

Inclusão: 06/11/2014

Data Situação: 30/05/2014

Situação: Paralisada

Publicação: Diário Oficial do Estado

Inclusão: 06/11/2014

Descrição: O.P

Data Publicação: 31/07/2014

Documentos da Situação

Tipo: Ordem de Paralisação da Obra / Serviço

Nome: O.P.pdf
Descrição: O.P

Tamanho: 600,5 KB

Inclusão: 06/11/2014

Data Situação: 05/08/2013

Situação: Iniciada

Publicação: Diário Oficial do Estado

Inclusão: 24/09/2013

Descrição: OIS

Data Publicação: 12/08/2013

Documentos da Situação

Tipo: Ordem de Início de Execução da Obra / Serviço

Nome: OIS.pdf
Descrição: OIS

Tamanho: 152,1 KB

Inclusão: 24/09/2013

Medição da Obra

Nº Medição: MR / Vinc.: 54960 (Cód: 54961)

Tipo de Medição: Medição de reajuste

Período: 01/05/2014 a 31/05/2014

Inclusão: 08/07/2014

Data da Medição: 02/06/2014

Observação: Reajustamento 10º Medição Provisória

Valor: R\$ 4.029,58

Documentos da Medição

Tipo: Medição de reajuste

Nome: MT-175 Lote 1 - Reajustamento da 10ª Medição.xls
Descrição: Reajuste 10º Medição Provisória

Tamanho: 2,1 MB

Inclusão: 08/07/2014

Nº Medição: MR / Vinc.: 64356 (Cód: 64357)

Tipo de Medição: Medição de reajuste

Período: 01/07/2015 a 31/07/2015

Inclusão: 03/09/2015

Data da Medição: 01/08/2015

Observação: Reajustamento 14º Medição Provisória

Valor: R\$ 36.610,51

Documentos da Medição

Tipo: Medição de reajuste

Nome: MT-175 Lote 1 - Reajustamento 14º Medição.xls
Descrição: Reajuste 14º Medição Provisória

Tamanho: 1,1 MB

Inclusão: 03/09/2015

Nº Medição: MR / Vinc.: 63740 (Cód: 63761)

Tipo de Medição: Medição de reajuste

Período: 01/06/2015 a 30/06/2015

Inclusão: 12/08/2015

Data da Medição: 01/07/2015

Observação: Reajustamento da 13ª medição

Valor: R\$ 80.235,22

Documentos da Medição

Tipo: Medição de reajuste

Nome: MT-175 Lote 1 - Reajustamento 13º Medição.xls
Descrição: Reajustamento da 13ª medição

Tamanho: 1,1 MB

Inclusão: 12/08/2015

Nº Medição: MR / Vinc.: 64889 (Cód: 64890)

Tipo de Medição: Medição de reajuste

Período: 01/08/2015 a 31/08/2015

Inclusão: 25/09/2015

Data da Medição: 01/09/2015

Observação: Reajustamento 15º Medição Provisória

Valor: R\$ 30.771,65



Medição da Obra**Documentos da Medição**

Tipo: Medição de reajuste
Nome: - Reajustamento 15ª Medição.xlsx
Descrição: Reajuste 15ª Medição Provisória
Tamanho: 1,2 MB
Inclusão: 25/09/2015

Nº Medição: MR / Vinc.: 53204 (Cód: 54303)

Data da Medição: 30/04/2014
Tipo de Medição: Medição de reajuste
Valor: R\$ 23.262,43
Período: 01/11/2013 a 30/11/2013
Inclusão: 09/06/2014

Observação: 4ª medição de reajustamento

Documentos da Medição

Tipo: Medição de reajuste
Nome: 4ª Med - Reajustamento.xls
Descrição: 4ª medição de reajustamento
Tamanho: 2,2 MB
Inclusão: 09/06/2014

Nº Medição: MR / Vinc.: 63734 (Cód: 63735)

Data da Medição: 01/06/2015
Tipo de Medição: Medição de reajuste
Valor: R\$ 17.410,64
Período: 05/05/2015 a 31/05/2015
Inclusão: 11/09/2015

Observação: Reajustamento da 12ª Medição provisória

Documentos da Medição

Tipo: Medição de reajuste
Nome: MT-175 Lote 1 - Reajustamento 12ª Medição.xlsx
Descrição: Reajustamento da 12ª medição provisória
Tamanho: 1,2 MB
Inclusão: 11/09/2015

Nº Medição: MR / Vinc.: 50420 (Cód: 54302)

Data da Medição: 30/04/2014
Tipo de Medição: Medição de reajuste
Valor: R\$ 21.638,25
Período: 01/10/2013 a 31/10/2013
Inclusão: 09/06/2014

Observação: 3ª medição de reajustamento

Documentos da Medição

Tipo: Medição de reajuste
Nome: 3ª Med - Reajustamento.xls
Descrição: 3ª medição de reajustamento
Tamanho: 2,1 MB
Inclusão: 09/06/2014

Nº Medição: MR / Vinc.: 53265 (Cód: 54307)

Data da Medição: 30/04/2014
Tipo de Medição: Medição de reajuste
Valor: R\$ 12.300,19
Período: 01/01/2014 a 31/01/2014
Inclusão: 09/06/2014

Observação: 6ª medição de reajustamento

Documentos da Medição

Tipo: Medição de reajuste
Nome: 6ª Medição - Reajustamento.xls
Descrição: 6ª medição de reajustamento
Tamanho: 2,2 MB
Inclusão: 09/06/2014

Nº Medição: MR / Vinc.: 54817 (Cód: 54914)

Data da Medição: 10/04/2014
Tipo de Medição: Medição de reajuste
Valor: R\$ 11.853,77
Período: 01/03/2014 a 31/03/2014
Inclusão: 04/07/2014

Observação: 8ª medição de reajustamento

Documentos da Medição

Tipo: Medição de reajuste
Nome: MT-175 Lote 1 - Reajustamento da 8ª Medição.xls
Descrição: 8ª medição de reajustamento
Tamanho: 2,0 MB
Inclusão: 04/07/2014

Nº Medição: MR / Vinc.: 66219 (Cód: 66220)

Data da Medição: 03/11/2015
Tipo de Medição: Medição de reajuste
Valor: R\$ 135.963,88
Período: 01/10/2015 a 31/10/2015
Inclusão: 25/11/2015

Observação: Reajustamento 17ª Medição Provisória

Documentos da Medição

Tipo: Medição de reajuste
Nome: MT-175 Lote 1 - Reajustamento 17ª Medição.xlsx
Descrição: Reajustamento 17ª Medição Provisória
Tamanho: 1,2 MB
Inclusão: 25/11/2015

Nº Medição: MR / Vinc.: 54818 (Cód: 54915)

Data da Medição: 12/05/2014
Tipo de Medição: Medição de reajuste
Valor: R\$ 17.038,05
Período: 01/04/2014 a 30/04/2014
Inclusão: 04/07/2014

Observação: 9ª emição de reajustamento

Documentos da Medição

Tipo: Medição de reajuste
Nome: MT-175 Lote 1 - Reajustamento da 9ª Medição.xls
Descrição: 9ª medição de reajustamento
Tamanho: 2,1 MB
Inclusão: 04/07/2014

Nº Medição: MR / Vinc.: 54815 (Cód: 54913)

Data da Medição: 10/03/2014
Tipo de Medição: Medição de reajuste
Valor: R\$ 10.121,87
Período: 01/02/2014 a 28/02/2014
Inclusão: 04/07/2014

Observação: 7ª medição de reajustamento



Medição da Obra**Documentos da Medição**

Tipo: Medição de reajuste
Nome: MT-175 Lote 1 - Reajustamento da 7ª Medição.xls
Descrição: 7ª medição de reajustamento
Tamanho: 2.0 MB
Inclusão: 04/07/2014

Nº Medição: MR / Vinc.: 66217 (Cód: 66218)
Data da Medição: 01/10/2015

Tipo de Medição: Medição de reajuste
Observação: Reajustamento 16ª Medição Provisória
Valor: R\$ 4.093,84
Período: 01/09/2015 a 30/09/2015
Inclusão: 25/11/2015

Documentos da Medição

Tipo: Medição de reajuste
Nome: MT-175 Lote 1 - Reajustamento 16ª Medição.xlsx
Descrição: Reajustamento 16ª Medição Provisória
Tamanho: 1,2 MB
Inclusão: 25/11/2015

Nº Medição: MR / Vinc.: 53205 (Cód: 54304)
Data da Medição: 30/04/2014

Tipo de Medição: Medição de reajuste
Observação: 5ª medição de reajustamento
Valor: R\$ 13.506,32
Período: 01/12/2013 a 31/12/2013
Inclusão: 09/06/2014

Documentos da Medição

Tipo: Medição de reajuste
Nome: 5ª Medição - Reajustamento.xls
Descrição: 5ª medição de reajustamento
Tamanho: 2.2 MB
Inclusão: 09/06/2014

Nº Medição: MR / Vinc.: 58101 (Cód: 58103)
Data da Medição: 03/11/2014

Tipo de Medição: Medição de reajuste
Observação: 11ª MEDIÇÃO DE REAJUSTAMENTO
Valor: R\$ 26.923,91
Período: 01/10/2014 a 31/10/2014
Inclusão: 06/11/2014

Documentos da Medição

Tipo: Medição de reajuste
Nome: MT-175 Lote 1 - Reajustamento da 11ª Medição.xlsx
Descrição: 11ª MEDIÇÃO DE REAJUSTAMENTO
Tamanho: 1,1 MB
Inclusão: 06/11/2014

Nº Medição: MPI / 1 (Cód: 48647)
Data da Medição: 05/09/2013

Tipo de Medição: Medição a preços iniciais
Observação: 1ª Medição
Valor: R\$ 483.550,30
Período: 05/08/2013 a 31/08/2013
Inclusão: 24/09/2013

Documentos da Medição

Tipo: Medição a preços iniciais
Nome: 1ª Medição.xls
Descrição: 1ª Medição
Tamanho: 1,7 MB
Inclusão: 24/09/2013

Nº Medição: MPI / 2 (Cód: 49521)
Data da Medição: 07/10/2013

Tipo de Medição: Medição a preços iniciais
Observação: 2ª Medição Provisória
Valor: R\$ 570.955,70
Período: 01/09/2013 a 30/09/2013
Inclusão: 29/10/2013

Documentos da Medição

Tipo: Medição a preços iniciais
Nome: 2ª Medição.xls
Descrição: 2ª Medição Provisória
Tamanho: 2,0 MB
Inclusão: 29/10/2013

Nº Medição: MPI / 3 (Cód: 50420)
Data da Medição: 07/11/2013

Tipo de Medição: Medição a preços iniciais
Observação: 3ª MEDIÇÃO
Valor: R\$ 403.025,82
Período: 01/10/2013 a 31/10/2013
Inclusão: 10/12/2013

Documentos da Medição

Tipo: Medição a preços iniciais
Nome: MT-175 Lote 1 - 3ª Med.xls
Descrição: 3ª MEDIÇÃO
Tamanho: 2,1 MB
Inclusão: 11/12/2013

Nº Medição: MPI / 4 (Cód: 53204)
Data da Medição: 09/12/2013

Tipo de Medição: Medição a preços iniciais
Observação: 4ª Medição
Valor: R\$ 406.242,96
Período: 01/11/2013 a 30/11/2013
Inclusão: 06/05/2014

Documentos da Medição

Tipo: Medição a preços iniciais
Nome: MT-175 Lote 1 - 4ª Med.xls
Descrição: 4ª Medição
Tamanho: 2,0 MB
Inclusão: 06/05/2014

Nº Medição: MPI / 5 (Cód: 53205)
Data da Medição: 09/01/2014

Tipo de Medição: Medição a preços iniciais
Observação: 5ª Medição
Valor: R\$ 227.216,11
Período: 01/12/2013 a 31/12/2013



Medição da Obra**Documentos da Medição**

Tipo: Medição a preços iniciais

Nome: MT-175 Lote 1 - 5ª Medição.xls
Descrição: 5ª Medição

Tamanho: 2.0 MB

Inclusão: 06/05/2014

Nº Medição: MPI / 6 (Cód: 53265)

Data da Medição: 10/02/2014

Tipo de Medição: Medição a preços iniciais
Observação: 6ª Medição

Valor: R\$ 205.135,78

Período: 01/01/2014 a 31/01/2014

Inclusão: 07/05/2014

Documentos da Medição

Tipo: Medição a preços iniciais

Nome: MT-175 Lote 1 - 6ª Medição.xls
Descrição: 6ª Medição

Tamanho: 2.0 MB

Inclusão: 07/05/2014

Nº Medição: MPI / 7 (Cód: 54815)

Data da Medição: 10/03/2014

Tipo de Medição: Medição a preços iniciais
Observação: 7ª Medição

Valor: R\$ 167.992,08

Período: 01/02/2014 a 28/02/2014

Inclusão: 02/07/2014

Documentos da Medição

Tipo: Medição a preços iniciais

Nome: MT-175 Lote 1 - 7ª Medição.xls
Descrição: 7ª Medição

Tamanho: 2.0 MB

Inclusão: 02/07/2014

Nº Medição: MPI / 8 (Cód: 54817)

Data da Medição: 10/04/2014

Tipo de Medição: Medição a preços iniciais
Observação: 8ª Medição

Valor: R\$ 200.901,16

Período: 01/03/2014 a 31/03/2014

Inclusão: 02/07/2014

Documentos da Medição

Tipo: Medição a preços iniciais

Nome: MT-175 Lote 1 - 8ª Medição.xls
Descrição: 8ª Medição

Tamanho: 2.1 MB

Inclusão: 02/07/2014

Nº Medição: MPI / 9 (Cód: 54818)

Data da Medição: 12/05/2014

Tipo de Medição: Medição a preços iniciais
Observação: 9ª Medição

Valor: R\$ 298.625,42

Período: 01/04/2014 a 30/04/2014

Inclusão: 02/07/2014

Documentos da Medição

Tipo: Medição a preços iniciais

Nome: MT-175 Lote 1 - 9ª Medição.xls
Descrição: 9ª Medição

Tamanho: 2.0 MB

Inclusão: 02/07/2014

Nº Medição: MPI / 10 (Cód: 54960)

Data da Medição: 02/06/2014

Tipo de Medição: Medição a preços iniciais
Observação: 10ª Medição Provisória

Valor: R\$ 53.727,81

Período: 01/05/2014 a 31/05/2014

Inclusão: 08/07/2014

Documentos da Medição

Tipo: Medição a preços iniciais

Nome: MT-175 Lote 1 - 10ª Medição.xls
Descrição: 10ª Medição Provisória

Tamanho: 2.0 MB

Inclusão: 08/07/2014

Nº Medição: MPI / 11 (Cód: 58101)

Data da Medição: 03/11/2014

Tipo de Medição: Medição a preços iniciais
Observação: 11ª MEDIÇÃO

Valor: R\$ 499.161,37

Período: 01/10/2014 a 31/10/2014

Inclusão: 06/11/2014

Documentos da Medição

Tipo: Medição a preços iniciais

Nome: MT-175 Lote 1 - 11ª Medição.xls
Descrição: 11ª MEDIÇÃO

Tamanho: 2.0 MB

Inclusão: 06/11/2014

Nº Medição: MPI / 12 (Cód: 63734)

Data da Medição: 01/06/2015

Tipo de Medição: Medição a preços iniciais
Observação: 12ª Medição Provisória

Valor: R\$ 169.149,68

Período: 05/05/2015 a 31/05/2015

Inclusão: 11/09/2015

Documentos da Medição

Tipo: Medição a preços iniciais

Nome: MT-175 Lote 1 - 12ª Medição.xls
Descrição: 12ª Medição Provisória

Tamanho: 1.2 MB

Inclusão: 11/09/2015

Nº Medição: MPI / 13 (Cód: 63740)

Data da Medição: 01/07/2015

Tipo de Medição: Medição a preços iniciais
Observação: 13ª Medição Provisória

Valor: R\$ 847.098,30

Período: 01/06/2015 a 30/06/2015

Inclusão: 11/09/2015



Medição da Obra**Documentos da Medição**

Tipo: Medição a preços iniciais

Nome: MT-175 Lote 1 - 13ª Medição.xlsx
Descrição: 13ª Medição provisória

Tamanho: 1,1 MB

Inclusão: 11/08/2015

Nº Medição: MPI / 14 (Cód: 64356)

Data da Medição: 01/08/2015

Tipo de Medição: Medição a preços iniciais
Observação: 14ª Medição Provisória

Valor: R\$ 358.138,91

Período: 01/07/2015 a 31/07/2015

Inclusão: 03/09/2015

Documentos da Medição

Tipo: Medição a preços iniciais

Nome: MT-175 Lote 1 - 14ª Medição.xlsx
Descrição: 14ª Medição Provisória

Tamanho: 1,2 MB

Inclusão: 03/09/2015

Nº Medição: MPI / 15 (Cód: 64889)

Data da Medição: 01/09/2015

Tipo de Medição: Medição a preços iniciais
Observação: 15ª Medição Provisória

Valor: R\$ 321.430,58

Período: 01/08/2015 a 31/08/2015

Inclusão: 25/09/2015

Documentos da Medição

Tipo: Medição a preços iniciais

Nome: 15ª MEDIÇÃO PROVISÓRIA IC 222-13.xlsx
Descrição: 15ª Medição Provisória

Tamanho: 1,2 MB

Inclusão: 25/09/2015

Nº Medição: MPI / 16 (Cód: 66217)

Data da Medição: 01/10/2015

Tipo de Medição: Medição a preços iniciais
Observação: 16ª Medição Provisória

Valor: R\$ 36.037,36

Período: 01/09/2015 a 30/09/2015

Inclusão: 25/11/2015

Documentos da Medição

Tipo: Medição a preços iniciais

Nome: MT-175 Lote 1 - 16ª Medição.xlsx
Descrição: 16ª Medição Provisória

Tamanho: 1,4 MB

Inclusão: 25/11/2015

Nº Medição: MPI / 17 (Cód: 66219)

Data da Medição: 03/11/2015

Tipo de Medição: Medição a preços iniciais
Observação: 17ª Medição Provisória

Valor: R\$ 594.183,74

Período: 01/10/2015 a 31/10/2015

Inclusão: 25/11/2015

Documentos da Medição

Tipo: Medição a preços iniciais

Nome: MT-175 Lote 1 - 17ª Medição.xlsx
Descrição: 17ª Medição Provisória

Tamanho: 1,4 MB

Inclusão: 25/11/2015

Nº Medição: MPI / 18 (Cód: 66897)

Data da Medição: 01/12/2015

Tipo de Medição: Medição a preços iniciais
Observação: 18ª Medição Provisória

Valor: R\$ 1.204.611,11

Período: 01/11/2015 a 30/11/2015

Inclusão: 21/12/2015

Documentos da Medição

Tipo: Medição a preços iniciais

Nome: 18ª Medição.xlsx
Descrição: 18ª Medição

Tamanho: 1,5 MB

Inclusão: 21/12/2015

Aditivo da Obra

Nº/Ano: 03/2015

Prazo Ex. Aditado (dias): 0

Srv. Acrescidos: R\$ 2.918.335,05

Srv. Decrescidos: R\$ 0,00

Srv. Extracontratuais: R\$ 0,00

Inclusão: 01/12/2015

Nº/Ano: 02/2015

Prazo Ex. Aditado (dias): 341

Srv. Acrescidos: R\$ 0,00

Srv. Decrescidos: R\$ 0,00

Srv. Extracontratuais: R\$ 0,00

Inclusão: 01/12/2015

Nº/Ano: 01/2014

Prazo Ex. Aditado (dias): 483

Srv. Acrescidos: R\$ 0,00

Srv. Decrescidos: R\$ 0,00

Srv. Extracontratuais: R\$ 0,00

Inclusão: 14/07/2015



Resumo da Obra

Valores da Obra (R\$):

Valor Inicial Obra:	R\$ 11.707.378,84	Valor Total Medido:	R\$ 7.047.184,19
Valor Total Aditado Obra:	R\$ 2.918.335,05	Valor Total Material:	R\$ 0,00
Valor Final Obra:	R\$ 14.625.713,89	Valor Total Máquina/Equipamentos:	R\$ 0,00
Valor Total Medido:	R\$ 7.047.184,19	Valor Total Executado Obra:	R\$ 7.047.184,19
Valor Total Reajuste:	R\$ 445.760,11		

Prazos de Execução da Obra (dias):

Prazo de Execução Inicial (dias):	360	Quantidade de Dias em Execução:	745
Prazo Execução Total Aditado Obra (dias):	824	Quantidade de Dias Paralisada:	124
Prazo Execução Final Obra (dias):	1184		





DESPACHO

À SAADS

Sr^a Marciane Curvo.

Secretária Adjunta da Área Sistêmica

ASSUNTO: Medição inserida no GEO-OBRAS

Sr^a Secretária Adjunta de Sistêmica,

Encaminho à Vossa presença o processo de medição de obras devidamente inserido no sistema Geo-obras, assim como, espelho anexo do email a SEFAZ para cadastro.

Devolvemos a este setor para andamento.

Atenciosamente,

Grezielle Ferreira de Oliveira
Coordenadora do Setor do Geobras
SINFRA

Coordenadora Geo-Obras/ CGEO- SINFRA

VIRTUTE

**Secretaria de Estado
de Fazenda**SAADS/SINFRA
Fis. 51
Ass. 8
Governo do Estado
de Mato Grosso

Data: 18/12/2015 - 16:24:11

**CERTIDÃO POSITIVA COM EFEITOS DE CERTIDÃO NEGATIVA DE
DÉBITOS E OUTRAS IRREGULARIDADES FISCAIS - CPNDI Nº:
0015765450****CERTIDÃO REFERENTE A PENDÊNCIAS TRIBUTÁRIAS E NÃO TRIBUTÁRIAS
CONTROLADAS PELA SEFAZ/MT, PARA FINS DE RECEBIMENTO DA
ADMINISTRAÇÃO PÚBLICA**Data de emissão: **18/12/2015**Hora de emissão: **16:24:14**Certidão fornecida para a Inscrição Estadual : **013.035.084-2**Nome: **GEOSOLO ENG PLANEJ E CONSULTORIA LTDA**

CERTIFICAMOS que, consultadas as bases informatizadas ao sistema de processamento de dados da CNDI, da Secretaria de Estado de Fazenda, conforme parâmetros constantes no Anexo I da Portaria nº 24/2005-SEFAZ, relativamente ao Contribuinte acima indicado, bem como aos seus sócios e demais empresas de cujo capital social aquele participe e da(s) sua(s) matriz e filiais, até a data e hora em epígrafe, constatamos a(s) ocorrências(s) adiante descrita(s).

Fica ressalvado o direito de a Fazenda Pública do Estado de Mato Grosso exigir valores relativos a tributos estaduais e seus acréscimos legais, mesmo lançados, bem como em razão de posterior lançamento ou apuração, ou decorrentes de inexatidão da informação prestada pelo contribuinte ou, ainda, do restabelecimento da exigibilidade do crédito tributário, inclusive quando objeto de NAI e/ou acordo de parcelamento ou suspenso.

OBS. A presente Certidão não alcança débitos fiscais já encaminhados para inscrição em Dívida Ativa, de competência da Procuradoria Geral do Estado, nem o cumprimento de obrigações principais ou acessórias, cujo controle ainda não esteja informatizado ou integrado ao sistema da CNDI/SEFAZ.

A autenticidade desta Certidão deverá ser confirmada via Internet: www.sefaz.mt.gov.br

Certidão valida até: **16/01/2016.**

Fornecimento gratuito, salvo quando a impressão for efetuada por unidade fazendária, mediante requerimento do interessado.

Código de Autenticação : **TMU9UTB22LLBT2UB**

Página 1 de 2

© Copyright 2001-2015 Secretaria de Estado de Fazenda de Mato Grosso - Todos os direitos reservados

**Secretaria de Estado
de Fazenda**



**Governo do Estado
de Mato Grosso**

Data: 18/12/2015 - 16:24:11

**CERTIDÃO POSITIVA COM EFEITOS DE CERTIDÃO NEGATIVA DE
DÉBITOS E OUTRAS IRREGULARIDADES FISCAIS - CPNDI Nº:
0015765450**

**CERTIDÃO REFERENTE A PENDÊNCIAS TRIBUTÁRIAS E NÃO TRIBUTÁRIAS
CONTROLADAS PELA SEFAZ/MT, PARA FINS DE RECEBIMENTO DA
ADMINISTRAÇÃO PÚBLICA**

Data de Emissão: **18/12/2015**

Hora de Emissão: **16:24:14**

RESSALVAS RELATIVAS A PARCELAMENTOS FISCAIS EM DIA E DÉBITOS SUSPENSOS

13.035.084-2 - GEOSOLO ENG PLANEJ E CONSULTORIA LTDA - Contribuinte com débito suspenso no Sistema de Conta Corrente Fiscal

13.356.954-3 - LGL ENGENHARIA E SANEAMENTO LTDA-SPE - Participação em empresa com débito suspenso no Sistema de Conta Corrente Fiscal

A autenticidade desta Certidão deverá ser confirmada via Internet: www.sefaz.mt.gov.br

Certidão valida até **16/01/2016**.

Fornecimento gratuito, salvo quando a impressão for efetuada por unidade fazendária, mediante requerimento do interessado

Código de Autenticidade : **TMU9UTB22LLBT2UB**

Página **2** de **2**

[Retornar](#)

© Copyright 2001-2015 Secretaria de Estado de Fazenda de Mato Grosso - Todos os direitos reservados

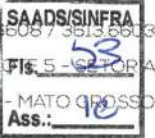

MATO GROSSO. ESTADO DE TRANSFORMAÇÃO.

WWW.MT.GOV.BR

PROC Nº: 650825/15

FLS.: 53 - _____ - _____

DATA.: 01 / 12 / 15

À
SUOF,

Segue processo para pagamento.

Eng.ª Civil Marciano Prevedello Curvo
Secretária Adjunta de Administração
Sistêmica SINFRA

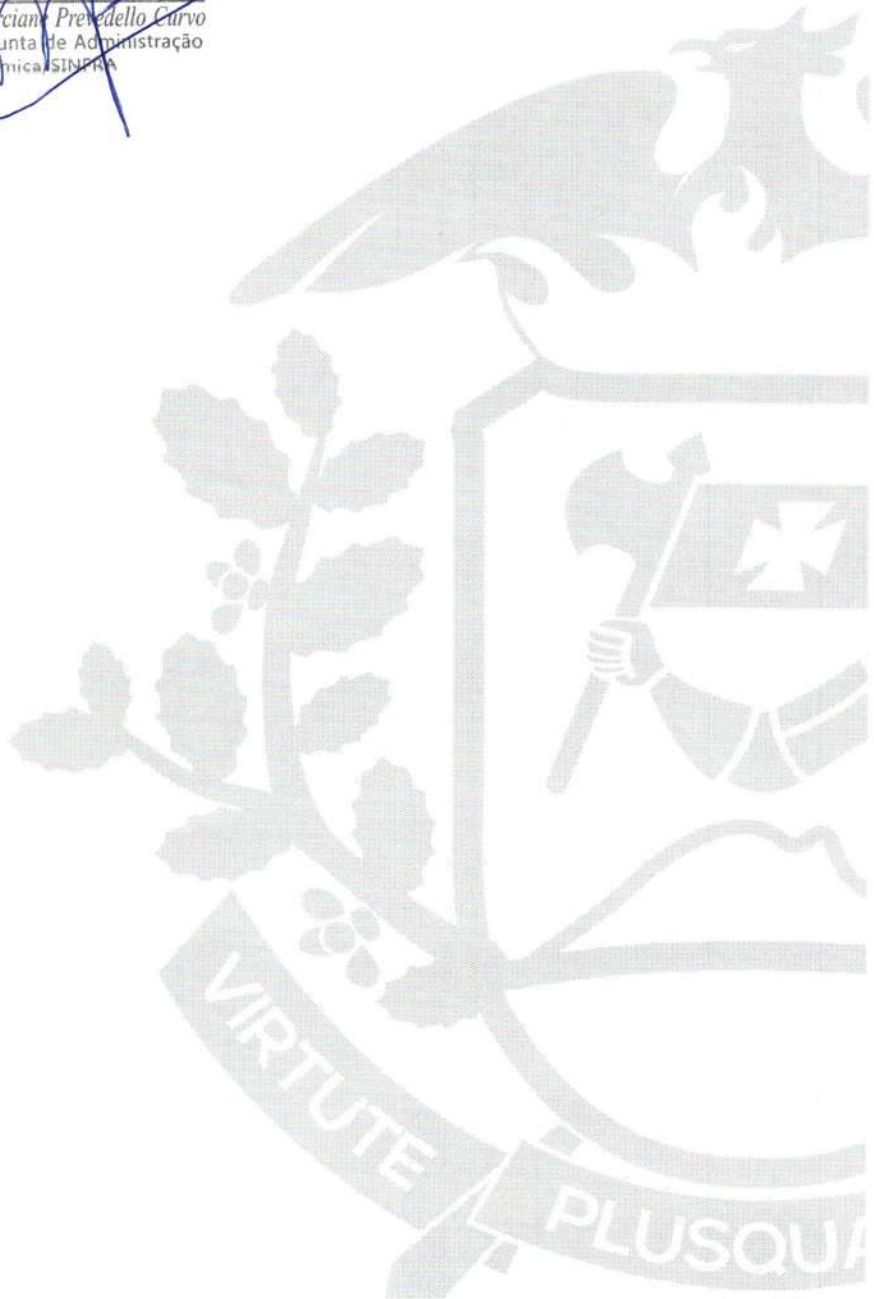

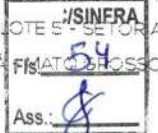

Processo nº650825 /2015

Fls54 /2015

Data:21/12/2015

À COFIN,

Encaminhado para liquidação e pagamento .

Jefferson Marcos Delgado da Silva
Superintendência de Orçamento, Finanças e Contabilidade
SUOF/SAADS/SINFRA

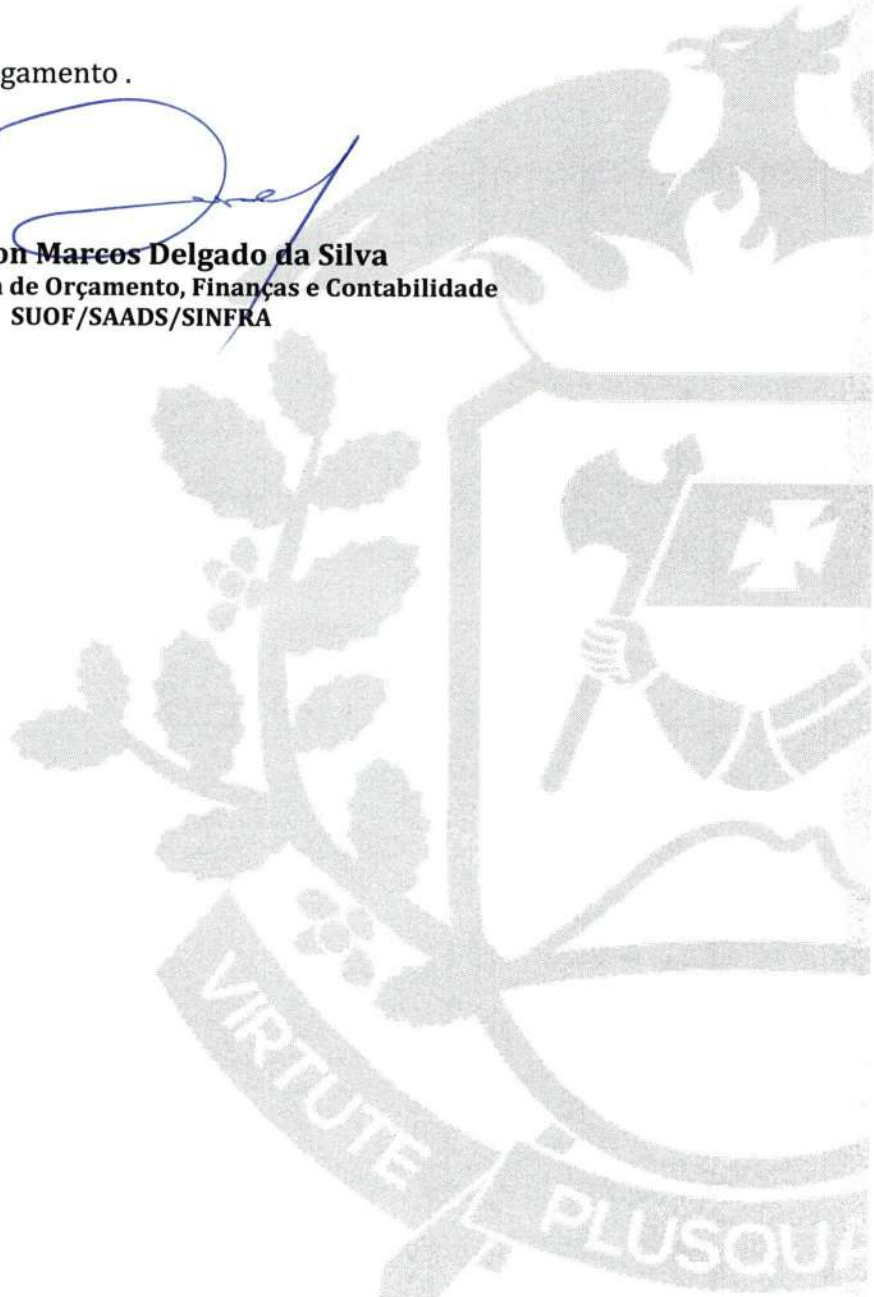

RETENÇÕES

Processo nº: 650825/2015



Número da Nota Fiscal

585

Valor da Nota Fiscal

1.204.611,11

Emissão Nota Fiscal

Credor

GEOSOLO ENGENHARIA E PLANEJAMENTO E CONSULTORIA
LTDA**Cálculo do Imposto de Renda**

Valor Tributável

1.204.611,11

Percentual

2%

Valor da Retenção

18.069,17

Cálculo do ISSQN

Valor Tributável (Base de Cálculo)

Percentual

5,0%

Valor da Retenção

-

Cálculo do INSS

Valor Tributável

Percentual

11%

Valor da Retenção

Valor líquido da NF-E

1.186.541,94

CUIABÁ - MT

Data 22/12/2015 08:48

Valor Tributável

Valor por DANFE

A PAGAR

OBS: Valor tributável =



Estado de Mato Grosso
Secretaria de Estado de Infraestrutura e Logística

Termo de Conformidade Documental para Liquidação e Pagamento

Empresa:	Geosolo Engenharia		
Processo:	650825115	IC:	222/13
Período da Despesa:	01/11/15 a 30/11/15	Empenho:	15000878-1
Produto/serviço:	Consumo de PAV.		
		Notas Fiscais:	585

Nro	Quesito	Sim	Não	N/A	Página
1	O documento fiscal está atestado pelo Servidor responsável ou fiscal de contrato?	✓			
2	A nota fiscal de aquisição de bens patrimoniais móveis ou material de consumo foi atestada pela Gerência de Patrimônio?	✓			
3	Em caso de obras, a medição final definitiva ou medição única, está emitido o termo de recebimento?			✓	
4	A planilha de medição (resumo, cronograma físico financeiro, controle financeiro) foi apresentada e está atestada pelo engenheiro fiscal responsável?	✓			
5	A Certidão Negativa ou Positiva de Débitos Fiscais com Efeito de Negativa da Fazenda Estadual, emitida pela SEFAZ-MT, para recebimento da Administração Pública, foi apresentada e está válida?	✓			
6	A Certidão de Negativa da Procuradoria-Geral do Estado foi apresentada e está válida? (original ou cópia autenticada)	✓			
7	A Certidão de Débitos Relativos a Créditos Tributários Federais e à Dívida Ativa da União foi apresentada e está válida? (emitida pela Receita Federal)	✓			
8	A Certidão de Regularidade do FGTS - CRRF foi apresentada e está válida?	✓			
9	A Certidão Negativa ou Positiva de Débitos da Fazenda Municipal foi apresentada e está válida? (no caso de obras, observar o local da prestação de serviço)	✓			
10	Na prestação de serviço realizada no município de Cuiabá ou Várzea Grande, foi apresentada a guia para recolhimento do imposto pela SINFRA?	✓			
11	Todas as folhas dos processos são numeradas sequencialmente?	✓			
12	Foram confirmados: o objeto do pagamento, a importância a pagar e a quem se deve pagar?	✓			

Elaborado por: Fransuise Albuquerque Souza Suely de Fátima Souza	Aprovado por: Jefferson Marcos Augusto da Silva	Data da última revisão: 20/10/2015
--	---	---------------------------------------



Nro	Quesito	Sim	Não	N/A	Página
13	No caso de obras, foi devidamente inserida a medição no GEOBRAS e consta no processo a comprovação?	<input checked="" type="checkbox"/>			
14	Foi emitida a programação de pagamento, indicando o nome do credor, processo, contrato/convênio/acordo/termo, objeto, valor do contrato, saldo do contrato, nº do empenho, fonte e valor do pagamento, devidamente autorizado pelo Superintendente, Secretário Adjunto e Ordenador de Despesa?	<input checked="" type="checkbox"/>			
15	No caso de pagamento de despesas de exercícios anteriores, excetuando Restos a Pagar inscritos, foi apresentada o Termo de Ratificação? (Orientação Técnica 014/2015 GCE)			<input checked="" type="checkbox"/>	
16	Foi emitido o despacho autorizativo para pagamento da despesa pelo Ordenador de Despesa e pelo Superintendente da SUOF?	<input checked="" type="checkbox"/>			
17	Há retenção de 11% do valor da nota fiscal ou fatura, relativo ao valor da cessão de mão de obra e foi indicado o cálculo para recolhimento?				
18	Em caso de pagamento de despesas relativas à cessão de mão de obra foi apresentada a folha de pagamento, juntamente com a SEFIP?				
19	Foi verificado no conteúdo do processo, se houve pagamento anterior desta mesma despesa em execução?	<input checked="" type="checkbox"/>			
20	Há Medida Judicial para penhora ou retenção do valor a ser pago ao Credor?			<input checked="" type="checkbox"/>	

Retenções	
IR	
ISSQN	
INSS	
Valor Líquido do Credor	
Responsável pelo Cálculo	

Cuiabá, _____ de _____ de 2015.

Check-list elaborado por: _____

Elaborado por: Francine Albuquerque Souza Sueily de Fátima Souza	Aprovado por: Jefferson Marcos Delgado da Silva	Data da última revisão: 20/10/2015
--	---	---------------------------------------



**ESTADO DE MATO GROSSO
PROCURADORIA GERAL DO ESTADO**

MISSÃO: "Representar judicialmente o Estado de Mato Grosso e exercer a consultoria e assessoramento jurídico de seus órgãos e entidades com base nos princípios constitucionais."

COFIN / SINFRA
Folha nº 57
Rub. J

Data: 23/12/2015
Hora: 16:12
Usu: s_gjesus

CERTIDÃO NEGATIVA

Certifico que o requerente abaixo identificado não consta no rol de devedores inscritos em Dívida Ativa. Todavia fica ressalvado o Direito da Fazenda Pública do Estado de Mato Grosso inscrever e cobrar os direitos apurados após expedição da presente.

NOME

GEOSGLO ENG PLANEJ E CONSULTORIA LTDA

LOCALIZAÇÃO

ENDEREÇO: RUA - GOVERNADOR JARI GOMES, nº 10
BARRIO: BOA ESPERANÇA
MUNICÍPIO: Cuiabá UF: MT
CEP: 78.068-720

CNPJ

01.898.295/0001-28

SÓCIOS

CPF/CNPJ	NOME/RAZÃO SOCIAL
015.153.998-77	GISELE TURIBIO SCHUTZE MURA
062.075.928-32	JOSE MURA JUNIOR



Cuiabá, 23/12/2015

[Signature]
Responsável pela Expedição

[Signature]
Procurador(a) do Estado
Gabriela Novis Neves Pereira Lima
Procuradora do Estado de
Mato Grosso.
OAB/MT 5219

OBSERVAÇÕES

- 1 - Esta certidão tem validade por apenas 90 (noventa) dias.
- 2 - Qualquer rasura tornará nulo este documento.
- 3 - Autenticador desta certidão: W7TXOONUE10WZF3P8HI.LLFRYLPUU75

N.º Proc. Órgão	N.º CDA	Tipo do Processo	Situação



**ESTADO DE MATO GROSSO
PROCURADORIA GERAL DO ESTADO**

MISSÃO: "Representar judicialmente o Estado de Mato Grosso e exercer a consultoria e assessoramento jurídico de seus órgãos e entidades com base nos princípios constitucionais."



Data: 23/12/2015
Hora: 16:12
Usu: s_gjesus

CERTIDÃO NEGATIVA

Certifico que o requerente abaixo identificado não consta no rol de devedores inscritos em Dívida Ativa. Todavia fica ressalvado o Direito da Fazenda Pública do Estado de Mato Grosso inscrever e cobrar os direitos apurados após expedição da presente.

NOME

GEOSGLO ENG PLANEJ E CONSULTORIA LTDA

LOCALIZAÇÃO

ENDEREÇO: RUA - GOVERNADOR JARI GOMES, nº 10
BARRIO: BOA ESPERANÇA
MUNICÍPIO: Cuiabá UF: MT
CEP: 78.068-720

CNPJ

01.898.295/0001-28

SÓCIOS

CPF/CNPJ	NOME/RAZÃO SOCIAL
015.153.998-77	GISELE TURIBIO SCHUTZE MURA
062.075.928-32	JOSE MURA JUNIOR



Cuiabá, 23/12/2015

[Signature]
Responsável pela Expedição

[Signature]
Procurador(a) do Estado
Gabriela Novis Neves Pereira Lima
Procuradora do Estado de
Mato Grosso.
OAB/MT 5219

OBSERVAÇÕES

- 1 - Esta certidão tem validade por apenas 90 (noventa) dias.
- 2 - Qualquer rasura tornará nulo este documento.
- 3 - Autenticador desta certidão: W7TXOONUE10WZFP8HILLFRYLPUU75

N.º Proc. Órgão	N.º CDA	Tipo do Processo	Situação

**Estado de Mato Grosso**FIPLAN - Sistema Integrado de Planejamento, Contabilidade e Finanças
SECRETARIA ADJUNTA DO TESOUREO ESTADUAL - SATE/SEFAZ

LIQ		LIQUIDAÇÃO		25101.0001.15.002176-6
Nº EMP: 25101.0001.15.000878-1			Data do Doctº: 23/12/2015	
Nº PED: 25101.0001.15.001189-6			Data de vencimento: 23/12/2015	
Nº CAD:		Nº NOBLIST:		Nº DOTLIST:
Órgão: 25 Secretaria de Estado de Infraestrutura e Logística				
Unidade Orçamentária: 25101 SECRETARIA DE ESTADO DE INFRAESTRUTURA E LOGÍSTICA				
Unidade Gestora: 25101.0001 Geral				
Data de Liberação: *** **		Liberador de Pagamento: *** **		
Liquidação Escritural: Não		Regularização: Não	Dotação Orçamentária: 25101.0001.26.782.338.1289.0700.449000000.131.1.1	
Elemento de Despesa: 51 - OBRAS E INSTALACOES			Elemento - Exercícios Anteriores: *** **	
Nº NEX:*** **				
Forma pagamento: Nota de Ordem Bancária (NOB)		Código Bancário: 00777.00218	Banco + Agência + C/C (débito Órgão): 001.3834.000000001010100-4	
Pagamento Disponibilidade RP: 001.3834.000000001010100-4			Valor Liquidação: *** 1.204.611,11	UM MILHÃO E DUZENTOS E QUATRO MIL E SEISCENTOS E ONZE REAIS E ONZE CENTAVOS *** **
Histórico: PROC 650825/2015 IC 222/2013 DA 18ª MEDIÇÃO, NF 585 NO PERIODO 01/11/2015 A 30/11/2015				
Código do credor: 2003.00078-3		Credor: Geosolo Eng Planej e Consultoria Ltda		
CPF/CNPJ: 01.898.295/0001-28		Município UF: Cáceres - MT		Nº Processo de Pagamento 56637/2014
Forma de Recebimento: DOC/TED (entre bancos)				
Banco + Agência + C/C: 237.1966.000000000017900-0				

DADOS DA DIÁRIA

Nº OS: *** **		Data de Início da Viagem: *** **	
		Data de Retorno da Viagem: *** **	

CONTRATOS E CONVÊNIOS

Nº Contrato: 222-2013		Término da vigência: *** **	
Nº Convênio: *** **			

CONTROLE DO SALDO A LIQUIDAR

Valor total do empenho (R\$) *** 2.000.000,00	Saldo a liquidar (R\$) *** 1.204.611,11	Esta liquidação (R\$) *** 1.204.611,11	Saldo a liquidar atual (R\$) *** 0,00
---	---	--	---

CONTROLE DE SALDO EM LIQUIDAÇÃO

Valor total do empenho (R\$) *** 2.000.000,00	Saldo em liquidação (R\$) *** 1.204.611,11	Esta liquidação (R\$) *** 1.204.611,11	Saldo em liquidação atual (R\$) *** 0,00
---	--	--	--



LIQ		LIQUIDAÇÃO		25101.0001.15.002176-6	
OBRIGAÇÕES FISCAIS - CONSIGNAÇÕES					
IRRF (R\$):	*** 0,00	ISS município (R\$)	*** 18.069,17	Município: Cuiabá	
INSS (R\$):	*** 0,00	FUNPREV (R\$):	*** 0,00	Outras consignações (R\$): *** 0,00	
Observações: Indicativo de Situação da LIQ:LIQ Normal					

Valor Líquido:	*** 1.186.541,94	UM MILHÃO E CENTO E OITENTA E SEIS MIL E QUINHENTOS E QUARENTA E UM REAIS E NOVENTA E QUATRO CENTAVOS ***** *****
-----------------------	------------------	---

CLASSIFICAÇÃO DA DESPESA POR SUBELEMENTO		
Natureza Despesa	Descrição	Valor
4.4.90.51.51.006	Pavimentação de rodovias ruas praças e logradouros	*** 1.204.611,11
TOTAL DA LIQUIDAÇÃO:		*** 1.204.611,11

COFIN / SINFRA
 Folha nº 61
 Rub. 12

 GOVERNO DO ESTADO DE MATO GROSSO SECRETARIA DE ESTADO DE FAZENDA DOCUMENTO DE ARRECAÇÃO - DAR MODELO 1 - AUT			03 - RESERVADO		04 - RESERVADO AO SELO FISCAL	
			Nº T.P.A.R.	SEQUÊNCIA		OBRIGATÓRIO O USO DO SELO FISCAL NA SAÍDA PARA OUTRA U.F. 29122015 161730
01 - NOME DO CONTRIBUINTE			05 - CNPJ OU CPF			
02 - ENDEREÇO COMPLETO			06 - INSCRIÇÃO ESTADUAL			
07 - Nº DO SELO FISCAL			08 - Nº PARCELA		09 - NÚMERO DA N.A.I./RENAVAN	
10 - NOME DO MUNICÍPIO		20 - CODG. MUNIC.	21 - PERÍODO REF.	22 - DATA VENCTO.	23 - INF. COMPLEMENTARES	
CUIABA		90000	12/2015	12/01/2016	000/63.612.269-76	
24 - ESPECIFICAÇÃO DA RECEITA				25 - CÓDIGO	26 - VALOR	
IRRF-PRESTAÇÃO SERVIÇO PESSOA JURIDICA				9377	18.069,17	
32 - INFORMAÇÕES PREVISTAS EM INSTRUÇÕES				CORREÇÃO MONETÁRIA	27 - VALOR	
PROC.650825/2015 IC222/13 NF585 LIQ25101.0001.15.002176-6				MULTA	28 - VALOR	
Isenção TSE : Código de tributo 9377 isento de TSE.				JUROS	29 - VALOR	
Senhor Contribuinte: Este Documento de Arrecadação, só será quitado após o seu ingresso no Sistema de Arrecadação Fazendário.				T.S.E.	30 - VALOR	
NÃO RECEBER APÓS O VENCIMENTO.				TOTAL A RECOLHER	31 - VALOR	
33 - VALOR A RECOLHER POR EXTENSO				40 - AUTENTICAÇÃO MECANICA		
DEZOITO MIL E SESSENTA E NOVE REAIS E DEZESSETE CENTAVOS				18.069,17		

Modelo aprovada pela Portaria nº 085/2002

Via Arrecadação

85820000180-1 69170123201-5 60112937700-3 06361226976-9



 GOVERNO DO ESTADO DE MATO GROSSO SECRETARIA DE ESTADO DE FAZENDA DOCUMENTO DE ARRECAÇÃO - DAR MODELO 1 - AUT			03 - RESERVADO		04 - RESERVADO AO SELO FISCAL	
			Nº T.P.A.R.	SEQUÊNCIA		OBRIGATÓRIO O USO DO SELO FISCAL NA SAÍDA PARA OUTRA U.F. 29122015 161730
01 - NOME DO CONTRIBUINTE			05 - CNPJ OU CPF			
02 - ENDEREÇO COMPLETO			06 - INSCRIÇÃO ESTADUAL			
07 - Nº DO SELO FISCAL			08 - Nº PARCELA		09 - NÚMERO DA N.A.I./RENAVAN	
10 - NOME DO MUNICÍPIO		20 - CODG. MUNIC.	21 - PERÍODO REF.	22 - DATA VENCTO.	23 - INF. COMPLEMENTARES	
CUIABA		90000	12/2015	12/01/2016	000/63.612.269-76	
24 - ESPECIFICAÇÃO DA RECEITA				25 - CÓDIGO	26 - VALOR	
IRRF-PRESTAÇÃO SERVIÇO PESSOA JURIDICA				9377	18.069,17	
32 - INFORMAÇÕES PREVISTAS EM INSTRUÇÕES				CORREÇÃO MONETÁRIA	27 - VALOR	
PROC.650825/2015 IC222/13 NF585 LIQ25101.0001.15.002176-6				MULTA	28 - VALOR	
Isenção TSE : Código de tributo 9377 isento de TSE.				JUROS	29 - VALOR	
Senhor Contribuinte: Este Documento de Arrecadação, só será quitado após o seu ingresso no Sistema de Arrecadação Fazendário.				T.S.E.	30 - VALOR	
NÃO RECEBER APÓS O VENCIMENTO.				TOTAL A RECOLHER	31 - VALOR	
33 - VALOR A RECOLHER POR EXTENSO				40 - AUTENTICAÇÃO MECANICA		
DEZOITO MIL E SESSENTA E NOVE REAIS E DEZESSETE CENTAVOS				18.069,17		

Modelo aprovada pela Portaria nº 085/2002

Via Contribuinte

85820000180-1 69170123201-5 60112937700-3 06361226976-9



**Estado de Mato Grosso**

FIPLAN - Sistema Integrado de Planejamento, Contabilidade e Finanças
SECRETARIA ADJUNTA DO TESOUREO ESTADUAL - SATE/SEFAZ



NOB	NOTA DE ORDEM BANCÁRIA	25101.0001.15.003339-1
Data de Emissão: 30/12/2015		
Nº NOBLIST:		Nº DOTLIST:
Unidade Orçamentária: 25101 - SECRETARIA DE ESTADO DE INFRAESTRUTURA E LOGÍSTICA		
Unidade Gestora: 0001 - Geral		
Código Bancário: 00777.00218	Banco + Agência + C/C: 001.3834.000000001010100-4	Regularização: Não
		Nº NEX : ***
SOLICITAMOS AO Banco do Brasil S/A CREDITAR AO(S) FAVORECIDO(S) ABAIXO RELACIONADO(S), LEVANDO A DÉBITO DA CONTA Nº 001.3834.000000001010100-4.		
Código do Credor: 2003.00078-3		
Credor: Geosolo Eng Planej e Consultoria Ltda		
CPF/CNPJ: 01.898.295/0001-28		Município UF: Cáceres MT
Nº EMP: 25101.0001.15.000878-1		Fonte de Recurso: 131
Nº LIQ: 25101.0001.15.002176-6		
Nº Processo de Pagamento: **** *		Forma Recebimento: DOC/TED (entre bancos)
NOB/Fatura Fato 54: Não		
Banco + Agência + C/C: 237.1966.000000000017900-0	Valor da Operação (R\$): *** 1.186.541,94	Valor por Extenso: UM MILHÃO E CENTO E OITENTA E SEIS MIL E QUINHENTOS E QUARENTA E UM REAIS E NOVENTA E QUATRO CENTAVOS *** ** *** ** *** **
Os processos acima relacionados foram regularmente liquidados e encontra-se em condição de pagamento.  _____ Chefe do Núcleo Setorial de Finanças (NSF)	AUTORIZO O PAGAMENTO  _____ 005928 - Marjane Prevedello Curvo ORDENADOR DE DESPESA	
Observações: Situação da NOB: Nota de Ordem Bancária (NOB) Normal Indicativo de Transmissão: Documento eletrônico do Banco do Brasil		

650825/2015



Proc. 050825/2015



NOB	NOTA DE ORDEM BANCÁRIA	25101.0001.16.001542-7
Data de Emissão: 01/06/2016		
Nº NOBLIST:		Nº DOTLIST:
Unidade Orçamentária: 25101 - SECRETARIA DE ESTADO DE INFRAESTRUTURA E LOGÍSTICA		
Unidade Gestora: 0001 - Geral		
Código Bancário: 00777.00218	Banco + Agência + C/C: 001.3834.000000001010100-4	Regularização: Não
		Nº NEX : ***
SOLICITAMOS AO Banco do Brasil S/A CREDITAR AO(S) FAVORECIDO(S) ABAIXO RELACIONADO(S), LEVANDO A DÉBITO DA CONTA Nº 001.3834.000000001010100-4.		
Código do Credor: 1995.00405-0		
Credor: Prefeitura Municipal de Cuiabá		
CPF/CNPJ: 03.533.064/0001-46	Município UF: Cuiabá MT	
Nº EMP: 25101.0001.15.000878-1	Fonte de Recurso: 131	
Nº LIQ: 25101.0001.15.002176-6	Forma Recebimento: Pagamento de Faturas	
Nº Processo de Pagamento: 56637/2014	Forma Recebimento: Pagamento de Faturas	
NOB/Fatura Fato 54: Não		
Banco + Agência + C/C:	Valor da Operação (RS): *** 18.069,17	Valor por Extenso: DEZOITO MIL E SESENTA E NOVE REAIS E DEZESSETE CENTAVOS ***** ***** *****
Os processos acima relacionados foram regularmente liquidados e encontra-se em condição de pagamento.  _____ Chefe do Núcleo Setorial de Finanças (NSF)	AUTORIZO O PAGAMENTO  _____ 005928 - Marciane Prevedello Curvo ORDENADOR DE DESPESA	
Observações: Situação da NOB: Nota de Ordem Bancária (NOB) Normal Indicativo de Transmissão: Documento eletrônico do Banco do Brasil		

DETALHAMENTO DO PAGAMENTO DA FATURA					
Tipo Fatura	Subtipo Fatura	Código de Barras	Tributo	Valor	Nº Autenticação
Com Código de Barras	Convênio	858000001808691701232015606209377000067942510128	*** **	18.069,17	75830AEB115FC 338

 GOVERNO DO ESTADO DE MATO GROSSO SECRETARIA DE ESTADO DE FAZENDA DOCUMENTO DE ARRECADAÇÃO - DAR MODELO 1 - AUT		03 - RESERVADO		04 - RESERVADO AO SELO FISCAL	
		Nº T.P.A.R.	SEQUÊNCIA		
01 - NOME DO CONTRIBUINTE GEOSOLO ENG.PLANEJ.E CONSULT.LTDA		05 - CNPJ OU CPF 01.898.295/0001-28		OBRIGATÓRIO O USO DO SELO FISCAL NA SAÍDA PARA OUTRA U.F. 01062016 101641 Fis. 63	
02 - ENDEREÇO COMPLETO RUA GOV.JARI GOMES, 10 - BOA ESPERANCA. CUIABA/MT		06 - INSCRIÇÃO ESTADUAL			
07 - Nº DO SELO FISCAL		08 - Nº PARCELA		09 - NÚMERO DA N.A.I./RENAVAN	
10 - NOME DO MUNICÍPIO CUIABA	20 - CODG. MUNIC. 90000	21 - PERÍODO REF. 12/2015	22 - DATA VENCTO. 20/06/2016	23 - INF. COMPLEMENTARES 000/67.942.510-12	
24 - ESPECIFICAÇÃO DA RECEITA IRRF-PRESTAÇÃO SERVIÇO PESSOA JURIDICA			25 - CÓDIGO 9377	26 - VALOR 18.069,17	
32 - INFORMAÇÕES PREVISTAS EM INSTRUÇÕES PROC.650825/2015 IC222/13 NF585 LIQ25101.0001.15.002176-6 Senhor Contribuinte: Este Documento de Arrecadação, só será quitado após o seu ingresso no Sistema de Arrecadação Fazendário. SUSPENSÃO COBRANÇA DA TSE DEVIDO A Decisão Judicial ADI 51410/15 NÃO RECEBER APÓS O VENCIMENTO.			CORREÇÃO MONETÁRIA	27 - VALOR 0,00	
			MULTA	28 - VALOR 0,00	
			JUROS	29 - VALOR 0,00	
			T.S.E.	30 - VALOR 0,00	
			TOTAL A RECOLHER	31 - VALOR 18.069,17	
			33 - VALOR A RECOLHER POR EXTENSO DEZOITO MIL E SESSENTA E NOVE REAIS E DEZESSETE CENTAVOS	40 - AUTENTICAÇÃO MECANICA	

Modelo aprovada pela Portaria nº 085/2002

Via Arrecadação

85800000180-8 69170123201-5 60620937700-0 06794251012-8



 GOVERNO DO ESTADO DE MATO GROSSO SECRETARIA DE ESTADO DE FAZENDA DOCUMENTO DE ARRECADAÇÃO - DAR MODELO 1 - AUT		03 - RESERVADO		04 - RESERVADO AO SELO FISCAL	
		Nº T.P.A.R.	SEQUÊNCIA		
01 - NOME DO CONTRIBUINTE GEOSOLO ENG.PLANEJ.E CONSULT.LTDA		05 - CNPJ OU CPF 01.898.295/0001-28		OBRIGATÓRIO O USO DO SELO FISCAL NA SAÍDA PARA OUTRA U.F. 01062016 101641	
02 - ENDEREÇO COMPLETO RUA GOV.JARI GOMES, 10 - BOA ESPERANCA. CUIABA/MT		06 - INSCRIÇÃO ESTADUAL			
07 - Nº DO SELO FISCAL		08 - Nº PARCELA		09 - NÚMERO DA N.A.I./RENAVAN	
10 - NOME DO MUNICÍPIO CUIABA	20 - CODG. MUNIC. 90000	21 - PERÍODO REF. 12/2015	22 - DATA VENCTO. 20/06/2016	23 - INF. COMPLEMENTARES 000/67.942.510-12	
24 - ESPECIFICAÇÃO DA RECEITA IRRF-PRESTAÇÃO SERVIÇO PESSOA JURIDICA			25 - CÓDIGO 9377	26 - VALOR 18.069,17	
32 - INFORMAÇÕES PREVISTAS EM INSTRUÇÕES PROC.650825/2015 IC222/13 NF585 LIQ25101.0001.15.002176-6 Senhor Contribuinte: Este Documento de Arrecadação, só será quitado após o seu ingresso no Sistema de Arrecadação Fazendário. SUSPENSÃO COBRANÇA DA TSE DEVIDO A Decisão Judicial ADI 51410/15 NÃO RECEBER APÓS O VENCIMENTO.			CORREÇÃO MONETÁRIA	27 - VALOR 0,00	
			MULTA	28 - VALOR 0,00	
			JUROS	29 - VALOR 0,00	
			T.S.E.	30 - VALOR 0,00	
			TOTAL A RECOLHER	31 - VALOR 18.069,17	
			33 - VALOR A RECOLHER POR EXTENSO DEZOITO MIL E SESSENTA E NOVE REAIS E DEZESSETE CENTAVOS	40 - AUTENTICAÇÃO MECANICA	

Modelo aprovada pela Portaria nº 085/2002

Via Contribuinte

85800000180-8 69170123201-5 60620937700-0 06794251012-8





Processo nº 650825 / 2015

Fls. 13 / 2016

Data: 13 / 01 / 2016

À CCONT,

Com pagamento efetuado, para arquivar.

Fransuise Albuquerque Souza
Superintendência de Orçamento, Finanças e Contabilidade
SUOF/SAADS/SINFRA

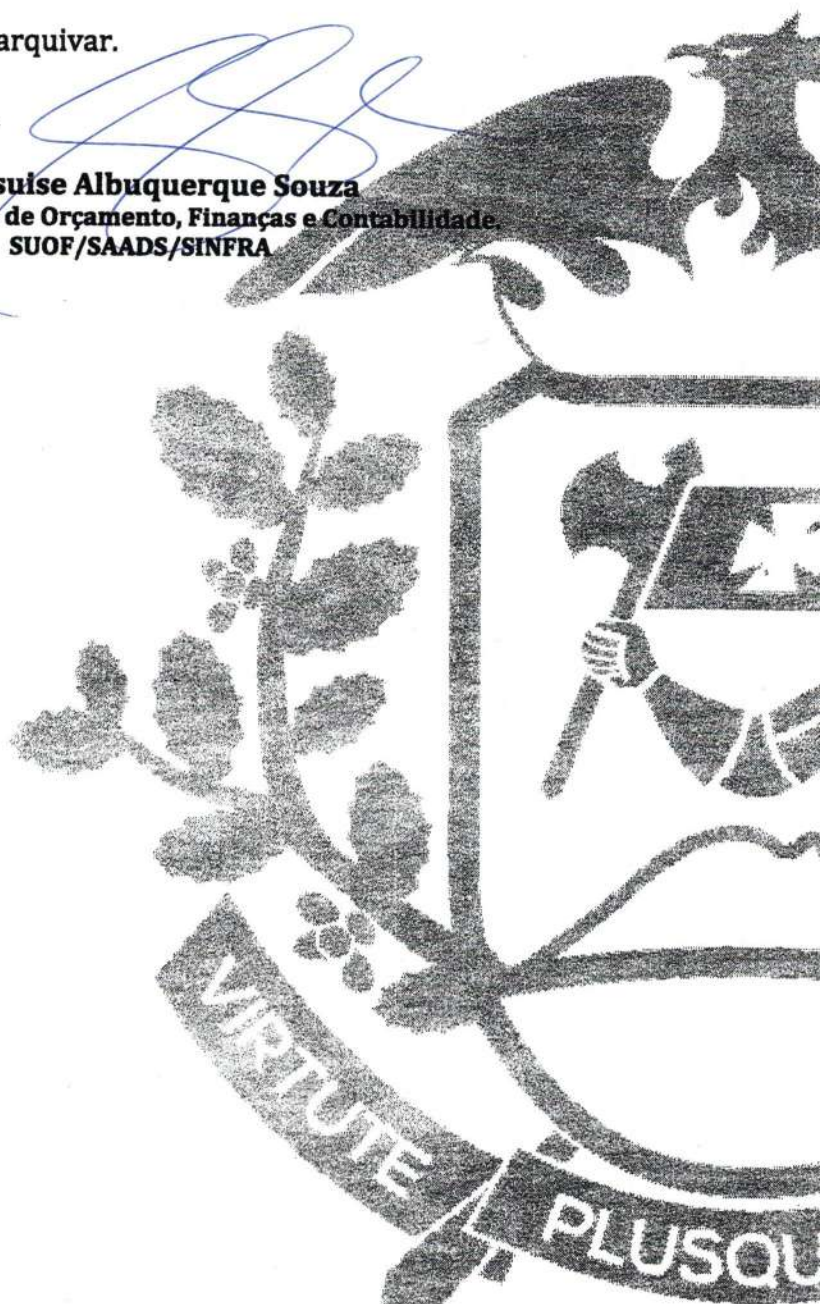



PROC. 650825/2015

FLS.: 67

DATA: 12/04/2018

CCONT/SINFRA
Fl. 67
Rub. MB

À SUOF

Encaminhamos o processo nº **650825/2015** – Geosolo Engenharia, Planejamento e Consultoria Ltda, IC 222/2013/SETPU, conforme autorizado via e-mail pela SUOF, com a finalidade de atender o pleito da Prefeitura Municipal de Mirassol D'Oeste, para efetivação de cópias digitalizada.

Luciercio Toledo
LUCIERCIO MIRANDA DE TOLEDO
Coordenadoria Contábil
CCONT/SUOF/SAADS/SINFRA

À CCONT,
EM DEVOÇÃO PARA ARQUIVO.

11/06/2018

Jefferson Marcos Delgado da Silva
Jefferson Marcos Delgado da Silva
Superintendente de Orçamento e Finanças
e Contabilidade
SINFRA/MT



GOVERNO DO ESTADO DE MATO GROSSO
SISTEMA DE GESTÃO DE DOCUMENTOS - PROTOCOLO

TERMO DE ENCERRAMENTO DE PROCESSO

Processo nº 650825/2015 com folhas numeradas até nº 67, e
com 01 Volumes.

ARQUIVE-SE.

LOCAL/DATA
Cuiabá, 07 de maio de 2021

Maria do Socorro da Nóbrega Raffi
Gerente Contábil
SINFRA - MT

Autoridade que realizou o último ato no
processo