

Anexo – 36ª Medição

MPI



GOVERNO DO ESTADO DE MATO GROSSO
SECRETARIA DE ESTADO DE INFRA ESTRUTURA E LOGÍSTICA - SINFRA

NOB: 08/03/2018

Protocolo n.º: 496419/2017 Data: 12/09/2017 17:07

Governo do Estado de Mato Grosso

SECRETARIA DE ESTADO DE INFRAESTRUTURA E LOGÍSTICA

Interessado(a): GEÓLOGO ENGENHARIA, PLANEJAMENTO E CONSU

Assunto: MEDIÇÃO DE OBRAS

Resumo: 36 (TRIGÉSIMA SEXTA) MEDIÇÃO PROVISÓRIA DO CO
NTRATO 222/2013, DOS SERVIÇOS DE RESTAURAÇÃO DE ROJOVI

Setor Origem: PROTOCOLO

Setor Destino: SUCEO - SUP. DE CONTROLE DA EXECUÇÃO DE

Volume: 1 de 1



0 000085 751521

17.000.445-1 137

Arquivado na
Contabilidade / SINFRA

Caixa 596

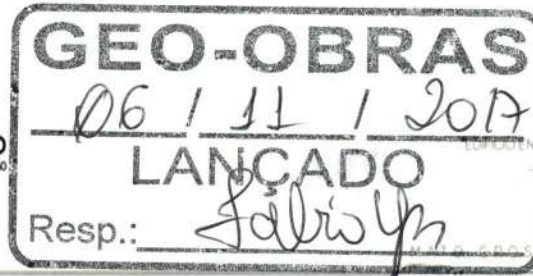

Cuiabá/MT, 01 de Agosto de 2017

36a MEDIÇÃO PROVISÓRIA

Ilmo Sr.
Eng.º Diogo Menezes Souza
M.D. Superintendente de Execução e Fiscalização I - SUEF I
Nesta

Sr. Superintendente,
Ref.: IC Nº 222/2013
Assunto: 36ª (Trigésima Sexta) Medição provisória

Venho, pelo presente encaminhar a 36ª (Trigésima Sexta) Medição provisória dos serviços de Restauração de Rodovia Pavimentada, executados pela Geosolo Engenharia, Planejamento e Consultoria Ltda., na Rodovia: MT-175/MT-248, Trecho: Entr. BR-174 (Cacho) - Jauru, Sub-trecho: Entr. BR-174 (Cacho) - Araputanga, objeto do I. C. Nº 222/2013/00/00 - SETPU, período de 01/07/17 a 31/07/17.

SUBSTITUÍDO

36ª Medição Provisória..... Período: 01/07/17 a 31/07/17

Atenciosamente



Eng.º Antônio Carlos Tenuta
Fiscal Portaria Nº 018/2017/SAOB/SINFRA
RN nº 121164774-9





Obra: Restauração de Rodovia Pavimentada
Rodovia: MT-175/MT-248
Trecho: Entr. BR-174 (Cacho) - Jauru
Sub-trecho: Entr. BR-174 (Cacho) - Araputanga
Referência: Referência: 36ª (Trigésima Sexta) Medição
Ordem de Início de Serviço: 05/08/2013
Ordem de Paralisação: 30/05/2014
Ordem de Reinício de Serviço: 01/10/2014
Ordem de Paralisação: 31/10/2014
Ordem de Reinício de Serviço: 05/05/2015

DADOS DO CONTRATO

Rodovia: MT-175/MT-248
Trecho: Entroncamento Rod. BR-174 (Cacho) - Jauru
Sub-trecho: Entr. BR-174 (Cacho) - Araputanga
Extensão: 62,37 km
Firma: GEOSOLO ENGENHARIA, PLANEJAMENTO E CONSULTORIA LTDA
Instrumento Contratual: IC nº 222/2013/00/00-SETPU
Processo Original: 275531/2013-SETPU
Data da assinatura: 01/08/2013
Data da publicação: 01/08/2013
Natureza dos serviços: Restauração de Rodovia Pavimentada
Prazo contratual: 1184 dias
Termino previsto: 05/11/2016
Ordem de início de serviços: 05/08/2013
Prazo de corrido do contrato: 1148 dias
Valor contratual: R\$ 11.707.378,84
Valor termo aditivo: R\$ (2.551.235,88
Valor contratual + Aditivo: R\$ 14.258.614,72
Valor medido acumulado (PI):
Saldo contratual (PI):
Valor empenhado no exercício:

SUBSTITUÍDO

Cuiabá/MT, 01 de Agosto de 2017

Atesto e confirmo os dados aqui apresentados e dou fé da veracidade, de acordo com os valores firmados em contrato;

Atenciosamente,

Eng. Antônio Carlos Tenuta
Fiscal Portaria Nº 018/2017/SAOB/SINFRA
RN nº 121164774-9



BOLETIM DE DESEMPENHO PARCIAL

SECRETARIA DE ESTADO DE INFRAESTRUTURA E LOGISTICA SINFRA	Firma: Geosolo Eng.Plan.e Cons. Ltda
Engº. Antônio Carlos Tenuta	Contrato: I. C. Nº 222/2013/00/00 - SETPU
Rodovia: MT-175/MT-248	Data da Assinatura: 01/08/13
Trecho: Entr. BR-174 (Cacho) - Jauru	Data de Aprovação: 01/08/13
Sub-trecho: Entr. BR-174 (Cacho) - Araputanga	Ordem de Serviço Nº: 102/2013 Data: 05/08/13
Extensão: 62,37 Km	Prazo: 1454 dias úteis
Referência: 36ª (Trigésima Sexta) Medição	Obra: Restauração de Rodovia Pavimentada
Serviços Executados entre 01/07/2017 A 31/07/2017	

A) Conceito Atribuídos pela Comissão de Fiscalização

ITEM	CONCEITO				
	Excelente (0,9 à 1,0)	Bom (0,7 à 0,8)	Razoável (0,5 à 0,6)	Fraco (0,3 à 0,4)	Péssimo (0 à 0,2)
1) Equipamento		0,80			
2) Pessoal	0,90				
3) Instalações		0,80			
4) Cronograma Físico		0,70			
5) Qualidade dos Serviços	0,90				
6) Atend. À Fiscalização	0,90				
7) Administração da Obra	0,90				
Cuiabá/MT, 01 de Agosto de 2017		SUBSTITUÍDO			

B) Visto do Fiscal do Contrato

ITEM	Nota N	Pesos P	Produt. NxP	Obs
1) Equipamento	0,80	1,50	1,20	Desemp.Parcial = (NxP) 10
2) Pessoal	0,90	1,50	1,35	
3) Instalações	0,80	0,50	0,40	
4) Cronograma Físico	0,70	2,00	1,40	8,4 = 0,84
5) Qualidade dos Serviços	0,90	3,00	2,70	10
6) Atend. à Fiscalização	0,90	1,00	0,90	Conceito: BOM
7) Administração da Obra	0,90	0,50	0,45	
Total	5,90	10,00	8,40	
OBSERVAÇÕES:				

Engº. Antônio Carlos Tenuta
 Fiscal Portaria Nº 018/2017/SAOB/SINFRA
 RN nº 121164774-9

 <p>GOVERNO DO ESTADO DE MATO GROSSO SECRETARIA DE ESTADO DE INFRAESTRUTURA E LOGÍSTICA - SINFRA</p>		<p>RESUMO DE MEDIÇÃO</p>		<p>SINFRA</p>	
<p>Obra: Restauração de Rodovia Pavimentada Rodovia: MT-175/MT-248 Trecho: Entr. BR-174 (Cacho) - Iauru Sub-trecho: Entr. BR-174 (Cacho) - Araputanga Referência: 307 (Trigésima Sexta) Medição Ordem de início de serviço: 05/05/15 Ordem de paralisação: 31/5 a 31/10/2014 Período medição: 01/07/17 a 31/07/17 Acumulado: 05/08/13 a 31/07/17</p>		<p>Nº Contrato Data Assinatura Publicação Processo Orig. Data Base</p>		<p>Prazo de Execução Frazo Restante Vr. Contratual PI Vr. Acum. Medição PI Vr. Acum. Programado PI Vr. Programado Próx. mês PI</p>	
<p>Firma: Geosolo Eng. Plan. e Cons. Ltda</p>					

CÓDIGO	DISCRIMINAÇÃO	UNID.	QUANTIDADE			MEDIÇÃO ACUMULADA	PREÇO UNITÁRIO R\$	VALOR ACUMULADO R\$	% EXECUTADA	OBS
			CONTRATO	NESTA MEDIÇÃO	ACUMULADO ANTERIOR					
PAVIMENTAÇÃO										
1.0	Fresagem descontínua de pavimento asfáltico (3cm)	m3			812,00	812,00	171,10	138.933,20	100,00	
1.1	Fresagem descontínua de pavimento asfáltico (5cm)	m3	812,00			812,00	171,10	138.933,20	100,00	
1.2	Fresagem descontínua de pavimento asfáltico (5cm)	m3	24.300,00	451,500	13.044,00	13.495,50	11,01	148.585,45	55,54	
1.3	Remoção do revestimento existente em PMF ou CBUQ (5cm)	m3	48.600,00	1.980,000	34.140,00	36.120,00	37,23	1.344.747,60	74,32	
1.4	Reconfecção de base c/ adição de 20% de brita	m3								
1.5	Imprimação (Incluindo o transporte do material betuminoso no canteiro de obras)	m2	243.000,00	9.900,000	168.298,20	178.198,20	0,29	51.677,47	73,33	
1.6	Pintura de ligação (Incluindo o transporte do material betuminoso no canteiro de obras), para caixa de fresaagem	m2	93.740,47	55.177,06	55.177,06	55.177,06	0,21	11.587,18	58,86	
1.7	Tratamento superficial duplo c/ polímeros	m2	233.380,00	9.900,000	165.520,00	175.420,00	3,91	685.892,70	75,16	
1.8	Pré-Misturada a Frio - PMF	m3	1.373,75		1.373,75	1.373,75	156,20	214.579,75	100,00	
1.9	Transporte de agregados p/ TSD c/ polímero (DMT=111,84km)	tkm	967.051,19	33.216,480	640.333,37	673.749,85	0,37	249.287,44	69,67	
1.10	Transporte de brita p/ PMF até usina (DMT=82,75km)	tkm	214.851,28		215.672,15	215.672,15	0,37	79.798,69	100,00	
1.11	Transporte de areia p/ PMF (DMT=42,30km)	tkm	15.689,92		12.249,66	12.249,66	0,37	4.532,37	78,07	
1.12	Transporte de brita p/ reconf. Base (DMT=111,84km)	tkm	2.999.822,14	44.288,640	2.077.969,31	2.122.257,95	0,37	785.235,44	81,63	
1.13	Transporte de PMF da usina até a pista (DMT=38,89km)	tkm	117.590,00		112.192,59	112.192,59	0,61	68.437,48	95,46	
1.14	Transporte de material fresado (DMT=10km)	tkm	17.863,00		16.240,00	16.240,00	0,61	9.906,40	90,91	
1.15	Transporte de material removido (DMT=10km)	tkm	534.600,00	9.933,000	285.835,20	295.768,20	0,61	180.418,60	55,33	
	Sub-total							3.973.619,27		
LIGANTES BETUMINOSOS										
2.0	Fornecimento de CM-30 p/ imprimação	t	43,82		201,84	201,84	2.341,97	472.700,88	460,61	
2.1	Fornecimento de CM-30 p/ imprimação	t	347,08	11.880	201,84	213,72	279,33	59.698,12	61,58	
2.2	Transporte de CM-30 p/ imprimação (DMT=300,10km)	t	627,59		517,43	517,43	1.237,55	640.344,75	82,45	
2.3	Fornecimento de RL-1C p/ PMF	t	723,60		517,43	517,43	279,33	144.533,55	71,51	
2.4	Transporte de RL-1C p/ PMF (DMT=300,10km)	t	33,10		43,46	43,46	1.257,33	54.642,30	131,30	
2.5	Fornecimento de RR-1C para caixa de fresaagem	t	44,07		43,46	43,46	279,33	12.139,40	98,61	
2.6	Transporte de RR-1C (DMT=300,10km), para caixa de fresaagem	t	321,06		355,76	355,76	1.750,22	622.658,26	110,81	
2.7	Fornecimento de RR-2C c/ polímeros	t	321,06		472,80	472,80	279,33	140.363,32	156,51	
2.8	Transporte de RR-2C c/ polímeros (DMT=300,10km)	t	321,06	29,700		502,50		2.147.080,58		
	Sub-total									
CONSERVAÇÃO										
3.0	Limpeza de bueiro	m3	605,00		579,17	579,17	19,46	11.270,64	95,73	

Comissão de Fiscalização

 Fiscal Pontaria Nº 018/2017/SAOB/SINFRA
 RN nº 121164774-9

SUBSTITUÍDO



GOVERNO DO ESTADO DE MATO GROSSO
SECRETARIA DE ENFASE DE INFRAESTRUTURA E LOGÍSTICA -
SINFRA

Obra: Restauração de Rodovia Pavimentada
Rodovia: MT-175/MT-248
Trecho: Entr. BR-174 (Cacho) - Jauru
Sub-trecho: Entr. BR-174 (Cacho) - Araputanga
Referência: 30º (Trigésima Sexta) Medição
Ordem de início de serviço: 05/05/15
Ordem de Paralisação: 31/5 a 31/10/2014
Período medição: 01/07/17 a 31/07/17 Acumulado: 05/08/13 a 31/07/17

RESUMO DE MEDIÇÃO

SINFRA

Nº Contrato
Data Assinatura
Publicação
Processo Orig.
Data Base
Prazo de Execução
Prazo Restante
Vr. Contratual PI
Vr. Acum. Medido PI
Vr. Acum. Programado PI
Vr. Programado Próx. mês PI
1454 dias
14.758.614,72
10.545.577,03

Firma: Geosola Eng. Plan. e Cons. Ltda

CÓDIGO	DISCRIMINAÇÃO	UNID.	QUANTIDADE				VALOR ACUMULADO R\$	% EXECUTADA	OBS
			CONTRATO	NESTA MEDIÇÃO	ACUMULADO MEDIÇÃO ANTERIOR	MEDIÇÃO ACUMULADA			
3.2	Roadada pesada	ha	142,00		137,11	137,11	3.258,99	446.846,63	96,56
3.3	Capina	m ²	723.615,96		464.560,00	464.560,00	0,64	297.318,40	64,20
3.4	Hora de máquina - Motoniveladora	h	1.020,43		978,60	978,60	189,08	185.033,68	95,90
3.5	Tapa buraco com PMF-Execução incluindo transporte e fornecimento dos materiais	m ³	2.510,87		2.136,31	2.136,31	519,31	1.109.408,70	85,08
3.6	Transporte de PMF da usina até a pista (DMT=38,89km) Sub-total	tkm	171.789,56		148.272,96	148.272,96	0,63	93.411,96	86,31
4.0	DRENAGEM								
4.1	Sarjeta triangular de concreto STC 04	m	830,00				42,08		
4.2	Sarjeta triangular de concreto STC 07	m	1.330,00				41,08		
4.3	Meio-flo de concreto MPC 05	m	580,00				40,42		
4.4	Entrada p/ descida d'água EDA 01	unid	7,00				61,69		
4.5	Entrada p/ descida d'água EDA 02	unid	9,00				74,87		
4.6	Concreto Fck=15,0 Mpa	m ³	62,00				504,76		
4.7	Corpo BSTC D=0,80m CA-1	m	31,00				672,32		
4.8	Boca BSTC d=0,80m normal	unid	1,00				1.877,32		
4.9	Caixa coletora BSTC D=0,80m H=1,80m Sub-total	unid	1,00				4.292,59		
5.0	SINALIZAÇÃO HORIZONTAL E VERTICAL								
5.1	Linhas com resina acrílica de 0,6mm de espessura - largura = 0,15m (Execução, inclusive pré-marcação, fornecimento e transporte de todos os materiais)	m ²	38.319,00		5.909,01	5.909,01	15,07	89.048,72	15,42
5.2	Linhas com resina acrílica de 0,6mm de espessura - largura = 0,30m (Execução, inclusive pré-marcação, fornecimento e transporte de todos os materiais)	m ²	930,00				15,07		
5.3	Linhas com resina acrílica de 0,6mm de espessura - largura > 0,30m (Execução, inclusive pré-marcação, fornecimento e transporte de todos os materiais) Opção 1 - Placa de aço carbono com película refletiva grau técnica tipo I da ABNT	m ²	135,00				22,91		
5.4	Placa circular	m ²	55,00				369,88		

Comissão de Fiscalização

Eng. Antônio Carlos Yehura
Fiscal Portaria Nº 018/2017/SAOB/SINFRA
RN nº 11164774-9

SUBSTITUÍDO

Protocolo/SINFRA
Folha: 06
Ass: VS



GOVERNO DO ESTADO DE MATO GROSSO
SECRETARIA DE INFRAESTRUTURA E LOGÍSTICA -
SINFRA

RESUMO DE MEDIÇÃO

SINFRA

Obra: Restauração de Rodovia Pavimentada
Rodovia: MT-175/MT-248
Trecho: Entr. BR-174 (Cacho) - Jauru
Sub-trecho: Entr. BR-174 (Cacho) - Araputanga
Referências: 30r (Trigésima Sexta) Medição
Ordem de início de serviço: 05/05/15
Ordem de Paralisação: 31/5 a 31/10/2014
Período medição: 01/07/17 a 31/07/17
Acumulador: 05/08/13 a 31/07/17

Nº Contrato
Data Assinatura
Publicação
Processo Orig.
Data Base
Firma: Geosolo Eng. Plan. e Cons. Ltda

Prazo de Execução
Prazo Restante
Vr. Contratual PI
Vr. Acum. Medido PI
Vr. Acum. Programado PI
Vr. Programado Próx. mês PI

1454 dias
14.258.614,72
10.545.577,03

CÓDIGO	DISCRIMINAÇÃO	UNID.	QUANTIDADE				PREÇO UNITÁRIO R\$	VALOR ACUMULADO R\$	% EXECUTADA	OBS
			CONTRATO	NESTA MEDIÇÃO	ACUMULADO MEDIÇÃO ANTERIOR	MEDIÇÃO ACUMULADA				
5.5	Placa quadrada	m ²	50,00			369,88				
5.6	Placa retangular	m ²	59,00			369,88				
5.7	Placa octogonal	m ²	6,00			369,88				
5.8	Marco quilométrico	m ²	31,00			369,88				
5.9	Tachão reflexivo tipo SHTRG, com catadióptrico nas duas faces (execução, incluindo fornecimento, colocação e transporte de todos os materiais)	unid	1.600,00			41,49				
5.10	Tachã reflexiva tipo SHTRG, com catadióptrico nas duas faces (execução, incluindo fornecimento, colocação e transporte de todos os materiais)	unid	13.728,00		1.213,00	14,38	17.442,94	8,84		
5.11	Setas e dileres	m ²	49,00			22,91				
5.12	Escudo	m ²	1,40			378,16				
5.13	Defensa metálica	m	640,00			224,62				
	Sub-total						106.491,66		9,87	
	Mobilização e desmobilização	unid	6,00		5,50	107.455,63	591.005,93	91,67		
	Instalação de canteiro	mês	1,00		1,00	322.366,87	322.366,87	100,00		
	Administração local	mês	12,00		12,00	33.374,96	400.499,52	100,00		
	Sub-total						1.313.872,32			
	SERVIÇO ADITADO									
	TAPA BURACO									
	Diferença Transporte de brita p/ PMF até usina (DMT=37,05km) para Tapa buraco	tkm	127.875,85		127.875,86	0,37	47.297,47	100,00		
	PAVIMENTAÇÃO									
	Fornecimento de brita - Complemento para Reconfeção base	m ³	5.400,00		5.160,60	71,49	368.954,94	95,57		
	Sub-total						416.252,41			
	RECAPAMENTO DA ESTRUTURA EXISTENTE COM MICRO REVESTIMENTO									
	Pintura de ligação	m ²	262.640,00			0,21				
	Micro-revestimento a frio - Microflex, 0,80 mm	m ²	262.640,00			2,07				
	Transporte comercial c/ base, 10m ³ rodov. pav. (brita - Micro revest.)	tkm	352.483,89			0,37				
	Material Betuminoso para Recapeamento da Estrutura existente com Micro F									
	Fornecimento de Emulsão Asfáltica RR-1C	t				1.257,33				
	Transporte de Emulsão Asfáltica RR-1C	t	105,05			279,33				
	Fornecimento de emulsão polimero p/ micro revest. a frio	t				1.746,26				
	Transporte de emulsão polimero p/ micro revest. a frio	t	367,69			279,33				
	Material Betuminoso para Recapeamento da Estrutura existente com Micro F									
	Fornecimento de RR-2C c/ polimeros	t				1.325,06				
	Transporte de RR-2C c/ polimeros (DMT=300,10km)	t	379,08			279,33				

Comissão de Fiscalização

SUBSTITUÍDO

Eng. Antônio Carlos Ferreira
Fiscal Portaria Nº 018/2017/SAOB/SINFRA
RN nº 121164774-9

Protocolo/SINFRA
Folha: 07
Ass: VS



GOVERNO DO ESTADO DE MATO GROSSO
SECRETARIA DE INFRAESTRUTURA E LOGÍSTICA -
SINFRA

RESUMO DE MEDIÇÃO

SINFRA

Nº Contrato	Prazo de Execução	1454 dias
Data Assinatura	Prazo Restante	
Publicação	Vr. Contratual PI	14.258.614,72
Processo Orig.	Vr. Acum. Medido PI	10.545.577,03
Data Base	Vr. Programado Próx. mês PI	

Firma: Geosolo Eng. Plan. e Cons. Ltda

CÓDIGO	DISCRIMINAÇÃO	UNID.	QUANTIDADE				PREÇO UNITÁRIO R\$	VALOR ACUMULADO R\$	% EXECUTADA	OBS
			CONTRATO	NESTA MEDIÇÃO	ACUMULADO MEDIÇÃO ANTERIOR	MEDIÇÃO ACUMULADA				
TREVO SONHO AZUL										
TERRAPLENAGEM										
	Desmatamento destoc. Limpeza Áreas c/ árvores diâmetro até 0,15 m	m²	9.877,12		9.877,12	0,36	3.555,76			
	Esc. carga transp. mat 1" cat DMT 50 m	m³	2.084,09		2.084,09	1,89	3.938,93			
	Esc. carga e transp. mat. 1" cat. DMT 50 a 200 m, c/ e	m³	4.369,71		4.369,71	6,03	26.349,32			
	Compactação de material de "bota-fora"	m²	5.163,04		5.163,04	2,13	10.997,26			
PAVIMENTAÇÃO										
	Reconfecção de Base c/ adição de 20% de brita	m³	1.307,53		1.307,53	37,23	48.679,49			
	Imprimação (execução)	m²	6.537,67		0,29					
	Tratamento Superficial Duplo c/ polímeros	m²	6.537,67		3,91					
	Remoção mecanizada de revestimento betuminoso	m²	136,00		136,00	11,01	1.497,36			
AQUISIÇÃO DE MATERIAL BETUMINOSO										
	Fornecimento de Asfalto Diluído CM-30	t				2.341,97				
	Fornecimento de Emulsão Asfáltica RR-2C c/ polímeros	t				1.325,06				
TRANSPORTE P/ PAVIMENTAÇÃO										
	Transporte comercial c/ base. 10m³ rod. pav. (brita p/ reconf. base)	tkm	34.346,30		34.346,30	0,37	12.708,13			
	Transporte comercial c/ base. 10m³ rod. não pav. (brita p/ reconf. base)	tkm	254,97		254,97	0,56	142,78			
	Transporte comercial c/ base. 10m³ rod. pav. (brita p/ TSD)	tkm	21.237,46		21.237,46	0,37	7.857,86			
	Transporte comercial c/ base. 10m³ rod. não pav. (brita p/ TSD)	tkm	157,66		157,66	0,56	88,28			
	Transporte local em rodov. pavim. (Material Removido)	tkm	59,84		59,84	0,63	37,69			
	Transporte de Asfalto Diluído CM-30	t	7,84		7,84	279,33	2.191,06			
	Transporte de Emulsão Asfáltica RR-2C c/ polímeros	t	19,61		19,61	279,33	5.478,49			
DRENAGEM										
	Escavação mecânica de vala em material de 1a. Categoria	m³	192,50		192,50	6,16	1.185,80			
	Reaterro e compactação	m³	156,02		156,02	33,31	5.196,92			
	Valete prot. de aterro c/ frewest concr. VPA 04 AC/BC	m	150,00		150,00	95,95	14.392,50			
	Sarjeta canteiro central concreto - SCC 01 AC/BC	m	120,00		120,00	37,10	4.452,00			
	Sarjeta canteiro central concreto - SCC 04 AC/BC	m	40,00		40,00	76,70	3.068,00			
	Meio-fio de concreto - MFC 03 AC/BC	m	1.087,00			32,33				
	Meio-fio de concreto - MFC 05 AC/BC	m	362,00			37,64				
	Caixa coletora de sarjeta - CCS 02 AC/BC	unid.	3,00		3,00	1.768,93	5.306,79			
	Caixa coletora de sarjeta - CCS 03 AC/BC	unid.	1,00		1,00	1.732,06	1.732,06			
	Decida d'água tipo rap canal retang - DAR 02 AC/BC	m	216,50		216,50	91,52	20.729,28			
	Entrada d'água - EDA 02 AC/BC	unid.	14,00		14,00	56,18	786,52			
	Dissipador de energia - DES 03 AC/PC	unid.	1,00		1,00	345,69	345,69			
	Dissipador de energia - DEB 01 AC/BC/PC	unid.	2,00		2,00	288,67	577,34			
	Dissipador de energia - DEB 04 AC/BC/PC	unid.	1,00		1,00	2.208,57	2.208,57			
	Boca de lobo dupla grelha concr. BLD 02 AC/BC	unid.	5,00		5,00	1.543,99	7.719,95			
	Tubulação de drenagem urbana-D=0,60m s/borço AC/BC	m	25,00		25,00	337,30	8.432,50			
	Tubulação de drenagem urbana-D=0,80m s/borço AC/BC	m	50,00		50,00	457,93	22.896,50			
	Tampa concr.p/ caixa coletora (4 nervuras)-TCC 01 AC/BC	unid.	4,00		4,00	184,52	738,08			

Comissão de Fiscalização

SUBSTITUÍDO

Eng. Antônio Carlos Tomaz
Fiscal Portaria Nº 018/2017(SA08)/SINFRA
RN nº 121164774-9

Protocolo/SINFRA
Folha: 08
Ass: VS



GOVERNO DO ESTADO DE MATO GROSSO
SECRETARIA DE ESTADO DE INFRAESTRUTURA E LOGÍSTICA -
SINFRA

RESUMO DE MEDIÇÃO

SINFRA

Obra: Restauração de Rodovia Pavimentada	Nº Contrato	Prazo de Execução	1454 dias
Rodovia: MT-175/MT-248	Data Assinatura	Prazo Restante	
Trecho: Entr. BR-174 (Cacho) - Jauru	Publicação	Vr. Contratual PI	14.258.614,72
Sub-trecho: Entr. BR-174 (Cacho) - Araputanga	Processo Orig.	Vr. Acum. Medido PI	10.545.577,03
Referência: 369 (Trigésima Sexta) Medição	Data Base	Vr. Acum. Programado PI	
Ordem de início de serviço: 05/05/15		Vr. Programado Próx. mês PI	
Período medição: 01/07/17 a 31/07/17			
Acumulado: 05/08/13 a 31/07/17			
Firma: Geosolo Eng. Plan. e Cons. Ltda			

CÓDIGO	DISCRIMINAÇÃO	UNID.	QUANTIDADE				MEDIÇÃO ACUMULADA	PREÇO UNITÁRIO R\$	VALOR ACUMULADO R\$	% EXECUTADA	OBS
			CONTRATO	NESTA MEDIÇÃO	ACUMULADO MEDIÇÃO ANTERIOR	MEDIÇÃO ACUMULADA					
	Arrancamento e remoção de meios-fios	m³	48,78		48,78		143,69	7.009,62			
	OBRAS DE ARTE CORRENTES										
	Escavação mecânica de vala em material de 1.a. Categoria	m³	461,42		461,42		6,16	2.842,33			
	Reaterro e compactação	m³	397,22		397,22		33,31	13.231,33			
	Corpo BSTC D=0,80 m AC/BC/PC	m	20,00		20,00		610,01	12.200,20			
	Corpo BSTC D=1,00 m AC/BC/PC	m	70,00		70,00		857,15	60.000,50			
	Boca BSTC D=0,80 m normal AC/BC/PC	unid.	1,00		1,00		1.581,69	1.581,69			
	Boca BSTC D=1,00 m normal AC/BC/PC	unid.	1,00		1,00		2.405,93	2.405,93			
	Boca BSTC D=1,00 m - esc-30 AC/BC/PC	unid.	2,00		2,00		2.803,77	5.607,54			
	Remoção de bueiros existentes	m	25,00		25,00		90,02	2.250,50			
	SINALIZAÇÃO										
	Pint. faixa-linha base acril. e=0,6mm-NBR 11862/92	m²	289,92				15,07				
	Pint.setas.zeb.-linha b.acril e=0,6mm-NBR 11862/92	m²	595,84				22,91				
	Forn. e colocação de tacha reflet. Bidirecional	unid.	509,00				14,38				
	Forn. e colocação de tachão reflet. Bidirecional	unid.	187,00				41,49				
	Fornec. e implantação Placa Sinalização Totalmente Refletiva	m²	37,65				369,88				
	CONTROLE E RECUPERAÇÃO AMBIENTAL										
	Enlèvement (áreas dos canteiros e boca-fora)	m²	13.427,12		13.427,12		8,34	111.982,18			
	Regularização mecânica (áreas dos canteiros)	m²	9.877,12		9.877,12		0,26	2.568,05			
	Sub-total							444.970,78			
	TOTAL ACUMULADO DESTA MEDIÇÃO							10.545.577,03			
	A DEDUZIR DA MEDIÇÃO ANTERIOR							10.378.960,05			
	VALOR LIQUIDO							166.616,98			

Importa o valor líquido desta medição de R\$ 166.616,98 (Cento sessenta e seis mil, seiscentos e dezesseis reais, noventa e oito centavos)

Local/Data: Cuiabá/MT, 01 de Agosto de 2017

Comissão de Fiscalização

SUBSTITUÍDO

Eng. Antônio Carlos Thomaz
Fiscal Portaria Nº 018/2017/SAOB/SINFRA
RN nº 121164774-9

Protocolo/SINFRA
Folha: 09
Ass: VS

GEOSOLO ENGENHARIA PLANEJAMENTO E CONSULTORIA LTDA

CRONOGRAMA FÍSICO-FINANCEIRO

Obras:		RESTAURAÇÃO DE RODOVIA PAVIMENTADA		Nº Contrato		IC Nº 222/2013/00/00 - SETPU		Valor Contratual + Aditivo R\$: 14.258.614,72			
Rodovia:		MT - 175		Data Assinatura		01/08/2013		Prazo: 1.454 dias			
Trecho:		ENTR. BR 174 (CACHO) - JAURU		Publicação		02/04/2009		O. I. Serviço: 05/08/2013			
Sub-trecho:		ENTR. BR - 174 (CACHO) - ARAPUTANGA, LOTE 01		Processo Orig.		275531/2013 - SETPU		Firma: Geosolo Eng.Plane e Cons. Ltda			
INÍCIO: 05/08/2013		05/08/13 a 31/08/2013		01/09/13 a 30/09/2013		01/10/13 a 31/10/2013		01/11/13 a 31/12/2013			
TÉRMINO: 05/11/2016		27 / 27		30 / 57		31 / 88		30 / 118		31 / 149	
SERVIÇO	PS	VALOR R\$	PS	VALOR R\$	PS	VALOR R\$	PS	VALOR R\$	PS	VALOR R\$	
1.0 - PAVIMENTAÇÃO	1,8963%	270.391,12	1,2228%	174.359,62	1,2755%	181.868,74	0,7015%	100.027,81			
2.0 - LIGANTES BETUMINOSOS	0,2206%	31.455,60	1,1045%	168.887,83	0,9367%	133.564,56	0,5152%	73.460,49			
3.0 - CONSERVAÇÃO	1,5105%	215.381,17	0,0424%	6.050,56	0,2601%	37.081,84					
4.0 - DRENAGEM											
5.0 - SINALIZAÇÃO HORIZONTAL E VERTICAL											
6.0 - SERVIÇOS PRELIMINARES	3,3913%	483.550,30	0,3768%	53.727,81	0,3768%	53.727,82	0,3768%	53.727,81			
7.0 - TAPA BURACO											
8.0 - PAVIMENTAÇÃO											
Sonho Azul											
PERCENTUAL GLOBAL SIMPLES (P65)	3,39%		2,83%		2,85%		1,59%				
PERCENTUAL GLOBAL ACUMULADO (P6A)	3,39%		10,22%		13,07%		14,66%				
FATURAMENTO SIMPLES		483.550,30		570.955,70		403.025,82		406.242,96		227.216,11	
FATURAMENTO ACUMULADO		483.550,30		1.054.506,00		1.457.531,82		1.863.774,78		2.090.990,89	

01) PS - Percentual Mensal de serviços considerando o valor global
 02) P65 - Será a soma do PS
 03) P6A - Será a soma acumulada do P65

Nélio Ottoni
 RN 1704394954
 Geosolo Eng. Plan. Cons. Ltda.
 Eng. Antônio Carlos Tenuta
 Fiscal Portaria Nº 018/2017/SAOB/SINFRA
 DN Nº 14164774-9

SUBSTITUÍDO

GEOSOLO ENGENHARIA PLANEJAMENTO E CONSULTORIA LTDA

CRONOGRAMA FÍSICO-FINANCEIRO

Obra:	RESTAURAÇÃO DE RODOVIA PAVIMENTADA											
Rodovia:	MT - 175											
Trecho:	ENTR. BR 174 (CACHO) - JAURU											
Sub-trecho:	ENTR. BR - 174 (CACHO) - ARAPUTANGA, LOTE 01											
INICIO: 05/08/2013	01/01/14 a 31/01/2014			01/02/14 a 28/02/2014			01/03/14 a 31/03/2014			01/04/14 a 30/04/2014		
TÉRMINO: 05/11/2016	31 / 180			28 / 208			31 / 239			30 / 269		
	PS	VALOR R\$	PS	VALOR R\$	PS	VALOR R\$	PS	VALOR R\$	PS	VALOR R\$	PS	VALOR R\$
1.0 - PAVIMENTAÇÃO	0,6122%	87.296,99	0,3071%	43.785,19	0,4667%	66.543,17	0,7700%	109.797,06				
2.0 - LIGANTES BETUMINOSOS	0,4496%	64.110,98	0,3686%	52.555,01	0,5655%	80.630,17	0,9475%	135.100,55				
3.0 - CONSERVAÇÃO			0,1257%	17.923,07								
4.0 - DRENAGEM												
5.0 - SINALIZAÇÃO HORIZONTAL E VERTICAL												
6.0 - SERVIÇOS PRELIMINARES	0,3768%	53.727,81	0,3768%	53.727,81	0,3768%	53.727,82	0,3768%	53.727,81	0,3768%	53.727,81		53.727,81
7.0 - TAPA BURACO												
8.0 - PAVIMENTAÇÃO												
Sorbo Azul												
PERCENTUAL GLOBAL SIMPLES (P65)	1,44%		1,18%		1,41%		2,09%		2,09%		0,38%	
PERCENTUAL GLOBAL ACUMULADO (P6A)	16,10%		17,28%	18,69%		20,78%		20,78%		21,16%		
FATURAMENTO SIMPLES		205.135,78		167.992,08		200.901,16		298.625,42		53.727,81		53.727,81
FATURAMENTO ACUMULADO		2.296.126,67		2.464.118,75		2.665.019,91		2.963.645,33		3.017.373,14		3.017.373,14

NOTAS

- 01) PS - Percentual Mensal de serviços considerando o valor global
- 02) P65 - Será a soma do PS
- 03) P6A - Será a soma acumulada do P65

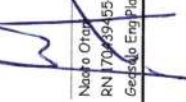
 Nádio Otton
 RN 170.459.4554
 Geosolo Eng Plane Cons Ltda
 Eng. Antônio Carlos Tenuta
 Fiscal Portaria Nº 018/2017/SAOB/SINFRA
 RNN nº 121164774-9

SUBSTITUÍDO

GEOSOLO ENGENHARIA PLANEJAMENTO E CONSULTORIA LTDA

CRONOGRAMA FÍSICO-FINANCEIRO

Obr.: RESTAURAÇÃO DE RODOVIA PAVIMENTADA		Nº Contrato IC Nº 222/2013/00/00 - SETPU		Valor Contratual + Aditivo R\$: 14.258.614,72	
Rodovia: MT - 175		Data Assinatura: 01/08/2013		Prazo: 1.454 dias	
Trecho: ENTR. BR 174 (CACHO) - JAURU		Publicação: 02/04/2009		Firma: Geosolo Eng. Plan e Cons. Ltda	
Sub-trecho: ENTR. BR - 174 (CACHO) - ARAPUTANGA, LOTE 01		Processo Orig. 275531/2013 - SETPU		01/06/15 a 30/06/2015	
INICIO: 05/08/2013		01/10/14 a 31/10/2014		27 / 665	
MÊS/ANO		01/11/14 a 04/05/2015		30 / 695	
TERMINO: 05/11/2016		122 / 422		185 / 638	
DIAS CORRIDOS		PS		VALOR R\$	
SERVIÇO		PS		VALOR R\$	
1.0 - PAVIMENTAÇÃO		1,0548%		150.404,73	
2.0 - LIGANTES BETUMINOSOS		1,3155%		187.573,20	
3.0 - CONSERVAÇÃO				896,00	
4.0 - DRENAGEM					
5.0 - SINALIZAÇÃO HORIZONTAL E VERTICAL		1,1304%		53.727,82	
6.0 - SERVIÇOS PRELIMINARES					
7.0 - TAPA BURACO					
8.0 - PAVIMENTAÇÃO					
Sonho Azul					
PERCENTUAL GLOBAL SIMPLES (P6S)					
PERCENTUAL GLOBAL ACUMULADO (P6A)					
FATURAMENTO SIMPLES					
FATURAMENTO ACUMULADO					
		3.017.373,14		169.149,68	
		3.516.534,51		3.685.694,19	
				847.098,30	
				4.532.782,49	

OBRA PARALIZADA

OBRA PARALIZADA

NOTAS

- 01) PS - Percentual Mensal de serviços considerando o valor global
- 02) P6S - Será a soma do PS
- 03) P6A - Será a soma acumulada do P6S

(Handwritten signature)
 Náoio Otam
 Eng.º Antônio Carlos Tenuta
 Fiscal Portaria Nº 018/2017/SAOB/SINFRA
 R.N.º 121164774-9
 Geosolo Eng. Plan e Cons. Ltda

SUBSTITUÍDO

GEOSOLO ENGENHARIA PLANEJAMENTO E CONSULTORIA LTDA

CRONOGRAMA FÍSICO-FINANCEIRO

Obra:	RESTAURAÇÃO DE RODOVIA PAVIMENTADA									
Rodovia:	MT - 175									
Trecho:	ENTR. BR 174 (CACHO) - JAURU									
Sub-trecho:	ENTR. BR - 174 (CACHO) - ARAPUTANGA, LOTE 01									
INÍCIO: 05/08/2013	01/07/15 a	31/07/2015	31 /	726	VALOR R\$	PS	31 /	757	VALOR R\$	PS
TÉRMINO: 05/11/2016	01/08/15 a	31/08/2015	31 /	757	VALOR R\$	PS	30 /	787	VALOR R\$	PS
	01/10/15 a	31/10/2015	31 /	818	VALOR R\$	PS	25 /	843	VALOR R\$	PS
	Firma: Geosolo Eng.Plane e Cons. Ltda									
	Valor Contratual + Aditivo R\$: 14.258.614,72									
	Prazo: 1.454 dias									
	Nº Contrato IC Nº 222/2013/00/00 - SETPU									
	Data Assinatura: 01/08/2013									
	Publicação 02/04/2009									
	Processo Orig. 275531/2013 - SETPU									
	Fiscal Portaria Nº 018/2017-SAOB/SINFRA									
	RNI Nº 121164774-9									
1.0 - PAVIMENTAÇÃO	1,9677%	280.569,41	1,5815%	225.501,82	292.574,51	1,9310%	275.336,97			
2.0 - LIGANTES BETUMINOSOS	0,5440%	77.569,50	0,6728%	95.928,76	299.176,73	0,6152%	87.713,96			
3.0 - CONSERVAÇÃO					2.432,50	2,5903%	369.338,17			
4.0 - DRENAGEM										
5.0 - SINALIZAÇÃO HORIZONTAL E VERTICAL			0,2527%	36.037,36						
6.0 - SERVIÇOS PRELIMINARES										
7.0 - TAPA BURACO										
8.0 - PAVIMENTAÇÃO										
Diferença Transporte de brita p/ PMF até usina (DMT=37,05km) para Tap										
Fornecimento de brita - Complemento para Reconfeção base										
Sonho Azul										
PERCENTUAL GLOBAL SIMPLES (P6S)	2,51%		2,25%			4,17%				
PERCENTUAL GLOBAL ACUMULADO (P6A)	34,30%		36,56%			40,98%				
FATURAMENTO SIMPLES		358.139,91		321.430,58	36.037,36		594.183,74			
FATURAMENTO ACUMULADO		4.890.921,40		5.212.351,98	5.248.389,34		5.842.573,08			
									1.204.611,11	
									7.047.184,19	

NOTAS

- 01) PS - Percentual Mensal de serviços considerando o valor global
- 02) P6S - Será a soma do PS
- 03) P6A - Será a soma acumulada do P6S

Naoto Otani
 RN 1744394254
 Geosolo Eng. Plan. Cons. Ltda.

Eng.º Antônio Carlos Tenuta
 Fiscal Portaria Nº 018/2017-SAOB/SINFRA
 RNI Nº 121164774-9

SUBSTITUÍDO

GEOSOLO ENGENHARIA PLANEJAMENTO E CONSULTORIA LTDA

CRONOGRAMA FÍSICO-FINANCEIRO

Obr.: RESTAURAÇÃO DE RODOVIA PAVIMENTADA		Nº Contrato IC Nº 222/2013/00/00 - SETPU		Valor Contratual + Aditivo R\$: 14.258.614,72	
Rodovia: MT - 175		Data Assinatura: 01/08/2013		Prazo: 1.454 dias	
Trecho: ENTR. BR 174 (CACHO) - JAURU		Publicação: 02/04/2009			
Sub-trecho: ENTR. BR - 174 (CACHO) - ARAPUTANGA, LOTE 01		Processo Orig. 275531/2013 - SETPU		Firma: Geosolo Eng. Planej. e Cons. Ltda	
INICIO: 05/08/2013		01/12/15 a 31/12/2015		01/03/16 a 31/03/2016	
TÉRMINO: 05/11/2016		31 / 874		31 / 965	
DIAS CORRIDOS		PS / VALOR R\$		PS / VALOR R\$	
SERVIÇO		PS / VALOR R\$		PS / VALOR R\$	
1.0 - PAVIMENTAÇÃO	-1,1860%		-169.107,27		
2.0 - LIGANTES BETUMINOSOS	-0,0853%		-12.169,67		
3.0 - CONSERVAÇÃO	5,3853%		767.863,06		
4.0 - DRENAGEM					
5.0 - SINALIZAÇÃO HORIZONTAL E VERTICAL					
6.0 - SERVIÇOS PRELIMINARES	0,3768%		53.727,81		
7.0 - TAPA BURACO					
8.0 - PAVIMENTAÇÃO					
Diferença Transporte de brita p/ PMF até usina (DMT=37,05km) para Tap					
Fornecimento de brita - Complemento para Reconfeção base					
Sorho Azul					
PERCENTUAL GLOBAL SIMPLES (P65)		4,49%			
PERCENTUAL GLOBAL ACUMULADO (P6A)		53,91%		53,91%	
FATURAMENTO SIMPLES		640.313,93			
FATURAMENTO ACUMULADO		7.687.498,12		7.687.498,12	
		7.687.498,12		7.687.498,12	

NOTAS

- 01) PS - Percentual Mensal de serviços considerando o valor global
- 02) P65 - Será a soma do PS
- 03) P6A - Será a soma acumulada do P65

Neolo Ottoni
 RN 1704394534
 Geosolo Eng. Planej. e Cons. Ltda

Eng. Antônio Carlos Tenuta
 Fiscal Portaria Nº 018/2017/SAOB/SINFRA
 RN nº 121164774-9

SUBSTITUÍDO

GEOSOLO ENGENHARIA PLANEJAMENTO E CONSULTORIA LTDA

CRONOGRAMA FISICO-FINANCEIRO

Obras:	Rodovia:	Trecho:	Sub-trecho:	INICIO: 05/08/2013	TERMINO: 05/11/2016	31 / 1.026			30 / 1.056			31 / 1.087			31 / 1.118			VALOR R\$	PS	VALOR R\$	PS	VALOR R\$	PS	VALOR R\$	PS	
						PS	VALOR R\$	PS	VALOR R\$	PS	VALOR R\$	PS	VALOR R\$	PS	VALOR R\$	PS	VALOR R\$									
RESTAURAÇÃO DE RODOVIA PAVIMENTADA																										
MT - 175																										
Nº Contrato IC Nº 222/2013/00/00 - SETPU																										
Valor Contratual + Aditivo R\$: 14.258.614,72																										
Data Assinatura: 01/08/2013																										
Prazo: 1.454 dias																										
Publicação 02/04/2009																										
ENTR. BR - 174 (CACHO) - JAURU																										
Processo Orig. 275531/2013 - SETPU																										
Firma: Geosolo Eng. Plan. e Cons. Ltda																										
01/05/16 a 31/05/2016																										
01/06/16 a 30/06/2016																										
01/07/16 a 31/07/2016																										
01/08/16 a 31/08/2016																										
01/09/16 a 30/09/2016																										
DIAS CORRIDOS																										
SERVIÇO																										
1.0 - PAVIMENTAÇÃO																										
2.0 - LIGANTES BETUMINOSOS																										
3.0 - CONSERVAÇÃO																										
4.0 - DRENAGEM																										
5.0 - SINALIZAÇÃO HORIZONTAL E VERTICAL																										
6.0 - SERVIÇOS PRELIMINARES																										
7.0 - TAPA BURACO																										
8.0 - PAVIMENTAÇÃO																										
Diferença Transporte de brita p/ PMF até usina (DMT=37,05km) para Tap																										
Fornecimento de brita - Complemento para Reconfeção base																										
Somo Azul																										
PERCENTUAL GLOBAL SIMPLES (P65)																										
PERCENTUAL GLOBAL ACUMULADO (P6A)																										
FATURAMENTO SIMPLES																										
FATURAMENTO ACUMULADO																										
106.358,76																										
7.793.856,88																										
54,66%																										
54,66%																										
0,75%																										
7.793.856,88																										
7.793.856,88																										
54,66%																										
4,69%																										
59,35%																										
62,40%																										
3,05%																										
62,40%																										
37.004,17																										
140.468,09																										
53.727,81																										
47.103,87																										
196.302,55																										
1.3767%																										
1.3982%																										
193.713,97																										
1.3586%																										
199.360,11																										
235.630,75																										
1.148																										
8.462.177,34																										
668.320,46																										
434.990,86																										
8.897.168,20																										

NOTAS

- 01) PS - Percentual Mensal de serviços considerando o valor global
- 02) P65 - Será a soma do PS
- 03) P6A - Será a soma acumulada do P65

Naorb Oriair
 RN 1704394954
 Geosolo Eng. Plan. e Cons. Ltda

Eng.º Antônio Carlos Tenanta
 Fiscal Partaria Nº 018/2017/SAOB/SINFRA
 RN nº 121164774-9

SUBSTITUÍDO

GEOSOLO ENGENHARIA PLANEJAMENTO E CONSULTORIA LTDA

CRONOGRAMA FISICO-FINANCEIRO

Obra:	RESTAURAÇÃO DE RODOVIA PAVIMENTADA		Nº Contrato		IC Nº 222/2013/00/00 - SETPU		Valor Contratual + Aditivo R\$: 14.258.614,72	
	MT - 175		Data Assinatura: 01/08/2013		Publicação	02/04/2009	Prazo: 1.454 dias	
Trecho:	ENTR. BR 174 (CACHO) - JAURU		Processo Orig. 275531/2013 - SETPU		Firma: Geosolo Eng.Plane Cons. Ltda			
Sub-trecho:	ENTR. BR - 174 (CACHO) - ARAPUTANGA, LOTE 01		01/11/16 a 30/11/16		01/01/17 a 31/01/17		01/02/17 a 28/02/17	
INICIO: 05/08/2013	31 /	1179	30 /	1.184	31 /	1.184	28 /	1.184
TERMINO: 05/11/2016	PS	VALOR R\$	PS	VALOR R\$	PS	VALOR R\$	PS	VALOR R\$
DIAS CORRIDOS								
1.0 - PAVIMENTAÇÃO	2,2149%	315.815,32			2,5293%	360.643,94		
2.0 - LIGANTES BETUMINOSOS	1,9358%	276.018,20			-2,4542%	-349.934,67		
3.0 - CONSERVAÇÃO					4,0176%	572.861,01		
4.0 - DRENAGEM								
5.0 - SINALIZAÇÃO HORIZONTAL E VERTICAL								
6.0 - SERVIÇOS PRELIMINARES								
7.0 - TAPA BURACO					-1,7129%	-244.234,23		
8.0 - PAVIMENTAÇÃO								
Diferença Transporte de brita p/ PMF até usina (bMT=37,05km) para Tap								
Sonho Azul	0,3672%	52.351,23			-0,0030%	-427,54		
PERCENTUAL GLOBAL SIMPLES (P6S)	4,52%				2,38%			
PERCENTUAL GLOBAL ACUMULADO (PGA)	66,92%		66,92%		69,29%		69,29%	
FATURAMENTO SIMPLES		644.184,75						
FATURAMENTO ACUMULADO		9.541.352,95		9.541.352,95		338.908,51		9.880.261,46

NOTAS

- 01) PS - Percentual Mensal de serviços considerando o valor global
- 02) P6S - Será a soma do PS
- 03) PGA - Será a soma acumulada do P6S

Naofy Ottoni
 Eng. Antônio Carlos Tenuta
 Fiscal Portaria Nº 018/2017/SAOB/SINFRA
 RN nº 121164774-9
 Geosolo Eng Plane Cons Ltda

SUBSTITUÍDO

GEOSOLO ENGENHARIA PLANEJAMENTO E CONSULTORIA LTDA
 CRONOGRAMA FÍSICO-FINANCEIRO

Obr.: Rodovia: Trecho: Sub-trecho: INICIO: 05/08/2013 TERMINO: 05/11/2016	Nº Contrato IC Nº 222/2013/00/00 - SETPU		Valor Contratual + Aditivo R\$: 14.258.614,72		
	Data Assinatura: 01/08/2013		Prazo: 1.454 dias		
ENTR. BR 174 (CACHO) - JAURU		Publicação 02/04/2009		Firma: Geosolo Eng.Plane e Cons. Ltda	
ENTR. BR - 174 (CACHO) - ARAPUTANGA, LOTE 01		Processo Orig. 275531/2013 - SETPU		01/07/17 a 31/07/17	
MÊS/ANO	31 /	30 /	31 /	30 /	31 /
DIAS CORRIDOS	1179	1179	1.209	1.240	1.270
SERVIÇO	VALOR R\$	PS	VALOR R\$	PS	VALOR R\$
1.0 - PAVIMENTAÇÃO					1.301
2.0 - LIGANTES BETUMINOSOS					155.002,44
3.0 - CONSERVAÇÃO					11.614,54
4.0 - DRENAGEM					
5.0 - SINALIZAÇÃO HORIZONTAL E VERTICAL					
6.0 - SERVIÇOS PRELIMINARES					
7.0 - TAPA BURACO			0,3768%		53.727,81
8.0 - PAVIMENTAÇÃO					
Diferença Transporte de brita p/ PMF até usina (DMT=37,05km) para Tap					
Fornecimento de brita - Complemento para Reconfeção base					
Sonho Azul					
PERCENTUAL GLOBAL SIMPLES (P6S)	69,29%		69,29%		1,17%
PERCENTUAL GLOBAL ACUMULADO (P6A)					73,96%
FATURAMENTO SIMPLES					
FATURAMENTO ACUMULADO	9.880.261,46		9.880.261,46		166.616,98
					10.545.577,03

NOTAS

- 01) PS - Percentual Mensal de serviços considerando o valor global
- 02) P6S - Será a soma do PS
- 03) P6A - Será a soma acumulada do P6S

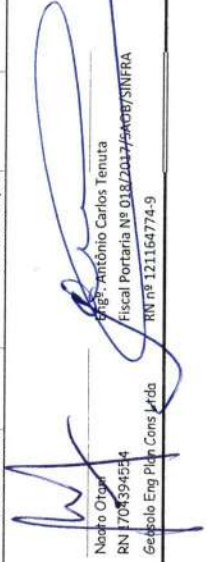
 Nádio Otton
 RG: 170439453-4
 Fiscal Portaria Nº 018/2007/SACB/SINFRA
 RN nº 121164774-9
 Geosolo Eng. Plane. Cons. Ltda

SUBSTITUÍDO

GEOSOLO ENGENHARIA PLANEJAMENTO E CONSULTORIA LTDA

CRONOGRAMA FÍSICO-FINANCEIRO

Obr.: Rodovia: Trecho: Sub-trecho: INICIO: 05/08/2013 TERMINO: 05/11/2016	01/08/17 a 31/08/17		01/09/17 a 30/09/17		01/10/17 a 31/10/17		01/11/17 a 30/11/17		01/12/17 a 31/12/17	
	PS	VALOR R\$	PS	VALOR R\$	PS	VALOR R\$	PS	VALOR R\$	PS	VALOR R\$
1.0 - PAVIMENTAÇÃO	0,8782%	125.224,43	0,8782%	125.224,43	0,8782%	125.224,43	0,8782%	125.224,43	0,8782%	125.224,43
2.0 - LIGANTES BETUMINOSOS										
3.0 - CONSERVAÇÃO	0,4031%	57.473,01	0,4031%	57.473,01	0,4031%	57.473,01	0,4031%	57.473,01	0,0864%	12.315,64
4.0 - DRENAGEM									1,8903%	269.530,65
5.0 - SINALIZAÇÃO HORIZONTAL E VERTICAL										
6.0 - SERVIÇOS PRELIMINARES	0,7074%	100.867,67	0,7074%	100.867,67	0,7074%	100.867,67	0,7074%	100.867,67	0,0749%	10.681,63
7.0 - TAPA BURACO	0,4845%	69.084,08	2,2610%	322.392,36	2,2610%	322.392,36	2,2610%	322.392,36	0,6224%	88.740,03
8.0 - PAVIMENTAÇÃO	0,0000%	1,18	0,0000%	1,18	0,0000%	1,18	0,0000%	1,18	0,0000%	2,36
Diferença Transporte de brita p/ PMF até usina (DMT=37,09km) para Top	0,0149%	2.123,93	0,0149%	2.123,93	0,0149%	2.123,93	0,0149%	2.123,93	0,0328%	4.675,40
Fornecimento de brita - Complemento para Reconfeção base	0,8517%	121.441,21							0,5675%	80.916,00
Somha Azul	3,34%								4,24%	
PERCENTUAL GLOBAL SIMPLS (P65)	77,30%		83,45%		89,61%		95,76%		100,00%	
PERCENTUAL GLOBAL ACUMULADO (P6A)		476.215,50		877.613,22		877.613,22		877.613,22		603.982,52
FATURAMENTO SIMPLS		11.021.792,53		11.899.405,76		12.777.018,98		13.654.632,21		14.258.614,72
FATURAMENTO ACUMULADO										

NOTAS

- 01) PS - Percentual Mensal de serviços considerando o valor global
- 02) P65 - Será a soma do PS
- 03) P6A - Será a soma acumulada do P65

Nota: Otop
 RN 1704394534
 Geosolo Eng Plan Cons Ltda

Eng. Antônio Carlos Tenuta
 Fiscal Portaria Nº 018/2017/SAOB/SINFRA
 RN-14-121164774-9

SUBSTITUÍDO

0,00



GOVERNO DO ESTADO DE MATO GROSSO
SECRETARIA DE ESTADO DE INFRAESTRUTURA E LOGISTICA - SINFRA

Obra: Restauração de Rodovia Pavimentada
Rodovia: MT-175/MT-248
Trecho: Entr. BR-174 (Cacho) - Jaunu
Sub-trecho: Entr. BR-174 (Cacho) - Araputanga
Extensão: 62,37 Km

Referência: 3ª (Trigésima Sexta) Medição

Período: 01/07/17 a 31/07/17

Firma: Geosolo Eng. Plan. e Cons. Ltda

MEMORIAL DESCRITIVO

REMOÇÃO MECANIZADA DE REVESTIMENTO BETUMINOSO

Local		Extensão (m)	Largura (m)	Área (m²)	Espessura da Capa (m)	Espessura do solo (m)	Volume Solo (m³)	Volume Revest Bet (m³)	DMT Solo (km)	DMT Revt Bet (BF) (km)	Mom. Transp. solo (tkm)	Mom. Transp. RevBet (tkm)
est inicial	est final											
73,000	18,000	1.100,00	7,000	7.700,00	0,050	-	-	385,000	10,000	-	-	8.470,000
358,000	10,000	190,00	7,000	1.330,00	0,050	-	-	66,500	10,000	-	-	1.463,000
								451,500				9.933,000

SUBSTITUÍDO

Cuiabá/MT, 01 de Agosto de 2017
Comissão de Fiscalização

Eng. Antônio Carlos Tenuta
Fiscal Portaria Nº 018/2017/SAOB/SINFRA
RN nº 121164774-9

Protocolo/SINFRA
Folha: 20
Ass: VS

GOVERNO DO ESTADO DE MATO GROSSO DE ESTADO DE INFRAESTRUTURA E LOGISTICA - SINFRA										SECRETARIA		FOLHA Nº 01/01		
Obra: Restauração de Rodovia Pavimentada Rodovia: MT-175/MT-248 Trecho: Entr. BR-174 (Cacho) - Jauru Sub-trecho: Entr. BR-174 (Cacho) - Araputanga Contrato: I. C. Nº 222/2013/00/00 - SETPU Referência: 3ª (Trigésima Sexta) Medição Período: 01/07/17 a 31/07/17										PLANILHA PARA CÁLCULO		DE VOLUME DE RECONFECÇÃO DE BASE		
Firma: Geosolo Eng. Plan. e Cons. Ltda														
Nº	JAZIDA		DISTÂNCIA		APLICAÇÃO (ESTACAS)		EXTENSÃO (m)	LARGURA (m)	ESP. (m)	VOLUME (m³)	AGREGADO R. BASE	Taxa de Aplicação (t/m²)	Peso (t)	OBSERVAÇÃO
	INICIAL	FRAC.	FIXA (km)	INICIAL	FRAC.	FINAL								
RECONFECÇÃO DE BASE														
				73,00		18,00		1100,00	9,00	0,20	1980,00	0,200	396,00	
TRANSPORTE DE AGREGADOS PARA RE. BASE (DMT= 111,84 km)														
TOTAL A MEDIR														
													44.288,64	
													44.288,64	
OBS.: ADICIONADO BRITA PARA ELEVAÇÃO DE DECLIVIDADE DA PISTA E ELEVAÇÃO DAS BORDAS														
TOTAL A MEDIR														
													455,40	
													455,40	

SUBSTITUÍDO

(Assinatura)
 Eng. Antônio Carlos Tenuta
 Fiscal Portaria Nº 018/2017/SAOB/SINFRA
 RN nº 121164774-9



GOVERNO DO ESTADO DE MATO GROSSO

SECRETARIA DE ESTADO DE INFRA-ESTRUTURA E LOGÍSTICA - SINFRA

Obra: Restauração de Rodovia Pavimentada
 Rodovia: MT-175/MT-248
 Trecho: Entr. BR-174 (Cacho) - Jauru
 Sub-trecho: Entr. BR-174 (Cacho) - Araputanga
 Contrato: I. C. Nº 222/2013/000/00. - SETPU
 Referência: 36ª (Trigésima Sexta) Medição
 Período: 01/07/17 a 31/07/17

FOLHA Nº 01/01

PLANILHA PARA CÁLCULO

TSD E TRANSPORTE

Estaca	Comprimento		Largura (m)	Área (m²)	TSD		Agregados TSD		Obs
	Inteira	Frac.			Taxa de Aplicação (l)	Peso Emulsão 1CE (t)	RR	Taxa de Aplicação (bcm²)	
73	18	1.100,00	9,00	9.900,00	0,003	29,700	0,030	297,000	
FORNECIMENTO DE RR-2C									
TRANSPORTE DE RR-2C E (DMT= 300,10km)									
TRANSPORTE DE AGREGADOS PARA TSD (DMT= 111,84 km)									
TOTAL A MEDIR									
							33.216,480	33.216,480	

Cuiabá/MT, 01 de Agosto de 2017
 Comissão de fiscalização

SUBSTITUÍDO

Eng. Antônio Carlos Tenente
 Fiscal Portaria Nº 018/2017/SACOB/SINFRA
 RN nº 12116474-9

CROQUI DE LOCALIZAÇÃO DAS OCORRÊNCIAS

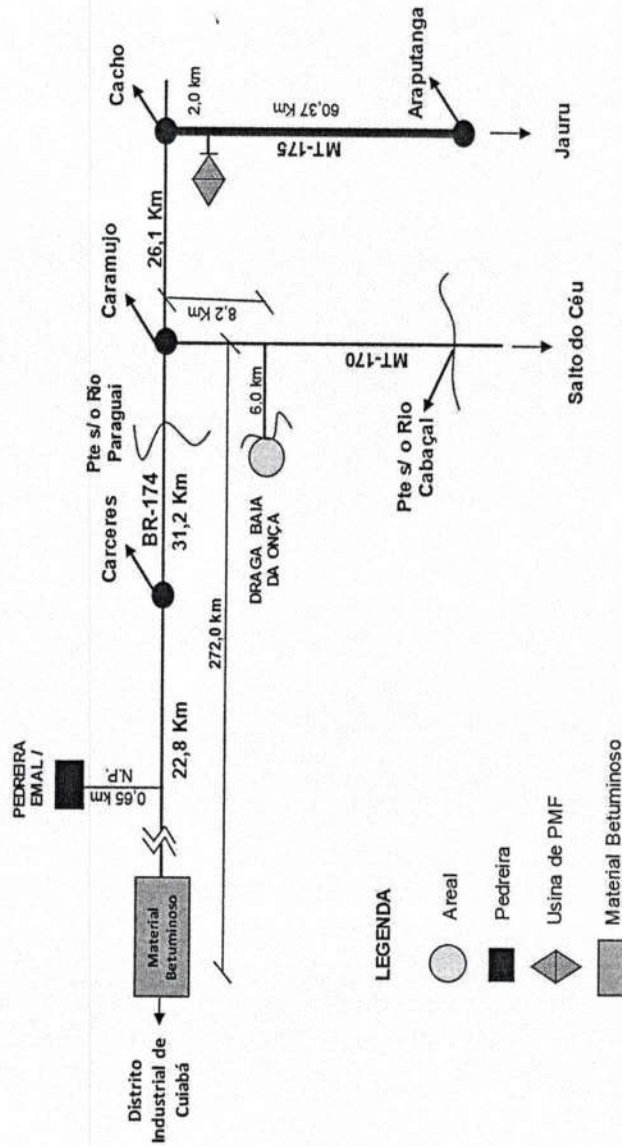

LEGENDA

- Areal
- Pedreira
- Usina de PMF
- Material Betuminoso

N.P. = NÃO PAVIMENTADO



OBSERVAÇÕES:

GOVERNO DO ESTADO DO MATO GROSSO
 SECRETARIA DE ESTADO DE TRANSPORTE E PAVIMENTAÇÃO URBANA - SETPU
 Rodovia: MT-175 Trecho: Entr. BR-174 (Cacho) - Jauru Ext.: 62,37 Km
 Sub-trecho: Entr. BR-174 (Cacho) - Araputanga Lote : 1

Eng. Antônio Carlos Tenuta
 Fiscal Portaria Nº 018/2017/SAOB/SINFRA
 RN nº 121164774-9

SUBSTITUÍDO

SECRETARIA DE INFRAESTRUTURA
 DEPARTAMENTO DE SERVIÇOS DE MANUTENÇÃO E RECONSTRUÇÃO DE OBRAS DE INFRAESTRUTURA
 ESTADO DE MATO GROSSO
 CUIABÁ - MT, 01/08/2017



Extensão: 62,37 km
 Rodovia: MT-175/MT-248
 Trecho: Entr. BR-174 (Cacho) - Jauru
 Sub-trecho: Entr. BR-174 (Cacho) - Araputanga
 Referência: 29ª Medição provisória Revisora
 Ordem de Início de Serviço: 05/08/2013
 Ordem de Paralisação: 30/05/2014
 Referência: 30ª Medição provisória Revisora

DIAGRAMA LINEAR DE AVANÇO DOS SERVIÇOS

LEGENDA

- Fresagem
- Recomp. Base
- Imprimação
- Pintura de ligação
- Tratamento Superficial Duplo
- Tapa buraco com PMF
- Sinalização Horizontal e Vertical



MT - 175 - POSIÇÃO EM 31/07/2017

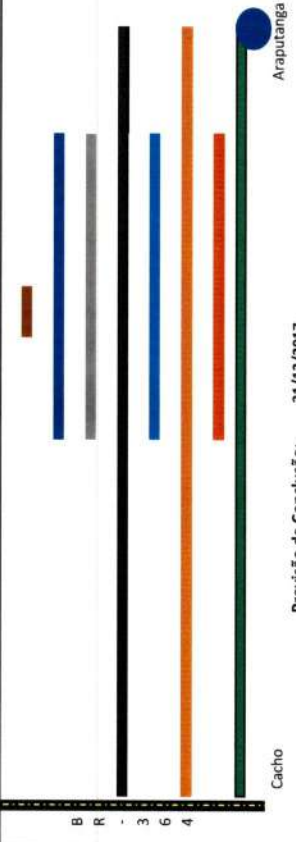

Previsão de Conclusão: 31/12/2017

SERVIÇOS	QUILOMETRAGEM															ATACADO	CONCLUIDO
	0	225	450	675	900	1.125	1.350	1.575	1.800	2.025	2.250	2.475	2.700	2.925	3.119		
Fresagem																	70,03%
Recomp. Base																	3,81%
Imprimação																	5,87%
Pintura de ligação																	56,18%
Tratamento Superficial Duplo																	71,53%
Tapa buraco com PMF																	0,04%
Sinalização Horizontal e Vertical																	90,12%

Cuiabá/MT, 01 de Agosto de 2017

Dr. João Carlos Tenente
 Fiscal Pontaria Nº 0182017/SAOB/SINFRA
 RN nº 12116474-9

SUBSTITUÍDO



RELATÓRIO PLUVIOMÉTRICO

CONTRATO:	IC nº 222/2013/00/00-SETPU
RODOVIA:	MT-175/MT-248
TRECHO:	Entr. BR-174 (Cacho) - Jauru
SUB-TRECHO:	Entr. BR-174 (Cacho) - Araputanga
EMPRESA:	GEOSOLO ENGENHARIA, PLANEJAMENTO E CONSULTORIA LTDA
PERÍODO:	01/07/17 a 31/07/17

MEDICÃO: Referência: 36ª (Trigésima Sexta) Medição

DIA	1	2	3	4	5	6	7	8	9	10	11	12	13	14	15	16	17	18	19	20	21	22	23	24	25	26	27	28	29	30	31
MANHÃ	B	B	B	B	B	B	B	B	B	B	B	C	B	B	B	B	B	B	C	B	B	B	B	B	B	B	B	B	B	B	B
TARDE	B	B	B	B	B	B	B	B	B	B	B	C	B	B	B	B	B	B	C	B	B	B	B	B	B	B	B	B	B	B	B
NOITE	B	B	B	B	B	B	B	B	B	B	B	C	B	B	B	B	B	B	C	B	B	B	B	B	B	B	B	B	B	B	B
MM																															

CONVENÇÃO:

TEMPO:	LEGENDA - LETRA
BOM	"B"
CHUVA	"C"
IMPRATICÁVEL	"I"
INSTÁVEL - NUBLADO	"N"

Eng. Antônio Carlos Tenuta
Fiscal Portaria Nº 018/2017/SAOB/SINFRA
RN nº 121164774-9

Local/Data: Cuiabá/MT, 01 de Agosto de 2017

SUBSTITUÍDO



MT: GO 3923/BR00 / 3613/BR04 / 3943/BR03
 COFICHO ENR: EDGAR PRADO ARZE - RUA J - QUADRA 1 - LOTE 5 - SETOR A
 78048-908 - CUIABÁ - MATO GROSSO
 MATO GROSSO - ESTADO DE TRANSFORMAÇÃO
 WWW.MT.GOV.BR

Nº. DA FOLHA
 1

Período:
 01/07/17 a 31/07/17

RESUMO DO DIÁRIO DE OBRA

OBRA: CONTRATO Nº.

Obra: Restauração de Rodovia Pavimentada Rodovia: MT-175/MT-248 Instrumento Contratual: IC nº 222/2013/00/00-SETPU

CONSTRUTORA
 Geosolo Engenharia e Planejamento e Consultoria Ltda.

1- SERVIÇOS DESENVOLVIDOS NO PERÍODO

REVITALIZAÇÃO	PAVIMENTAÇÃO	DRENAGEM E OBRAS-DE-ARTE	OBRAS	ATENDIMENTO	OUTROS
 	 	 	 	 	

2- EVENTOS COM RESTRIÇÃO

EQUIPAMENTOS	PESSOAL	INSTALAÇÕES	CRONOGRAMA FÍSICO	QUALIDADE	ATENDIMENTO A FISCALIZAÇÃO	ADMINISTRAÇÃO DA OBRA	MEIO AMBIENTE

3-COMENTÁRIOS DA SUPERVISORA:

SUBSTITUÍDO

4- COMENTÁRIOS DA FISCALIZAÇÃO :

Solicita execução de TSD
 Solicitação de execução de serviços de limpeza de bueiros e outros dispositivos de drenagem, roçada e capina e outros serviços imediatos.
 Solicita atenção para a sinalização de obras visto grande fluxo de tráfego de veículos nesta rodovia.

5- CONSIDERAÇÕES DA CONSTRUTORA :

Execução de TSD no trecho entre o Cacho e Mirassol d'Oeste
 Pavimento do trecho em bom estado de trafegabilidade e segurança.
 Execução de TSD no trecho entre o Cacho e Mirassol d'Oeste
 Realização de serviços diversos de manutenção e conservação neste período conforme instruções recebidas da fiscalização.

Local/Data: Cuiabá/MT, 01 de Agosto de 2017

Naeto Otani
 RN 1704394554
 Geosolo Engenharia e Planejamento e Consultoria Ltda.

Eng. Antônio Carlos Tenuta
 Fiscal Portaria Nº 018/2017/SAOB/SINFRA
 RN nº 121164774-9

Protocolo/SINFRA
Folha: 28
Ass: VS

RELATÓRIO FOTOGRÁFICO DE SERVIÇOS EXECUTADOS

Rodovia:	Rodovia: MT-175/MT-248	Contratada:	GEOSOLO Eng. Plan. Consultoria Ltda.
Trechos:	Trecho: Entr. BR-174 (Cacho) - Jauru	Contrato N.º	Instrumento Contratual: IC nº 222/2013/00/00-SETPU
Sub-trecho:	Sub-trecho: Entr. BR-174 (Cacho) - Araputanga	Extensão:	Extensão: 62,37 km
		Lote:	



Coordenada:	Localização:	Serviço:
14º46'26 S	MT-*175	IMPRIMAÇÃO
58º06'33"O		



Coordenada:	Localização:	Serviço:
14º46'26 S	MT-*175	TSD
58º06'33"O		

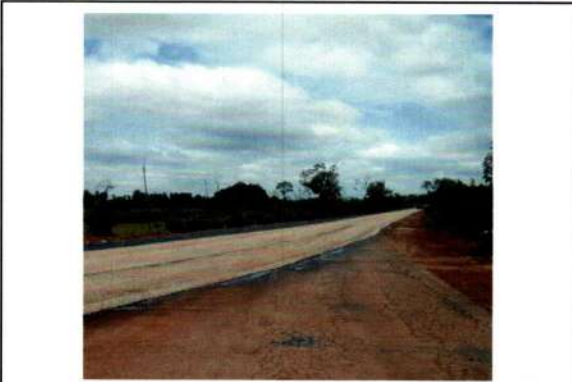

Coordenada:	Localização:	Serviço:
14º46'26 S	MT-175	TSD
58º06'33"O		



Coordenada:	Localização:	Serviço:
14º46'26 S	MT-175	TSD
58º06'33"O		



Coordenada:	Localização:	Serviço:
14º46'26 S	MT-*175	TSD
58º06'33"O		



Coordenada:	Localização:	Serviço:
14º46'26 S	MT-175	TSD
58º06'33"O		

Local/Data: Cuiabá/MT, 01 de Agosto de 2017

Eng.º Antônio Carlos Tenuta
Fiscal Portaria Nº 018/2017/SAOB/SINFRA
RN nº 121164774-9

SUBSTITUÍDO



RELATÓRIO FOTOGRÁFICO DE SERVIÇOS EXECUTADOS

Rodovia:	Rodovia: MT-175/MT-248
Trechos:	Trecho: Entr. BR-174 (Cacho) - Jauru
Sub-trecho:	Sub-trecho: Entr. BR-174 (Cacho) - Araputanga

Contratada:	GEOSOLO Eng. Plan. Consultoria Ltda.		
Contrato N.º	Instrumento Contratual: IC nº 222/2013/00/00-SETPU		
Extensão:	Extensão: 62,37 km	Lote:	1

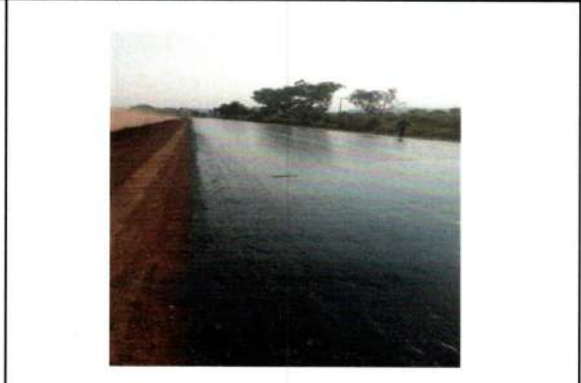

Coordenada:	Localização:	Serviço:
14º44'55"S	MT-*175	IMPRIMAÇÃO
58º06'27"O		



Coordenada:	Localização:	Serviço:
14º44'55"S	MT-*175	TSD
58º06'27"O		

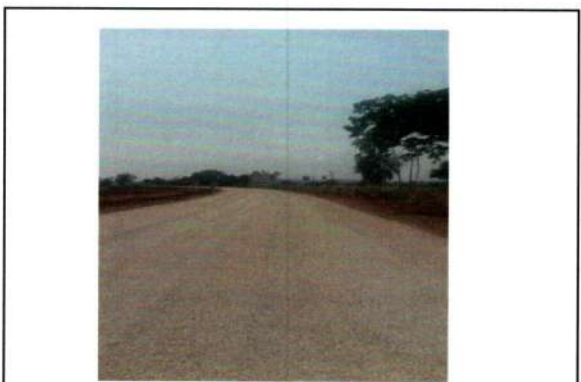

Coordenada:	Localização:	Serviço:
14º44'55"S	MT-175	TSD
58º06'27"O		

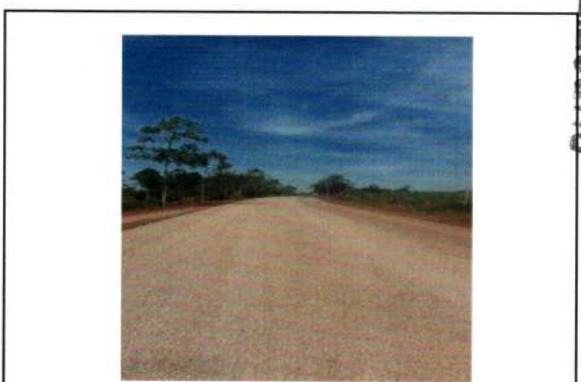

Coordenada:	Localização:	Serviço:
14º44'55"S	MT-175	TSD
58º06'27"O		



Coordenada:	Localização:	Serviço:
14º44'51"S	MT-*175	TSD
58º06'24"O		



Coordenada:	Localização:	Serviço:
14º44'51"S	MT-*175	TSD
58º06'24"O		

SUBSTITUÍDO

Local/Data: Cuiabá/MT, 01 de Agosto de 2017

Eng.º Antônio Carlos Tenuta
 Fiscal Portaria Nº 018/2017/SAOB/SINFRA
 RN nº 121164774-9



Cuiabá/MT, 01 de setembro de 2017

36a. MEDIÇÃO PROVISÓRIA

Ilmo Sr.

Eng.º Diogo Menezes Souza

M.D. Superintendente de Execução e Fiscalização de Obras I - SUEF-I

Nesta

Sr. Superintendente,

Ref.: IC Nº 222/2013

Assunto: 36ª (Trigésima Sexta) Medição provisória

Venho, pelo presente encaminhar a 36ª Medição Provisória dos serviços de Restauração de Rodovia Pavimentada, executados pela Geosolo Engenharia, Planejamento e Consultoria Ltda., na Rodovia: MT-175/MT-248, Trecho: Entr. BR-174 (Cacho) - Jauru, Sub-trecho: Entr. BR-174 (Cacho) - Araputanga, objeto do I. C. Nº 222/2013/00/00 - SETPU.

36ª (Trigésima Sexta) Medição Provisória..... Período: 01/8/17 a 31/8/17

Atenciosamente

Eng.º Antônio Carlos Tenuta
Fiscal Portaria nº. 018/2017/SAOB/SINFRA
RN nº. 121164774-9



Obra: Restauração de Rodovia Pavimentada
Rodovia: MT-175/MT-248
Trecho: Entr. BR-174 (Cacho) - Jauru
Sub-trecho: Entr. BR-174 (Cacho) - Araputanga
Referência: 36ª (Trigésima Sexta) Medição provisória
Ordem de Início de Serviço: 05/08/2013
Ordem de Paralisação: 30/05/2014
Ordem de Reinício de Serviço: 01/10/2014
Ordem de Paralisação: 31/10/2014
Ordem de Reinício de Serviço: 05/05/2015

DADOS DO CONTRATO

Rodovia: MT-175/MT-248
Trecho: Entroncamento Rod. BR-174 (Cacho) - Jauru
Sub-trecho: Entr. BR-174 (Cacho) - Araputanga
Extensão: 62,37 km
Firma: GEOSOLO ENGENHARIA, PLANEJAMENTO E CONSULTORIA LTDA
Instrumento Contratual: IC nº 222/2013/00/00-SETPU
Processo Original: 275531/2013-SETPU
Data da assinatura: 01/08/2013
Data da publicação: 01/08/2013
Natureza dos serviços: Restauração de Rodovia Pavimentada
Prazo contratual: 1610 dias
Ordem de início de serviços: 05/08/2013
Prazo de corrido do contrato: dias
Valor contratual: R\$ 11.707.378,84
Valor termo aditivo: R\$ (2.918.335,05
Valor contratual + Aditivo: R\$ 14.258.614,72
Valor medido acumulado (PI):
Saldo contratual (PI):
Valor empenhado no exercício:

Cuiabá/MT, 01 de setembro de 2017

Atesto e confirmo os dados aqui apresentados e dou fé da veracidade, de acordo com os valores firmados em contrato;

Atenciosamente,

Eng. Antônio Carlos Tenuta
Fiscal Portaria nº. 018/2017/SAOB/SINFRA
RN nº. 121164774-9



BOLETIM DE DESEMPENHO PARCIAL

SECRETARIA DE ESTADO DE INFRAESTRUTURA E LOGISTICA SINFR	Firma: Geosolo Eng.Plan.e Cons. Ltda Contrato: I. C. Nº 222/2013/00/00 - SETPU Data da Assinatura: 01/08/13
Rodovia: MT-175/MT-248 Trecho: Entr. BR-174 (Cacho) - Jauru Sub-trecho: Entr. BR-174 (Cacho) - Araputanga Extensão: 62,37 Km	Data de Aprovação: 01/08/13 Ordem de Serviço Nº: 102/2013 Data: 05/08/13 Prazo: 1610 dias úteis Obra: Restauração de Rodovia Pavimentada
Desempenho relativo aos serviços da Referência: 36ª (Trigésima Sexta) Medição provisória Serviços Executados entre o: 01/8/17 a 31/8/17	

A) Conceito Atribuídos pela Comissão de Fiscalização

ITEM	CONCEITO				
	Excelente (0,9 à 1,0)	Bom (0,7 à 0,8)	Razoável (0,5 à 0,6)	Fraco (0,3 à 0,4)	Péssimo (0 à 0,2)
1) Equipamento		0,80			
2) Pessoal	0,90				
3) Instalações		0,80			
4) Cronograma Físico		0,70			
5) Qualidade dos Serviços	0,90				
6) Atend. À Fiscalização	0,90				
7) Administração da Obra	0,90				

Cuiabá/MT, 01 de setembro de 2017

Jhonatan Augusto Lázarin Santana
CREA RN 121056186-7

B) Visto do Fiscal do Contrato

ITEM	Nota N	Pesos P	Produt. NxP	Obs
1) Equipamento	0,80	1,50	1,20	Desemp.Parcial = (NxP) 10 8,4 = 0,84
2) Pessoal	0,90	1,50	1,35	
3) Instalações	0,80	0,50	0,40	
4) Cronograma Físico	0,70	2,00	1,40	
5) Qualidade dos Serviços	0,90	3,00	2,70	Conceito: BOM
6) Atend. à Fiscalização	0,90	1,00	0,90	
7) Administração da Obra	0,90	0,50	0,45	
Total	5,90	10,00	8,40	

OBSERVAÇÕES:

Eng. Antônio Carlos Tenuta
Fiscal Portaria nº. 018/2017/SAOB/SINFRA
RN nº 120134407-7

GOVERNO DO ESTADO DE MATO GROSSO		RESUMO DE MEDIÇÃO		SINFRA					
SECRETARIA DE ESTADO DE INFRAESTRUTURA E LOGÍSTICA - SINFRA		QUANTIDADE		OBS					
CÓDIGO	DISCRIMINAÇÃO	UNID.	CONTRATO	NESTA MEDIÇÃO	ACUMULADO MEDIÇÃO ANTERIOR	MEDIÇÃO ACUMULADA	PREÇO UNITÁRIO RS	VALOR ACUMULADO RS	% EXECUTADA
Nº Contrato: _____ Data Assinatura: _____ Publicação: _____ Processo Orig.: _____ Data Base: _____ Firms: Geosolo Eng. Plan e Cons. Ltda Ordem de Paralisação: 31/5 a 31/10/2014 Período medição: 01/08/17 a 31/08/17 Acumulado: 05/08/13 a 31/08/17									
1.0	PAVIMENTAÇÃO								
1.1	Fresagem descontinua de pavimento asfáltico (5cm)	m3					171,10		
1.2	Fresagem descontinua de pavimento asfáltico (5cm)	m3					171,10		
1.3	Remoção do revestimento existente em PMF ou CSUQU (5cm)	m3					11,01	5.009,55	1,87%
1.4	Reconhecimento de base c/ adição de 20% de brita	m3					37,23	73.715,40	4,07%
1.5	Impressão (incluindo o transporte do material betuminoso no canteiro de obras)	m2					0,29	2.871,00	4,07%
1.6	Pintura de ligação (incluindo o transporte do material betuminoso no canteiro de obras), para caixa de fresagem	m2					0,21		
1.7	Tratamento superficial duplo c/ polímeros	m2					3,91	38.709,00	4,24%
1.8	Pré-Misturado a frio - PMF	m3					156,20		
1.9	Transporte de agregados p/ TSD c/ polímero (DMT=111,84km)	tkm					0,37	15.157,78	4,24%
1.10	Transporte de brita p/ PMF até usina (DMT=82,75km)	tkm					0,37		
1.11	Transporte de areia p/ PMF (DMT=42,30km)	tkm					0,37		
1.12	Transporte de brita p/ reconf. Base (DMT=111,84km)	tkm					0,37		
1.13	Transporte de PMF da usina até a pista (DMT=38,89km)	tkm					0,61	24.580,19	2,56%
1.14	Transporte de material fresado (DMT=10km)	tkm					0,61		
1.15	Transporte de material removido (DMT=10km)	tkm					0,61	6.106,10	1,87%
	Sub-total							166.149,02	
2.0	LIGANTES BETUMINOSOS								
2.1	Fornecimento de CM-30 p/ impressão	t					2.341,97		
2.2	Transporte de CM-30 p/ impressão (DMT=300,10km)	t					279,33	3.318,44	3,47%
2.3	Fornecimento de RL-1C p/ PMF	t					1.237,55		
2.4	Transporte de RL-1C p/ PMF (DMT=300,10km)	t					279,33		
2.5	Fornecimento de RL-1C, para caixa de fresagem	t					33,10		
2.6	Transporte de RL-1C (DMT=300,10km), para caixa de fresagem	t					279,33		
2.7	Fornecimento de RR-2C c/ polímeros	t					1.750,22		
2.8	Transporte de RR-2C c/ polímeros (DMT=300,10km)	t					279,33	8.019,56	8,94%
	Sub-total							11.338,00	
3.0	CONSERVAÇÃO								
3.1	Limpeza de bueiro	m3					19,46		
3.2	Recipa pesada	h					3.258,99		
3.3	Capina	m2					0,64		
3.4	Hora de máquina - Motoniveladora	h					189,08		
3.5	Tapa buraco com PMF-Execução incluindo transporte e fornecimento dos materiais	m3					519,31		
3.6	Transporte de PMF da usina até a pista (DMT=38,89km)	tkm					0,63		
	Sub-total								
4.0	DRENAGEM								
4.1	Sarjeta triangular de concreto STC 04	m					42,08		
4.2	Sarjeta triangular de concreto STC 07	m					41,08		
4.3	Melo-fio de concreto MFC 05	m					40,42		
4.4	Entrada p/ descida d'água EDA 01	unid					61,69		
4.5	Entrada p/ descida d'água EDA 02	unid					74,87		
4.6	Concreto Fck=15,0 Mpa	m3					504,76		
4.7	Corpo BSTC D=0,80m CA-1	m					31,00		
4.8	Boca BSTC d=0,80m normal	unid					1,00		
4.9	Caixa coletora BSTC D=0,80m H=1,80m	unid					1,00		

SUBSTITUÍDO

cel

[Handwritten mark]

GOVERNO DO ESTADO DE MATO GROSSO		RESUMO DE MEDIÇÃO				SINFRA		
SECRETARIA DE ENHAJAU DE INFRAESTRUTURA E LOGÍSTICA - SINFRA								
CÓDIGO	DISCRIMINAÇÃO	UNID.	QUANTIDADE			PREÇO UNITÁRIO R\$	VALOR ACUMULADO R\$	OBS
			CONTRATO	NESTA MEDIÇÃO	ACUMULADO MEDIÇÃO ANTERIOR			
Obra: Restauração de Rodovia Pavimentada		Nº Contrato		Prazo de Execução		1610 dias		
Rodovia: MT-175/MT-248		Data Assinatura		Vr. Contratual Pl + 3º Aditivo		14.025.713,89		
Trecho: Entr. BR-174 (Cacho) - Jauru		Publicação		Vr. Contratual Pl + 6º Aditivo		14.258.614,72		
Sub-trecho: Entr. BR-174 (Cacho) - Arapuitangá		Processo Orig.		Vr. Acum. Até 35ª Medição		9.541.352,95		
Referência: 36ª (Trigésima Sexta) Medição		Data Base		Vr. Acumulado apartir 36ª medição		177.487,02		
Ordem de renício de serviço: 05/05/15		Ordem de Paralisação: 31/5 a 31/10/2014		Saldo Contratual		4.894.748,79		
Período medição: 01/08/17 a 31/08/17		Acumulado: 05/08/13 a 31/08/17		Firma: Geosolo Eng. Plan. e Cons. Ltda				
Sub-total								
5.0	SINALIZAÇÃO HORIZONTAL E VERTICAL							
5.1	Linhas com resina acrílica de 0,6mm de espessura - largura = 0,15m (Execução, inclusive pré-marcação, fornecimento e transporte de todos os materiais)	m2	38.319,00		15,07			
5.2	Linhas com resina acrílica de 0,6mm de espessura - largura = 0,30m (Execução, inclusive pré-marcação, fornecimento e transporte de todos os materiais)	m2	930,00		15,07			
5.3	Linhas com resina acrílica de 0,6mm de espessura - largura > 0,30m (Execução, inclusive pré-marcação, fornecimento e transporte de todos os materiais)	m2	135,00		22,91			
Opção 1 - Placa de aço carbono com película refletiva grau técnica tipo I da ABNT								
5.4	Placa circular	m2	55,00		369,88			
5.5	Placa quadrada	m2	50,00		369,88			
5.6	Placa retangular	m2	59,00		369,88			
5.7	Placa octogonal	m2	6,00		369,88			
5.8	Marco quilométrico	m2	31,00		369,88			
5.9	Tachão refletivo tipo SHTRG, com catadióptrico nas duas faces (execução, incluindo fornecimento, colocação e transporte de todos os materiais)	unid	1.600,00		41,49			
5.10	Tacha refletiva tipo SHTRG, com catadióptrico nas duas faces (execução, incluindo fornecimento, colocação e transporte de todos os materiais)	unid	13.728,00		14,38			
5.11	Setas e dízeres	m2	49,00		22,91			
5.12	Escudo	m2	1,40		378,16			
5.13	Defensa metálica	m	640,00		224,62			
Sub-total								
Mobilização e desmobilização		unid	6,00		107.455,63			
Instalação de canteiro		mês	1,00		322.366,87			
Administração local		mês	12,00		33.374,96			
Sub-total								
SERVIÇO ADITADO								
TAPA BURACO								
Diferença Transporte de brita p/ PMF até usina (DMT=37,05km) para Tapa buraco		tkm	127.875,85		0,37			
PAVIMENTAÇÃO								
Fornecimento de brita - Complemento para Reconfeção base		m³	5.400,00		71,49			
Sub-total								
RECAPAMENTO DA ESTRUTURA EXISTENTE COM MICRO REVESTIMENTO								
Pintura de ligação		m2	262.640,00		0,21			
Micro-revestimento a frio - Microflex 0,80 mm		m2	262.640,00		2,07			
Transporte comercial C/ base, 10m³ rodov. pav. (brita - Micro revest.)		takm	352.883,89		0,37			
Material Betuminoso para Recapeamento da Estrutura existente com Micro F								
Fornecimento de Emulsão Adalítica RR-1C		t	105,05		1.257,33			
Transporte de Emulsão Adalítica RR-1C		t	105,05		279,33			
Fornecimento de emulsão polímero p/ micro revest. a frio		t	1.746,26		1.746,26			
Transporte de emulsão polímero p/ micro revest. a frio		t	367,69		279,33			
Material Betuminoso para Recapeamento da Estrutura existente com Micro F								

SUBSTITUÍDO

GOVERNO DO ESTADO DE MATO GROSSO SECRETARIA DE ESTADO DE INFRAESTRUTURA E LOGÍSTICA - SINFRA		RESUMO DE MEDIÇÃO				SINFRA	
CÓDIGO	DISCRIMINAÇÃO	UNID.	QUANTIDADE			VALOR ACUMULADO R\$	OBS
			CONTRATO	NESTA MEDIÇÃO	ACUMULADO MEDIÇÃO ANTERIOR		
	Obra: Restauração de Rodovias Pavimentada Rodovia: MT-175/MT-248 Trecho: Entr. BR-174 (Cacho) - Jauru Sub-trecho: Entr. BR-174 (Cacho) - Araputanga Referência: 367 (Trigésima Sexta) Medição Ordem de renício de serviço: 05/05/15 Período medição: 01/08/17 a 31/08/17 Acumulado: 05/08/13 a 31/08/17 Firma: Geosolo Eng. Plan. e Cons. Ltda						1610 dias 14.625.713,89 14.258.614,72 9.541.352,95 177.487,02 4.894.748,79
	Fornecimento de RR-2C s/ polímeros Transporte de RR-2C s/ polímeros (DMT=300,10km)	t	379,08			1.325,06 279,33	
	TREVO SONHO AZUL TERAPIA NAGEM						
	Desmatamento desic. Limpeza Áreas c/ árvores diâmetro até 0,15 m	m²	9.877,12			0,36	
	Esc. carga transp. mat 1ª cat DMT 50 m	m³	2.084,09			1,89	
	Esc. carga e transp. mat. 1ª cat. DMT 50 a 200 m, c/ e	m³	4.369,71			6,03	
	Compactação de material de "bota-fora"	m³	5.163,04			2,13	
	PAVIMENTAÇÃO						
	Reconfecção de Base c/ adição de 20% de brita	m³	1.307,53			37,23	
	Imprimação (execução)	m²	6.537,67			0,29	
	Tratamento Superficial Duplo c/ polímeros	m²	6.537,67			3,91	
	Remoção mecanizada de revestimento betuminoso	m³	136,00			11,01	
	ACQUIÇÃO DE MATERIAL BETUMINOSO						
	Fornecimento de Asfalto Diluído CM-30	t	2.341,97			2.341,97	
	Fornecimento de Emulsão Asfáltica RR-2C c/ polímeros	t	1.325,06			1.325,06	
	TRANSPORTE P/ PAVIMENTAÇÃO						
	Transporte comercial c/ base. 10m³ rod. pav. (brita p/ reconf. base)	txkm	34.346,30			0,37	
	Transporte comercial c/ base. 10m³ rod. não pav. (brita p/ reconf. base)	txkm	254,97			0,56	
	Transporte comercial c/ base. 10m³ rod. pav. (brita p/ TSD)	txkm	21.237,46			0,37	
	Transporte comercial c/ base. 10m³ rod. não pav. (brita p/ TSD)	txkm	157,66			0,56	
	Transporte local em rodov. pavim. (Material Removido)	txkm	59,84			0,63	
	Transporte de Asfalto Diluído CM-30	t	7,84			279,33	
	Transporte de Emulsão Asfáltica RR-2C c/ polímeros	t	19,61			279,33	
	DRENAGEM						
	Escavação mecânica de vala em material de 1a. Categoria	m³	192,50			6,16	
	Reaterro e compactação	m³	156,02			33,31	
	Valete prot. de aterro c/ revest. concre. VPA 08 AC/BC	m	150,00			95,95	
	Sarjeta canteiro central concreto - SCC 01 AC/BC	m	120,00			37,10	
	Sarjeta canteiro central concreto - SCC 04 AC/BC	m	40,00			76,70	
	Melo-flo de concreto - MFC 03 AC/BC	m	1.087,00			32,33	
	Caixa coletora de sarjeta - CCS 02 AC/BC	unid.	362,00			32,64	
	Caixa coletora de sarjeta - CCS 03 AC/BC	unid.	3,00			1.768,93	
	Decida d'água tipo esp. canal retang. - DAR 02 AC/BC	unid.	1,00			1.732,06	
	Entrada d'água - EDA 02 AC/BC	m	226,50			91,52	
	Disipador de energia - DES 03 AC/PC	unid.	14,00			56,18	
	Disipador de energia - DES 01 AC/BC/PC	unid.	1,00			345,69	
	Disipador de energia - DES 04 AC/BC/PC	unid.	2,00			288,67	
	Boca de lobo dupla grelha concre. BLD 02 AC/BC	unid.	1,00			2.208,57	
	Tubulação de drenagem urbana-D=0,60m s/berço AC/BC	unid.	1.543,99			1.543,99	
	Tubulação de drenagem urbana-D=0,80m s/berço AC/BC	m	25,00			337,30	
	Tampa concre p/caixa coletora (4 nervuras)-TCC 01 AC/BC	m	50,00			457,93	
	Arrancamento e remoção de meios-fios	unid. m³	4,00 48,78			184,52 143,69	
	OBRAS DE ARTE CORRENTES						

SUBSTITUÍDO

RESUMO DE MEDIÇÃO

SINFRA

1610 dias
14.625.713,89
14.258.614,72
9.541.352,95
177.487,02
4.894.748,79

Prazo de Execução
Nr Contrato
Data Assinatura
Publicação
Processo Orig.
Data Base
Vr. Contratual PI + 3ª Aditivo
Vr. Contratual PI + 6ª Aditivo
Vr. Acum. Até 3ª Medição
Vr. Acumulado a partir 3ª Medição
Saldo Contratual

Firma: Geosolo Eng. Plm. e Cons. Ltda

GOVERNO DO ESTADO DE MATO GROSSO
SELVA JARDIM DE ESTÁTUAS DE INÍMPEL, IRUÍ LUKA E LINDSÍLIA - SINFRA

Obra: Restauração de Rodovia Pavimentada
Rodovia MT-175/MT-248
Trecho: BR 174 (Cachibó) - Jauru
Sub-trecho: Entr. BR 174 (Cachibó) - Araputinga
Referência: 3ª (Trigésima Sexta) Medição
Ordem de renício de serviço: 05/05/15
Período medição: 01/08/17 a 31/08/17
Acumulado: 05/08/13 a 31/08/17

CÓDIGO	DISCRIMINAÇÃO	UNID.	QUANTIDADE			PREÇO UNITÁRIO R\$	VALOR ACUMULADO R\$	% EXECUTADA	OBS
			CONTRATO	NESTA MEDIÇÃO	ACUMULADO MEDIÇÃO ANTERIOR				
DRENAGEM									
	Escavação mecânica de vala em material de 1ª Categoria	m³	192,50			6,16			
	Reaterro e compactação	m³	33,31			33,31			
	Valete prot. de aterro C/revet.concr. VPA 04 AC/BC	m²	156,02			95,95			
	Sarjeta camêrio central concreto - SCC 01 AC/BC	m	120,00			37,10			
	Sarjeta camêrio central concreto - SCC 04 AC/BC	m	40,00			76,70			
	Melo-fio de concreto - MFC 03 AC/BC	m	1.087,00			32,33			
	Melo-fio de concreto - MFC 05 AC/BC	m	362,00			32,64			
	Caixa coletora de sarjeta - CCS 02 AC/BC	unid.	3,00			1.768,93			
	Caixa coletora de sarjeta - CCS 03 AC/BC	unid.	1,00			1.732,06			
	Decida d'água tipo rap-canal resting.-DAR 02 AC/BC	m	226,50			91,52			
	Entrada d'água - EDA 02 AC/BC	unid.	14,00			56,18			
	Dissipador de energia - DES 03 AC/PC	unid.	1,00			345,69			
	Dissipador de energia - DEB 01 AC/BC/PC	unid.	2,00			288,67			
	Dissipador de energia - DEB 04 AC/BC/PC	unid.	1,00			2.208,57			
	Boca de lobo dupla grelha concr. BID 02 AC/BC	unid.	5,00			1.543,99			
	Tubulação de drenagem urbana-b=0,60m s/borço AC/BC	m	25,00			337,30			
	Tubulação de drenagem urbana-b=0,80m s/borço AC/BC	m	50,00			457,93			
	Tampa concr p/caixa coletora (4 nervuras)-TCC 01 AC/BC	unid.	4,00			184,52			
	Arrancamento e remoção de meios-fios	m²	48,78			143,69			
OBRAS DE ARTE CORRENTES									
	Escavação mecânica de vala em material de 1ª Categoria	m³	461,42			6,16			
	Reaterro e compactação	m³	397,22			33,31			
	Corpo BSTC D=0,80 m AC/BC/PC	m	20,00			610,01			
	Corpo BSTC D=1,00 m AC/BC/PC	m	70,00			857,15			
	Boca BSTC D=0,80 m normal AC/BC/PC	unid.	1,00			1.581,69			
	Boca BSTC D=1,00 m normal AC/BC/PC	unid.	1,00			2.405,93			
	Boca BSTC D=1,00 m - esc-30 AC/BC/PC	unid.	2,00			2.893,77			
	Remoção de bueiros existentes	m	25,00			90,02			
SINALIZAÇÃO									
	Print-faixa base acríl. e=0,6mm-NBR 11862/92	m²	289,32			15,07			
	Print-faixa.zeb.-fita b.acríl e=0,6mm-NBR 11862/92	m²	595,84			22,91			
	Forn. e colocação de tacha reflet. Bidirecional	unid.	509,00			14,38			
	Forn. e colocação de tachão reflet. Bidirecional	unid.	187,00			41,49			
	Fornec. e Implantação Placa Sinalização Totalmente Reflexiva	m²	37,65			369,88			
CONTROLE E RECUPERAÇÃO AMBIENTAL									
	Enlhecimento (áreas dos canteiros e bota-fora)	m²	13.427,12			8,34			
	Regularização mecânica (áreas dos canteiros)	m²	9.877,12			0,26			
	Sub-total								
TOTAL ACUMULADO DESTA MEDIÇÃO							177.487,02		
TOTAL MEDIADO ATÉ A 3ª MEDIÇÃO							9.541.352,95	68,16%	
A DEUZEIN DA MEDIÇÃO ANTERIOR								66,92%	
VALOR LÍQUIDO							177.487,02		1,24%

SUBSTITUÍDO

Importa o valor líquido desta medição de R\$ 177.487,02 cento e setenta e sete mil, quatrocentos e oitenta e sete reais e dois centavos

Cuiabá/MT, 01 de setembro de 2017
Comissão de Fiscalização

Jhonatan Augusto Lazzarin Santana
CREA-RN 121056186-7

Eng. Antônio Carlos Tenuta
Fiscal Portaria Nº 018/2017/SAOR/SINFRA
RN nº 121164774-9

GOVERNO DO ESTADO DO MATO GROSSO		SECRETARIA DE ESTADO DE INFRAESTRUTURA E LOGÍSTICA - SINIRA		SUPERINTENDÊNCIA DE OBRAS DE TRANSPORTES - SUOT		FIRMA		VALOR CONTRATUAL		ADITAMENTO		TOTAL
CONTRATO I.C.N.º RODOVIA SETPU		Gessolo Eng. Plan. e Cons. Ltda		Serviço Restauração		11.707.378,84		2.551.235,88		14.258.614,72		
2222031300000- MT-175/MT-248		Tronco Entr. SR-174 (cacho) - Jauru Sub-Tronco Entr. BR 174 (cacho) - Araputanga - lote 1		Eng.º Antônio Carlos Tenuta		FISCAL		TOTAL		TOTAL		Ordem de início de serviço: 05/08/13
PROCESSO	DOC.	PERÍODO DA MEDIÇÃO	PERÍODO	ACUMULADO	MEDIÇÕES REAJUST.	ACUMULADO	PERÍODO	ACUMULADO	MEDIÇÃO	TOTAL	TOTAL GERAL	SALDO PREÇOS INICIAIS
1ª medição	05/09/13	a 31/08/13	27	1583	483.550,30	483.550,30	483.550,30	483.550,30	483.550,30	483.550,30	483.550,30	13.775.054,42
2ª medição	01/09/13	a 30/09/13	30	1553	570.955,70	1.054.506,00	1.054.506,00	1.054.506,00	1.054.506,00	1.054.506,00	1.054.506,00	13.204.108,72
3ª medição	01/10/13	a 31/10/13	31	1522	403.025,82	1.457.531,82	1.457.531,82	1.457.531,82	1.457.531,82	1.457.531,82	1.457.531,82	12.801.062,90
4ª medição	01/11/13	a 30/11/13	30	1492	405.242,96	1.862.774,78	1.862.774,78	1.862.774,78	1.862.774,78	1.862.774,78	1.862.774,78	12.394.839,94
5ª medição	01/12/13	a 30/12/13	31	1461	227.216,11	2.090.990,89	2.090.990,89	2.090.990,89	2.090.990,89	2.090.990,89	2.090.990,89	12.167.623,83
6ª medição	01/01/14	a 31/01/14	31	1430	205.135,78	2.296.126,67	2.296.126,67	2.296.126,67	2.296.126,67	2.296.126,67	2.296.126,67	12.167.623,83
7ª medição	01/02/14	a 28/02/14	28	1402	167.992,08	2.464.118,75	2.464.118,75	2.464.118,75	2.464.118,75	2.464.118,75	2.464.118,75	11.962.488,05
8ª medição	01/03/14	a 31/03/14	31	1371	200.901,16	2.665.019,91	2.665.019,91	2.665.019,91	2.665.019,91	2.665.019,91	2.665.019,91	11.764.495,97
9ª medição	01/04/14	a 30/04/14	30	1341	298.625,42	2.963.645,33	2.963.645,33	2.963.645,33	2.963.645,33	2.963.645,33	2.963.645,33	11.465.850,81
10ª medição	01/05/14	a 31/05/14	31	1310	53.727,81	3.017.373,14	3.017.373,14	3.017.373,14	3.017.373,14	3.017.373,14	3.017.373,14	11.294.969,39
11ª medição	01/06/14	a 31/06/14	154	1156	499.161,37	3.516.534,51	3.516.534,51	3.516.534,51	3.516.534,51	3.516.534,51	3.516.534,51	11.241.241,58
12ª medição	05/05/15	a 31/05/15	207	949	169.149,68	3.685.684,19	3.685.684,19	3.685.684,19	3.685.684,19	3.685.684,19	3.685.684,19	10.742.080,21
13ª medição	01/06/15	a 30/06/15	30	919	847.098,30	4.532.782,49	4.532.782,49	4.532.782,49	4.532.782,49	4.532.782,49	4.532.782,49	10.572.930,53
14ª medição	01/07/15	a 31/07/15	31	888	358.138,91	4.890.921,40	4.890.921,40	4.890.921,40	4.890.921,40	4.890.921,40	4.890.921,40	10.572.930,53
15ª medição	01/08/15	a 31/08/15	31	857	321.430,58	5.212.351,98	5.212.351,98	5.212.351,98	5.212.351,98	5.212.351,98	5.212.351,98	9.725.832,23
16ª medição	01/09/15	a 30/09/15	30	827	36.037,36	5.248.389,34	5.248.389,34	5.248.389,34	5.248.389,34	5.248.389,34	5.248.389,34	9.387.693,32
17ª medição	01/10/15	a 31/10/15	30	797	584.183,74	5.832.573,08	5.832.573,08	5.832.573,08	5.832.573,08	5.832.573,08	5.832.573,08	9.046.262,74
18ª medição	07/11/15	a 30/11/15	30	767	1.204.611,11	7.047.184,19	7.047.184,19	7.047.184,19	7.047.184,19	7.047.184,19	7.047.184,19	9.010.225,38
19ª medição	01/12/15	a 31/12/15	31	874	640.313,93	7.687.498,12	7.687.498,12	7.687.498,12	7.687.498,12	7.687.498,12	7.687.498,12	8.416.041,64
20ª medição	01/01/16	a 31/01/16	31	843	-	7.687.498,12	7.687.498,12	7.687.498,12	7.687.498,12	7.687.498,12	7.687.498,12	7.211.430,53
21ª medição	01/02/16	a 29/02/16	29	814	-	7.687.498,12	7.687.498,12	7.687.498,12	7.687.498,12	7.687.498,12	7.687.498,12	6.571.116,60
22ª medição	01/03/16	a 31/03/16	31	783	-	7.687.498,12	7.687.498,12	7.687.498,12	7.687.498,12	7.687.498,12	7.687.498,12	6.571.116,60
23ª medição	01/04/16	a 30/04/16	30	753	-	7.687.498,12	7.687.498,12	7.687.498,12	7.687.498,12	7.687.498,12	7.687.498,12	6.571.116,60
24ª medição	01/05/16	a 30/05/16	31	722	106.356,76	7.793.854,88	7.793.854,88	7.793.854,88	7.793.854,88	7.793.854,88	7.793.854,88	6.571.116,60
25ª medição	01/06/16	a 30/06/16	30	692	-	7.793.854,88	7.793.854,88	7.793.854,88	7.793.854,88	7.793.854,88	7.793.854,88	6.464.757,84
26ª medição	01/07/16	a 31/07/16	31	661	-	7.793.854,88	7.793.854,88	7.793.854,88	7.793.854,88	7.793.854,88	7.793.854,88	6.464.757,84
27ª medição	01/08/16	a 31/08/16	31	630	698.320,46	8.492.175,34	8.492.175,34	8.492.175,34	8.492.175,34	8.492.175,34	8.492.175,34	6.464.757,84
28ª medição	01/09/16	a 30/09/16	30	600	451.960,86	8.944.136,20	8.944.136,20	8.944.136,20	8.944.136,20	8.944.136,20	8.944.136,20	5.796.437,38
29ª medição	01/10/16	a 31/10/16	31	569	644.184,75	9.588.320,95	9.588.320,95	9.588.320,95	9.588.320,95	9.588.320,95	9.588.320,95	5.361.446,52
30ª medição	01/11/16	a 31/11/16	30	538	-	9.588.320,95	9.588.320,95	9.588.320,95	9.588.320,95	9.588.320,95	9.588.320,95	4.717.261,77
31ª medição	01/12/16	a 28/12/16	28	449	-	9.588.320,95	9.588.320,95	9.588.320,95	9.588.320,95	9.588.320,95	9.588.320,95	4.717.261,77
32ª medição	01/01/17	a 31/01/17	31	418	-	9.588.320,95	9.588.320,95	9.588.320,95	9.588.320,95	9.588.320,95	9.588.320,95	4.717.261,77
33ª medição	01/02/17	a 30/02/17	30	388	-	9.588.320,95	9.588.320,95	9.588.320,95	9.588.320,95	9.588.320,95	9.588.320,95	4.717.261,77
34ª medição	01/03/17	a 31/03/17	31	357	-	9.588.320,95	9.588.320,95	9.588.320,95	9.588.320,95	9.588.320,95	9.588.320,95	4.717.261,77
35ª medição	01/04/17	a 31/04/17	31	296	-	9.588.320,95	9.588.320,95	9.588.320,95	9.588.320,95	9.588.320,95	9.588.320,95	4.717.261,77
36ª medição	01/05/17	a 31/05/17	31	265	177.487,02	9.765.807,97	9.765.807,97	9.765.807,97	9.765.807,97	9.765.807,97	9.765.807,97	4.530.774,75

Eng.º Antônio Carlos Tenuta
Fiscal/Orçaria nº 0182/2017/ISAQB-SINIRA
RN nº 121164172-9

[assinatura]
Ithonatan Augusto Lazzarin Santana
CREA RN 121056186-7

Guabambê, 01 de setembro de 2017
Comissão de Fiscalização



GOVERNO DO ESTADO DE MATO GROSSO
SECRETARIA DE ESTADO DE INFRAESTRUTURA E LOGISTICA - SINFRA

Obra: Restauração de Rodovia Pavimentada
Rodovia: MT-175/MT-248
Trecho: Entr. BR-174 (Cacho) - Jauru
Sub-trecho: Entr. BR-174 (Cacho) - Araputanga
Extensão: 62,37 Km
Referência: 3ª (Trigésima Sexta) Medição
Período: 01/08/17 a 31/08/17

MEMORIAL DESCRITIVO

REMOÇÃO MECANIZADA DE REVESTIMENTO BETUMINOSO

Firma: Geosolo Eng. Plan. e Cons. Ltda

Local		Extensão (m)	Largura (m)	Área (m²)	Espessura da Capa (m)	Espessura do solo (m)	Volume Solo (m³)	Volume Revest Bet (m³)	DMT Solo (km)	DMT Revt Bet (BF) (km)	Mom. Transp. solo (tkm)	Mom. Transp. RevBet (tkm)
est inicial	fração											
73,000		1.100,00	7,000	7.700,00	0,050	-	-	385,000	10,000	10,000	-	8.470,000
359,000		200,00	7,000	1.400,00	0,050	-	-	70,000	10,000	10,000	-	1.540,000
TOTAL A MEDIR								455,000				10.010,000

Cuiabá/MT, 01 de setembro de 2017
Comissão de Fiscalização

Jhonatan Augusto Lazzarin Santana
Jhonatan Augusto Lazzarin Santana
CREA RN 121056186-7

Eng. Antônio Carlos Tondita
Eng. Antônio Carlos Tondita
Fiscal Portaria nº. 018/2017/SAOB/SINFRA
RN nº. 121169774-9

SUEF I
Fis. 30
Ass. *[Signature]*



GOVERNO DO ESTADO DE MATO GROSSO
DE ESTADO DE INFRAESTRUTURA E LOGÍSTICA - SINFRA

SECRETARIA

FOLHA Nº 01/01

Obra: Restauração de Rodovia Pavimentada
Rodovia: MT-175/MT-248
Trecho: Entr. BR-174 (Cacho) - Jauru
Sub-trecho: Entr. BR-174 (Cacho) - Araputanga
Contrato: I. C. Nº 222/2013/00/00 - SETPU
Referência: 38ª (Trigésima Sexta) Medição
Período: 01/08/17 a 31/08/17

PLANILHA PARA CÁLCULO
DE VOLUME DE
RECONFEÇÃO DE BASE

Firma: Geosolo Eng. Plan. e Cons. Ltda

Nº	JAZIDA		DISTÂNCIA		APLICAÇÃO (ESTACAS)		EXTENSÃO (m)	LARGURA (m)	ESP. (m)	VOLUME (m³)	AGREGADO R. BASE Taxa de Aplicação (m³)	Peso (t)	DMT (km)	Transporte (t/km)	OBSERVAÇÃO			
	INICIAL	FRAC.	FIXA (Km)	INICIAL	FRAC.	FINAL										FRAC.		
RECONFEÇÃO DE BASE																		
				73,00		0,00	18,00		0,00	1100,00	9,00	0,20	1.980,00	20%	396,00	594,00	111,84	66.432,96
TOTAL A MEDIR											1.980,00	396,00				66.432,96		
TRANSPORTE DE AGREGADOS PARA RE. BASE (DMT= 111,84 km)																		

Cuiabá/MT, 01 de setembro de 2017

Eng. Antônio Carlos Tenuta
Fiscal Portaria nº. 018/2017/SAOB/SINFRA
RN nº. 121164/74-9

Jhonatan Augusto Lazzarin Santana
CREA RN 121056186-7



GOVERNO DO ESTADO DE MATO GROSSO
INFRAESTRUTURA E LOGÍSTICA - SINFRA

SECRETARIA DE ESTADO DE

FOLHA Nº 01/01

Obra: Restauração de Rodovia Pavimentada
Rodovia: MT-175/MT-248
Trecho: Entr. BR-174 (Cacho) - Jauru
Sub-trecho: Entr. BR-174 (Cacho) - Araputanga
Contrato: I. C. Nº 222/2013/00/00 - SETPU
Referência: 36ª (Trigésima Sexta) Medição
Período: 01/08/17 a 31/08/17

PLANILHA PARA CÁLCULO
DE IMPRIMAÇÃO
(m²)

Firma: Geosolo Eng. Plan. e Cons. Ltda

ESTACAS		EXTENSÃO (m)	LARGURA (m)	IMPRIMAÇÃO ÁREA (m²)	TAXA DE APLIC. CM-30 (l/m²)	QUANTIDADE CM-30 (t)	OBS.
INICIAL	FRAC.						
73	18	1.100,000	9,00	9.900,00	1,200	11,880	
TOTAL A MEDIR				9.900,00		11,880	

Cuiabá/MT, 01 de setembro de 2017

Eng. Antônio Carlos Fenella
Fiscal Portaria Nº 018/2017/SAOB/SINFRA
RN nº 121164774-9

Jhonatan Augusto Lazzarin Santana
CREA RN 121056186-7



GOVERNO DO ESTADO DE MATO GROSSO
 INFRAESTRUTURA E LOGÍSTICA - SINFRA

SECRETARIA DE ESTADO DE

FOLHA Nº 01/01

Obra: Restauração de Rodovia Pavimentada
 Rodovia: MT-175/MT-248
 Trecho: Entr. BR-174 (Cacho) - Jauru
 Sub-trecho: Entr. BR-174 (Cacho) - Araputanga
 Contrato: I. C. Nº 222/2013/00/00 - SETPU
 Referência: 36ª (Trigésima Sexta) Medição
 Período: 01/08/17 a 31/08/17

PLANILHA PARA CÁLCULO
 PINTURA DE LIGAÇÃO
 (m²)

Firma: Geosolo Eng. Plan. e Cons. Ltda

INICIAL	FRAC.	ESTACAS		EXTENSÃO (m)	LARGURA (m)	ÁREA (m²)	TAXA DE APLIC. RR-1C (l/m²)	QUANTIDADE RR-1C (t)	OBS.
		INICIAL	FRAC.						
73		18		1.100,000	9,00	9.900,00	0,0004	3,960	
TOTAL A MEDIR						9.900,00		3,960	
FORNECIMENTO DE RR-1C									
TRANSPORTE DE RR-1C E (DMT= 300,10km)									

Cuiabá/MT, 01 de setembro de 2017

[assinatura]
 Eng. Antônio Carlos Ferraz
 Fiscal Portaria Nº 018/2017/SACB/SINFRA
 RN nº 121164774-9

[assinatura]
 Jhonatan Augusto Lazzarin Santana
 CREA RN 221056186-7



GOVERNO DO ESTADO DE MATO GROSSO

SECRETARIA DE ESTADO DE INFRA-ESTRUTURA E LOGISTICA - SINFRA

Obra: Restauração de Rodovia Pavimentada
 Rodovia: MT-175/MT-248
 Trecho: Entr. BR-174 (Cacho) - Jauru
 Sub-trecho: Entr. BR-174 (Cacho) - Arapuaninga
 Contrato: I. C. Nº 222/2013/000/00 - SETPU
 Referência: 36ª (Trigésima Sexta) Medição
 Período: 01/08/17 a 31/08/17

FOLHA Nº 01/01

PLANILHA PARA CÁLCULO

TSD E TRANSPORTE

Estaca	Comprimento		Largura (m)	Área (m²)	TSD		Agregados TSD		DMT Km	Transporte t.Km	Obs
	Inteira	Fração			Inteira	Frac.	Taxa de Aplicação (l)	Peso Emulsão RR-2C E (l)			
73	18	1.100,00	9,00	9.900,00	0,0029	28,710	0,037	366,300	111,840	40.966,990	
TOTAL A MEDIR											
FORNECIMENTO DE RR-2C TRANSPORTE DE RR-2C E (DMT= 300,10km)											
TRANSPORTE DE AGREGADOS PARA TSD (DMT= 111,84 km)											

Cuiabá/MT, 01 de setembro de 2017
 Comissão de fiscalização

[assinatura]
 Eng.º Antonio Carlos Tenente
 Fiscal Pontaria nº 018/2017/SAOB/SINFRA
 RN nº. 121164774-9

[assinatura]
 Jhonatan Augusto Lazarin Santana
 CREA RN 121056186-7

GEOSOLO ENGENHARIA PLANEJAMENTO E CONSULTORIA LTDA
CRONOGRAMA FÍSICO-FINANCEIRO

RESTAURAÇÃO DE RODOVIA PAVIMENTADA		Nº Contrato IC Nº 222/2013/00/00 - SETPU		Valor Contratual + Aditivo R\$: 14.258.614,72				
MT - 175		Data Assinatura: 01/08/2013		Prazo: 1.610 dias				
ENTR. BR 174 (CACHO) - JAURU		Publicação: 02/04/2009		O. I. Serviço: 05/08/2013				
Sub-trecho: ENTR. BR - 174 (CACHO) - ARAPUTANGA, LOTE 01		Processo Orig. 275531/2013 - SETPU		Firma: Geosolo Eng.Plane e Cons. Ltda				
MES/ANO	05/08/13 a 31/08/2013	01/09/13 a 30/09/2013	01/10/13 a 31/10/2013	01/11/13 a 30/11/2013	01/12/13 a 31/12/2013			
DIAS CORRIDOS	27 / 27	30 / 57	31 / 88	30 / 118	31 / 149			
SERVIÇO	PS	PS	PS	PS	PS			
1.0 - PAVIMENTAÇÃO	1.8963%	270.391,12	1.2228%	174.359,62	1.2755%	181.865,74	0,7015%	100,027,81
2.0 - LIGANTES BETUMINOSOS	0,2206%	31.455,60	1,1845%	168.887,83	0,9367%	133.564,56	0,5152%	73.460,49
3.0 - CONSERVAÇÃO	1,5105%	215.381,17	0,0424%	6.050,56	0,2601%	37.081,84		
4.0 - DRENAGEM								
5.0 - SINALIZAÇÃO HORIZONTAL E VERTICAL								
6.0 - SERVIÇOS PRELIMINARES	3,3913%	483.550,30	0,3768%	53.727,81	0,3768%	53.727,82	0,3768%	53.727,81
7.0 - TAPA BURACO								
8.0 - PAVIMENTAÇÃO								
PERCENTUAL GLOBAL SIMPLES (P65)	3,39%		4,00%	2,83%	2,85%		1,59%	
PERCENTUAL GLOBAL ACUMULADO (P6A)	3,39%		7,40%	10,22%	13,07%		14,66%	
FATURAMENTO SIMPLES		483.550,30		570.955,70		403.025,82		406.242,96
FATURAMENTO ACUMULADO		483.550,30		1.054.906,00		1.457.931,82		1.863.774,78
PERCENTUAL GLOBAL SIMPLES (P65)	3,39%		4,00%	2,83%	2,85%		1,59%	
PERCENTUAL GLOBAL ACUMULADO (P6A)	3,39%		7,40%	10,22%	13,07%		14,66%	
FATURAMENTO SIMPLES		483.550,30		570.955,70		403.025,82		406.242,96
FATURAMENTO ACUMULADO		483.550,30		1.054.906,00		1.457.931,82		1.863.774,78

01) PS - Percentual Mensal de serviços considerando o valor global
02) P65 - Será a soma do PS
03) P6A - Será a soma acumulada do P65

CRONOGRAMA FÍSICO-FINANCEIRO

RESTAURAÇÃO DE RODOVIA PAVIMENTADA		Nº Contrato IC Nº 222/2013/00/00 - SETPU		Valor Contratual + Aditivo R\$: 14.258.614,72			
MT - 175		Data Assinatura: 01/08/2013		Prazo: 1.610 dias			
ENTR. BR 174 (CACHO) - JAURU		Publicação: 02/04/2009		O. I. Serviço: 05/08/2013			
Sub-trecho: ENTR. BR - 174 (CACHO) - ARAPUTANGA, LOTE 01		Processo Orig. 275531/2013 - SETPU		Firma: Geosolo Eng.Plane e Cons. Ltda			
MES/ANO	01/01/14 a 31/01/2014	01/02/14 a 28/02/2014	01/03/14 a 31/03/2014	01/04/14 a 30/04/2014	01/05/14 a 31/05/2014		
DIAS CORRIDOS	31 / 180	28 / 208	31 / 239	30 / 269	31 / 300		
SERVIÇO	PS	PS	PS	PS	PS		
1.0 - PAVIMENTAÇÃO	0,6122%	87.296,99	0,4667%	66.543,17	0,7700%	109.797,06	
2.0 - LIGANTES BETUMINOSOS	0,4966%	64.110,98	0,5685%	52.556,01	0,9475%	135.100,55	
3.0 - CONSERVAÇÃO			0,1257%	17.923,07			
4.0 - DRENAGEM							
5.0 - SINALIZAÇÃO HORIZONTAL E VERTICAL							
6.0 - SERVIÇOS PRELIMINARES	0,3768%	53.727,81	0,3768%	53.727,81	0,3768%	53.727,81	
7.0 - TAPA BURACO							
8.0 - PAVIMENTAÇÃO							
PERCENTUAL GLOBAL SIMPLES (P65)	1,44%		1,18%	1,41%	2,09%		0,38%
PERCENTUAL GLOBAL ACUMULADO (P6A)	16,10%		17,28%	18,69%	20,78%		21,16%
FATURAMENTO SIMPLES		205.135,78		167.992,08		200.901,16	
FATURAMENTO ACUMULADO		2.296.126,67		2.464.118,75		2.665.019,91	
PERCENTUAL GLOBAL SIMPLES (P65)	1,44%		1,18%	1,41%	2,09%		0,38%
PERCENTUAL GLOBAL ACUMULADO (P6A)	16,10%		17,28%	18,69%	20,78%		21,16%
FATURAMENTO SIMPLES		205.135,78		167.992,08		200.901,16	
FATURAMENTO ACUMULADO		2.296.126,67		2.464.118,75		2.665.019,91	

01) PS - Percentual Mensal de serviços considerando o valor global
02) P65 - Será a soma do PS
03) P6A - Será a soma acumulada do P65

Nota: Piani
RN 1708394584
Geosolo Eng.Plane e Cons Ltda
CNPJ nº 121164774-9

Jhonatan Augusto Lazzarin Santana
CREA RN 421056186-7

GEOSOLO ENGENHARIA PLANEJAMENTO E CONSULTORIA LTDA
CRONOGRAMA FÍSICO-FINANCEIRO

Obra:: RESTAURAÇÃO DE RODOVIA PAVIMENTADA		Nº Contrato IC Nº 222/2013/00/00 - SETPU		Valor Contratual + Aditivo R\$: 14.258.614,72	
Rodovia: MT - 175		Data Assinatura: 01/08/2013		Prazo: 1.610 dias	
Trecho: ENTR. BR 174 (CACHO) - JAURU		Publicação: 02/04/2009		Geosolo Eng. Plane. e Cons. Ltda	
Sub-trecho: ENTR. BR - 174 (CACHO) - ARAPUTANGA, LOTE 01		Processo Orig. 275531/2013 - SETPU		Firma: 01/06/15 a 30/06/2015	
INICIO: 05/08/2013		01/11/14 a 04/08/2015		30 / 695	
TERMINO: 05/11/2016		01/11/14 a 31/10/2014		27 / 665	
DIAS CORRIDOS		122 / 422		185 / 638	
SERVIÇO	PS	VALOR R\$	PS	VALOR R\$	PS
1.0 - PAVIMENTAÇÃO	1,0548%	150.404,73	0,351%	76.296,25	4,0918%
2.0 - LIGANTES BETUMINOSOS	1,3155%	187.573,20	0,2681%	38.229,61	1,8491%
3.0 - CONSERVAÇÃO			0,0063%	896,00	
4.0 - DRENAGEM					
5.0 - SINALIZAÇÃO HORIZONTAL E VERTICAL	1,1304%	161.183,44	0,3768%	53.727,82	
6.0 - SERVIÇOS PRELIMINARES					
7.0 - TAPA BURACO					
8.0 - PAVIMENTAÇÃO					
PERCENTUAL GLOBAL SIMPLES (PGS)	3,50%		1,19%		5,94%
PERCENTUAL GLOBAL ACUMULADO (PGA)	24,66%		25,85%		31,79%
FATURAMENTO SIMPLES		499.161,37		169.149,68	
FATURAMENTO ACUMULADO		3.516.534,51		3.685.684,19	
PERCENTUAL GLOBAL SIMPLES (PGS)	3,50%		1,19%		5,94%
PERCENTUAL GLOBAL ACUMULADO (PGA)	24,66%		25,85%		31,79%
FATURAMENTO SIMPLES		499.161,37		169.149,68	
FATURAMENTO ACUMULADO		3.516.534,51		3.685.684,19	
NOTAS					

01) PS - Percentual Mensal de serviços considerando o valor global
02) PGS - Será a soma do PS
03) PGA - Será a soma acumulada do PGS

CRONOGRAMA FÍSICO-FINANCEIRO

Obra:: RESTAURAÇÃO DE RODOVIA PAVIMENTADA		Nº Contrato IC Nº 222/2013/00/00 - SETPU		Valor Contratual + Aditivo R\$: 14.258.614,72	
Rodovia: MT - 175		Data Assinatura: 01/08/2013		Prazo: 1.610 dias	
Trecho: ENTR. BR 174 (CACHO) - JAURU		Publicação: 02/04/2009		Geosolo Eng. Plane. e Cons. Ltda	
Sub-trecho: ENTR. BR - 174 (CACHO) - ARAPUTANGA, LOTE 01		Processo Orig. 275531/2013 - SETPU		Firma: 01/11/15 a 30/11/2015	
INICIO: 05/08/2013		01/09/15 a 30/09/2015		25 / 843	
TERMINO: 05/11/2016		01/08/15 a 31/08/2015		31 / 818	
DIAS CORRIDOS		31 / 726		30 / 787	
SERVIÇO	PS	VALOR R\$	PS	VALOR R\$	PS
1.0 - PAVIMENTAÇÃO	1,9677%	280.569,41	2,0519%	292.574,51	1,9310%
2.0 - LIGANTES BETUMINOSOS	0,5440%	77.369,50	2,0982%	299.176,73	0,6152%
3.0 - CONSERVAÇÃO			0,0171%	2.432,50	2,5903%
4.0 - DRENAGEM					
5.0 - SINALIZAÇÃO HORIZONTAL E VERTICAL			0,2527%	36.037,36	0,4941%
6.0 - SERVIÇOS PRELIMINARES					1,5072%
7.0 - TAPA BURACO					
8.0 - PAVIMENTAÇÃO					
Diferença Transporte de brita p/ PMF até usina (DMT=37,05km) para Tapa buraco					
Fornecimento de brita - Complemento para Reconfeção base					
PERCENTUAL GLOBAL SIMPLES (PGS)	2,51%		4,17%		0,0722%
PERCENTUAL GLOBAL ACUMULADO (PGA)	34,30%		36,81%		1,2383%
FATURAMENTO SIMPLES		358.138,91		36.037,36	8,45%
FATURAMENTO ACUMULADO		4.890.921,40		5.248.389,34	49,42%
PERCENTUAL GLOBAL SIMPLES (PGS)	2,51%		4,17%		8,45%
PERCENTUAL GLOBAL ACUMULADO (PGA)	34,30%		36,81%		49,42%
FATURAMENTO SIMPLES		358.138,91		36.037,36	
FATURAMENTO ACUMULADO		4.890.921,40		5.248.389,34	
NOTAS					

01) PS - Percentual Mensal de serviços considerando o valor global
02) PGS - Será a soma do PS
03) PGA - Será a soma acumulada do PGS

Nota: Eng. Antônio Carlos Toranzo
Fiscal Portaria Nº 018/2017/SAOB/SINBRA
RN nº 121164774-9

Ihonatan Augusto Lazzarin Santana
CRFA RN 171056186-7

GEOSOLO ENGENHARIA PLANEJAMENTO E CONSULTORIA LTDA

CRONOGRAMA FÍSICO-FINANCEIRO									
RESTAURAÇÃO DE ROBOVIA PAVIMENTADA									
Nº Contrato IC Nº 222/2013/00/00 - SETPU									
Valor Contratual + Aditivo R\$: 14.258.614,72									
Prazo: 1.610 dias									
Data Assinatura: 01/08/2013									
Publicação: 02/04/2009									
ENTR. BR - 174 (CACHO) - JAURU									
Processo Orig. 275531/2013 - SETPU									
Firma: Geosolo Eng. Plan. e Cons. Ltda									
INÍCIO: 05/08/2013									
01/12/15 a 31/12/2015									
01/01/16 a 31/01/2016									
01/02/16 a 29/02/2016									
01/03/16 a 31/03/2016									
01/04/16 a 30/04/2016									
TERMINO: 05/11/2016									
DIAS CORRIDOS									
31 / 874 / 905 / 934 / 965 / 30 / 995									
PS VALOR R\$ PS VALOR R\$ PS VALOR R\$ PS VALOR R\$ PS VALOR R\$									
SERVIÇO									
1.0 - PAVIMENTAÇÃO									
-1,1860%									
-169.107,27									
2.0 - LIGANTES BETUMINOSOS									
-0,0853%									
-12.169,67									
3.0 - CONSERVAÇÃO									
5,3853%									
767.863,06									
4.0 - DRENAGEM									
5.0 - SINALIZAÇÃO HORIZONTAL E VERTICAL									
0,3768%									
53.727,81									
6.0 - SERVIÇOS PRELIMINARES									
7.0 - TAPA BURACO									
8.0 - PAVIMENTAÇÃO									
Diferença Transporte de brita p/ PMF até usina (DMT=37,05km) para Tapa buraco									
Fornecimento de brita - Complemento para Reconfeção base									
Diferença Transporte de brita p/ PMF até usina (DMT=37,05km) para Tapa buraco									
Fornecimento de brita - Complemento para Reconfeção base									
PERCENTUAL GLOBAL SIMPLES (PGS)									
4,49%									
53,91%									
640.313,93									
FATURAMENTO SIMPLES									
7.687.498,12									
FATURAMENTO ACUMULADO									
7.687.498,12									
PERCENTUAL GLOBAL SIMPLES (PGS)									
4,49%									
53,91%									
640.313,93									
FATURAMENTO SIMPLES									
7.687.498,12									
FATURAMENTO ACUMULADO									
7.687.498,12									

NOTAS

01) PS - Percentual Mensal de serviços considerando o valor global

02) PGS - Será a soma do PS

03) PGA - Será a soma acumulada do PGS

Nome: Antônio Carlos Tenuto
Eng.º Antônio Carlos Tenuto
Fiscal Portaria Nº 018/2017/SAOB/SINFRA
RN nº 121164774-9
Geosolo Eng. Plan. Cons Ltda

CRONOGRAMA FÍSICO-FINANCEIRO									
RESTAURAÇÃO DE ROBOVIA PAVIMENTADA									
Nº Contrato IC Nº 222/2013/00/00 - SETPU									
Valor Contratual + Aditivo R\$: 14.258.614,72									
Prazo: 1.610 dias									
Data Assinatura: 01/08/2013									
Publicação: 02/04/2009									
ENTR. BR - 174 (CACHO) - JAURU									
Processo Orig. 275531/2013 - SETPU									
Firma: Geosolo Eng. Plan. e Cons. Ltda									
INÍCIO: 05/08/2013									
01/05/16 a 31/05/2016									
01/06/16 a 30/06/2016									
01/07/16 a 31/07/2016									
01/08/16 a 31/08/2016									
01/09/16 a 30/09/2016									
TERMINO: 05/11/2016									
DIAS CORRIDOS									
31 / 1.026 / 1.056 / 1.087 / 1.118 / 1.148									
PS VALOR R\$ PS VALOR R\$ PS VALOR R\$ PS VALOR R\$ PS VALOR R\$									
SERVIÇO									
1.0 - PAVIMENTAÇÃO									
0,7459%									
106.358,76									
2.0 - LIGANTES BETUMINOSOS									
0,7459%									
106.358,76									
3.0 - CONSERVAÇÃO									
0,75%									
54,66%									
106.398,76									
4.0 - DRENAGEM									
5.0 - SINALIZAÇÃO HORIZONTAL E VERTICAL									
6.0 - SERVIÇOS PRELIMINARES									
7.0 - TAPA BURACO									
8.0 - PAVIMENTAÇÃO									
Diferença Transporte de brita p/ PMF até usina (DMT=37,05km) pa									
Fornecimento de brita - Complemento para Reconfeção base									
Diferença Transporte de brita p/ PMF até usina (DMT=37,05km) pa									
Fornecimento de brita - Complemento para Reconfeção base									
PERCENTUAL GLOBAL SIMPLES (PGS)									
0,75%									
54,66%									
106.398,76									
FATURAMENTO SIMPLES									
7.793.856,88									
FATURAMENTO ACUMULADO									
7.793.856,88									
PERCENTUAL GLOBAL SIMPLES (PGS)									
0,75%									
54,66%									
106.358,76									
FATURAMENTO SIMPLES									
7.793.856,88									
FATURAMENTO ACUMULADO									
7.793.856,88									

NOTAS

01) PS - Percentual Mensal de serviços considerando o valor global

02) PGS - Será a soma do PS

03) PGA - Será a soma acumulada do PGS

Nome: Jonathan Augusto Tazarin Santana
Eng.º Jonathan Augusto Tazarin Santana
Fiscal Portaria Nº 018/2017/SAOB/SINFRA
RN nº 121164774-9
Geosolo Eng. Plan. Cons Ltda

GEOSOLO ENGENHARIA PLANEJAMENTO E CONSULTORIA LTDA

CRONOGRAMA FÍSICO-FINANCEIRO											
RESTAURAÇÃO DE RODOVIA PAVIMENTADA											
Obr.: MT - 175		Nº Contrato IC Nº 222/2013/00/00 - SETPU		Valor Contratual + Aditivo R\$: 14.258.614,72						14.258.614,72	
Rodovia: ENTR. BR 174 (CACHO) - JAURU		Data Assinatura: 01/08/2013		Prazo: 1.610 dias							
Trecho: ENTR. BR - 174 (CACHO) - ARAPUTANGA, LOTE 01		Publicação 02/04/2009									
Sub-trecho: ENTR. BR - 174 (CACHO) - ARAPUTANGA, LOTE 01		Processo Orig. 275531/2013 - SETPU		Firma: Geosolo Eng. Plan. e Cons. Ltda							
INICIO: 05/08/2013		01/10/16 a 31/10/16		01/03/17 a 31/03/17		01/03/17 a 28/02/17		31 / 1.330		30 / 1.360	
TERMINO: 05/11/2016		DIAS CORRIDOS		PS 31 / 1179		PS 92 / 1.271		PS 28 / 1.299		PS 31 / 1.330	
SERVIÇO		VALOR R\$		VALOR R\$		VALOR R\$		VALOR R\$		VALOR R\$	
1.0 - PAVIMENTAÇÃO		2,4655%		351.544,82							
2.0 - LIGANTES BETUMINOSOS		0,0562%		8.019,56							
3.0 - CONSERVAÇÃO											
4.0 - DRENAGEM											
5.0 - SINALIZAÇÃO HORIZONTAL E VERTICAL											
6.0 - SERVIÇOS PRELIMINARES											
7.0 - TAPA BURACO											
8.0 - PAVIMENTAÇÃO											
Diferença Transporte de brita p/ PMF até usina (DMT=37,05km) por Fornecimento de brita - Complemento para Reconfeção base											
PERCENTUAL GLOBAL SIMPLES (P65)		2,52%				64,92%		64,92%		64,92%	
PERCENTUAL GLOBAL ACUMULADO (PGA)		64,92%									
FATURAMENTO SIMPLES		359.564,38									
FATURAMENTO ACUMULADO		9.256.732,58				9.256.732,58		9.256.732,58		9.256.732,58	
PERCENTUAL GLOBAL SIMPLES (P65)		2,52%									
PERCENTUAL GLOBAL ACUMULADO (PGA)		64,92%				64,92%		64,92%		64,92%	
FATURAMENTO SIMPLES		359.564,38									
FATURAMENTO ACUMULADO		9.256.732,58				9.256.732,58		9.256.732,58		9.256.732,58	

NOTAS
 01) PS - Percentual Mensal de serviços considerando o valor global
 02) P65 - Será a soma do PS
 03) PGA - Será a soma acumulada do P65

Nome: Otton
 RN: 1704394554
 Eng.º Antônio Carlos Tenuta
 Fiscal Portaria Nº 018/2017/SAOB/SINPRA
 RN nº 121164774-9

CRONOGRAMA FÍSICO-FINANCEIRO											
RESTAURAÇÃO DE RODOVIA PAVIMENTADA											
Obr.: MT - 175		Nº Contrato 41487		Valor Contratual + Aditivo R\$: 14.258.614,72						14.258.614,72	
Rodovia: ENTR. BR 174 (CACHO) - JAURU		Data Assinatura: 02/04/2009		Prazo: 1.610 dias							
Trecho: ENTR. BR - 174 (CACHO) - ARAPUTANGA, LOTE 01		Publicação 02/04/2009									
Sub-trecho: ENTR. BR - 174 (CACHO) - ARAPUTANGA, LOTE 01		Processo Orig. 42767		Firma: Geosolo Eng. Plan. e Cons. Ltda							
INICIO: 05/11/2016		01/05/17 a 31/05/17		01/08/17 a 31/08/17		01/09/17 a 30/09/17		01/10/17 a 31/10/17		01/04/17 a 30/04/17	
TERMINO: 05/11/2016		DIAS CORRIDOS		PS 61 / 1.391		PS 1452 / 1.482		PS 30 / 1.483		PS 31 / 1.513	
SERVIÇO		VALOR R\$		VALOR R\$		VALOR R\$		VALOR R\$		VALOR R\$	
1.0 - PAVIMENTAÇÃO		1,1653%		166.149,02		85.216,00		85.216,00		125.562,00	
2.0 - LIGANTES BETUMINOSOS		0,0795%		11.338,00		25.452,00		25.452,00		125.452,00	
3.0 - CONSERVAÇÃO											
4.0 - DRENAGEM											
5.0 - SINALIZAÇÃO HORIZONTAL E VERTICAL											
6.0 - SERVIÇOS PRELIMINARES											
7.0 - TAPA BURACO											
8.0 - PAVIMENTAÇÃO											
Diferença Transporte de brita p/ PMF até usina (DMT=37,05km) por Fornecimento de brita - Complemento para Reconfeção base											
PERCENTUAL GLOBAL SIMPLES (P65)		64,92%				64,92%		67,61%		72,01%	
PERCENTUAL GLOBAL ACUMULADO (PGA)		64,92%									
FATURAMENTO SIMPLES		177.487,02				177.487,02		206.243,65		627.767,06	
FATURAMENTO ACUMULADO		9.434.219,60				9.434.219,60		9.640.463,25		10.268.230,31	
PERCENTUAL GLOBAL SIMPLES (P65)		1,24%				1,24%		1,45%		4,40%	
PERCENTUAL GLOBAL ACUMULADO (PGA)		64,92%				64,92%		67,61%		72,01%	
FATURAMENTO SIMPLES		177.487,02				177.487,02		206.243,65		627.767,06	
FATURAMENTO ACUMULADO		9.434.219,60				9.434.219,60		9.640.463,25		10.268.230,31	

NOTAS
 01) PS - Percentual Mensal de serviços considerando o valor global
 02) P65 - Será a soma do PS
 03) PGA - Será a soma acumulada do P65

Nome: Otton
 RN: 1704394554
 Eng.º Antônio Carlos Tenuta
 Fiscal Portaria Nº 018/2017/SAOB/SINPRA
 RN nº 121164774-9

GEOSOLO ENGENHARIA PLANEJAMENTO E CONSULTORIA LTDA

CRONOGRAMA FÍSICO-FINANCEIRO

Obras:	MT - 175	Nº Contrato	41487	Valor Contratual + Aditivo R\$:	14.258.614,72
Trecho:	ENTR. BR 174 (CACHO) - JAURU	Data Assinatur:	02/04/2009	1.610 dias	
Sub-trecho:	ENTR. BR - 174 (CACHO) - ARAPUTANGA, LOTE 01	Publicação	02/04/2009		
TERMINO: 05/11/2016	MES/ANO	01/11/17 a 30/11/17	31 /	1.605	3 /
SERVICO	DIAS CORRIDOS	01/12/17 a 31/12/17	31 /	1.608	3 /
	PS	VALOR R\$	PS	VALOR R\$	VALOR R\$
1.0 - PAVIMENTAÇÃO	0,8798%	125.452,00	1,7227%	245.632,00	0,7887%
2.0 - LIGANTES BETUMINOSOS	0,3950%	56.325,00	0,8801%	125.485,00	0,8798%
3.0 - CONSERVAÇÃO	0,0871%	12.425,00	0,0873%	12.452,00	0,3679%
4.0 - DRENAGEM	0,0880%	12.546,00	0,1084%	15.452,00	0,1019%
5.0 - SINALIZAÇÃO HORIZONTAL E VERTICAL			6,8143%	971.630,95	6,8143%
6.0 - SERVIÇOS PRELIMINARES			0,7536%	107.455,63	0,7536%
7.0 - TAPA BURACO			0,3702%	52.789,06	0,3760%
8.0 - PAVIMENTAÇÃO			2,8585%	407.576,13	2,8585%
Diferença Transporte de brita p/ PMF até usina (DM T=37,05km) por Fornecedor de brita - Complemento para Reconfeção base					
PERCENTUAL GLOBAL SIMPLES (PGS)	1,45%		13,60%		12,94%
PERCENTUAL GLOBAL ACUMULADO (PGA)	73,46%		87,06%		100,00%
FATURAMENTO SIMPLES		206.748,00		1.938.472,77	1.845.163,64
FATURAMENTO ACUMULADO		10.474.978,31		12.413.451,08	14.258.614,72
PERCENTUAL GLOBAL SIMPLES (PGS)	1,45%		13,60%		12,94%
PERCENTUAL GLOBAL ACUMULADO (PGA)	73,46%		87,06%		100,00%
FATURAMENTO SIMPLES		206.748,00		1.938.472,77	1.845.163,64
FATURAMENTO ACUMULADO		10.474.978,31		12.413.451,08	14.258.614,72

NOTAS

01) PS - Percentual Mensal de serviços considerando o valor global
 02) PGS - Será a soma do PS
 03) PGA - Será a soma acumulada do PGS

Eng. Antônio Carlos Tenuta
 Fiscal Portaria Nº 018/2017/SAOB/SINFRA
 RN nº 121164774-9

Eng. Jhonatan Augusto Lazzarin Santana
 CREA RN-22.1056186-7



RELATÓRIO PLUVIOMÉTRICO

CONTRATO:	IC nº 222/2013/00/00-SETPU
RODOVIA:	MT-175/MT-248
TRECHO:	Entr. BR-174 (Cacho) - Jauru
SUB-TRECHO:	Entr. BR-174 (Cacho) - Araputanga
EMPRESA:	GEOSOLO ENGENHARIA, PLANEJAMENTO E CONSULTORIA LTDA
PERÍODO:	Período medição: 01/08/17 a 31/08/17

MEDIÇÃO: Referência: 36ª (Trigésima Sexta) Medição

DIA	1	2	3	4	5	6	7	8	9	10	11	12	13	14	15	16	17	18	19	20	21	22	23	24	25	26	27	28	29	30	31
MANHÃ	B	B	B	B	B	B	B	B	B	B	C	C	B	B	B	B	B	B	C	C	B	B	B	B	B	B	B	B	B	B	B
TARDE	B	B	B	B	B	B	B	B	B	B	C	C	B	B	B	B	B	B	C	C	B	B	B	B	B	B	B	B	B	B	B
NOITE	B	B	B	B	B	B	B	B	B	B	C	C	B	B	B	B	B	B	C	C	B	B	B	B	B	B	B	B	B	B	B
MM																															

CONVENÇÃO:

TEMPO:	LEGENDA - LETRA
BOM	"B"
CHUVA	"C"
IMPRATICÁVEL	"I"
INSTÁVEL - NUBLADO	"N"

Local/Data: Cuiabá/MT, 01 de setembro de 2017

Jhonatan Augusto Lazzarin Santana
CREA/RN 121056186-7

Eng. Antônio Carlos Tenuta
Fiscal Portaria Nº 018/2017/SAOB/SINFRA
RN nº 121164774-9

CROQUI DE LOCALIZAÇÃO DAS OCORRÊNCIAS

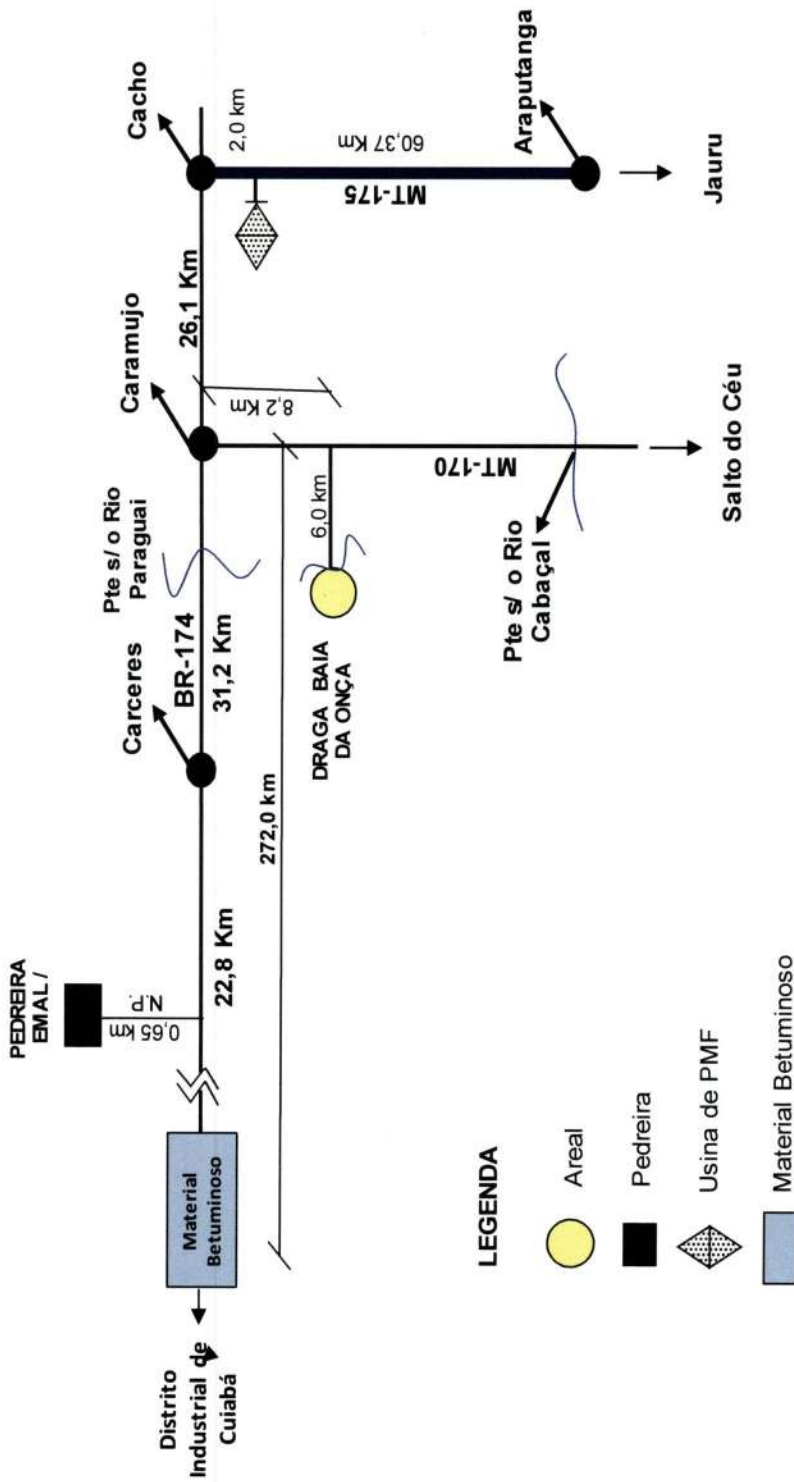

LEGENDA

- Areal
- Pedreira
- Usina de PMF
- Material Betuminoso

N.P. = NÃO PAVIMENTADO



OBSERVAÇÕES:

GOVERNO DO ESTADO DO MATO GROSSO
 SECRETARIA DE ESTADO DE TRANSPORTE E PAVIMENTAÇÃO URBANA - SETPU
 Rodovia: MT-175
 Trecho: Entr. BR-174 (Cacho) - Jauru
 Sub-trecho: Entr. BR-174 (Cacho) - Araputanga
 Ext.: 62,37 Km
 Lote : 1

[Signature]
 Jhonatan Augusto Lazzarin Saptiana
 CREA RN 121056186-7

[Signature]
 Eng.º Antônio Carlos Tenuta
 Fiscal Portaria Nº 018/2017/SAOB/SINFRA
 RN nº 121164774-9



DIÁRIO DE OBRA

OBRA: SERVIÇOS DE RESTAURAÇÃO DE RODOVIA PAVIMENTADA
RODOVIA: MT- 175 e MT-248
TRECHO: Entr. BR-174 (Cacho) - Jauru
SUB TRECHO: Entr. BR-174 (Cacho) - Araputanga
EXTENSÃO: 62,37
CONTRATO Nº.: 222/2013/00/00-SETPU
EMPRESA: GEOSOLO ENG, PLANEJ E CONSULTORIA LTDA
PERÍODO: 01/08/2017 à 31/08/2017



DIÁRIO DE OBRA

N. DA FOLHA
1
DATA (dd/mm/aa)
01/08/2017

OBRA

SERVIÇOS DE RESTAURAÇÃO DE RODOVIA PAVIMENTADA da Rodovia MT- 175 e MT-248, Trecho Entr. BR-174 (Cacho) - Jauru, Sub-trecho Entr. BR-174 (Cacho) - Araputanga, com extensão de 62,37.

CONTRATO

222/2013/00/00-SETPU

CONSTRUTORA

GEOSOLO ENG, PLANEJ E CONSULTORIA LTDA

TEMPO (CLIMA)

BOM	INSTÁVEL	CHUVOSO	IMPRATICÁVEL
-----	----------	---------	--------------

DIA DA SEMANA

D	S	T	Q	Q	S	S
---	---	---	---	---	---	---

Fresagem continua LE - Est. 18 + 0,00 a Est.44 + 0,00

Engº José Mura Junior
CREA 2601705043
ENG. DA CONSTRUTORA

[assinatura]
Ihonatan Augusto Lazzarin Santana
CREA RN 121056186-7

[assinatura]
Engº Antonio Carlos Tenuta
Portaria nº 018/2017/SAOB/SINFRA
ENG. FISCAL SINFRA



DIÁRIO DE OBRA

N. DA FOLHA
3
DATA (dd/mm/aa)
03/08/2017

OBRA
SERVIÇOS DE RESTAURAÇÃO DE RODOVIA PAVIMENTADA da Rodovia MT-175 e MT-248, Trecho Entr. BR-174 (Cacho) - Jauru, Sub-trecho Entr. BR-174 (Cacho) - Araputanga, com extensão de 62,37.

CONTRATO
222/2013/00/00-SETPU

CONSTRUTORA
GEOSOLO ENG, PLANEJ E CONSULTORIA LTDA

TEMPO (CLIMA)

BOM	INSTÁVEL	CHUVOSO	IMPRATICÁVEL
-----	----------	---------	--------------

DIA DA SEMANA

D	S	T	Q	Q	S	S
---	---	---	---	---	---	---

Execução de Imprimação LE - Est. 18 + 0,00 a Est.44 + 0,00

Eng° José Mura Junior
CREA 2601705043
ENG. DA CONSTRUTORA

[Signature]
Jhonatan Augusto Lazzarin Santana
CREA RN 121056186-7

Eng° Antonio Carlos Tenuta
Portaria nº 018/2017/SAOB/SINFRA
ENG. FISCAL SINFRA



DIÁRIO DE OBRA

N. DA FOLHA

5

DATA (dd/mm/aa)

05/08/2017

OBRA

SERVIÇOS DE RESTAURAÇÃO DE RODOVIA PAVIMENTADA da Rodovia MT-175 e MT-248, Trecho Entr. BR-174 (Cacho) - Jauru, Sub-trecho Entr. BR-174 (Cacho) - Araputanga, com extensão de 62,37.

CONTRATO

222/2013/00/00-SETPU

CONSTRUTORA

GEOSOLO ENG, PLANEJ E CONSULTORIA LTDA

TEMPO (CLIMA)

BOM	INSTÁVEL	CHUVOSO	IMPRATICÁVEL
-----	----------	---------	--------------

DIA DA SEMANA

D	S	T	Q	Q	S	S
---	---	---	---	---	---	---

Sem atividades - folga do pessoal

Engº José Mura Junior
CREA 2601705043
ENG. DA CONSTRUTORA

Jhonatan Augusto Lizarin Santana
CREA RN 121056186-7

Engº Antonio Carlos Tenuta
Portaria nº 018/2017/SAOB/SINFRA
ENG. FISCAL SINFRA



DIÁRIO DE OBRA

N. DA FOLHA
10
DATA (dd/mm/aa)
10/08/2017

OBRA

SERVIÇOS DE RESTAURAÇÃO DE RODOVIA PAVIMENTADA da Rodovia MT-175 e MT-248, Trecho Entr. BR-174 (Cacho) - Jauru, Sub-trecho Entr. BR-174 (Cacho) - Araputanga, com extensão de 62,37.

CONTRATO
222/2013/00/00-SETPU

CONSTRUTORA

GEOSOLO ENG, PLANEJ E CONSULTORIA LTDA

TEMPO (CLIMA)

BOM	INSTÁVEL	CHUVOSO	IMPRATICÁVEL
-----	----------	---------	--------------



DIA DA SEMANA

D	S	T	Q	Q	S	S
---	---	---	---	---	---	---

(Empty lines for daily work entries)

Execução de capa TSD LD - Est. 44 + 0,00 a Est.73 + 0,00

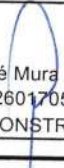
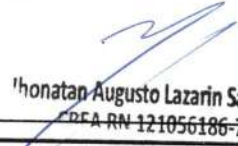
(Empty lines for daily work entries)

 Engº José Mura Junior CREA 2601705043 ENG. DA CONSTRUTORA	 Thonatan Augusto Lazarin Santana CREA RN 121056186-7	 Engº Antonio Carlos Tenuta Portaria nº 018/2017/SAOB/SINFRA ENG. FISCAL SINFRA
--	---	---



DIÁRIO DE OBRA

N. DA FOLHA
13
DATA (dd/mm/aa)
13/08/2017

OBRA
SERVIÇOS DE RESTAURAÇÃO DE RODOVIA PAVIMENTADA da Rodovia MT-175 e MT-248, Trecho Entr. BR-174 (Cacho) - Jauru, Sub-trecho Entr. BR-174 (Cacho) - Araputanga, com extensão de 62,37.

CONTRATO
222/2013/00/00-SETPU

CONSTRUTORA
GEOSOLO ENG, PLANEJ E CONSULTORIA LTDA

TEMPO (CLIMA)

BOM	INSTÁVEL	CHUVOSO	IMPRATICÁVEL
-----	----------	---------	--------------

DIA DA SEMANA

D	S	T	Q	Q	S	S
---	---	---	---	---	---	---

Execução de capa TSD LE - Est. 44 + 0,00 a Est.73 + 0,00

Eng° José Mura Junior
CREA 2601705043
ENG. DA CONSTRUTORA

Jhonatan Augusto Lazzarin Santana
CREA RN 121056186-7

Eng° Antonio Carlos Tenuta
Portaria n° 018/2017/SAOB/SINFRA
ENG. FISCAL SINFRA



DIÁRIO DE OBRA

N. DA FOLHA
15
DATA (dd/mm/aa)
15/08/2017

OBRA

SERVIÇOS DE RESTAURAÇÃO DE RODOVIA PAVIMENTADA da Rodovia MT-175 e MT-248, Trecho Entr. BR-174 (Cacho) - Jauru, Sub-trecho Entr. BR-174 (Cacho) - Araputanga, com extensão de 62,37.

CONTRATO

222/2013/00/00-SETPU

CONSTRUTORA

GEOSOLO ENG, PLANEJ E CONSULTORIA LTDA

TEMPO (CLIMA)

BOM	INSTÁVEL	CHUVOSO	IMPRATICÁVEL
-----	----------	---------	--------------

DIA DA SEMANA

D	S	T	Q	Q	S	S
---	---	---	---	---	---	---

Fresagem continua LD pista esquerda - Est. 359 + 0,00 a Est.349 + 0,00

Engº José Mura Junior
CREA 2601705043
ENG. DA CONSTRUTORA

Jhonatan Augusto Lazzarin Santana
CREA RN 121056186-7

Engº Antonio Carlos Tenuta
Portaria nº 018/2017/SAOB/SINFRA
ENG. FISCAL SINFRA



DIÁRIO DE OBRA

N. DA FOLHA
21
DATA (dd/mm/aa)
21/08/2017

OBRA
SERVIÇOS DE RESTAURAÇÃO DE RODOVIA PAVIMENTADA da Rodovia MT-175 e MT-248, Trecho Entr. BR-174 (Cacho) - Jauru, Sub-trecho Entr. BR-174 (Cacho) - Araputanga, com extensão de 62,37.

CONTRATO
222/2013/00/00-SETPU

CONSTRUTORA
GEOSOLO ENG, PLANEJ E CONSULTORIA LTDA

TEMPO (CLIMA)

BOM	INSTÁVEL	CHUVOSO	IMPRATICÁVEL
-----	----------	---------	--------------

DIA DA SEMANA

D	S	T	Q	Q	S	S
---	---	---	---	---	---	---

[Empty lines for daily work log entries]

Serviços de Conservação

[Empty lines for maintenance services log entries]

Eng° José Mura Junior CREA 2601705043 ENG. DA CONSTRUTORA	Jhonatan Augusto Lazzarin Santana CREA RN 121056186-7	Eng° Antonio Carlos Tenuta Portaria n° 018/2017/SAOB/SINFRA ENG. FISCAL SINFRA
---	--	--



DIÁRIO DE OBRA

N. DA FOLHA

22

DATA (dd/mm/aa)

22/08/2017

OBRA

SERVIÇOS DE RESTAURAÇÃO DE RODOVIA PAVIMENTADA da Rodovia MT-175 e MT-248, Trecho Entr. BR-174 (Cacho) - Jauru, Sub-trecho Entr. BR-174 (Cacho) - Araputanga, com extensão de 62,37.

CONTRATO

222/2013/00/00-SETPU

CONSTRUTORA

GEOSOLO ENG, PLANEJ E CONSULTORIA LTDA

TEMPO (CLIMA)

BOM	INSTÁVEL	CHUVOSO	IMPRATICÁVEL
-----	----------	---------	--------------

DIA DA SEMANA

D	S	T	Q	Q	S	S
---	---	---	---	---	---	---

[Empty lines for daily work log entries]

Aguardando Material Betuminoso

[Empty lines for daily work log entries]

Eng° José Mura Junior
CREA 2601705043
ENG. DA CONSTRUTORA

Ihonatan Augusto Lizarin Santana
CREA RN 121056186-7

Eng° Antonio Carlos Tenuta
Portaria n° 018/2017/SAOB/SINFRA
ENG. FISCAL SINFRA



DIÁRIO DE OBRA

N. DA FOLHA
28
DATA (dd/mm/aa)
28/08/2017

OBRA

SERVIÇOS DE RESTAURAÇÃO DE RODOVIA PAVIMENTADA da Rodovia MT-175 e MT-248, Trecho Entr. BR-174 (Cacho) - Jauru, Sub-trecho Entr. BR-174 (Cacho) - Araputanga, com extensão de 62,37.

CONTRATO
222/2013/00/00-SETPU

CONSTRUTORA
GEOSOLO ENG, PLANEJ E CONSULTORIA LTDA

TEMPO (CLIMA)

BOM	INSTÁVEL	CHUVOSO	IMPRATICÁVEL
-----	----------	---------	--------------

DIA DA SEMANA

D	S	T	Q	Q	S	S
---	---	---	---	---	---	---

Aguardando Material Betuminoso

Eng° José Mura Junior
CREA 2601705043
ENG. DA CONSTRUTORA

Honatan Augusto Lazzarin Santana
CREA RN 121056186-7

Eng° Antonio Carlos Tenuta
Portaria n° 018/2017/SAOB/SINFRA
ENG. FISCAL SINFRA



DIÁRIO DE OBRA

N. DA FOLHA

29

DATA (dd/mm/aa)

29/08/2017

OBRA

SERVIÇOS DE RESTAURAÇÃO DE RODOVIA PAVIMENTADA da Rodovia MT-175 e MT-248, Trecho Entr. BR-174 (Cacho) - Jauru, Sub-trecho Entr. BR-174 (Cacho) - Araputanga, com extensão de 62,37.

CONTRATO

222/2013/00/00-SETPU

CONSTRUTORA

GEOSOLO ENG, PLANEJ E CONSULTORIA LTDA

TEMPO (CLIMA)

BOM	INSTÁVEL	CHUVOSO	IMPRATICÁVEL
-----	----------	---------	--------------

DIA DA SEMANA

D	S	T	Q	Q	S	S
---	---	---	---	---	---	---

Aguardando Material Betuminoso

[Signature]
Eng° José Mura Junior
CREA 2601705043
ENG. DA CONSTRUTORA

[Signature]
Jhonatan Augusto Lazzarin Santana
CREA RN 121056186-7

[Signature]
Eng° Antonio Carlos Tenuta
Portaria n° 018/2017/SAOB/SINFRA
ENG. FISCAL SINFRA

RELATÓRIO FOTOGRAFICO DE SERVIÇOS EXECUTADOS

Rodovia:	Rodovia: MT-175/MT-248
Trechos:	Trecho: Entr. BR-174 (Cacho) - Jauru
Sub-trecho:	Sub-trecho: Entr. BR-174 (Cacho) - Araputanga

Contratada:	GEOSOLO Eng. Plan. Consultoria Ltda.	
Contrato N.º	Instrumento Contratual: IC nº 222/2013/00/00-SETPU	
Extensão:	Extensão: 62,37 km	Lote:



Coordenada:	Localização:	Serviço:
14º46'26 S	MT-*175	IMPRIMAÇÃO
58º06'33"O		



Coordenada:	Localização:	Serviço:
14º46'26 S	MT-*175	TSD
58º06'33"O		

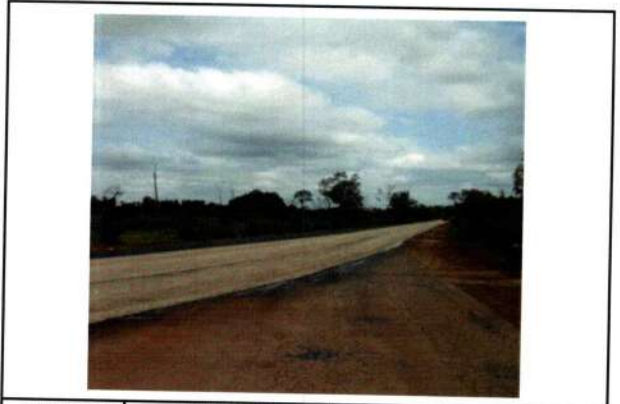

Coordenada:	Localização:	Serviço:
14º46'26 S	MT-175	TSD
58º06'33"O		

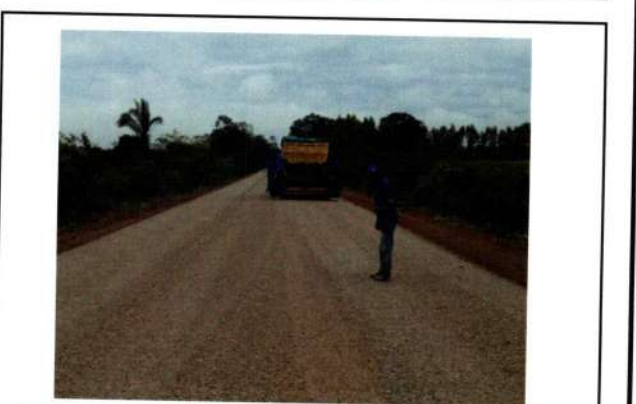

Coordenada:	Localização:	Serviço:
14º46'26 S	MT-175	TSD
58º06'33"O		



Coordenada:	Localização:	Serviço:
14º46'26 S	MT-*175	TSD
58º06'33"O		



Coordenada:	Localização:	Serviço:
14º46'26 S	MT-*175	TSD
58º06'33"O		

Local/Data: Cuiabá, 01 de setembro de 2017.

Honatan Augusto Lazarin Santana
CREA RN 121056186-7

Eng. Antônio Carlos Tenuta
Fiscal Portaria Nº 018/2017/SAOB/SINFRA
RN nº 121164774-9

RELATÓRIO FOTOGRÁFICO DE SERVIÇOS EXECUTADOS

Rodovia:	Rodovia: MT-175/MT-248
Trechos:	Trecho: Entr. BR-174 (Cacho) - Jauru
Sub-trecho:	Sub-trecho: Entr. BR-174 (Cacho) - Araputanga

Contratada:	GEO SOLO Eng. Plan. Consultoria Ltda.		
Contrato N.º	Instrumento Contratual: IC nº 222/2013/00/00-SETPU		
Extensão:	Extensão: 62,37 km	Lote:	1



Coordenada:	Localização:	Serviço:
14º44'55"S	MT-*175	IMPRIMAÇÃO
58º06'27"O		



Coordenada:	Localização:	Serviço:
14º44'55"S	MT-*175	TSD
58º06'27"O		

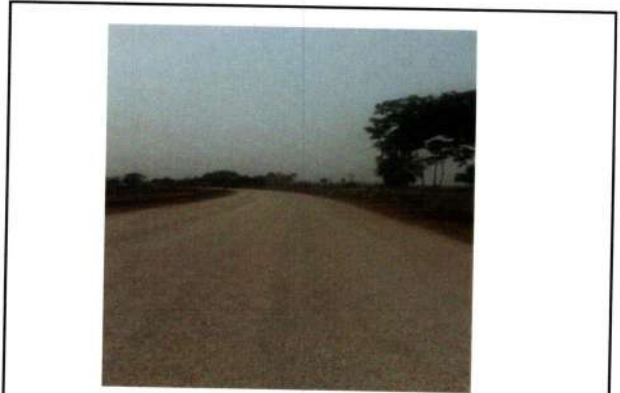

Coordenada:	Localização:	Serviço:
14º44'55"S	MT-175	TSD
58º06'27"O		

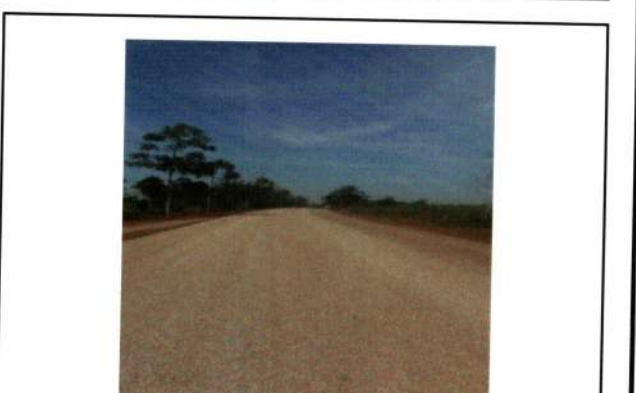

Coordenada:	Localização:	Serviço:
14º44'55"S	MT-175	TSD
58º06'27"O		



Coordenada:	Localização:	Serviço:
14º44'51"S	MT-*175	TSD
58º06'24"O		



Coordenada:	Localização:	Serviço:
14º44'51"S	MT-*175	TSD
58º06'24"O		

Local/Data: Cuiabá, 01 de setembro de 2017.

Thonatan Augusto Lazzarin Santana

Eng.º Antônio Carlos Tenuta
Fiscal Portaria Nº 018/2017/SAOB/SINFRA
RN nº 121164774-9

RECEBEMOS DE CENTRO OESTE ASFALTOS S A OS PRODUTOS CONSTANTES NA NOTA FISCAL AO LADO		NF-e
DATA DO RECEBIMENTO	IDENTIFICAÇÃO E ASSINATURA DO RECEBEDOR	Nº 9110
		SÉRIE 1

Centro-Oeste
CENTRO OESTE ASFALTOS S A
RUA - N LOTES 39/43 e 129/133 - SN - - SN
BAIRRO - DISTRITO INTEG -
Cuiaba - MT
(65)3667-6616 - 78.098-400

DANFE
Documento Auxiliar da Nota Fiscal Eletrônica
1 - SAÍDA
0 - ENTRADA
Nº 9110 FL- 1/1
SÉRIE 1



CHAVE DE ACESSO
5117 0701 5938 2100 0222 5500 1000 0091 1018 3836 0335

Consulta de autenticidade no portal nacional da NF-E
www.nfe.fazenda.gov.br/portal ou no site da Sefaz Autorizadora

PROTOCOLO DE AUTORIZAÇÃO DE USO
151170042001488 28/07/2017 18:16:34

NATUREZA DA OPERAÇÃO
REVENDA DE MERC. DE TERCEIROS RED. BC 100%

INSCRIÇÃO ESTADUAL 133002705 INSC. ESTADUAL DO SUBST. TRIBUTÁRIO CNPJ 01.593.821/0002-22

DESTINATÁRIO/REMETENTE

NOME/RAZÃO SOCIAL ESTADO DE MATO GROSSO	CNPJ 03.507.415/0022-79	DATA DA EMISSÃO 28/07/2017
ENDEREÇO RUA - J S/N QUADRA01 LOTE	BAIRRO / DISTRITO BAIRRO - CENTRO POLITICO ADMINISTRATIVO	CEP 78.049-906
MUNICÍPIO Cuiaba	FONE / FAX (65)3613-6654	UF MT
	INSCRIÇÃO ESTADUAL	HORA DA ENTRADA / SAÍDA 18:12

CALCULO DO IMPOSTO

DE CALCULO DO ICMS 0,00	VALOR DO ICMS 0,00	BASE DE CALCULO DO ICMS SUBSTITUIÇÃO 0,00	VALOR DO ICMS SUBSTITUIÇÃO 0,00	VALOR TOTAL DOS PRODUTOS 68.736,33
VALOR DO FRETE 0,00	VALOR DO SEGURO 0,00	DESCONTO 0,00	OUTRAS DESPESAS ACESSÓRIAS 0,00	VALOR DO IPI 0,00
				VALOR TOTAL DA NOTA 68.736,33

TRANSPORTADOR / VOLUMES TRANSPORTADOS

RAZÃO SOCIAL LIK TRANSPORTES LTDA - ME	FRETE POR CONTA 1 - DESTINATÁRIO/REM	CODIGO ANTT 00782580	PLACA DO VEICULO JYQ8884 JYR1549	UF MT	CNPJ / CPF 06.249.066/0001-04
ENDEREÇO R 15 DE MAIO SALA 01 JD PAULA	ETENTE MUNICÍPIO Varzea Grande	UF MT	INSCRIÇÃO ESTADUAL ISENTO		
QUANTIDADE 1	ESPECIE A GRANEL	MARCA S/M	NUMERAÇÃO	PESO BRUTO 41,4000	PESO LIQUIDO 23,5400

FATURA

Duplicata	Vencimento	Valor
00911001	30/08/2017	68.736,33

DADOS DO PRODUTO/SERVIÇO

COD. PROD.	DESCRIÇÃO DO PRODUTO / SERVIÇOS	NCM / SH	CST	CFOP	UNID.	QUANTIDADE	V. UNITÁRIO	V. TOTAL	BC ICMS	V. ICMS	ALQ. ICMS	V. IPI	ALQ. IPI
02.007.003	CM-30 ASFALTO DILUIDO	27150000	041	5102	T	23,5400	2.919,98000000 00	68.736,33	0,00	0,00	0,00	0,00	0,00

aprox R\$: 6736,16 Federal e 11685,18 Estadual e 0,00 Municipal Fonte: IBPT W7m9E1.

CONTINUAÇÃO - INFORMAÇÕES COMPLEMENTARES

CONF. ART. 47 DO ANEXO V DO DEC. 2.212/14 RICMS/MT Esta Certidão tem validade ate 22/08/2017 N:0019988543 Código de Autenticidade: T77BBT2ABKU22KU MOT. NATANAEL FERREIRA BARBOSA CPF 325.751.811-00 LACRES 19182-178-98-18-33 FRETE FOB OBRA GEOSOLO PREGAO ELETRONICO 02/2017 LC 049/2017. | Lacre(s) .. Motorista .. Obs ..

DADOS DO ISSQN

INSCRIÇÃO MUNICIPAL 87175	VALOR TOTAL DOS SERVIÇOS 0,00	BASE DE CALCULO DO ISSQN 0,00	VALOR DO ISSQN 0,00
------------------------------	----------------------------------	----------------------------------	------------------------

DADOS ADICIONAIS

INFORMAÇÕES COMPLEMENTARES
ALCATROES LIQUIDOS, 3, UN 1999, III Declaramos que os produtos estao adequadamente acondicionados para suportar os riscos normais de todas as etapas necessarias a uma operacao de transporte, que podem ser, conforme o caso, de carregamento, descarregamento, transbordo e transporte, e que atende a regulamentacao em vigor. PROCON-MT AV. HISTORIADOR RUBENS DE MENDONCA AV. DO CPA, N 917, BAIRRO ARAES, EDIFICIO ELDORADOEXECUTIVE CENTER, CEP 78008-000 CUIABA FONE 151 REDUCAO DA BASE DE CALCULO DE 100

RESERVADO AO FISCO

SUEFI
Fls. 85
Ass. 40

RECEBEMOS DA EMAM - EMULSÕES E TRANSPORTES LTDA, CNPJ 04.420.916/0003-13, OS PRODUTOS CONSTANTES DA NOTA FISCAL AO LADO

DATA DE EMISSÃO: 27/07/17 IDENTIFICADORA: Assinatura do Recebedor: *Wallas de Jesus Ribeiro*

Motorista: CHARLES ERNESTO DA SILVA Documento: 1042202

NF-e N.º 000.007.029 SÉRIE 1

Protocolo SINIFRA
Folha 03
Ass. I

VOLTA ASSINADO



DANFE
Documento Auxiliar da Nota Fiscal Eletrônica

3 - ENTRADA
1 - SAÍDA

N.º 000.007.029
SÉRIE 1
Folha 1/1

CONTROLE DO FISCO

NUMERO DO PROTOCOLO DE AUTORIZAÇÃO DA NF-e: 151170041239871 25/07/2017 17:45:49

CHAVE DE ACESSO DA NF-e: 51.17.07.04.42.091.600/0313-55-001.000.007-029-155.838.366-1

DADOS DA NF-E

NATUREZA DA OPERAÇÃO: VENDA DE PRODUÇÃO DO ESTABELECIMENTO

INSCRIÇÃO ESTADUAL: 132359936 INSC EST. DO SUBST. TRANSPORTADORA: CNPJ: 04.420.916/0003-13

DESTINATÁRIO/REMETENTE

NOME/RAZÃO SOCIAL: ESTADO DE MATO GROSSO CNPJ/CPF: 03.507.415/0022-79 DATA DA EMISSÃO: 25/07/2017

ENDEREÇO: RUA RJ, S/N, QD 01 LOTE 05 SETOR A SAÍDA DO FRETE: CENTRO POLITICO ADM CEP: 78049-906 DATA DA ENTRADA/SAÍDA: 25/07/2017

MUNICÍPIO: CUIABA FONE/FAX: (65) 3613-8600 UF: MT INSCRIÇÃO ESTADUAL: ISENTO HORA DE ENTRADA/SAÍDA: 17:45

FATURA

Parcela A Vencimento 24/08/2017 Valor 42.719,60

CÁLCULO DO IMPOSTO		VALOR DO ICMS		BASE DE CÁLCULO DO ICMS SUBSTITUIÇÃO		VALOR DO ICMS SUBSTITUIÇÃO		VALOR TOTAL DOS PRODUTOS	
BASE DE CÁLCULO DO ICMS	0,00	VALOR DO ICMS	0,00	BASE DE CÁLCULO DO ICMS SUBSTITUIÇÃO	0,00	VALOR DO ICMS SUBSTITUIÇÃO	0,00	VALOR TOTAL DOS PRODUTOS	42.719,60
VALOR DO FRETE	0,00	VALOR DO SEGURO	0,00	DESCONTO	0,00	VALOR DO IPI	0,00	VALOR TOTAL DA NOTA	42.719,60

TRANSPORTADOR/VOLUMES TRANSPORTADOS

RAZÃO SOCIAL: TRANSPORTADORA TRANSLEVA LTDA FRETE POR CONTA: 3-TERCEIROS 1-DESTINATARIO 2-EMITENTE 3-SIM FRETE

ENDEREÇO: AVENIDA AV ESPIGAO, 2122 MUNICÍPIO: CUIABA UF: MT CNPJ/CPF: 10.678.212/0001-86

QUANTIDADE: 29,260 ESPECIE: KG MARCA: EMAM NUMERAÇÃO: PESO BRUTO: 29,260 PESO LÍQUIDO: 29,260

DADOS DO PRODUTO/SERVIÇOS

COD PROD.	DESCRIÇÃO DO PRODUTO/SERVIÇOS	NCM SH	CS7	CFOP	UNID	QUANTIDADE	V. UNITARIO	DESCONTO	VALOR TOTAL	ICMS	VALOR ICMS	VALOR IPI	AUX. ICMS	AUX. IPI
EAR2C	EMULSÃO RUPTURA RAPIDA 2C ONU 3082 CL 03	27150000	040	5101	KG	29,260	1,46	0,00	42.719,60					

CÁLCULO DO ISSQN

INSCRIÇÃO MUNICIPAL: VALOR TOTAL DOS SERVIÇOS: 0,00 BASE DE CÁLCULO DO ISSQN: 0,00 VALOR DO ISSQN: 0,00

DADOS ADICIONAIS

INFORMAÇÕES COMPLEMENTARES:
 ***** NOTA DE EMPENHO: 25101.0001.17.002087-0 - Nº PED: 25.101.0001.17.002238-6 - Nº
 ***** PROCESSO PAGAMENTO 328335/2017 - CONTRATO 50/2017-SINFRA - PE 02/2017 - OFICIO
 ***** SUEFI IO.F.Nº 0012017
 ***** CONTROLE DE FORNECIMENTO SUEFI I / SAOB/SINFRA - AUTORIZAÇÃO 08/2017 EMPRESA
 ***** RECEBEDORA GEOSOLO ENGENHARIA RODOVIA MT175 INST. CONT. 222/2013/00/00-SETPU
 ***** TICKET DE PESAGEM : 8238
 IDO CLIENTE Nº. PE 002/2017-SIN
 INFORMACAO AO DESTINATARIO: OF: 128321 No. do pedido: PE 002/2017-SIN
 MERCADORIA DESTINADA A CONSUMO PROPRIO.
 RETENÇÃO DE 100DA BASE DE CÁLCULO DO ICMS CONFORME ART 31 INCISO I DO ANEXO VIII DO RICMS/MT
 DESEMPENHOS QUE O PRODUTO ESTA ADEQUADAMENTE ACONDICIONADO PARA SUPORTAR OS RISCOS NORMAIS DE
 CARRREGAMENTO, DESCARRREGAMENTO, TRANSPORTADO E TRANSPORTE E QUE ATENDE A REGULAMENTAÇÃO EM VIGOR.
 RISCO (CLASSE 9) SUBSTANCIA QUE APRESENTA RISCO PARA O MEIO AMBIENTE. LIQUIDAS, N.E.
 Lactas Cor / Remessa / Quantidade: VD / 00001 / 0: 0000002805, 0000002814, 0000002817, 0000002828, 0000002842, 0000002891, 0000002898,
 Lactas Cor / Remessa / Quantidade: VD / 00001 / 0 Lactas Nrs.: 0000002814, 0000002842, 0000002817, 0000002805, 0000002891, 0000002898,
 Motorista: CHARLES ERNESTO DA SILVA CPF: 77831098100
 DADOS BANCÁRIOS DA EMAM: BANCO (001) AGENCIA (1856-2) CONTA CORRENTE. (5855-6)
 REDUÇÃO 100DA BASE DE CÁLCULO DO ICMS CONFORME DECRETO 2254 DE 26/11/2009-MT.
 Ped: 036192/17/Veiculo = KEZ3010/ Motorista = CHARLES ERNESTO DA SILVA

RECEBIDA EM CARGA

ENTREGADA EM: 26/07/17 HS: 14:00

RECEBIDA EM: _____ HS: _____

RECEBIDO POR: *Wallas J. R.*

CPF: 004.845.401/006

CARIMBO E ASSINATURA

Wallas de Jesus Ribeiro

CONTÉM 01 CD





Encaminhamento de Medição Provisória

Ilmo Sr.

Julio Mangini Fernandes Neto

M.D. Superintendente de Controle e Execução de Obras. (SUCEO)

CUIABÁ/MT

Assunto: 36ª (Trigésima Sexta) Medição. Medição Provisória.

Ref. I.C. Nº 222/2013/00/00 - SINFRA

Firma: GEOSOLO ENGENHARIA, PLANEJAMENTO E CONSULTORIA LTDA.

Através do presente, encaminho a V.S.ª a 36ª (Trigésima Sexta) (Medição Provisória) após análise Técnica.

CONFORMIDADE

Atestado de Conformidade dos documentos folhas 02 a 86.

Em 11 de Outubro de 2017.

Paula Janayna Fenerich
Eng.ª Paula Janayna Fenerich

Superintendente de Execução e Fiscalização de Obras I
(em substituição legal – Portaria n.º 168/2017/SAOB/SINFRA)



GOVERNO DO ESTADO DE MATO GROSSO
SECRETARIA DE ESTADO DE INFRAESTRUTURA E LOGÍSTICA - SINFRA

RESUMO DE MEDIÇÃO

SINFRA

Objeto: Realização de Rodovia pavimentada	Plano de Execução	1810 dias
Rodovia MT 175/MT 248	V. Contratual P1 + P2 Aditivo	14.625.713,89
Trecho: Ent. BR 274 (Cuiabá) - Juari	V. Contratual P1 + P2 Aditivo	14.296.614,72
Balanço de P1 (R\$ 174.760,00) - R\$ 174.760,00	V. Acum. Até 30/ Medição	9.541.851,95
Balanço de P2 (R\$ 174.760,00) - R\$ 174.760,00	V. Contratual P1 + P2	14.296.614,72
Ordem de emissão de serviços: 05/05/15	Saldo Contratual	4.754.774,75
Período medição: 02/08/17 a 31/08/17	Acumulado: 05/08/11 a 31/08/17	

CÓDIGO	DESCRIÇÃO	UNID.	QUANTIDADE P.ATIVO				QUANTIDADE P.ATIVO				VALOR ACUMULADO ANTERIOR	VALOR ACUMULADO	% EXECUTADA	OBS		
			CONTRATO	QUANTIDADE ACUMULADA	PREÇO UNITÁRIO CONTRATADO	MEDIÇÃO ACUMULADA	CONTRATO NOVO	PREÇO UNITÁRIO	VALOR CONTRATUAL PARCO	RETELA MEDIÇÃO					MEDIÇÃO ANTERIOR	MEDIÇÃO ACUMULADA
5.10	Talha reflexiva tipo SHIRTS, com catadióptrico em duas faces (execução, incluindo fornecimento, colocação e transporte de todos os materiais)	unid	13.728,00	3.211,000	34,880	17.442,34	197.600,64	14,800	317.428,64	14,800	197.428,64	14,800	17.442,340	17.442,340	8,12%	
5.11	Selão e fitas	m2	49,00	27,000	27,000	1.122,58	49,000	27,000	31,225,80	27,000	31,225,80	27,000	31,225,80	31,225,80		
5.23	Escudo	m2	850,00	378,160	378,160	529,42	850,000	378,160	529,420	378,160	529,420	378,160	529,420	529,420		
5.23	Outra sinalização	m	640,00	224,620	224,620	341.756,80	640,000	224,620	341.756,80	224,620	341.756,80	224,620	341.756,80	341.756,80		
	Sub-total					306.691,06	1.078.122,81		1.078.122,81		1.078.122,81		306.691,060	306.691,060		
	Mobilização e desmobilização	unid	6,00	5,000	107.455,625	513.278,32	644.733,75	6,000	107.455,625	6,000	107.455,625	6,000	513.278,320	513.278,320	45,45%	
	Instalação de canteiro	m2	1,00	1,000	322.366,870	322.366,87	322.366,870	1,000	322.366,870	1,000	322.366,870	1,000	322.366,870	322.366,870	50,00%	
	Administração local	m2	12,00	12,000	53.272,830	644.733,72	644.733,720	12,000	53.272,830	12,000	53.272,830	12,000	644.733,720	644.733,720	50,00%	
	Sub-total					1.504.178,74	1.611.854,34		1.611.854,34		1.611.854,34		1.504.178,740	1.504.178,740		
SERVIÇO ANEXO																
TAPA BURACO																
	Diferença Transporte de terra p/ PAV até zona (DMT=17,00m) para Tapa buraco	10m	127.878,852	127.878,852	0,370	47.114,06	47.114,07	127.878,852	47.114,07	127.878,852	47.114,06	47.114,060	47.114,060	50,00%		
	PAVIMENTAÇÃO															
	Fornecimento de terra - Complemento para Recuperação base	m³	5.000,00	5.165,500	71,495	899.882,77	866.071,02	5.800,000	71,495	866.071,02	5.165,500	899.882,770	899.882,770	48,95%		
	Sub-total															
	RECAPAMENTO DA ESTRUTURA EXISTENTE COM MICRO REVESTIMENTO															
	Preparação de base	m2	0,380	0,380	262.640,000	262.640,00	262.640,000	0,380	262.640,000	0,380	262.640,000	0,380	262.640,000	262.640,000		
	Micro-revestimento	m2	1,890	1,890	252.480,000	252.480,00	252.480,000	1,890	252.480,000	1,890	252.480,000	1,890	252.480,000	252.480,000		
	Transporte comercial C/ base (lota rodov. pas. (lota rodov. (recup. base))	0,370	0,370	358.483,691	358.483,691	358.483,691	0,370	358.483,691	0,370	358.483,691	0,370	358.483,691	358.483,691			
	Material Revestimento para Recuperação da Estrutura existente com Meio Revestimento															
	Fornecimento de Emulsão Adesiva RB-3C	t	1.257,330	1.257,330	105,050	1.257,330	1.257,330	29,343,61	1.257,330	1.257,330	29,343,610	1.257,330	1.257,330			
	Transporte de Emulsão Adesiva RB-3C	t	279,330	279,330	1.746,260	1.746,260	1.746,260	279,330	1.746,260	279,330	1.746,260	279,330	1.746,260			
	Fornecimento de emulsão polímero p/ micro-revest. a base	t	1.746,260	1.746,260	367,690	1.746,260	1.746,260	107.706,84	1.746,260	1.746,260	107.706,840	1.746,260	1.746,260			
	Transporte de emulsão polímero p/ micro-revest. a base	t	279,330	279,330	1.325,000	1.325,000	1.325,000	279,330	1.325,000	279,330	1.325,000	279,330	1.325,000			
	Adicional decorado para Recuperação de Estrutura existente com Meio Revestimento	t	1.325,000	1.325,000	179,020	1.325,000	1.325,000	179,020	1.325,000	1.325,000	179,020	1.325,000	1.325,000			
	Transporte de RB-3C e polímeros (DMT=300) (lota)	t	279,330	279,330				279,330		279,330		279,330				
	TREVO SONHO AZUL															
	TERRAPLENAGEM															
	Desmonte/despeço - Limpeza Área C/ Av. Juvenc. diâmetro até 0,15 m	m³	0,360	0,360	98.771,72	98.771,72	98.771,720	0,360	98.771,720	0,360	98.771,720	0,360	98.771,720	98.771,720		
	Esc. carga e emp. mat. 13 cat. DMT 50 m	m³	1,890	1,890	2.084,09	2.084,09	2.084,090	1,890	2.084,090	1,890	2.084,090	1,890	2.084,090	2.084,090		
	Esc. carga e emp. mat. 13 cat. DMT 50 a 200 m - C/ #	m³	6,030	6,030	4.369,71	4.369,71	4.369,710	6,030	4.369,710	6,030	4.369,710	6,030	4.369,710	4.369,710		
	Companhação de material de "boca fora"	m³	2,130	2,130	5.103,04	5.103,04	5.103,040	2,130	5.103,040	2,130	5.103,040	2,130	5.103,040	5.103,040		
	PAVIMENTAÇÃO															
	Recuperação de base C/ adição de 20% de terra	m²	17,240	17,240	1.307,53	1.307,53	1.307,530	17,240	1.307,530	17,240	1.307,530	17,240	1.307,530	1.307,530		
	Impressão (recuperação)	m²	0,290	0,290	6.537,67	6.537,67	6.537,670	0,290	6.537,670	0,290	6.537,670	0,290	6.537,670	6.537,670		
	Tratamento Superfície Degr. C/ polímeros	m²	3,910	3,910	6.537,67	6.537,67	6.537,670	3,910	6.537,670	3,910	6.537,670	3,910	6.537,670	6.537,670		
	Homogeneização de investimento betuminoso	m²	31,020	31,020	136,00	136,00	136,000	31,020	136,000	31,020	136,000	31,020	136,000	136,000		
	ADQUIÇÃO DE MATERIAL BETUMINOSO															
	Fornecimento de Emulsão Adesiva RB-3C C/ polímeros	t	2.341,970	2.341,970	2.341,970	2.341,970	2.341,970	2.341,970	2.341,970	2.341,970	2.341,970	2.341,970	2.341,970	2.341,970		
	Fornecimento de Emulsão Adesiva RB-3C C/ polímeros	t	1.325,000	1.325,000				1.325,000		1.325,000		1.325,000				
	TRANSPORTE P/ PAVIMENTAÇÃO															
	Transporte comercial C/ base (lota rod. pas. (lota rod. (recup. base))	0,370	0,370	34.546,30	34.546,30	34.546,300	0,370	34.546,300	0,370	34.546,300	0,370	34.546,300	34.546,300			
	Transporte comercial C/ base (lota rod. pas. (lota rod. (recup. base))	0,370	0,370	254,97	254,97	254,970	0,370	254,970	0,370	254,970	0,370	254,970	254,970			
	Transporte comercial C/ base (lota rod. pas. (lota rod. (recup. base))	0,370	0,370	21.217,46	21.217,46	21.217,460	0,370	21.217,460	0,370	21.217,460	0,370	21.217,460	21.217,460			
	Transporte local em rodov. paviment. (Material Homogeneizado)	t	0,630	0,630	59,84	59,84	59,840	0,630	59,840	0,630	59,840	0,630	59,840	59,840		
	Transporte de Emulsão Adesiva RB-3C C/ polímeros	t	279,330	279,330	7,84	7,84	7,840	279,330	7,840	279,330	7,840	7,840	7,840			
	DRENAGEM															
	Escavação mecânica de vala em material de 1a. Categoria	m³	6,160	6,160	392,50	392,50	392,500	6,160	392,500	6,160	392,500	6,160	392,500	392,500		
	Rebate e compactação	m³	33,310	33,310	156,02	156,02	156,020	33,310	156,020	33,310	156,020	33,310	156,020	156,020		
	Valota perfil. de alévo (revet. conc. VPA 04 R/RC	m	95,950	95,950	150,00	150,00	150,000	95,950	150,000	95,950	150,000	95,950	150,000	150,000		
	Saída carretão com material concreto - SOC 04 R/RC	m	37,000	37,000	4.452,00	4.452,00	4.452,000	37,000	4.452,000	37,000	4.452,000	37,000	4.452,000	4.452,000		
	Material carretão com concreto - SOC 04 R/RC	m	76,700	76,700	40,00	40,00	40,000	76,700	40,000	76,700	40,000	76,700	40,000	40,000		
	Material carretão com concreto - SOC 04 R/RC	m	32,330	32,330	1.082,00	1.082,00	1.082,000	32,330	1.082,000	32,330	1.082,000	32,330	1.082,000	1.082,000		
	Material carretão com concreto - SOC 04 R/RC	m	12,130	12,130	80,00	80,00	80,000	12,130	80,000	12,130	80,000	12,130	80,000	80,000		
	Material carretão com concreto - SOC 04 R/RC	m	1.768,930	1.768,930	1.768,930	1.768,930	1.768,930	1.768,930	1.768,930	1.768,930	1.768,930	1.768,930	1.768,930	1.768,930		
	Caixa coletora de vargata - CS 03 R/RC	unid	1.768,930	1.768,930	1.768,930	1.768,930	1.768,930	1.768,930	1.768,930	1.768,930	1.768,930	1.768,930	1.768,930	1.768,930		
	Caixa coletora de vargata - CS 03 R/RC	unid	1.768,930	1.768,930	1.768,930	1.768,930	1.768,930	1.768,930	1.768,930	1.768,930	1.768,930	1.768,930	1.768,930	1.768,930		
	Despeço de água tipo tipo canal (rating) - DMT 02 R/RC	m	91,520	91,520	216,50	216,50	216,500	91,520	216,500	91,520	216,500	91,520	216,500	216,500		
	Entrada de água - DMT 02 R/RC	unid	56,180	56,180	14,00	14,00	14,000	56,180	14,000	56,180	14,000	56,180	14,000	14,000		

Selo: SCEO/SINFRA
F. N.º: 88
Ass: [Assinatura]

[Assinatura]



Encaminhamento de Medição

Ilmo Sr.
Eng.º Marcos Catalano Correa
M.D. Secretário Adjunto de Obras - SAOB
CUIABÁ/MT

Assunto: 36º (Trigésima Sexta) Medição Provisória
Ref. I.C. Nº 222/2013

Através do presente, encaminho a V.S.ª a 36º (Trigésima Sexta) Medição Provisória, após conferência do arquivo em mídia digital (CD em Anexo) com as cópias impressas, sendo exclusivamente a Elaboração de responsabilidade do Fiscal designado em portaria e aprovado tecnicamente pela superintendência da região, estando apta para o procedimento de pagamento, de acordo com o valor abaixo firmado em

36º (Trigésima Sexta) Medição Provisória..... R\$ 177.487,02

CONFORMIDADE

Atestado de Conformidade dos documentos fls. 02 a 90.

Em 24 de Outubro de 2017

Engº Julio Mangini Fernandes Neto
Superintendente
SUCEO/SAOB/SINFRA-MT

IMPRIMIR

VOLTAR

Setor: SCEO/SINFRA
Fl. Nº: 92
Ass: [assinatura]

CAIXA
CAIXA ECONÔMICA FEDERAL

Certificado de Regularidade do FGTS - CRF

Inscrição: 01898295/0001-28
Razão Social: GEOSOLO ENGENHARIA PLANEJAMENTO E CONSULTORIA LTDA
Endereço: RUA GOVERNADOR JARI GOMES 10 / BOA ESPERANCA / CUIABA / MT / 78068-420

A Caixa Econômica Federal, no uso da atribuição que lhe confere o Art. 7, da Lei 8.036, de 11 de maio de 1990, certifica que, nesta data, a empresa acima identificada encontra-se em situação regular perante o Fundo de Garantia do Tempo de Serviço - FGTS.

O presente Certificado não servirá de prova contra cobrança de quaisquer débitos referentes a contribuições e/ou encargos devidos, decorrentes das obrigações com o FGTS.

Validade: 29/09/2017 a 28/10/2017

Certificação Número: 2017092917154464184273

Informação obtida em 02/10/2017, às 07:57:45.

A utilização deste Certificado para os fins previstos em Lei está condicionada à verificação de autenticidade no site da Caixa:
www.caixa.gov.br

SUBSTITUÍDO



PODER JUDICIÁRIO
JUSTIÇA DO TRABALHO

Página 1 de



**CERTIDÃO POSITIVA DE DÉBITOS TRABALHISTAS
COM EFEITO DE NEGATIVA**

Nome: GEOSOLO ENGENHARIA PLANEJAMENTO E CONSULTORIA LTDA (MATRIZ E FILIAIS)
CNPJ: 01.898.295/0001-28
Certidão nº: 137872061/2017
Expedição: 02/10/2017, às 08:11:32
Validade: 30/03/2018 - 180 (cento e oitenta) dias, contados da data de sua expedição.

Certifica-se que **GEOSOLO ENGENHARIA PLANEJAMENTO E CONSULTORIA LTDA (MATRIZ E FILIAIS)**, inscrito(a) no CNPJ sob o nº **01.898.295/0001-28**, CONSTA do Banco Nacional de Devedores Trabalhistas em face do inadimplemento de obrigações estabelecidas no(s) processo(s) abaixo, com débito garantido ou exigibilidade suspensa:

0000337-49.2010.5.18.0151 - TRT 18ª Região **
0000259-08.2012.5.23.0002 - TRT 23ª Região *
0128600-51.2009.5.23.0004 - TRT 23ª Região *
0137800-70.2009.5.23.0008 - TRT 23ª Região *
0000141-48.2011.5.23.0008 - TRT 23ª Região *
0154500-55.2008.5.23.0009 - TRT 23ª Região *
0099100-38.2009.5.23.0036 - TRT 23ª Região *
0017200-96.2010.5.23.0036 - TRT 23ª Região *
0026300-89.2010.5.23.0096 - TRT 23ª Região *

* Débito garantido por depósito, bloqueio de numerário ou penhora de bens suficientes.

** Débito com exigibilidade suspensa.

Total de processos: 9.

Certidão emitida com base no art. 642-A da Consolidação das Leis do Trabalho, acrescentado pela Lei nº 12.440, de 7 de julho de 2011, e na Resolução Administrativa nº 1470/2011 do Tribunal Superior do Trabalho, de 24 de agosto de 2011.

Os dados constantes desta Certidão são de responsabilidade dos Tribunais do Trabalho e estão atualizados até 2 (dois) dias anteriores à data de sua expedição.

No caso de pessoa jurídica, a Certidão atesta a empresa em relação a todos os seus estabelecimentos, agências ou filiais.

A aceitação desta certidão condiciona-se à verificação de sua autenticidade no portal do Tribunal Superior do Trabalho na Internet (<http://www.tst.jus.br>).

Setor: SCEO/SINFRA
Fl. Nº. 94
Ass.: 2 de 2

Certidão nº 137872061/2017. Página



PODER JUDICIÁRIO
JUSTIÇA DO TRABALHO

Certidão emitida gratuitamente.

INFORMAÇÃO IMPORTANTE

A Certidão Positiva de Débitos Trabalhistas, com os mesmos efeitos da negativa (art. 642-A, § 2º, da Consolidação das Leis do Trabalho), atesta a existência de registro do CPF ou do CNPJ da pessoa sobre quem versa a certidão no Banco Nacional de Devedores Trabalhistas, cujos débitos estejam com exigibilidade suspensa ou garantidos por depósito, bloqueio de numerário ou penhora de bens suficientes.



MINISTÉRIO DA FAZENDA
Secretaria da Receita Federal do Brasil
Procuradoria-Geral da Fazenda Nacional

**CERTIDÃO POSITIVA COM EFEITOS DE NEGATIVA DE DÉBITOS RELATIVOS AOS TRIBUTOS
FEDERAIS E À DÍVIDA ATIVA DA UNIÃO**

Nome: GEOSOLO ENGENHARIA PLANEJAMENTO E CONSULTORIA LTDA
CNPJ: 01.898.295/0001-28

Ressalvado o direito de a Fazenda Nacional cobrar e inscrever quaisquer dívidas de responsabilidade do sujeito passivo acima identificado que vierem a ser apuradas, é certificado que:

1. constam débitos administrados pela Secretaria da Receita Federal do Brasil (RFB), com a exigibilidade suspensa, nos termos do art. 151 da Lei nº 5.172, de 25 de outubro de 1966 - Código Tributário Nacional (CTN), ou objeto de decisão judicial que determina sua desconsideração para fins de certificação da regularidade fiscal; e
2. constam nos sistemas da Procuradoria-Geral da Fazenda Nacional (PGFN) débitos inscritos em Dívida Ativa da União com exigibilidade suspensa nos termos do art. 151 do CTN, ou garantidos mediante bens ou direitos, ou com embargos da Fazenda Pública em processos de execução fiscal, ou objeto de decisão judicial que determina sua desconsideração para fins de certificação da regularidade fiscal.

Conforme disposto nos arts. 205 e 206 do CTN, este documento tem os mesmos efeitos da certidão negativa.

Esta certidão é válida para o estabelecimento matriz e suas filiais e, no caso de ente federativo, para todos os órgãos e fundos públicos da administração direta a ele vinculados. Refere-se à situação do sujeito passivo no âmbito da RFB e da PGFN e abrange inclusive as contribuições sociais previstas nas alíneas 'a' a 'd' do parágrafo único do art. 11 da Lei nº 8.212, de 24 de julho de 1991.

A aceitação desta certidão está condicionada à verificação de sua autenticidade na Internet, nos endereços <<http://www.receita.fazenda.gov.br>> ou <<http://www.pgfn.fazenda.gov.br>>.

Certidão emitida gratuitamente com base na Portaria Conjunta RFB/PGFN nº 1.751, de 02/10/2014.
Emitida às 09:51:49 do dia 18/07/2017 <hora e data de Brasília>.
Válida até 14/01/2018.

Código de controle da certidão: **29A6.0D92.2EF9.046D**
Qualquer rasura ou emenda invalidará este documento.

[Nova Consulta](#)



**Secretaria de Estado
de Fazenda**

Data: 25/10/2017 - 16:04:49

**CERTIDÃO POSITIVA COM EFEITOS DE CERTIDÃO NEGATIVA DE
DÉBITOS E OUTRAS IRREGULARIDADES FISCAIS - CPNDI N°:
0020697634****CERTIDÃO REFERENTE A PENDÊNCIAS TRIBUTÁRIAS E NÃO TRIBUTÁRIAS
CONTROLADAS PELA SEFAZ/MT, PARA FINS DE RECEBIMENTO DA
ADMINISTRAÇÃO PÚBLICA**Data de emissão: **25/10/2017**Hora de emissão: **16:04:53**Certidão fornecida para a Inscrição Estadual : **013.035.084-2**Nome: **GEOSOLO ENG PLANEJ E CONSULTORIA LTDA**

CERTIFICAMOS que, consultadas as bases informatizadas ao sistema de processamento de dados da CNDI, da Secretaria de Estado de Fazenda, conforme parâmetros constantes no Anexo I da Portaria nº 24/2005-SEFAZ, relativamente ao Contribuinte acima indicado, bem como aos seus sócios e demais empresas de cujo capital social aquele participe e da(s) sua(s) matriz e filiais, até a data e hora em epígrafe, constatamos a(s) ocorrências(s) adiante descrita(s).

Fica ressalvado o direito de a Fazenda Pública do Estado de Mato Grosso exigir valores relativos a tributos estaduais e seus acréscimos legais, mesmo lançados, bem como em razão de posterior lançamento ou apuração, ou decorrentes de inexatidão da informação prestada pelo contribuinte ou, ainda, do restabelecimento da exigibilidade do crédito tributário, inclusive quando objeto de NAI e/ou acordo de parcelamento ou suspenso.

OBS. A presente Certidão não alcança débitos fiscais já encaminhados para inscrição em Dívida Ativa, de competência da Procuradoria Geral do Estado, nem o cumprimento de obrigações principais ou acessórias, cujo controle ainda não esteja informatizado ou integrado ao sistema da CNDI/SEFAZ.

A autenticidade desta Certidão deverá ser confirmada via Internet: www.sefaz.mt.gov.br

Certidão valida até: **23/11/2017.**

Fornecimento gratuito, salvo quando a impressão for efetuada por unidade fazendária, mediante requerimento do interessado.

Código de Autenticação : **TL22A9A2BL7LU2MB**

Página 1 de 2

© Copyright 2001-2017 Secretaria de Estado de Fazenda de Mato Grosso - Todos os direitos reservados

**Secretaria de Estado
de Fazenda**



**Governo do Estado
de Mato Grosso**



Data: 25/10/2017 - 16:04:49

**CERTIDÃO POSITIVA COM EFEITOS DE CERTIDÃO NEGATIVA DE
DÉBITOS E OUTRAS IRREGULARIDADES FISCAIS - CPNDI Nº:
0020697634**

**CERTIDÃO REFERENTE A PENDÊNCIAS TRIBUTÁRIAS E NÃO TRIBUTÁRIAS
CONTROLADAS PELA SEFAZ/MT, PARA FINS DE RECEBIMENTO DA
ADMINISTRAÇÃO PÚBLICA**

Data de Emissão: **25/10/2017**Hora de Emissão: **16:04:53**

RESSALVAS RELATIVAS A PARCELAMENTOS FISCAIS EM DIA E DÉBITOS SUSPENSOS

13.035.084-2 - GEOSOLO ENG PLANEJ E CONSULTORIA LTDA - Contribuinte com débito suspenso no Sistema de Conta Corrente Fiscal

13.356.954-3 - LGL ENGENHARIA E SANEAMENTO LTDA-SPE - Participação em empresa com débito suspenso no Sistema de Conta Corrente Fiscal

A autenticidade desta Certidão deverá ser confirmada via Internet: www.sefaz.mt.gov.br

Certidão válida até **23/11/2017**.

Fornecimento gratuito, salvo quando a impressão for efetuada por unidade fazendária, mediante requerimento do interessado

Código de Autenticidade : **TL22A9A2BL7LU2MB**

Página **2** de **2**

Retornar

© Copyright 2001-2017 Secretaria de Estado de Fazenda de Mato Grosso - Todos os direitos reservados



MATO GROSSO ESTADO DE TRANSFORMAÇÃO

CERTIDÃO NEGATIVA

Certifico que o requerente abaixo identificado não consta no rol de devedores inscritos em Dívida Ativa. Todavia fica ressalvado o Direito da Fazenda Pública do Estado de Mato Grosso inscrever e cobrar os direitos apurados após expedição da presente.

NOME

GEOSOLO ENGENHARIA, PLANEJAMENTO E CONSULTORIA LTDA



LOCALIZAÇÃO

ENDEREÇO: RUA GOVERNADOR JARI GOMES, nº 10
BAIRRO: BOA ESPERANÇA
MUNICÍPIO: Cuiabá UF: MT
CEP: 78.068-720

CNPJ

01.898.295/0001-28

SÓCIOS

CPF/CNPJ	NOME/RAZÃO SOCIAL
015.153.998-77	GISELE TURIBIO SCHUTZE MURA
062.075.928-32	JOSE MURA JUNIOR



Cuiabá, 22/08/2017

Responsável pela Expedição

Gelcimar Joaquim de Jesus

Técnico PGE - Mat. 67478

Procurador(a) do Estado

OBSERVAÇÕES

- Esta certidão tem validade por apenas 90 (noventa) dias.
- Qualquer rasura tornará nulo este documento.
- Autenticador desta certidão: QO351XSQ180PYN1NNNZO40LA6JIPUW

N.º Proc. Órgão	N.º CDA	Tipo do Processo	Situação
-----------------	---------	------------------	----------



Prefeitura Municipal de Cuiabá
PROCURADORIA GERAL
PROCURADORIA FISCAL



CERTIDÃO NEGATIVA DE DÉBITOS GERAIS

NÚMERO DA CERTIDÃO 244242/2017	281941	PROCESSO	EXERCÍCIO GERAL
CONTRIBUINTE 262339	INSCRIÇÃO MUNICIPAL LANÇAMENTOS DIVERSOS - 24250		
 07092017018982950001280010056524424261604517281941			
NOME GEOSOLO ENGENHARIA PLANEJAMENTO E CONSULTORIA LTDA			
CPF/CNPJ 01.898.295/0001-28	RG/INSCR. ESTADUAL		
ENDEREÇO Av. JARI GOMES, GOV, 10			
BAIRRO BOA ESPERANCA	FINALIDADE		

Certificamos que até a presente data não encontramos em nome do requerente, débitos de qualquer natureza, inclusive inscritos em dívida ativa da prefeitura municipal de Cuiabá. Fica ressalvado o direito de cobrança pela fazenda Municipal, a qualquer título, de dívidas que venham a ser apuradas de responsabilidade do contribuinte acima qualificado.

Cuiabá/MT, quinta-feira, 07 de setembro de 2017

Cezar Fabiano Martins de Campos
Procurador Fiscal do Município

Certidão válida até Cuiabá/MT, 06 de Dezembro de 2017.

A Autenticidade da Certidão poderá ser confirmada em: <http://emissao.cuiaba.mt.gov.br/portal/>



PREFEITURA MUNICIPAL DE MIRASSOL D'OESTE - MT
SECRETARIA DE FAZENDA

ANTONIO TAVARES, 3310 - CENTRO - MIRASSOL D OESTE

CNPJ: 03.755.477/0001-75

Certidão Negativa



Código de Cadastro

000058616

Contribuinte

GEOSOLO ENGENHARIA PLANEJAMENTO E CONSTRUTORA LTDA

Logradouro

Bairro

Cidade

CUIABA

CPF/CNPJ

01.898.295/0001-28

Número Complemento

10

CEP

78068480

UF

MT

CERTIFICO, para os devidos fins, a pedido via internet, que revendo os assentamentos existentes nesta Seção, deles verifiquei constar que o Cadastro Municipal abaixo descrito, encontra-se quite com o Erário Municipal, até a presente data. ATENÇÃO: Fica ressalvado o direito da Fazenda Municipal exigir a qualquer tempo, créditos tributários que venham a ser apurados.

Emitida às 16:00:03 do dia 27/10/2017

Válida até 25/01/2018

Código de Controle da Certidão/Número 936A7841B9E2C7E2

Certidão emitida gratuitamente.

Atenção qualquer rasura ou emenda invalidará este documento.



Prefeitura Municipal de Cuiabá
Secretaria Municipal de Fazenda
 Fone: () - <http://www.cuiaba.mt.gov.br/>



Série do Documento
Nota Fiscal de Serviço
 Eletrônica - NFS-e

Geosolo Engenharia Planejamento e Consultoria Ltda
Geosolo Engenharia Planejamento e Consultoria Ltda

Rua Governador Jari Gomes, 10 - Boa Esperança
 CEP 78000-000 - Fone: (65)3627-6811 - Cuiabá - MT
 Inscrição Municipal 25356 - CPF/CNPJ 01.898.295/0001-28

Fl. Nº. 101
 Ass.: [Assinatura]

Identificação da Nota Fiscal Eletrônica

Natureza da Operação Tributação fora do município		Data de Emissão da NFS-e 25/10/2017 17:18:04	Código de Verificação de Autenticidade 25 D8 36	Número da Nota Fiscal 797
Número do RPS	Série do RPS	Data de Emissão do RPS		
Consulte a autenticidade deste documento acessando o site: https://www.issnetonline.com.br/cuiaba/online/login/login.aspx				

Dados do Tomador de Serviços

CNPJ/CPF 03.507.415/0022-79	Inscrição Municipal 62557	Razão Social Mato Grosso Governo do Estado		
Endereço Edgard Prado Arze, Eng		Número 0	Complemento BLOCO DVOP	Bairro Centro Político Administrativo
CEP 78050-970	Cidade / UF Cuiabá / MT	Telefone		e-mail fransuise.17@hotmail.com

Local dos Serviços

Mirassol D'Oeste - Mato Grosso

Descrição dos Serviços

Referente a 36ª Medição Provisória dos Serviços de Restauração de Rodovia Pavimentada da Rodovia MT-175
 Trecho Entr.BR-174 - Jauru, Sub-Trecho Entr.BR-174 - Araputanga - Lote 1
 Conforme IC nº 222/2013/00/00-SETPU
 Serviços executados no Município de Mirassol do Oeste-MT

CEI.: 51.221.18164/73

BANCO BRADESCO
 AGÊNCIA 1966-6 BARÃO DE MELGAÇO
 CONTA CORRENTE: 17.900-0
 CNPJ: 01.898.295/0001-28

Imposto Sobre Serviços de Qualquer Natureza-ISSQN

Atividade do Município 4211101 - (4211-1/01) Construção de rodovias e ferrovias		Alíquota 4,00	Item da LC116/2003 702	Cód. Nacional Atividade Econômica 4211101		
Valor Total dos Serviços R\$ 177.487,02	Desconto Incondicionado R\$ 0,00	Deduções Base Cálculo R\$ 106.492,22	Base de Cálculo R\$ 70.994,80	Total do ISSQN R\$ 2.839,79	ISSQN Retido Não	Desconto Condicionado R\$ 0,00

Retenções de Impostos

PIS R\$ 1.153,66	COFINS R\$ 5.324,61	INSS R\$ 1.952,35	IRRF R\$ 2.662,30	CSLL R\$ 1.774,87	Outras Retenções R\$ 0,00	ISSQN R\$ 0,00
----------------------------	-------------------------------	-----------------------------	-----------------------------	-----------------------------	-------------------------------------	--------------------------

Valor Líquido da Nota Fiscal **R\$ 164.619,23**

Informações Complementares

PROCON-MT, Av. Hist. R. Mend., 917, B. Araés, Ed. Eldorado Ex. Center, CEP 78008000-Cba/MT Fone: 151 e 65-3613-8500

Os Serviços descritos
nesta nota fiscal, foram
~~executados.~~

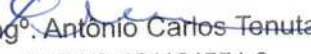
Eng. Antonio Carlos Tenuta
RNP N.º. 121164774-9
Port. N.º. ___/___/___ SINFRA



Prefeitura Municipal de Cuiabá
Secretaria Municipal de Fazenda
Fone: () - <http://www.cuiaba.mt.gov.br/>



Série do Documento
Nota Fiscal de Serviço
Eletrônica - NFS-e

Geosolo Engenharia Planejamento e Consultoria Ltda
Geosolo Engenharia Planejamento e Consultoria Ltda

Rua Governador Jari Gomes, 10 - Boa Esperança
CEP 78000-000 - Fone: (65)3627-6811 - Cuiabá - MT
Inscrição Municipal 25356 - CPF/CNPJ 01.898.295/0001-28

Selo: SCSO/SINFRA
Fl. N°: 122
Ass.: [Assinatura]

Identificação da Nota Fiscal Eletrônica

Natureza da Operação Tributação fora do município		Data de Emissão da NFS-e 25/10/2017 17:18:04	Código de Verificação de Autenticidade 25 D8 36	Número da Nota Fiscal 797
Número do RPS	Série do RPS	Data de Emissão do RPS		
Consulte a autenticidade deste documento acessando o site: https://www.issnetonline.com.br/cuiaba/online/login/login.aspx				

Dados do Tomador de Serviços

CNPJ/CPF 03.507.415/0022-79	Inscrição Municipal 62557	Razão Social Mato Grosso Governo do Estado		
Endereço Edgard Prado Arze, Eng		Número 0	Complemento BLOCO DVOP	Bairro Centro Político Administrativo
CEP 78050-970	Cidade / UF Cuiabá / MT	Telefone		e-mail fransuise.17@hotmail.com

Local dos Serviços

Mirassol D'Oeste - Mato Grosso

Descrição dos Serviços

Referente a 36ª Medição Provisória dos Serviços de Restauração de Rodovia Pavimentada da Rodovia MT-175
Trecho Entr.BR-174 - Jauru, Sub-Trecho Entr.BR-174 - Araputanga - Lote 1
Conforme IC nº 222/2013/00/00-SETPU
Serviços executados no Município de Mirassol do Oeste-MT

CEI.: 51.221.18164/73

BANCO BRADESCO
AGÊNCIA 1966-6 BARÃO DE MELGAÇO
CONTA CORRENTE: 17.900-0
CNPJ: 01.898.295/0001-28

Imposto Sobre Serviços de Qualquer Natureza-ISSQN

Atividade do Município 4211101 - (4211-1/01) Construção de rodovias e ferrovias		Alíquota 4,00	Item da LC116/2003 702	Cód. Nacional Atividade Econômica 4211101	
Valor Total dos Serviços R\$ 177.487,02	Desconto Incondicionado R\$ 0,00	Deduções Base Cálculo R\$ 106.492,22	Base de Cálculo R\$ 70.994,80	Total do ISSQN R\$ 2.839,79	ISSQN Retido Não
					Desconto Condicionado R\$ 0,00

Retenções de Impostos

PIS R\$ 1.153,66	COFINS R\$ 5.324,61	INSS R\$ 1.952,35	IRRF R\$ 2.662,30	CSLL R\$ 1.774,87	Outras Retenções R\$ 0,00	ISSQN R\$ 0,00
----------------------------	-------------------------------	-----------------------------	-----------------------------	-----------------------------	-------------------------------------	--------------------------

Valor Líquido da Nota Fiscal

R\$ 164.619,23

Informações Complementares

PROCON-MT, Av. Hist. R. Mend., 917, B. Araés, Ed. Eldorado Ex. Center, CEP 78008000-Cba/MT Fone: 151 e 65-3613-8500

Os Serviços descritos
nesta nota fiscal, foram
executados.

Eng. Antonio Carlos Tenuta
RNP N.º. 121164774-9
Port. N.º. ___ / ___ / ___ SINFRA



SOLICITAÇÃO DE PAGAMENTO

REMETENTE **Secretaria Adjunta de Obras**

DESTINATÁRIO **Secretaria Adjunta de Administração Sistêmica - SAADS**

Nº da Solicitação	1036/2017	Data	24/10/2017
-------------------	-----------	------	------------

Nome do credor	GEOSOLO ENG. PLANEJ. E CONSULTORIA LTDA		
Processo nº	496419/2017		
Número do I.C.	222/2013		
Referência	36ª Medição		

Valor do contrato	R\$	14.258.614,72
Pago até esta data	R\$	9.541.352,95
Saldo do contrato	R\$	4.717.261,77

Valor desta programação	Nota de Empenho	Fonte
R\$ 177.487,02	17.000.445-1	137

R\$ 177.487,02

Saldo atualizado do IC R\$ 4.539.774,75



Observações Referente ao serviço de rodovia pavimentada, na rodovia MT-175/248, trecho: Entrº BR-174 (Cacho) - Jauru.

ELABORADO

Silvio Pereira Rosa
Assessor Técnico III
SINERAMT

Autorizado

ENGº DIOGO MENEZES SOUZA
SECRETÁRIO ADJUNTO DE OBRAS
SAOB/SINFRA

Em Substituição Legal PORT. 008/2017 GS

A Superintendência de Orçamento, Finanças e Contabilidade

Em análise ao processo, autorizo lançamento no sistema FIPLAN, para cadastro da medição em status LIQUIDAÇÃO, e no momento oportuno serão atualizadas as certidões de regularidade fiscal da empresa para pagamento.

Marciane Prevedello Curvo
Secretária Adjunta de Administração Sistêmica



ATESTADO DE CONFORMIDADE P/ EXECUÇÃO DE OBRAS E SERVIÇOS DE ENGENHARIA

Processo nº: 496419/2017 Contrato nº: 222/2013

Vigência: _____ Empresa Contratada: Geosdo

Resumo do Objeto: Ref. a 36ª medição

Legislação de regência: Lei nº 8.666/1993.

N.	REQUISITO	SIM	NÃO	N/A	FLS
01.	A nota fiscal foi atestada pelo fiscal ou pela comissão de fiscalização designada?	<input checked="" type="checkbox"/>	<input type="checkbox"/>	<input type="checkbox"/>	Reprova processo
02.	A respeito da cláusula contratual – DAS CONDIÇÕES DE PAGAMENTO, os documentos necessários foram juntados ao processo, como por exemplo: medição dos serviços, GFIP, comprovante de recolhimento do INSS, e etc.	<input checked="" type="checkbox"/>	<input type="checkbox"/>	<input type="checkbox"/>	Reprova processo
03.	O fiscal ou a comissão de fiscalização assinou a medição dos serviços?	<input checked="" type="checkbox"/>	<input type="checkbox"/>	<input type="checkbox"/>	Reprova processo
04.	No processo de medição/pagamento consta relatório fotográfico que demonstre a execução da obra ou serviço de engenharia?	<input checked="" type="checkbox"/>	<input type="checkbox"/>	<input type="checkbox"/>	Reprova processo
05.	Há comprovação e conferência pela fiscalização dos serviços executados?	<input checked="" type="checkbox"/>	<input type="checkbox"/>	<input type="checkbox"/>	Reprova processo
06.	Houve serviços apresentados na medição, porém não aprovados pela fiscalização?	<input type="checkbox"/>	<input checked="" type="checkbox"/>	<input type="checkbox"/>	
07.	Para a obra, existe contrato com empresa supervisora/Gerenciadora?	<input type="checkbox"/>	<input checked="" type="checkbox"/>	<input type="checkbox"/>	
08.	Se existe empresa supervisora/Gerenciadora, foi juntado relatório de supervisão dos serviços/obra?	<input type="checkbox"/>	<input checked="" type="checkbox"/>	<input type="checkbox"/>	
09.	Foi Apresentado Midia Digital (CD/PENDRIVE) com as Fotos do Referido Relatório de Medição do contrato para ser registrado no Sistema Geo-Obras?	<input checked="" type="checkbox"/>	<input type="checkbox"/>	<input type="checkbox"/>	Reprova processo

Cuiabá, 30 de outubro de 2017.

Assinatura do responsável pelo preenchimento
Silvio Pereira Rosa
Assessor Técnico III
SINFRA/MT



TRÂMITE DE PROCESSO

SAOB/SINFRA

Folha nº 105

Ass. A

PROTOCOLO Nº	496419
EXERCÍCIO	2017
PARTE INTERESSADA	GEOSOLO ENG PLANEJ E CONSULTORIA LTDA
CONTRATO	222/2013
ASSUNTO	MEDIÇÃO DE OBRAS
UNIDADE DE DESTINO	CGEO - COORDENADORIA DE GESTÃO DO GEOBRAS
INFORMAÇÃO	ENCAMINHAMENTO DE PROCESSO PARA INSERÇÃO NO SISTEMA GEOBRAS. POSTERIORMENTE ENCAMINHAR A SAADS PARA LIQUIDAÇÃO E PAGAMENTO.

Cuiabá, 30 de outubro de 2017.

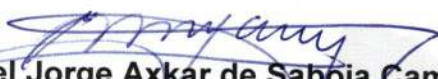
Manoel Jorge Axkar de Sabóia Campos
Assessor de Planejamento e Gestão
Secretaria Adjunta de Obras - SAOB/SINFRA



COORDENADORIA DE GEO-OBRAS CGEO <cgeo@sinfra.mt.gov.br>

CADASTRO IC 222-13

COORDENADORIA DE GEO-OBRAS CGEO <cgeo@sinfra.mt.gov.br>

1 de novembro de 2017 18:27



Para: MARCIANE PREVEDELLO CURVO <marcianecurvo@sinfra.mt.gov.br>, JANAINA CRISTINA DA SILVA <janainasilva@sinfra.mt.gov.br>, CGFO - Coordenadoria de Gestão Financeira das Obras <cgfo@sefaz.mt.gov.br>, SAOC@sefaz.mt.gov.br, LIDIANE DE SOUZA CALAZANS <lidianecalazans@sinfra.mt.gov.br>, Jessica Carolina Borges Bastos <jessicabastos@sinfra.mt.gov.br>

Cco: Greziele Ferreira de Oliveira <grezieleoliveira@sinfra.mt.gov.br>, Cristiano Carvalho de Andrade <cristianoandrade@sinfra.mt.gov.br>

Boa tarde,

Conforme acordado em Nota Técnica nº 0062/2015 – SATE/SEFAZ, estabelecida pela Portaria nº 051/GSF/SEFAZ/2015, na data 15/04/2015, que regulamenta os procedimentos de gestão financeira.

Enviamos abaixo informações e seus respectivos anexos, solicitando o cadastro do contrato seguinte:

CÓDIGO DO CREDOR: **2003.00078-3**NOME DO CREDOR: **Geosolo Eng Planej e Consultoria Ltda**CPF/CNPJ: **01.898.295/0001-28**IC: **222/2013 - 36º Medição Provisória****36º Medição Reajustamento**SUBCONTA: **218**EMPENHO: **25101000117000445-1**PROCESSO: **496419/2017****496426/2017****2 anexos** **Reajuste 36ª Medição.xlsx**
2224K **36º med.xlsx**
1078K

Obras/Serviços por Execução Indireta (Detalhado)

SECRETARIA DE ESTADO DE INFRAESTRUTURA E LOGISTICA

Total de Obras/Serviços: 1

Filtros: - Contrato N°: 222 - Ano: 2013

GEO-OBRAS - CADASTRO DE OBRAS PÚBLICAS

Secretaria de Controle Externo de Obras e Serviços de Engenharia
Telefone: (65)3613-7631 / (65)3613-7632
e-mail: engenharia@tce.mt.gov.br



Obra/Serviço

Contrato N°/Ano-Obra: 222/2013-1 Valor Inicial: R\$ 11.707.378,84

Prazo de Execução Inicial (dias): 360

Modalidade: Concorrência Pública

BEM PÚBLICO: Rodovia: MT-175/MT-248, Trecho: Entr BR-174 (Cacho) - Araputanga, Subtrecho: Entr BR-174 (Cacho) Araputanga

Objeto

Quantidade: 62,37 Unidade de Medida: km - Quilômetro

Permite registro fotográfico: Sim

Objeto: Restauração de rodovia pavimentada, divididos em dois lotes, sendo: LOTE 01: Rodovia MT-175 / MT-248, Trecho: Entr BR-174 (Cacho)- Jauru; Subtrecho: Entr BR-174 (Cacho) - Araputanga, extensão de 62,37 Km.

Contratada

Razão Social: GEOSOLO ENGENHARIA PLANEJAMENTO E CONSULTORIA LTDA

Detalhes

Endereço da Obra:

Endereço: Rodovia: MT-175 / MT-248

Bairro: Trecho: Entr BR - 174 (Cacho) - Araputanga Sub-Trecho: Entr BR - 174 (Cacho) - Araputanga

Cidade: ARAPUTANGA

CEP: 78.260-000

Inclusão: 18/09/2013

Dados Gerais:

Tipo de Serviço: Conservação

Tipo de Obra: Rodovia Pavimentada

Sector Beneficiado: Infra-estrutura e Transporte

Bem Público: Rodovia: MT-175/MT-248, Trecho: Entr BR-174 (Cacho) - Araputanga, Subtrecho: Entr BR-174 (Cacho) Araputanga

Origem de Recursos

Origem: Federal

Origem: Federal

Valor Estimado: R\$ 12.898.026,43

Valor Estimado: R\$ 12.065.989,37

Total Valor Estimado: R\$ 24.964.015,80

Nº/Ano do Convênio: 20-011-1/2012

Nº/Ano do Convênio: 20-010-3/2013

Órgão Concedente: BNDES-BANCO DO BRASIL

Órgão Concedente: BNDES-BANCO DO BRASIL

Inclusão: 11/06/2013

Inclusão: 11/06/2013

Localização

Latitude: S 15° 27' 36,76" Longitude: W 58° 21' 05,75"

Latitude: S 15° 49' 04,59" Longitude: W 58° 05' 14,58"

Descrição do ponto Geo-referenciado: Firm

Descrição do ponto Geo-referenciado: Início

Inclusão: 24/09/2013

Inclusão: 24/09/2013

Engenheiro de Fiscalização

Engenheiro: Air Montechi Viloro

Documentos de Engenheiro Fiscalização

Tipo: ART do fiscal da Obra / Serviço

Tipo: ART do fiscal da Obra / Serviço

Vínculo Profissional/Administração: Servidor(a) Efetivo(a)

Início Atividade: 05/08/2013

Inclusão: 24/09/2013

Nome: ART FISC 2.pdf

Descrição: ART FISC 2

Nome: ART FISC 1.pdf

Descrição: ART FISC 1

Tamanho: 576,1 KB

Tamanho: 889,2 KB

Inclusão: 24/09/2013

Inclusão: 24/09/2013

Engenheiro de Fiscalização**Documentos de Engenheiro Fiscalização**

Tipo: Portaria de nomeação do fiscal da Obra / Serviço

Nome: PORTARIA.pdf
Descrição: PORTARIA

Tamanho: 111.6 KB

Inclusão: 24/09/2013

Engenheiro de Execução**Engenheiro: JOSE MURA JUNIOR**

Início Atividade: 05/08/2013

Inclusão: 24/09/2013

Documentos de Engenheiro Execução

Tipo: ART do responsável pela execução da Obra / Serviço

Nome: ART CONT 2.pdf
Descrição: ART CONT 2

Tamanho: 679.3 KB

Inclusão: 24/09/2013

Tipo: ART do responsável pela execução da Obra / Serviço

Nome: ART CONT 1.pdf
Descrição: ART CONT 1

Tamanho: 921.7 KB

Inclusão: 24/09/2013

Situação da Obra/Serviço

Data Situação: 01/10/2014

Situação: Reiniciada

Publicação: Não houve publicação

Inclusão: 06/11/2014

Descrição:

Documentos da Situação

Tipo: Ordem de Reinício da Obra / Serviço

Nome: O.R 222 2.013.pdf
Descrição: O.R

Tamanho: 137.1 KB

Inclusão: 06/11/2014

Data Situação: 30/05/2014

Situação: Paralisada

Publicação: Diário Oficial do Estado

Inclusão: 06/11/2014

Descrição: O.P

Documentos da Situação

Tipo: Ordem de Paralisação da Obra / Serviço

Nome: O.P.pdf
Descrição: O.P

Tamanho: 600.5 KB

Inclusão: 06/11/2014

Data Situação: 05/08/2013

Situação: Iniciada

Publicação: Diário Oficial do Estado

Inclusão: 24/09/2013

Descrição: OIS

Documentos da Situação

Tipo: Ordem de Início de Execução da Obra / Serviço

Nome: OIS.pdf
Descrição: OIS

Tamanho: 152.1 KB

Inclusão: 24/09/2013

Medição da Obra/Serviço

Nº Medição: MR / V/Inc.: 53285 (Cód.: 54307)

Tipo de Medição: Medição de reajuste

Valor: R\$ 12.300,19

Período: 01/01/2014 a 31/01/2014

Inclusão: 09/06/2014

Data da Medição: 30/04/2014

Observação: 6º Medição Reajustamento

Documentos da Medição

Tipo: Medição de reajuste

Nome: 6ª Medição - Reajustamento.xls

Tamanho: 2.2 MB

Inclusão: 09/06/2014

Descrição: 6º medição de reajustamento

Nº Medição: MR / V/Inc.: 63734 (Cód.: 63735)

Tipo de Medição: Medição de reajuste

Valor: R\$ 17.410,64

Período: 05/05/2015 a 31/05/2015

Inclusão: 11/08/2015

Data da Medição: 01/06/2015

Observação: 12º Medição Reajustamento

Documentos da Medição

Tipo: Medição de reajuste

Nome: MT-175 Lote 1 - Reajustamento 12ª Medição.xlsx

Tamanho: 1.2 MB

Inclusão: 11/08/2015

Descrição: Reajustamento da 12ª medição provisória

Nº Medição: MR / V/Inc.: 53204 (Cód.: 54303)

Tipo de Medição: Medição de reajuste

Valor: R\$ 23.262,43

Período: 01/11/2013 a 30/11/2013

Inclusão: 09/06/2014

Data da Medição: 30/04/2014

Observação: 4º Medição Reajustamento

Medição da Obra/Serviço**Documentos da Medição**

Tipo: Medição de reajuste
Nome: 4ª Med - Reajustamento.xls
Descrição: 4º medição de reajustamento
Tamanho: 2.2 MB
Inclusão: 09/06/2014

Nº Medição: MR / Vinc.: 64356 (Cód.: 64357)
Data da Medição: 01/08/2015
Tipo de Medição: Medição de reajuste
Observação: 14ª Medição Reajustamento
Valor: R\$ 36.610,51
Período: 01/07/2015 a 31/07/2015
Inclusão: 03/09/2015

Documentos da Medição

Tipo: Medição de reajuste
Nome: MT-175 Lote 1 - Reajustamento 14ª Medição.xlsx
Descrição: Reajuste 14ª Medição Provisória
Tamanho: 1.1 MB
Inclusão: 03/09/2015

Nº Medição: MR / Vinc.: 58101 (Cód.: 58103)
Data da Medição: 03/11/2014
Tipo de Medição: Medição de reajuste
Observação: 11ª Medição Reajustamento
Valor: R\$ 26.923,91
Período: 01/10/2014 a 31/10/2014
Inclusão: 06/11/2014

Documentos da Medição

Tipo: Medição de reajuste
Nome: MT-175 Lote 1 - Reajustamento da 11ª Medição.xlsx
Descrição: 11ª MEDIÇÃO DE REAJUSTAMENTO
Tamanho: 1.1 MB
Inclusão: 06/11/2014

Nº Medição: MR / Vinc.: 63740 (Cód.: 63761)
Data da Medição: 01/07/2015
Tipo de Medição: Medição de reajuste
Observação: 13ª Medição Reajustamento
Valor: R\$ 80.235,22
Período: 01/06/2015 a 30/06/2015
Inclusão: 12/08/2015

Documentos da Medição

Tipo: Medição de reajuste
Nome: MT-175 Lote 1 - Reajustamento 13ª Medição.xlsx
Descrição: Reajustamento da 13ª medição
Tamanho: 1.1 MB
Inclusão: 12/08/2015

Nº Medição: MR / Vinc.: 64889 (Cód.: 64890)
Data da Medição: 01/09/2015
Tipo de Medição: Medição de reajuste
Observação: 15ª Medição Reajustamento
Valor: R\$ 30.771,65
Período: 01/08/2015 a 31/08/2015
Inclusão: 25/09/2015

Documentos da Medição

Tipo: Medição de reajuste
Nome: - Reajustamento 15ª Medição.xlsx
Descrição: Reajuste 15ª Medição Provisória
Tamanho: 1.2 MB
Inclusão: 25/09/2015

Nº Medição: MR / Vinc.: 50420 (Cód.: 54302)
Data da Medição: 30/04/2014
Tipo de Medição: Medição de reajuste
Observação: 3ª Medição Reajustamento
Valor: R\$ 21.638,25
Período: 01/10/2013 a 31/10/2013
Inclusão: 09/06/2014

Documentos da Medição

Tipo: Medição de reajuste
Nome: 3ª Med - Reajustamento.xls
Descrição: 3º medição de reajustamento
Tamanho: 2.1 MB
Inclusão: 09/06/2014

Nº Medição: MR / Vinc.: 78734 (Cód.: 78735)
Data da Medição: 01/11/2016
Tipo de Medição: Medição de reajuste
Observação: 29ª Medição Reajustamento
Valor: R\$ 252.619,73
Período: 01/10/2016 a 31/10/2016
Inclusão: 22/03/2017

Documentos da Medição

Tipo: Medição de reajuste
Nome: 29ª Med Reajuste.xlsx
Descrição:
Tamanho: 1.2 MB
Inclusão: 22/03/2017

Nº Medição: MR / Vinc.: 72451 (Cód.: 72790)
Data da Medição: 01/06/2016
Tipo de Medição: Medição de reajuste
Observação: 24ª Medição Reajustamento
Valor: R\$ 15.507,10
Período: 01/05/2016 a 31/05/2016
Inclusão: 10/08/2016

Documentos da Medição

Tipo: Medição de reajuste
Nome: 24ª Medição Reajuste.xlsx
Descrição: 24ª Medição Reajuste
Tamanho: 2.5 MB
Inclusão: 29/11/2016

Nº Medição: MR / Vinc.: 76129 (Cód.: 76372)
Data da Medição: 04/10/2016
Tipo de Medição: Medição de reajuste
Observação: 28ª Medição Reajustamento
Valor: R\$ 187.167,90
Período: 01/09/2016 a 30/09/2016
Inclusão: 05/12/2016

Medição da Obra/Serviço**Documentos da Medição**

Tipo: Medição de reajuste

Nome: 28ª Medição Reajuste.xlsx
Descrição: 28ª Medição reajuste

Tamanho: 1.7 MB

Inclusão: 05/12/2016

Nº Medição: MR / Vinc.: 76127 (Cód.: 76371)

Data da Medição: 05/09/2016

Tipo de Medição: Medição de reajuste
Observação: 27ª Medição Reajustamento

Valor: R\$ 141.460,20

Período: 01/08/2016 a 31/08/2016

Inclusão: 05/12/2016

Documentos da Medição

Tipo: Medição de reajuste

Nome: 27ª Medição Reajuste.xlsx
Descrição: 27ª Medição reajuste

Tamanho: 1.2 MB

Inclusão: 05/12/2016

Nº Medição: MR / Vinc.: 54960 (Cód.: 54961)

Data da Medição: 02/06/2014

Tipo de Medição: Medição de reajuste
Observação: 10ª Medição Reajustamento

Valor: R\$ 4.029,58

Período: 01/05/2014 a 31/05/2014

Inclusão: 08/07/2014

Documentos da Medição

Tipo: Medição de reajuste

Nome: MT-175 Lote 1 - Reajustamento da 10ª Medição.xls
Descrição: Reajuste 10ª Medição Provisória

Tamanho: 2.1 MB

Inclusão: 08/07/2014

Nº Medição: MR / Vinc.: 53205 (Cód.: 54304)

Data da Medição: 30/04/2014

Tipo de Medição: Medição de reajuste
Observação: 5ª Medição Reajustamento

Valor: R\$ 13.506,32

Período: 01/12/2013 a 31/12/2013

Inclusão: 09/06/2014

Documentos da Medição

Tipo: Medição de reajuste

Nome: 5ª Medição - Reajustamento.xls
Descrição: 5ª medição de reajustamento

Tamanho: 2.2 MB

Inclusão: 09/06/2014

Nº Medição: MR / Vinc.: 54815 (Cód.: 54913)

Data da Medição: 10/03/2014

Tipo de Medição: Medição de reajuste
Observação: 7ª Medição Reajustamento

Valor: R\$ 10.121,87

Período: 01/02/2014 a 28/02/2014

Inclusão: 04/07/2014

Documentos da Medição

Tipo: Medição de reajuste

Nome: MT-175 Lote 1 - Reajustamento da 7ª Medição.xls
Descrição: 7ª medição de reajustamento

Tamanho: 2.0 MB

Inclusão: 04/07/2014

Nº Medição: MR / Vinc.: 66997 (Cód.: 66999)

Data da Medição: 01/12/2015

Tipo de Medição: Medição de reajuste
Observação: 18ª Medição Reajustamento

Valor: R\$ 229.151,93

Período: 01/11/2015 a 30/11/2015

Inclusão: 21/12/2015

Documentos da Medição

Tipo: Medição a preços iniciais

Nome: 18ª Medição reajustamento.xlsx
Descrição: 18ª Medição Reajustamento

Tamanho: 1.2 MB

Inclusão: 21/12/2015

Nº Medição: MR / Vinc.: 54817 (Cód.: 54914)

Data da Medição: 10/04/2014

Tipo de Medição: Medição de reajuste
Observação: 8ª Medição Reajustamento

Valor: R\$ 11.853,77

Período: 01/03/2014 a 31/03/2014

Inclusão: 04/07/2014

Documentos da Medição

Tipo: Medição de reajuste

Nome: MT-175 Lote 1 - Reajustamento da 8ª Medição.xls
Descrição: 8ª medição de reajustamento

Tamanho: 2.0 MB

Inclusão: 04/07/2014

Nº Medição: MR / Vinc.: 69024 (Cód.: 69025)

Data da Medição: 05/01/2016

Tipo de Medição: Medição de reajuste
Observação: 19ª Medição Reajustamento

Valor: R\$ 88.025,45

Período: 01/12/2015 a 31/12/2015

Inclusão: 22/03/2016

Documentos da Medição

Tipo: Medição de reajuste

Nome: 19ª Medição Reajuste.xlsx
Descrição: 19ª Medição Reajuste

Tamanho: 1.2 MB

Inclusão: 22/03/2016

Nº Medição: MR / Vinc.: 54818 (Cód.: 54915)

Data da Medição: 12/05/2014

Tipo de Medição: Medição de reajuste
Observação: 9ª Medição Reajustamento

Valor: R\$ 17.038,05

Período: 01/04/2014 a 30/04/2014

Inclusão: 04/07/2014

Medição da Obra/Serviço**Documentos da Medição**

Tipo: Medição de reajuste

Nome: MT-175 Lote 1 - Reajustamento da 9ª Medição.xls
Descrição: 9ª medição de reajustamento

Tamanho: 2.1 MB

Inclusão: 04/07/2014

Nº Medição: MR / V/nc.: 66217 (Cód.: 66218)

Data da Medição: 01/10/2015

Tipo de Medição: Medição de reajuste
Observação: 16ª Medição Reajustamento

Valor: R\$ 4.093,84

Período: 01/09/2015 a 30/09/2015

Inclusão: 25/11/2015

Documentos da Medição

Tipo: Medição de reajuste

Nome: MT-175 Lote 1 - Reajustamento 16ª Medição.xlsx
Descrição: Reajustamento 16ª Medição Provisória

Tamanho: 1.2 MB

Inclusão: 25/11/2015

Nº Medição: MR / V/nc.: 66219 (Cód.: 66220)

Data da Medição: 03/11/2015

Tipo de Medição: Medição de reajuste
Observação: 17ª Medição Reajustamento

Valor: R\$ 135.963,88

Período: 01/10/2015 a 31/10/2015

Inclusão: 25/11/2015

Documentos da Medição

Tipo: Medição de reajuste

Nome: MT-175 Lote 1 - Reajustamento 17ª Medição.xlsx
Descrição: Reajustamento 17ª Medição Provisória

Tamanho: 1.2 MB

Inclusão: 25/11/2015

Nº Medição: MR / V/nc.: 83503 (Cód.: 83504)

Data da Medição: 01/08/2017

Tipo de Medição: Medição de reajuste
Observação: 36ª Medição Reajustamento

Valor: R\$ 44.655,73

Período: 01/07/2017 a 31/07/2017

Inclusão: 01/11/2017

Documentos da Medição

Tipo: Medição de reajuste

Nome: MT-175 Lote 1 - Reajuste 36ª Medição.xlsx
Descrição:

Tamanho: 2.3 MB

Inclusão: 01/11/2017

Nº Medição: MPI / 1 (Cód.: 48647)

Data da Medição: 05/09/2013

Tipo de Medição: Medição a preços iniciais
Observação: 1ª Medição Provisória

Valor: R\$ 483.550,30

Período: 05/08/2013 a 31/08/2013

Inclusão: 24/09/2013

Documentos da Medição

Tipo: Medição a preços iniciais

Nome: 1ª Medição.xls
Descrição: 1ª Medição

Tamanho: 1.7 MB

Inclusão: 24/09/2013

Nº Medição: MPI / 2 (Cód.: 49521)

Data da Medição: 07/10/2013

Tipo de Medição: Medição a preços iniciais
Observação: 2ª Medição Provisória

Valor: R\$ 570.955,70

Período: 01/09/2013 a 30/09/2013

Inclusão: 29/10/2013

Documentos da Medição

Tipo: Medição a preços iniciais

Nome: 2ª Medição.xls
Descrição: 2ª Medição Provisória

Tamanho: 2.0 MB

Inclusão: 29/10/2013

Nº Medição: MPI / 3 (Cód.: 50420)

Data da Medição: 07/11/2013

Tipo de Medição: Medição a preços iniciais
Observação: 3ª Medição Provisória

Valor: R\$ 403.025,82

Período: 01/10/2013 a 31/10/2013

Inclusão: 10/12/2013

Documentos da Medição

Tipo: Medição a preços iniciais

Nome: MT-175 Lote 1 - 3ª Med.xls
Descrição: 3ª MEDIÇÃO

Tamanho: 2.1 MB

Inclusão: 11/12/2013

Nº Medição: MPI / 4 (Cód.: 53204)

Data da Medição: 09/12/2013

Tipo de Medição: Medição a preços iniciais
Observação: 4ª Medição Provisória

Valor: R\$ 406.242,96

Período: 01/11/2013 a 30/11/2013

Inclusão: 06/05/2014

Documentos da Medição

Tipo: Medição a preços iniciais

Nome: MT-175 Lote 1 - 4ª Med.xls
Descrição: 4ª Medição

Tamanho: 2.0 MB

Inclusão: 06/05/2014

Nº Medição: MPI / 5 (Cód.: 53205)

Data da Medição: 09/01/2014

Tipo de Medição: Medição a preços iniciais
Observação: 5ª Medição Provisória

Valor: R\$ 227.216,11

Período: 01/12/2013 a 31/12/2013

Inclusão: 06/05/2014

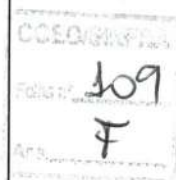

Medição da Obra/Serviço**Documentos da Medição**

Tipo: Medição a preços iniciais

Nome: MT-175 Lote 1 - 5ª Medição.xls
Descrição: 5ª Medição

Tamanho: 2.0 MB

Inclusão: 06/05/2014

Nº Medição: MPI / 6 (Cód: 53265)

Data da Medição: 10/02/2014

Tipo de Medição: Medição a preços iniciais
Observação: 6ª Medição Provisória

Valor: R\$ 205.135,78

Período: 01/01/2014 a 31/01/2014

Inclusão: 07/05/2014

Documentos da Medição

Tipo: Medição a preços iniciais

Nome: MT-175 Lote 1 - 6ª Medição.xls
Descrição: 6ª Medição

Tamanho: 2.0 MB

Inclusão: 07/05/2014

Nº Medição: MPI / 7 (Cód: 54815)

Data da Medição: 10/03/2014

Tipo de Medição: Medição a preços iniciais
Observação: 7ª Medição Provisória

Valor: R\$ 167.992,08

Período: 01/02/2014 a 28/02/2014

Inclusão: 02/07/2014

Documentos da Medição

Tipo: Medição a preços iniciais

Nome: MT-175 Lote 1 - 7ª Medição.xls
Descrição: 7ª Medição

Tamanho: 2.0 MB

Inclusão: 02/07/2014

Nº Medição: MPI / 8 (Cód: 54817)

Data da Medição: 10/04/2014

Tipo de Medição: Medição a preços iniciais
Observação: 8ª Medição Provisória

Valor: R\$ 200.901,16

Período: 01/03/2014 a 31/03/2014

Inclusão: 02/07/2014

Documentos da Medição

Tipo: Medição a preços iniciais

Nome: MT-175 Lote 1 - 8ª Medição.xls
Descrição: 8ª Medição

Tamanho: 2.1 MB

Inclusão: 02/07/2014

Nº Medição: MPI / 9 (Cód: 54818)

Data da Medição: 12/05/2014

Tipo de Medição: Medição a preços iniciais
Observação: 9ª Medição Provisória

Valor: R\$ 298.625,42

Período: 01/04/2014 a 30/04/2014

Inclusão: 02/07/2014

Documentos da Medição

Tipo: Medição a preços iniciais

Nome: MT-175 Lote 1 - 9ª Medição.xls
Descrição: 9ª Medição

Tamanho: 2.0 MB

Inclusão: 02/07/2014

Nº Medição: MPI / 10 (Cód: 54960)

Data da Medição: 02/06/2014

Tipo de Medição: Medição a preços iniciais
Observação: 10ª Medição Provisória

Valor: R\$ 53.727,81

Período: 01/05/2014 a 31/05/2014

Inclusão: 08/07/2014

Documentos da Medição

Tipo: Medição a preços iniciais

Nome: MT-175 Lote 1 - 10ª Medição.xls
Descrição: 10ª Medição Provisória

Tamanho: 2.0 MB

Inclusão: 08/07/2014

Nº Medição: MPI / 11 (Cód: 58101)

Data da Medição: 03/11/2014

Tipo de Medição: Medição a preços iniciais
Observação: 11ª Medição Provisória

Valor: R\$ 499.161,37

Período: 01/10/2014 a 31/10/2014

Inclusão: 06/11/2014

Documentos da Medição

Tipo: Medição a preços iniciais

Nome: MT-175 Lote 1 - 11ª Medição.xls
Descrição: 11ª MEDIÇÃO

Tamanho: 2.0 MB

Inclusão: 06/11/2014

Nº Medição: MPI / 12 (Cód: 63734)

Data da Medição: 01/06/2015

Tipo de Medição: Medição a preços iniciais
Observação: 12ª Medição Provisória

Valor: R\$ 169.149,68

Período: 05/05/2015 a 31/05/2015

Inclusão: 11/08/2015

Documentos da Medição

Tipo: Medição a preços iniciais

Nome: MT-175 Lote 1 - 12ª Medição.xlsx
Descrição: 12ª Medição Provisória

Tamanho: 1.2 MB

Inclusão: 11/08/2015

Nº Medição: MPI / 13 (Cód: 63740)

Data da Medição: 01/07/2015

Tipo de Medição: Medição a preços iniciais
Observação: 13ª Medição Provisória

Valor: R\$ 847.098,30

Período: 01/06/2015 a 30/06/2015

Inclusão: 11/08/2015

Medição da Obra/Serviço**Documentos da Medição**

Tipo: Medição a preços iniciais

Nome: MT-175 Lote 1 - 13ª Medição.xlsx
Descrição: 13ª Medição provisória

Tamanho: 1,1 MB

Inclusão: 11/08/2015

Nº Medição: MPI / 14 (Cód: 64356)

Data da Medição: 01/08/2015

Tipo de Medição: Medição a preços iniciais
Observação: 14ª Medição Provisória

Valor: R\$ 358.138,91

Período: 01/07/2015 a 31/07/2015

Inclusão: 03/09/2015

Documentos da Medição

Tipo: Medição a preços iniciais

Nome: MT-175 Lote 1 - 14ª Medição.xlsx
Descrição: 14ª Medição Provisória

Tamanho: 1,2 MB

Inclusão: 03/09/2015

Nº Medição: MPI / 15 (Cód: 64889)

Data da Medição: 01/09/2015

Tipo de Medição: Medição a preços iniciais
Observação: 15ª Medição Provisória

Valor: R\$ 321.430,58

Período: 01/08/2015 a 31/08/2015

Inclusão: 25/09/2015

Documentos da Medição

Tipo: Medição a preços iniciais

Nome: 15ª MEDIÇÃO PROVISÓRIA IC 222-13.xlsx
Descrição: 15ª Medição Provisória

Tamanho: 1,2 MB

Inclusão: 25/09/2015

Nº Medição: MPI / 16 (Cód: 66217)

Data da Medição: 01/10/2015

Tipo de Medição: Medição a preços iniciais
Observação: 16ª Medição Provisória

Valor: R\$ 36.037,36

Período: 01/09/2015 a 30/09/2015

Inclusão: 25/11/2015

Documentos da Medição

Tipo: Medição a preços iniciais

Nome: MT-175 Lote 1 - 16ª Medição.xlsx
Descrição: 16ª Medição Provisória

Tamanho: 1,4 MB

Inclusão: 25/11/2015

Nº Medição: MPI / 17 (Cód: 66219)

Data da Medição: 03/11/2015

Tipo de Medição: Medição a preços iniciais
Observação: 17ª Medição Provisória

Valor: R\$ 594.183,74

Período: 01/10/2015 a 31/10/2015

Inclusão: 25/11/2015

Documentos da Medição

Tipo: Medição a preços iniciais

Nome: MT-175 Lote 1 - 17ª Medição.xlsx
Descrição: 17ª Medição Provisória

Tamanho: 1,4 MB

Inclusão: 25/11/2015

Nº Medição: MPI / 18 (Cód: 68997)

Data da Medição: 01/12/2015

Tipo de Medição: Medição a preços iniciais
Observação: 18ª Medição Provisória

Valor: R\$ 1.204.611,11

Período: 01/11/2015 a 30/11/2015

Inclusão: 21/12/2015

Documentos da Medição

Tipo: Medição a preços iniciais

Nome: 18ª Medição.xlsx
Descrição: 18ª Medição

Tamanho: 1,5 MB

Inclusão: 21/12/2015

Nº Medição: MPI / 19 (Cód: 69024)

Data da Medição: 05/01/2016

Tipo de Medição: Medição a preços iniciais
Observação: 19ª Medição Revisora

Valor: R\$ 640.313,93

Período: 01/12/2015 a 31/12/2015

Inclusão: 22/03/2016

Documentos da Medição

Tipo: Medição a preços iniciais

Nome: 19ª Medição Revisora.xlsx
Descrição: 19ª Medição

Tamanho: 1,1 MB

Inclusão: 22/03/2016

Nº Medição: MPI / 20 (Cód: 72274)

Data da Medição: 01/02/2016

Tipo de Medição: Medição a preços iniciais
Observação: 20ª Medição Provisória

Valor: R\$ 0,00

Período: 01/01/2016 a 31/01/2016

Inclusão: 25/07/2016

Documentos da Medição

Tipo: Medição a preços iniciais

Nome: MT-175 Lote 1 - 20ª Medição.xlsx
Descrição: 20ª Medição

Tamanho: 1,1 MB

Inclusão: 25/07/2016

Nº Medição: MPI / 21 (Cód: 72275)

Data da Medição: 01/03/2016

Tipo de Medição: Medição a preços iniciais
Observação: 21ª Medição Provisória

Valor: R\$ 0,00

Período: 01/02/2016 a 29/02/2016

Inclusão: 25/07/2016



Medição da Obra/Serviço**Documentos da Medição**

Tipo: Medição a preços iniciais

Nome: MT-175 Lote 1 - 21ª Medição.xlsx
Descrição: 21ª Medição Provisória

Tamanho: 1.2 MB

Inclusão: 25/07/2016

Nº Medição: MPI / 22 (Cód: 72276)

Data da Medição: 01/04/2016

Tipo de Medição: Medição a preços iniciais
Observação: 22ª Medição Provisória

Valor: R\$ 0,00

Período: 01/03/2016 a 31/03/2016

Inclusão: 25/07/2016

Documentos da Medição

Tipo: Medição a preços iniciais

Nome: MT-175 Lote 1 - 22ª Medição.xlsx
Descrição: 22ª Medição

Tamanho: 1.2 MB

Inclusão: 25/07/2016

Nº Medição: MPI / 23 (Cód: 72277)

Data da Medição: 02/05/2016

Tipo de Medição: Medição a preços iniciais
Observação: 23ª Medição Provisória

Valor: R\$ 0,00

Período: 01/04/2016 a 30/04/2016

Inclusão: 25/07/2016

Documentos da Medição

Tipo: Medição a preços iniciais

Nome: MT-175 Lote 1 - 23ª Medição.xlsx
Descrição: 23ª Medição

Tamanho: 1.2 MB

Inclusão: 25/07/2016

Nº Medição: MPI / 24 (Cód: 72451)

Data da Medição: 01/06/2016

Tipo de Medição: Medição a preços iniciais
Observação: 24ª Medição Provisória

Valor: R\$ 106.358,76

Período: 01/05/2016 a 31/05/2016

Inclusão: 28/07/2016

Documentos da Medição

Tipo: Medição a preços iniciais

Nome: 24ª Medição.xlsx
Descrição: 24ª Medição

Tamanho: 2.5 MB

Inclusão: 28/07/2016

Nº Medição: MPI / 25 (Cód: 76124)

Data da Medição: 04/07/2016

Tipo de Medição: Medição a preços iniciais
Observação: 25ª Medição Provisória

Valor: R\$ 0,00

Período: 01/06/2016 a 30/06/2016

Inclusão: 29/11/2016

Documentos da Medição

Tipo: Medição a preços iniciais

Nome: 25ª Medição.xlsx
Descrição: 25ª Medição

Tamanho: 2.5 MB

Inclusão: 29/11/2016

Nº Medição: MPI / 26 (Cód: 76126)

Data da Medição: 01/08/2016

Tipo de Medição: Medição a preços iniciais
Observação: 26ª Medição Provisória

Valor: R\$ 0,00

Período: 01/07/2016 a 31/07/2016

Inclusão: 29/11/2016

Documentos da Medição

Tipo: Medição a preços iniciais

Nome: 26ª Medição.xls
Descrição: 26ª Medição

Tamanho: 3.1 MB

Inclusão: 29/11/2016

Nº Medição: MPI / 27 (Cód: 76127)

Data da Medição: 05/09/2016

Tipo de Medição: Medição a preços iniciais
Observação: 27ª Medição Provisória

Valor: R\$ 688.320,46

Período: 01/08/2016 a 31/08/2016

Inclusão: 29/11/2016

Documentos da Medição

Tipo: Medição a preços iniciais

Nome: 27ª Medição.xlsx
Descrição: 27ª Medição

Tamanho: 2.7 MB

Inclusão: 29/11/2016

Nº Medição: MPI / 28 (Cód: 76129)

Data da Medição: 04/10/2016

Tipo de Medição: Medição a preços iniciais
Observação: 28ª Medição Provisória

Valor: R\$ 434.990,86

Período: 01/09/2016 a 30/09/2016

Inclusão: 29/11/2016

Documentos da Medição

Tipo: Medição a preços iniciais

Nome: 28ª Medição.xlsx
Descrição: 28ª Medição

Tamanho: 1.7 MB

Inclusão: 29/11/2016

Nº Medição: MPI / 29 (Cód: 78734)

Data da Medição: 01/11/2016

Tipo de Medição: Medição a preços iniciais
Observação: 29ª Medição Provisória

Valor: R\$ 644.184,75

Período: 01/10/2016 a 31/10/2016

Inclusão: 22/03/2017

Medição da Obra/Serviço**Documentos da Medição**

Tipo: Medição a preços iniciais

Nome: 29º Med.xlsx
Descrição:

Tamanho: 1,2 MB

Inclusão: 22/03/2017

Nº Medição: MPI / 30 (Cód: 83497)

Data da Medição: 02/02/2017

Tipo de Medição: Medição a preços iniciais
Observação: 30º Medição Provisória

Valor: R\$ 0,00

Período: 01/11/2016 a 31/01/2017

Inclusão: 01/11/2017

Documentos da Medição

Tipo: Medição a preços iniciais

Nome: MT-175 Lote 1 - 30º Medição OK.xlsx
Descrição:

Tamanho: 2,5 MB

Inclusão: 01/11/2017

Nº Medição: MPI / 31 (Cód: 83498)

Data da Medição: 01/03/2017

Tipo de Medição: Medição a preços iniciais
Observação: 31º Medição Provisória

Valor: R\$ 0,00

Período: 01/02/2017 a 28/02/2017

Inclusão: 01/11/2017

Documentos da Medição

Tipo: Medição a preços iniciais

Nome: 31ª Medição MT-175 - ZERO.xlsx
Descrição:

Tamanho: 4,0 MB

Inclusão: 01/11/2017

Nº Medição: MPI / 32 (Cód: 83499)

Data da Medição: 03/04/2017

Tipo de Medição: Medição a preços iniciais
Observação: 32º Medição Provisória

Valor: R\$ 0,00

Período: 01/03/2017 a 31/03/2017

Inclusão: 01/11/2017

Documentos da Medição

Tipo: Medição a preços iniciais

Nome: 33ª Medição MT-175 - ZERO.xlsx
Descrição:

Tamanho: 4,0 MB

Inclusão: 01/11/2017

Nº Medição: MPI / 33 (Cód: 83500)

Data da Medição: 01/05/2017

Tipo de Medição: Medição a preços iniciais
Observação: 33º Medição Provisória

Valor: R\$ 0,00

Período: 01/04/2017 a 30/04/2017

Inclusão: 01/11/2017

Documentos da Medição

Tipo: Medição a preços iniciais

Nome: 33ª Medição MT-175 - ZERO.xlsx
Descrição:

Tamanho: 4,0 MB

Inclusão: 01/11/2017

Nº Medição: MPI / 34 (Cód: 83501)

Data da Medição: 01/06/2017

Tipo de Medição: Medição a preços iniciais
Observação: 34º Medição Provisória

Valor: R\$ 0,00

Período: 01/05/2017 a 31/05/2017

Inclusão: 01/11/2017

Documentos da Medição

Tipo: Medição a preços iniciais

Nome: 34ª Medição MT-175 - ZERO.xlsx
Descrição:

Tamanho: 4,0 MB

Inclusão: 01/11/2017

Nº Medição: MPI / 35 (Cód: 83502)

Data da Medição: 03/07/2017

Tipo de Medição: Medição a preços iniciais
Observação: 35º Medição Provisória

Valor: R\$ 0,00

Período: 01/06/2017 a 30/06/2017

Inclusão: 01/11/2017

Documentos da Medição

Tipo: Medição a preços iniciais

Nome: MT-175 Lote 1 - 35ª ok.xlsx
Descrição:

Tamanho: 2,4 MB

Inclusão: 01/11/2017

Nº Medição: MPI / 36 (Cód: 83503)

Data da Medição: 01/08/2017

Tipo de Medição: Medição a preços iniciais
Observação: 36º Medição Provisória

Valor: R\$ 177.487,02

Período: 01/07/2017 a 31/07/2017

Inclusão: 01/11/2017

Documentos da Medição

Tipo: Medição a preços iniciais

Nome: 36º med.xlsx
Descrição:

Tamanho: 1,1 MB

Inclusão: 01/11/2017

Aditivo da Obra/Serviço

Nº/Ano: 06/2017

Prazo Ex. Aditado (dias): 0

Srv. Acrescidos: R\$ 0,00

Srv. Decrescidos: R\$ 367.099,17

Srv. Extracontratuais: R\$ 0,00

Valor Aditado: -R\$ 367.099,17

Inclusão: 21/08/2017

Data do Relatório: 01/11/2017 18:29

Validação: F65B6C92B843F58273D365FC39CB0538

Operador: FABIO YAMAMURA BUENO

Página 9 de 10

Aditivo da Obra/Serviço

Nº/Ano: 05/2017	Prazo Ex. Aditado (dias):	421	Srv. Acrescidos:	R\$ 0,00	Srv. Decrescidos:	R\$ 0,00	Valor Aditado:	R\$ 0,00	Inclusão: 06/04/2017
Nº/Ano: 04/2016	Prazo Ex. Aditado (dias):	178	Srv. Acrescidos:	R\$ 0,00	Srv. Decrescidos:	R\$ 0,00	Valor Aditado:	R\$ 0,00	Inclusão: 05/07/2016
Nº/Ano: 03/2015	Prazo Ex. Aditado (dias):	0	Srv. Acrescidos:	R\$ 2.918.335,05	Srv. Decrescidos:	R\$ 0,00	Valor Aditado:	R\$ 2.918.335,05	Inclusão: 01/12/2015
Nº/Ano: 02/2015	Prazo Ex. Aditado (dias):	341	Srv. Acrescidos:	R\$ 0,00	Srv. Decrescidos:	R\$ 0,00	Valor Aditado:	R\$ 0,00	Inclusão: 01/12/2015
Nº/Ano: 01/2014	Prazo Ex. Aditado (dias):	483	Srv. Acrescidos:	R\$ 0,00	Srv. Decrescidos:	R\$ 0,00	Valor Aditado:	R\$ 0,00	Inclusão: 14/07/2015

Resumo da Obra/Serviço

Valores da Obra/Serviço (R\$):

Valor Inicial:	R\$ 11.707.378,84	Valor Total Medido:	R\$ 9.718.839,97
Valor Total Aditado:	R\$ 2.551.235,88	Valor Total Material:	R\$ 0,00
Valor Final:	R\$ 14.258.614,72	Valor Total Máquina/Equipamentos:	R\$ 0,00
Valor Total Medido:	R\$ 9.718.839,97	Valor Total Executado:	R\$ 9.718.839,97
Valor Total Reajustes:	R\$ 1.404.348,15		

Prazos de Execução da Obra/Serviço (dias):

Prazo de Execução Inicial (dias):	360	Quantidade de Dias em Execução:	1426
Prazo Execução Total Aditado (dias):	1423	Quantidade de Dias Paralisada:	124
Prazo Execução Final (dias):	1783		

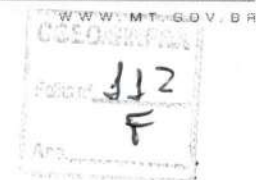

DESPACHO

À SAADS

Srª. Marciane Curvo.

Secretária Adjunta da Área Sistêmica

ASSUNTO: Medição inserida no GEO-OBRAS

Srª. Secretária Adjunta de Sistêmica,

Encaminho à Vossa presença o processo de medição de obras devidamente inserido no Sistema Geo-Obras, assim como, espelho anexo do e-mail a SEFAZ para cadastro.

Encaminhamos a este setor para andamento.

Atenciosamente,

Grezile Ferreira de Oliveira

Coordenadora Geo-Obras/ CGEO- SINFRA

IMPRIMIR VOLTAR

SAADS/CrF/PA
Fls. 113
Ass.: C

CAIXA
CAIXA ECONÔMICA FEDERAL

Certificado de Regularidade do FGTS - CRF

Inscrição: 01898295/0001-28
Razão Social: GEOSOLO ENGENHARIA PLANEJAMENTO E CONSULTORIA LTDA
Endereço: RUA GOVERNADOR JARI GOMES 10 / BOA ESPERANCA / CUIABA / MT / 78068-420

A Caixa Econômica Federal, no uso da atribuição que lhe confere o Art. 7, da Lei 8.036, de 11 de maio de 1990, certifica que, nesta data, a empresa acima identificada encontra-se em situação regular perante o Fundo de Garantia do Tempo de Serviço - FGTS.

O presente Certificado não servirá de prova contra cobrança de quaisquer débitos referentes a contribuições e/ou encargos devidos, decorrentes das obrigações com o FGTS.

Validade: 30/10/2017 a 28/11/2017

Certificação Número: 2017103012334628690004

Informação obtida em 06/11/2017, às 12:23:17.

A utilização deste Certificado para os fins previstos em Lei está condicionada à verificação de autenticidade no site da Caixa: www.caixa.gov.br



PROC Nº: _____ 496419/2017 _____

FLS.: 114 _____ - _____ - _____

DATA.: 06 / 11 / 2017

À
SUOF,

Em atenção ao documento que inaugura o presente processo, AUTORIZO pagamento, considerando comprovação de regularidade fiscal da Empresa.

CERTIDÕES

VENCIMENTO

Prefeitura Cuiabá	- folha 99	06/12/2017 ^{ok}
Prefeitura Mirassol D'Oeste	- folha 100	25/01/2018
SEFAZ - MT	- folha 96/97	23/11/2017 ^{ok}
PGE	- folha 98	22/11/2017 ^{ok}
Receita Federal	- folha 95	14/01/2018
Caixa Econômica	- folha 113	28/11/2017 ^{ok}
Trabalhista	- folha 93/94	30/03/2018

ISSQN

Com referência ao comprovante de ISSQN, convém lembrar que, a referência inicial é estabelecida pela data da emissão da nota fiscal, ou seja: 25/10/2017, a empresa tem até o mês NOVEMBRO/2017 para cumprimento da obrigação.

Diante do exposto AUTORIZO pagamento da medição e posterior encarte do comprovante de ISSQN ao processo.

Eng.º Civil Marciane Prevedello Curvo
Secretária Municipal de Administração
Sistema SINFRA



RETENÇÕES		496419/2017
Número da Nota Fiscal/DANFE		797...
Valor da Nota Fiscal		R\$ 177.487,02
Emissão Nota Fiscal		25/10/2017
Credor	GEOSOLO GENHARIA PLANEJAMENTO E CONSUL. LTDA	
Cálculo do Imposto de Renda		
Valor Tributável		177.486,66
		1,50%
Valor da Retenção		R\$ 2.662,30
Cálculo do ISS / CUIABA		
Valor Tributável (Base de Cálculo)		
Percentual		5,00%
Valor da Retenção		R\$ 0,00
Cálculo do INSS		
Valor Tributável		17.748,60
Percentual		11,00%
Valor da Retenção		1.952,35
Valor líquido da NF-E		R\$ 172.872,37
C-MT		
	08/11/2017	<i>Foguy</i>

FL. 116
Nome
Área



Prefeitura Municipal de Cuiabá
PROCURADORIA GERAL
PROCURADORIA FISCAL

COFIN/SINFRA
Fls: 117
Ass: B

CERTIDÃO NEGATIVA DE DÉBITOS GERAIS

NÚMERO DA CERTIDÃO 252843/2017	PROCESSO 292090	EXERCÍCIO GERAL
CONTRIBUINTE 262339	INSCRIÇÃO MUNICIPAL LANCAMENTOS DIVERSOS - 24250	
 07122017018982950001280010056525284363165917292090		
NOME GEOSOLO ENGENHARIA PLANEJAMENTO E CONSULTORIA LTDA		
CPF/CNPJ 01.898.295/0001-28	RG/INSCR. ESTADUAL	
ENDEREÇO Av. JARI GOMES, GOV, 10		
BAIRRO BOA ESPERANCA	FINALIDADE	

Certificamos que até a presente data não encontramos em nome do requerente, débitos de qualquer natureza, inclusive inscritos em dívida ativa da prefeitura municipal de Cuiabá. Fica ressalvado o direito de cobrança pela fazenda Municipal, a qualquer título, de dívidas que venham a ser apuradas de responsabilidade do contribuinte acima qualificado.

Cuiabá/MT, quinta-feira, 07 de dezembro de 2017

Cezar Fabiano Martins de Campos
Procurador Fiscal do Município

Certidão válida até Cuiabá/MT, 07 de Março de 2018.

A Autenticidade da Certidão poderá ser confirmada em: <http://emissao.cuiaba.mt.gov.br/portal/>

**Secretaria de Estado
de Fazenda**



**Governo do Estado
de Mato Grosso**



Data: 19/12/2017 - 09:07:53

**CERTIDÃO POSITIVA COM EFEITOS DE CERTIDÃO NEGATIVA DE
DÉBITOS E OUTRAS IRREGULARIDADES FISCAIS - CPNDI Nº:
0021116951**

**CERTIDÃO REFERENTE A PENDÊNCIAS TRIBUTÁRIAS E NÃO TRIBUTÁRIAS
CONTROLADAS PELA SEFAZ/MT, PARA FINS DE RECEBIMENTO DA
ADMINISTRAÇÃO PÚBLICA**

Data de emissão: **19/12/2017**Hora de emissão: **09:07:55**Certidão fornecida para a Inscrição Estadual : **013.035.084-2**Nome: **GEOSOLO ENG PLANEJ E CONSULTORIA LTDA**

CERTIFICAMOS que, consultadas as bases informatizadas ao sistema de processamento de dados da CNDI, da Secretaria de Estado de Fazenda, conforme parâmetros constantes no Anexo I da Portaria nº 24/2005-SEFAZ, relativamente ao Contribuinte acima indicado, bem como aos seus sócios e demais empresas de cujo capital social aquele participe e da(s) sua(s) matriz e filiais, até a data e hora em epígrafe, constatamos a(s) ocorrências(s) adiante descrita(s).

Fica ressalvado o direito de a Fazenda Pública do Estado de Mato Grosso exigir valores relativos a tributos estaduais e seus acréscimos legais, mesmo lançados, bem como em razão de posterior lançamento ou apuração, ou decorrentes de inexatidão da informação prestada pelo contribuinte ou, ainda, do restabelecimento da exigibilidade do crédito tributário, inclusive quando objeto de NAI e/ou acordo de parcelamento ou suspenso.

OBS. A presente Certidão não alcança débitos fiscais já encaminhados para inscrição em Dívida Ativa, de competência da Procuradoria Geral do Estado, nem o cumprimento de obrigações principais ou acessórias, cujo controle ainda não esteja informatizado ou integrado ao sistema da CNDI/SEFAZ.

A autenticidade desta Certidão deverá ser confirmada via Internet: www.sefaz.mt.gov.br

Certidão valida até: **17/01/2018.**

Fornecimento gratuito, salvo quando a impressão for efetuada por unidade fazendária, mediante requerimento do interessado.

Código de Autenticação : **2TT2U9U2T7T7U2LM**

Página **1** de **2**

© Copyright 2001-2017 Secretaria de Estado de Fazenda de Mato Grosso - Todos os direitos reservados

**Secretaria de Estado
de Fazenda**



**Governo do Estado
de Mato Grosso**

Data: 19/12/2017 - 09:07:53

**CERTIDÃO POSITIVA COM EFEITOS DE CERTIDÃO NEGATIVA DE
DÉBITOS E OUTRAS IRREGULARIDADES FISCAIS - CPNDI Nº:
0021116951**

**CERTIDÃO REFERENTE A PENDÊNCIAS TRIBUTÁRIAS E NÃO TRIBUTÁRIAS
CONTROLADAS PELA SEFAZ/MT, PARA FINS DE RECEBIMENTO DA
ADMINISTRAÇÃO PÚBLICA**

Data de Emissão: **19/12/2017**

Hora de Emissão: **09:07:55**

RESSALVAS RELATIVAS A PARCELAMENTOS FISCAIS EM DIA E DÉBITOS SUSPENSOS
13.035.084-2 - GEOSOLO ENG PLANEJ E CONSULTORIA LTDA - Contribuinte com débito suspenso
no Sistema de Conta Corrente Fiscal
13.356.954-3 - LGL ENGENHARIA E SANEAMENTO LTDA-SPE - Participação em empresa com
débito suspenso no Sistema de Conta Corrente Fiscal

A autenticidade desta Certidão deverá ser confirmada via Internet: www.sefaz.mt.gov.br

Certidão valida até **17/01/2018**.

Fornecimento gratuito, salvo quando a impressão for efetuada por unidade fazendária,
mediante requerimento do interessado

Código de Autenticidade : **2TT2U9U2T7T7U2LM**

Página **2** de **2**

Retornar

© Copyright 2001-2017 Secretaria de Estado de Fazenda de Mato Grosso - Todos os direitos reservados

COFIN/SINFRA
Fis: 119
Ass: B

PGE
PROCURADORIA
GERAL DO ESTADO



ESTADO DE MATO GROSSO
ESTADO DE MATO GROSSO

Avenida República do Libano, nº 2.258, Bairro Jardim Monte Libano
Cep 78.048-196, Cuiabá-MT

Fone: (65) 3613-5900

MATO GROSSO ESTADO DE TRANSFORMAÇÃO

CERTIDÃO NEGATIVA

Certifico que o requerente abaixo identificado não consta no rol de devedores inscritos em Dívida Ativa. Todavia fica ressalvado o Direito da Fazenda Pública do Estado de Mato Grosso inscrever e cobrar os direitos apurados após expedição da presente.

NOME

GEOSOLO ENGENHARIA, PLANEJAMENTO E CONSULTORIA LTDA

LOCALIZAÇÃO

ENDEREÇO: RUA GOVERNADOR JARI GOMES, nº 10
BAIRRO: BOA ESPERANÇA
MUNICÍPIO: Cuiabá UF: MT
CEP: 78.068-720

CNPJ

01.898.295/0001-28

SÓCIOS

CPF/CNPJ	NOME/RAZÃO SOCIAL
015.153.998-77	GISELE TURIBIO SCHUTZE MURA
062.075.928-32	JOSE MURA JUNIOR



Cuiabá, 24/10/2017

Gelcinar
Responsável pela Expedição

Gelcinar Joaquim de Jesus
Técnico PGE - Mat. 67476

Romes

Procurador(a) do Estado
Romes Júlio Tomaz
Procurador do Estado
OAB-MT 3791

OBSERVAÇÕES

1 - Esta certidão tem validade por apenas 90 (noventa) dias.			
2 - Qualquer rasura tornará nulo este documento.			
3 - Autenticador desta certidão: 9G7BPTYQBVNGYKZU79FTXT8HR21YMK			
N.º Proc. Órgão	N.º CDA	Tipo do Processo	Situação



PODER JUDICIÁRIO DO ESTADO DE MATO GROSSO
COMARCA DE CUIABÁ
CARTÓRIO DISTRIBUIDOR

CNPJ:

Rua Des. Milton Figueiredo Ferreira Mendes, Sn - D - Av. B S/n Setor B Atrás da Brigada - Cpa - Bairro: Centro
Político Administrativo - Cidade: Cuiabá-MT Cep:78049905 Fone:3648-6125 Ramal:8

CERTIDÃO Nº: 124432

ELIAS GOMES FERREIRA, Distribuidor(a) da COMARCA DE CUIABÁ - DESEMBARGADOR JOSÉ VIDAL, Estado de Mato Grosso, no uso de minhas atribuições legais, etc.

CERTIFICO, a requerimento da parte interessada que consultando o nosso banco de dados de DISTRIBUIÇÕES verifiquei NADA CONSTAR contra a firma: GEOSOLO ENGENHARIA PLANEJAMENTO E CONSULTORIA LTDA, CNPJ: 01.898.295/0001-28 referentes a ações de FALÊNCIA, CONCORDATA, RECUPERAÇÃO JUDICIAL e EXTRAJUDICIAL, no período de busca realizado em 01 (um) ano.

Certifico que consta ação em tramitação fora do período de busca.

Certifico também, que esta Central de Distribuição não faz buscas referentes a ações distribuídas nos Juizados Especiais Cíveis e Criminais, Vara da Infância e Juventude, inclusive nos dados do Processo Judicial Eletrônico (PJe), desta Comarca.

O referido é verdade e dou fé, dada e passada nesta cidade de Cuiabá aos 7 de novembro de 2017.

E eu, ELIAS GOMES FERREIRA desta Comarca digitei e assino,

ELIAS GOMES FERREIRA
Distribuidor



IMPRIMIR

VOLTAR

COFIN/SINFRA
Fls: 21
Ass: B

CAIXA
CAIXA ECONÔMICA FEDERAL

Certificado de Regularidade do FGTS - CRF

Inscrição: 01898295/0001-28
Razão Social: GEOSOLO ENGENHARIA PLANEJAMENTO E CONSULTORIA LTDA
Endereço: RUA GOVERNADOR JARI GOMES 10 / BOA ESPERANCA / CUIABA / MT / 78068-420

A Caixa Econômica Federal, no uso da atribuição que lhe confere o Art. 7, da Lei 8.036, de 11 de maio de 1990, certifica que, nesta data, a empresa acima identificada encontra-se em situação regular perante o Fundo de Garantia do Tempo de Serviço - FGTS.

O presente Certificado não servirá de prova contra cobrança de quaisquer débitos referentes a contribuições e/ou encargos devidos, decorrentes das obrigações com o FGTS.

Validade: 02/01/2018 a 31/01/2018

Certificação Número: 2018010212103677715365

Informação obtida em 08/01/2018, às 12:03:12.

A utilização deste Certificado para os fins previstos em Lei está condicionada à verificação de autenticidade no site da Caixa:
www.caixa.gov.br



COORDENADORIA FINANCEIRA

TERMO DE CONFORMIDADE DOCUMENTAL PARA PAGAMENTO

Empresa: GEOSOLO ENGENHARIA, PLANEJ. e CONSULTORIA LTDA					
Processo: 496419/2017			IC: 222/2013/00/00 - SETPU.		
Período da Despesa			Empenho:		
Produto/Serviço			Notas Fiscais:		
Nº	Quesito	Sim	Não	N/A	Página
1	O documento fiscal está atestado pelo fiscal do contrato? (Art. 67 da Lei nº 8.666/93).	+			
2	A nota fiscal de aquisição de bens patrimoniais móveis ou material de consumo registrada pela Gerência de Patrimônio? (Manual SIGPAT).			+	
3	Em caso de obras, as planilhas de Medição, Cronograma Físico Financeiro e Controle Financeiro foram apresentadas e atestadas pelo fiscal do contrato? (Art. 63, §2º, III da Lei nº 8666/93).	+			
4	Foi emitida a programação de pagamento indicando o nome do credor, processo, contrato/convênio/acordo/termo, objeto, valor do contrato, saldo do contrato, nº do empenho, fonte e valor do pagamento, de acordo com a nota fiscal, devidamente autorizado pelo Superintendente e Secretário Adjunto da área demandante da despesa?	+			
5	A Certidão Negativa ou Positiva de Débitos Fiscais com Efeito de Negativa da Fazenda Estadual, emitida pela SEFAZ-MT, para recebimento da Administração Pública, foi apresentada e está válida? (Decreto Estadual nº 8.199/2006).	+			
6	A Certidão Negativa da Procuradoria Geral do Estado foi apresentada e está válida? (Orientação Técnica CGE 011/2016).	+			
7	A Certidão de Débitos Relativos a Créditos Tributários Federais e à Dívida Ativa da União foi apresentada e está válida? (Decreto Estadual nº 8.199/2006).	+			
8	A Certidão de Regularidade do FGTS – CRF foi apresentada e está válida? (Decreto Estadual nº 8.199/2006).	+			
9	A Certidão Negativa ou Positiva de Débitos da Fazenda Municipal do local de domicílio do credor foi apresentada e está válida? (Decreto Estadual nº 8.199/2006).	+			
10	O documento de arrecadação municipal e comprovante de recolhimento foi apresentado? (Lei Estadual nº 10.162/2014 e Lei Complementar Federal nº 116/2003).		+		

Elaborado por:
Cristiano C. Andrade, Fernanda C. Alencar,
Fransuise A. Souza e Luciana Lima C. CamposAprovado por:
Jefferson Marcos Delgado da Silva

Data da última revisão:



Nº	Quesito	Sim	Não	N/A	Página
11	No caso de obras, foi devidamente inserida a medição no GEOBRAS e consta no processo a comprovação?	X			
12	Em caso de Pagamento de despesas relativas à cessão de mão de obra foi apresentada a folha de pagamento, juntamente com a GEFIP?			+	
13	No caso de pagamento de despesas de exercícios anteriores a 2015, executando Restos a Pagar inscritos, a despesa foi ratificada nos termos da Portaria SINFRA nº 018/2016?			+	
14	Foi emitido o despacho autorizativo para pagamento da despesa pelo Ordenador de Despesa e pelo Superintendente da SUOF?	X			

Informações para Liquidação

Programa (Conta Única, Fethab , MT Integradi, Prodestur, Pró-concreto, Restaura, Convênios Federais, etc). * Convênio Federal Informar CBA Convênio.	
Código Bancário – CBA	

Medida Judicial

Número do processo judicial:	Ação a ser executada:
Observações:	
Responsável pelo check-list:	
Data: <i>09/01/2018</i>	Assinatura: <i>Sônia Annon</i>

Elaborado por: Cristiano C. Andrade, Fernanda C. Alencar, Fransuise A. Souza e Luciana Lima C. Campos	Aprovado por: Jefferson Marcos Delgado da Silva	Data da última revisão:
---	--	-------------------------

**Estado de Mato Grosso**FIPLAN - Sistema Integrado de Planejamento, Contabilidade e Finanças
SECRETARIA ADJUNTA DO TESOURO ESTADUAL - SATE/SEFAZ

LIQ		LIQUIDAÇÃO		25101.0001.17.005197-5
Nº EMP: 25101.0001.17.000445-1			Data do Doctº: 10/11/2017	
Nº PED: 25101.0001.17.000489-6			Data de pagamento: 10/11/2017	
Nº CAD:		Nº NOBLIST:		Nº DOTLIST:
Órgão: 25 Secretaria de Estado de Infraestrutura e Logística				
Unidade Orçamentária: 25101 SECRETARIA DE ESTADO DE INFRAESTRUTURA E LOGÍSTICA				
Unidade Gestora: 25101.0001 Geral				
Data de Liberação: *** **		Liberador de Pagamento: *** **		
Liquidação Escritural: Não		Regularização: Não	Dotação Orçamentária: 25101.0001.26.782.338.1289.0700.449000000.137.1.1	
Elemento de Despesa: 51 - OBRAS E INSTALACOES			Elemento - Exercícios Anteriores: *** **	
Nº NEX: *** **				
Forma pagamento: Nota de Ordem Bancária (NOB)		Código Bancário: 03643.00218	Banco + Agência + C/C (débito Órgão): 001.3834.000000001042719-8	
Pagamento Disponibilidade RP: 001.3834.000000001042719-8			Valor Liquidação: *** 177.487,02	CENTO E SETENTA E SETE MIL E QUATROCENTOS E OITENTA E SETE REAIS E DOIS CENTAVOS ***** *****
Histórico: PROCESSO 496419/2017, IC 222/2013, referente 36º medição 01/07/17 á 31/07/17, (conforme o despacho de autorização de pagamento da pag 114), NF 797				
Código do credor: 2003.00078-3		Credor: Geosolo Eng Planej e Consultoria Ltda		
CPF/CNPJ: 01.898.295/0001-28		Município UF: Cáceres - MT		Nº Processo de Pagamento 56637/2014
Forma de Recebimento: DOC/TED (entre bancos)				
Banco + Agência + C/C: 237.1966.000000000017900-0				

COFIN / SINFRA
Folha nº 123
Rub. VJ

DADOS DA DIÁRIA

º OS: *** **	Data de Início da Viagem: *** **
	Data de Retorno da Viagem: *** **

CONTRATOS E CONVÊNIOS

Nº Contrato: 25101000000022213	Término da vigência: *** **
Nº Convênio: *** **	

CONTROLE DO SALDO A LIQUIDAR

Valor total do empenho (R\$) *** 4.791.243,00	Saldo a liquidar (R\$) *** 177.487,02	Esta liquidação (R\$) *** 177.487,02	Saldo a liquidar atual (R\$) *** 0,00
--	--	---	--

CONTROLE DE SALDO EM LIQUIDAÇÃO

Valor total do empenho (R\$) *** 4.791.243,00	Saldo em liquidação (R\$) *** 177.487,02	Esta liquidação (R\$) *** 177.487,02	Saldo em liquidação atual (R\$) *** 0,00
--	---	---	---



LIQ		LIQUIDAÇÃO		25101.0001.17.005197-5	
OBRIGAÇÕES FISCAIS - CONSIGNAÇÕES					
IRRF (R\$):	*** 2.662,30	ISS município (R\$)	*** 0,00	Município: *****	
INSS (R\$):	*** 1.952,35	MTPREV (R\$):	*** 0,00	Outras consignações (R\$): *** 0,00	
Observações: Indicativo de Situação da LIQ:LIQ Normal					
Valor Líquido:		CENTO E SETENTA E DOIS MIL E OITOCENTOS E SETENTA E DOIS REAIS E TRINTA E SETE CENTAVOS *****			
*** 172.872,37					

CLASSIFICAÇÃO DA DESPESA POR SUBELEMENTO			Valor
Natureza Despesa	Descrição		
4.4.90.51.51.009	Restauração de Rodovias Pavimentadas		*** 177.487,02
TOTAL DA LIQUIDAÇÃO:			*** 177.487,02
CONSIGNAÇÕES LÍQUIDAS POR CREDOR			Valor
Código	Descrição		
1995.00850-0	Instituto Nacional do Seguro Social		*** 1.952,35
2001.00556-7	Tesouro do Estado/imposto de Renda/cf/88 Artº 157		*** 2.662,30
TOTAL LÍQUIDO DAS CONSIGNAÇÕES:			*** 4.614,65



AQS	AQUISIÇÃO DE BENS PATRIMONIAIS	25101.0001.17.001432-5
Data do Doctº: 10/11/2017		
Órgão: 25 - Secretaria de Estado de Infraestrutura e Logística		
Unidade Orçamentária: 25101 - SECRETARIA DE ESTADO DE INFRAESTRUTURA E LOGÍSTICA		
Unidade Gestora: 25101.0001 - Geral		
Nº PED: 25101.0001.17.000489-6	Nº EMP: 25101.0001.17.000445-1	Nº ELI: 25101.0001.17.005083-4
Nº Protocolo: 56637/2014	Nº NOBLIST: *** **	Nº DOTLIST: *** **
Tipo de Despesa: Obras e Serviços de Engenharia		
Dotação Orçamentária: 25101.0001.26.782.338.1289.0700.449000000.137.1.1		
Elemento de Despesa: 51 - OBRAS E INSTALACOES		

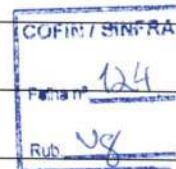

COMPOSIÇÃO DO VALOR DO BEM POR GRUPO DE PATRIMÔNIO			
Grupo	Nome do Grupo de Patrimônio	Valor do Bem	Classificação do Bem
9.09	RESTAURAÇÃO DE RODOVIAS PAVIMENTADAS	177.487,02	Bens de Uso Comum do Povo

Tipo de Doctº Fiscal: Nota Fiscal Eletrônica	Nº do Doctº Fiscal: 797	Data de Emissão: 25/10/2017
Código do Credor: 2003.00078-3	Credor: Geosolo Eng Planej e Consultoria Ltda	
CPF/CNPJ: 01.898.295/0001-28	Município UF: Cáceres/MT	
Histórico: PROCESSO 496419/2017, IC 222/2013, referente 36º medição 01/07/17 á 31/07/17, (conforme o despacho de autorização de pagamento da pag 114), NF 797		
Valor da Aquisição: *** 177.487,02	CENTO E SETENTA E SETE MIL E QUATROCENTOS E OITENTA E SETE REAIS E DOIS CENTAVOS *** **	
Observação: Situação - Aquisição de Bens Patrimoniais (AQS) normal		



NOTA DE ORDEM BANCÁRIA EXTRA-ORÇAMENTÁRIA

NEX

25101.0001.18.000101-3

Data de Emissão: 09/01/2018

Unidade Orçamentária:
25101 - SECRETARIA DE ESTADO DE INFRAESTRUTURA E LOGÍSTICA

Unidade Gestora:
25101.0001 - Geral



Nº OBF:
*** ** *

Nº NEXLIST:
*** ** *

Nº NOE:
25101.0001.18.000156-3

Tipo de Pagamento Extra Orçamentário:
Pagamento de RP em Processo de Inscrição

Fato Extra Orçamentário:
41 - Restos a Pagar Processado em Proc. de Inscrição

Código Bancário: 03643.00218

Regularização:
Não

Banco + Agência + C/C: 001.3834.000000001042719-8

SOLICITAMOS AO Banco do Brasil S/A CREDITAR AO(S) FAVORECIDO(S) ABAIXO RELACIONADO(S), LEVANDO A DÉBITO DA CONTA Nº 001.3834.000000001042719-8

Código do Credor: 2001.00556-7

Credor: TESOUREO DO ESTADO/IMPOSTO DE RENDA/CF/88 ARTº 157

CPF/CNPJ: 03.507.415/0005-78

Município UF: Cuiabá MT

Nº NLA: 25101.0000.18.000258-8

Nº EMP: *** ** *

Nº NOE: 25101.0001.18.000156-3

Fonte de Recurso: 337

Tipo de OB:
38-FAT C/ BARRA

Nº LIQ: 25101.0001.17.005197-5

Banco + Agência + C/C: *** ** *

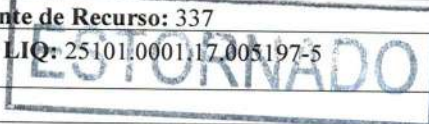

Finalidade Pagto - Exceções -

Dados Associados a Devolução Através de DAR

Nº GCV
*** ** *

Nº BAD
*** ** *

Nº NOB
*** ** *

CPF (Credor GCV)
000.000.000-00

UO da GCV -

Valor da Operação (R\$):

Valor por Extenso:

*** 2.662,30

DOIS MIL E SEISCENTOS E SESENTA E DOIS REAIS E TRINTA CENTAVOS *** ** *

Histórico :

PROC 496419/2017 IC 222/2013 REF 3º MEDIÇÃO NF 797 NO PERIODO DE 01/07/2017 A 31/07/2017.

Os processos acima se encontram em condição de pagamento.

Janaina Cristina da Silva
Coordenadora COEIN em Substituição

Chefe do Núcleo Setorial de Finanças (NSF)

AUTORIZO O PAGAMENTO
Jefferson Marcos Delgado da Silva
Secretário Adjunto de Adm. Sistemica
em Substituição / SINERA

006900 - Marciane Prevedello Curvo
ORDENADOR DE DESPESA

Observações:

Situação da NEX: Nota de Ordem Bancária Extra-Orçamentária (NEX) Normal

Indicativo de Transmissão: Documento eletrônico do Banco do Brasil



DETALHAMENTO DO PAGAMENTO DA FATURA - CONVÊNIO				
Tipo Fatura	Subtipo Fatura	Código de Barras / Código Identificador - CNPJ/CPF	Código do Tributo Federal	Data de Vencimento
Com Código de Barras	Convênio	858500000266623001232018802089377009083567796674	*** **	08/02/2018
Valor Total (R\$):		Valor Total por extenso:		
2.662,30		dois mil e seiscentos e sessenta e dois reais e trinta centavos		
AUTENTICAÇÃO BANCÁRIA		*** ** **		



SOLICITAÇÃO DE PAGAMENTO EXTRA-ORÇAMENTÁRIO

NOE		25101.0001.18.000156-3	
Nº LIQ: 25101.0001.17.005197-5	Data da LIQ: 10/11/2017	Nº NEXLIST: * * * * *	
Data de Solicitação: 08/01/2018	Data de Pagamento: 08/01/2018		
Data de Cancelamento: * * * * *			
Unidade Orçamentária: 25101 - SECRETARIA DE ESTADO DE INFRAESTRUTURA E LOGÍSTICA			<div style="border: 1px solid black; padding: 2px;"> COFIN / SINERA Folia nº 126 Rub. 19 </div>
Unidade Gestora: 0001 - Geral			
Tipo de Pagamento Extra-Orçamentário: Pagamento de RP em Processo de Inscrição		Fato Extra-Orçamentário: 41 - Restos a Pagar Processado em Proc. de Inscrição	
Regularização: Não	Situação do Pagamento: Não Pago	Ordenador de Despesa: 006900 - Marciane Prevedello Curvo	
Fonte de Recurso: 337	Código Bancário: 03643.00218	Banco + Agência + C/C (débito Órgão): 001.03834.000000001042719-8	
Valor (R\$): *** 2.662,30	Valor por Extenso: DOIS MIL E SEISCENTOS E SESENTA E DOIS REAIS E TRINTA CENTAVOS * * * * *		
Histórico: PROC 496419/2017 IC 222/2013 REF 3º MEDIÇÃO NF 797 NO PERIODO DE 01/07/2017 A 31/07/2017.			
Código do Credor: 2001.00556-7			
Credor: Tesouro do Estado/imposto de Renda/cf/88 Artº 157			
Município UF: Cuiabá-MT		Forma Recebimento: Pagamento de Faturas	
Banco + Agência + C/C: * * * * *			
Finalidade Pagto - Exceções -			
Nº NLA		25101.0000.18.000258-8	
Nº EMP		* * * * *	

LIBERAÇÃO DO PAGAMENTO

Data de Liberação: * * * * *	Liberador de Pagamento: * * * * *
---------------------------------	--------------------------------------

AUTORIZO O PAGAMENTO
Jefferson Marcos Delgado da Silva
 Secretário Adjunto de Adm. Sistêmica
 em Substituição / SINFRA

 6900 - Marciane Prevedello Curvo
 ORDENADOR DE DESPESA

Observações: Situação da NOE: NOE Normal

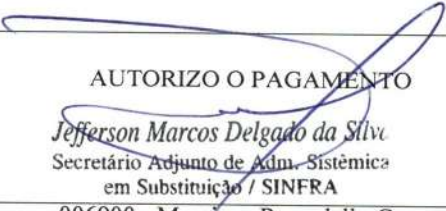
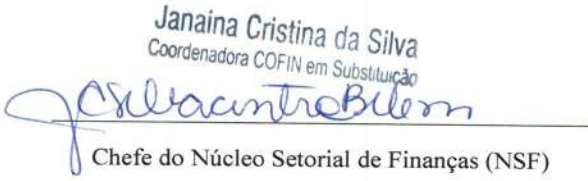

NOTA DE ORDEM BANCÁRIA EXTRA-ORÇAMENTÁRIA

NEX		25101.0001.18.000098-1	
Data de Emissão: 09/01/2018			
Unidade Orçamentária: 25101 - SECRETARIA DE ESTADO DE INFRAESTRUTURA E LOGÍSTICA			
Unidade Gestora: 25101.0001 - Geral			
Nº OBF: *** ** *	Nº NEXLIST: *****	Nº NOE: 25101.0001.18.000128-8	
Tipo de Pagamento Extra Orçamentário: Pagamento de RP em Processo de Inscrição		Fato Extra Orçamentário: 41 - Restos a Pagar Processado em Proc. de Inscrição	
Código Bancário: 03643.00218		Regularização: Não	
Banco + Agência + C/C: 001.3834.000000001042719-8			
SOLICITAMOS AO Banco do Brasil S/A CREDITAR AO(S) FAVORECIDO(S) ABAIXO RELACIONADO(S), LEVANDO A DÉBITO DA CONTA Nº 001.3834.000000001042719-8			
Código do Credor: 1995.00850-0			
Credor: INSTITUTO NACIONAL DO SEGURO SOCIAL			
CPF/CNPJ: 29.979.036/0001-40		Município UF: Brasília DF	
Nº NLA: 25101.0000.18.000230-8		Nº EMP: ** * * * *	
Nº NOE: 25101.0001.18.000128-8		Fonte de Recurso: 337	
Tipo de OB: 39-FAT S/ BARRA		Nº LIQ: 25101.0001.17.005197-5	
Banco + Agência + C/C: ** * * * *			
Finalidade Pagto - Exceções -			
Dados Associados a Devolução Através de DAR			
Nº GCV ** * * * *	Nº BAD ** * * * *	Nº NOB ** * * * *	CPF (Credor GCV) 000.000.000-00
UO da GCV -			
Valor da Operação (R\$): *** 1.952,35	Valor por Extenso: UM MIL E NOVECENTOS E CINQUENTA E DOIS REAIS E TRINTA E CINCO CENTAVOS		
Histórico : PROC 496419/2017 IC 222/2013 REF 36º MEDIÇÃO NF 797 NO PERIODO DE 01/07/2017 A 31/07/2017.			
Os processos acima se encontram em condição de pagamento.		 AUTORIZO O PAGAMENTO Jefferson Marcos Delgado da Silva Secretário Adjunto de Adm. Sistêmica em Substituição / SINFRA 006900 - Marciane Prevedello Curvo ORDENADOR DE DESPESA	
 Janaina Cristina da Silva Coordenadora COFIN em Substituição Chefe do Núcleo Setorial de Finanças (NSF)			
Observações: Situação da NEX: Nota de Ordem Bancária Extra-Orçamentária (NEX) Normal Indicativo de Transmissão: Documento eletrônico do Banco do Brasil			

ESTORNADO



DETALHAMENTO DO PAGAMENTO DA FATURA - GPS (GUIA DA PREVIDÊNCIA SOCIAL).				
Tipo Fatura	Subtipo Fatura	Código de Barras / Código Identificador - CNPJ/CPF		Código da Receita do Tributo
Sem Código de Barras	GPS	01.898.295/0001-28		2640
Código de Identificação do Tributo	Mês/Ano Competência	Valor Previsto do Pagamento do INSS	Valor de Outras Entidades	Atualização Monetária:
2640	1/2018	1.952,35	0,00	0,00
Valor Total (RS):		Valor Total por extenso:		
1.952,35		um mil e novecentos e cinquenta e dois reais e trinta e cinco centavos		
AUTENTICAÇÃO BANCÁRIA		*** ** *		



SOLICITAÇÃO DE PAGAMENTO EXTRA-ORÇAMENTÁRIO

NOE		25101.0001.18.000128-8	
Nº LIQ: 25101.0001.17.005197-5	Data da LIQ: 10/11/2017	Nº NEXLIST: * * * * *	
Data de Solicitação: 08/01/2018		Data de Pagamento: 08/01/2018	
Data de Cancelamento: * * * * *			
Unidade Orçamentária: 25101 - SECRETARIA DE ESTADO DE INFRAESTRUTURA E LOGÍSTICA			
Unidade Gestora: 0001 - Geral			
Tipo de Pagamento Extra-Orçamentário: Pagamento de RP em Processo de Inscrição		Fato Extra-Orçamentário: 41 - Restos a Pagar Processado em Proc. de Inscrição	
Regularização: Não	Situação do Pagamento: Não Pago	Ordenador de Despesa: 006900 - Marciane Prevedello Curvo	
Fonte de Recurso: 337	Código Bancário: 03643.00218	Banco + Agência + C/C (débito Órgão): 001.03834.000000001042719-8	
Valor (RS): *** 1.952,35	Valor por Extenso: UM MIL E NOVECENTOS E CINQUENTA E DOIS REAIS E TRINTA E CINCO CENTAVOS * * * * *		
Histórico: PROC 496419/2017 IC 222/2013 REF 36º MEDIÇÃO NF 797 NO PERIODO DE 01/07/2017 A 31/07/2017.			
Código do Credor: 1995.00850-0			
Credor: Instituto Nacional do Seguro Social			
Município UF: Brasília-DF		Forma Recebimento: Pagamento de Faturas	
Banco + Agência + C/C: * * * * *			
Finalidade Pagto - Exceções -			
Nº NLA		25101.0000.18.000230-8	
Nº EMP		* * * * *	

LIBERAÇÃO DO PAGAMENTO	
Data de Liberação: * * * * *	Liberador de Pagamento: * * * * *

AUTORIZO O PAGAMENTO

 Jefferson Marcos Delgado da Silva
 Secretário Adjunto de Adm. Sistêmica
 em Substituição / SINFRA
 6900 - Marciane Prevedello Curvo
 ORDENADOR DE DESPESA

Observações: Situação da NOE: NOE Normal



NOTA DE ORDEM BANCÁRIA EXTRA-ORÇAMENTÁRIA

NEX

25101.0001.18.000055-6

Data de Emissão: 08/01/2018

COFIN / SINFRA

Unidade Orçamentária:

25101 - SECRETARIA DE ESTADO DE INFRAESTRUTURA E LOGÍSTICA

Forma nº 129

Unidade Gestora:

25101.0001 - Geral

Rub. 04

Nº OBF:

*** **

Nº NEXLIST:

*** **

Nº NOE:

25101.0001.18.000125-3

Tipo de Pagamento Extra Orçamentário:

Pagamento de RP em Processo de Inscrição

Fato Extra Orçamentário:

41 - Restos a Pagar Processado em Proc. de Inscrição

Código Bancário: 03643.00218

Regularização:

Banco + Agência + C/C: 001.3834.000000001042719-8

Não

SOLICITAMOS AO Banco do Brasil S/A CREDITAR AO(S) FAVORECIDO(S) ABAIXO RELACIONADO(S), LEVANDO A DÉBITO DA CONTA Nº 001.3834.000000001042719-8

ESTORNADO

Código do Credor: 2003.00078-3

Credor: GEOSOLO ENG PLANEJ E CONSULTORIA LTDA

CPF/CNPJ: 01.898.295/0001-28

Município UF: Cáceres MT

Nº NLA: 25101.0000.18.000227-8

Nº EMP: *** **

Nº NOE: 25101.0001.18.000125-3

Fonte de Recurso: 337

Tipo de OB:

31-DOC/TED

Nº LIQ: 25101.0001.17.005197-5

Banco + Agência + C/C: 237.1966.000000000017900-0

Finalidade Pagto - Exceções -

Dados Associados a Devolução Através de DAR

Nº GCV

*** **

Nº BAD

*** **

Nº NOB

*** **

CPF (Credor GCV)

000.000.000-00

UO da GCV -

Valor da Operação (R\$):

Valor por Extenso:

*** 172.872,37

CENTO E SETENTA E DOIS MIL E OITOCENTOS E SETENTA E DOIS REAIS E TRINTA E SETE CENTAVOS

Histórico :

PROC 496419/2017 IC 222/2013 REF 36º MEDIÇÃO NF 797 NO PERIODO DE 01/07/2017 A 31/07/2017.

Os processos acima se encontram em condição de pagamento.

Janaina Cristina da Silva

Coordenadora COFIN em Substituição

Chefe do Núcleo Setorial de Finanças (NSF)

AUTORIZO O PAGAMENTO

Jefferson Marcos Delgado da Silva

Coordenador Adjunto de Adm. Sistemática

COFIN/SEFAZ

006900 - Marciane Prevedello Curvo
ORDENADOR DE DESPESA

Observações:

Situação da NEX: Nota de Ordem Bancária Extra-Orçamentária (NEX) Normal

Indicativo de Transmissão: Documento eletrônico do Banco do Brasil





SOLICITAÇÃO DE PAGAMENTO EXTRA-ORÇAMENTÁRIO

NOE		25101.0001.18.000125-3	
Nº LIQ: 25101.0001.17.005197-5	Data da LIQ: 10/11/2017	Nº NEXLIST: * * * * *	
Data de Solicitação: 08/01/2018		Data de Pagamento: 08/01/2018	
Data de Cancelamento: * * * * *			
Unidade Orçamentária: 25101 - SECRETARIA DE ESTADO DE INFRAESTRUTURA E LOGÍSTICA			
Unidade Gestora: 0001 - Geral			
Tipo de Pagamento Extra-Orçamentário: Pagamento de RP em Processo de Inscrição		Fato Extra-Orçamentário: 41 - Restos a Pagar Processado em Proc. de Inscrição	
Regularização: Não	Situação do Pagamento: Não Pago	Ordenador de Despesa: 006900 - Marciane Prevedello Curvo	
Fonte de Recurso: 337	Código Bancário: 03643.00218	Banco + Agência + C/C (débito Órgão): 001.03834.000000001042719-8	
Valor (R\$): *** 172.872,37	Valor por Extenso: CENTO E SETENTA E DOIS MIL E OITOCENTOS E SETENTA E DOIS REAIS E TRINTA E SETE CENTAVOS * * * * *		
Histórico: PROC 496419/2017 IC 222/2013 REF 36º MEDIÇÃO NF 797 NO PERIODO DE 01/07/2017 A 31/07/2017.			
Código do Credor: 2003.00078-3			
Credor: Geosolo Eng Planej e Consultoria Ltda			
Município UF: Cáceres-MT		Forma Recebimento: DOC/TED (entre bancos)	
Banco + Agência + C/C: 237.01966.000000000017900-0			
Finalidade Pagto - Exceções -			
Nº NLA		25101.0000.18.000227-8	
Nº EMP		* * * * *	



LIBERAÇÃO DO PAGAMENTO

Data de Liberação: * * * * *	Liberador de Pagamento: * * * * *
---------------------------------	--------------------------------------

AUTORIZO O PAGAMENTO

Jefferson Marcos Delgado da Silva
Secretário Adjunto de Adm. Sistemica
em Substituição / SINFRA

6900 - Marciane Prevedello Curvo
ORDENADOR DE DESPESA

Observações: Situação da NOE: NOE Normal



NOB	NOTA DE ORDEM BANCÁRIA	25101.0001.18.000532-4
Data de Emissão: 08/03/2018		
Nº NOBLIST:		Nº DOTLIST:
Unidade Orçamentária: 25101 - SECRETARIA DE ESTADO DE INFRAESTRUTURA E LOGÍSTICA		COFIM/SINFRA Data nº 131 Rub. Vg
Unidade Gestora: 0001 - Geral		
Código Bancário: 03643.00218	Banco + Agência + C/C: 001.3834.000000001042719-8	Regularização: Sim
		Nº NEX : 25101.0001.18.000055-6
SOLICITAMOS AO Banco do Brasil S/A CREDITAR AO(S) FAVORECIDO(S) ABAIXO RELACIONADO(S), LEVANDO A DÉBITO DA CONTA Nº 001.3834.000000001042719-8.		
Código do Credor: 2003.00078-3		
Credor: Geosolo Eng Planej e Consultoria Ltda		
CPF/CNPJ: 01.898.295/0001-28	Município UF: Cáceres MT	
Nº EMP: 25101.0001.17.000445-1	Fonte de Recurso: 137	
Nº LIQ: 25101.0001.17.005197-5	Tipo de OB: 31-DOC/TED	
Nº Processo de Pagamento: 56637/2014		
NOB/Fatura Fato 54: Não		
Banco + Agência + C/C: 237.1966.000000000017900-0	Valor da Operação (R\$): *** 172.872,37	Valor por Extenso: CENTO E SETENTA E DOIS MIL E OITOCENTOS E SETENTA E DOIS REAIS E TRINTA E SETE CENTAVOS ***** ***** *****
Os processos acima relacionados foram regularmente liquidados e encontra-se em condição de pagamento.  _____ Chefe do Núcleo Setorial de Finanças (NSF)		AUTORIZO O PAGAMENTO  _____ 006469 - Marciane Prevedello Curvo ORDENADOR DE DESPESA
Observações: Situação da NOB: Nota de Ordem Bancária (NOB) Normal Indicativo de Transmissão: Documento de regularização		

DETALHAMENTOS FISCAIS DA LIQUIDAÇÃO				
Tipo de Documento	Nº do Documento	Data do Documento	Data de Atesto	Valor (R\$)
TOTAL DE DOCUMENTOS FISCAIS:				*** 0,00

		GOVERNO DO ESTADO DE MATO GROSSO		03 - RESERVADO		04 - RESERVADO AO SELO FISCAL			
SECRETARIA DE ESTADO DE FAZENDA DOCUMENTO DE ARRECADAÇÃO - DAR MODELO 1 - AUT		Nº T.P.A.R.		SEQUÊNCIA		OBRIGATÓRIO O USO DO SELO FISCAL NA SAÍDA PARA OUTRA U.F. 08012018 153511			
01 - NOME DO CONTRIBUINTE GEOSOLO ENGENHARIA PLANEJAMENTO E CONSULTORIA LTDA		05 - CNPJ OU CPF 01.898.295/0001-28		06 - INSCRIÇÃO ESTADUAL					
02 - ENDEREÇO COMPLETO ALAMEDA DOS QUINIMURAS, 187 - PLANALTO PAULISTA. CUIABA/MT		07 - Nº DO SELO FISCAL		08 - Nº PARCELA				09 - NÚMERO DA N.A.I./RENAVAN	
10 - NOME DO MUNICÍPIO CUIABA		20 - CODG. MUNIC. 90000		21 - PERÍODO REF. 01/2018		22 - DATA VENCTO. 08/02/2018		23 - INF. COMPLEMENTARES 000/83.567.796-67	
24 - ESPECIFICAÇÃO DA RECEITA IRRF-PRESTAÇÃO SERVIÇO PESSOA JURIDICA				25 - CÓDIGO 9377		26 - VALOR 2.662,30			
32 - INFORMAÇÕES PREVISTAS EM INSTRUÇÕES PROC 496419/2017 IC 222/2013 GEOSOLO Senhor Contribuinte: O uso da receita de ICMS NORMAL não acoberta saída de mercadoria interestadual. SUSPENSÃO COBRANÇA DA TSE DEVIDO A Decisão Judicial ADI 51410/15 NÃO RECEBER APÓS O VENCIMENTO.				CORREÇÃO MONETÁRIA		27 - VALOR 0,00			
				MULTA		28 - VALOR 0,00			
				JUROS		29 - VALOR 0,00			
				T.S.E.		30 - VALOR 0,00			
				TOTAL A RECOLHER		31 - VALOR 2.662,30			
33 - VALOR A RECOLHER POR EXTENSO DOIS MIL E SEISCENTOS E SESENTA E DOIS REAIS E TRINTA CENTAVOS				40 - AUTENTICAÇÃO MECANICA					

Modelo aprovada pela Portaria nº 085/2002

Via Arrecadação

85850000026-6 62300123201-8 80208937700-9 08356779667-4



		GOVERNO DO ESTADO DE MATO GROSSO		03 - RESERVADO		04 - RESERVADO AO SELO FISCAL			
SECRETARIA DE ESTADO DE FAZENDA DOCUMENTO DE ARRECADAÇÃO - DAR MODELO 1 - AUT		Nº T.P.A.R.		SEQUÊNCIA		OBRIGATÓRIO O USO DO SELO FISCAL NA SAÍDA PARA OUTRA U.F. 08012018 153511			
01 - NOME DO CONTRIBUINTE GEOSOLO ENGENHARIA PLANEJAMENTO E CONSULTORIA LTDA		05 - CNPJ OU CPF 01.898.295/0001-28		06 - INSCRIÇÃO ESTADUAL					
02 - ENDEREÇO COMPLETO ALAMEDA DOS QUINIMURAS, 187 - PLANALTO PAULISTA. CUIABA/MT		07 - Nº DO SELO FISCAL		08 - Nº PARCELA				09 - NÚMERO DA N.A.I./RENAVAN	
10 - NOME DO MUNICÍPIO CUIABA		20 - CODG. MUNIC. 90000		21 - PERÍODO REF. 01/2018		22 - DATA VENCTO. 08/02/2018		23 - INF. COMPLEMENTARES 000/83.567.796-67	
24 - ESPECIFICAÇÃO DA RECEITA IRRF-PRESTAÇÃO SERVIÇO PESSOA JURIDICA				25 - CÓDIGO 9377		26 - VALOR 2.662,30			
32 - INFORMAÇÕES PREVISTAS EM INSTRUÇÕES PROC 496419/2017 IC 222/2013 GEOSOLO Senhor Contribuinte: O uso da receita de ICMS NORMAL não acoberta saída de mercadoria interestadual. SUSPENSÃO COBRANÇA DA TSE DEVIDO A Decisão Judicial ADI 51410/15 NÃO RECEBER APÓS O VENCIMENTO.				CORREÇÃO MONETÁRIA		27 - VALOR 0,00			
				MULTA		28 - VALOR 0,00			
				JUROS		29 - VALOR 0,00			
				T.S.E.		30 - VALOR 0,00			
				TOTAL A RECOLHER		31 - VALOR 2.662,30			
33 - VALOR A RECOLHER POR EXTENSO DOIS MIL E SEISCENTOS E SESENTA E DOIS REAIS E TRINTA CENTAVOS				40 - AUTENTICAÇÃO MECANICA					

Modelo aprovada pela Portaria nº 085/2002

Via Contribuinte

85850000026-6 62300123201-8 80208937700-9 08356779667-4





NOB	NOTA DE ORDEM BANCÁRIA		25101.0001.18.000534-0
Data de Emissão: 08/03/2018			
Nº NOBLIST:		Nº DOTLIST:	
Unidade Orçamentária: 25101 - SECRETARIA DE ESTADO DE INFRAESTRUTURA E LOGÍSTICA			
Unidade Gestora: 0001 - Geral			
Código Bancário: 03643.00218	Banco + Agência + C/C: 001.3834.000000001042719-8	Regularização: Sim	Nº NEX : 25101.0001.18.000101-3
SOLICITAMOS AO Banco do Brasil S/A CREDITAR AO(S) FAVORECIDO(S) ABAIXO RELACIONADO(S), LEVANDO A DÉBITO DA CONTA Nº 001.3834.000000001042719-8.			
Código do Credor: 2001.00556-7			
Credor: Tesouro do Estado/imposto de Renda/cf/88 Artº 157			
CPF/CNPJ: 03.507.415/0005-78		Município UF: Cuiabá MT	
Nº EMP: 25101.0001.17.000445-1		Fonte de Recurso: 137	
Nº LIQ: 25101.0001.17.005197-5		Tipo de OB: 33-FATURA CX	
Nº Processo de Pagamento: 56637/2014			
NOB/Fatura Fato 54: Não			
Banco + Agência + C/C:		Valor da Operação (R\$): *** 2.662,30	Valor por Extenso: DOIS MIL E SEISCENTOS E SESSENTA E DOIS REAIS E TRINTA CENTAVOS *** ** ***** ***** *****
Os processos acima relacionados foram regularmente liquidados e encontra-se em condição de pagamento.		AUTORIZO O PAGAMENTO	
 _____ Chefe do Núcleo Setorial de Finanças (NSF)		 _____ 006469 - Marciane Prevedello Curvo ORDENADOR DE DESPESA	
Observações: Situação da NOB: Nota de Ordem Bancária (NOB) Normal Indicativo de Transmissão: Documento de regularização			

DETALHAMENTOS FISCAIS DA LIQUIDAÇÃO				
Tipo de Documento	Nº do Documento	Data do Documento	Data de Atesto	Valor (R\$)
TOTAL DE DOCUMENTOS FISCAIS:				*** 0,00

	MINISTÉRIO DA PREVIDÊNCIA SOCIAL - MPS INSTITUTO NACIONAL DO SEGURO SOCIAL - INSS SECRETARIA DA RECEITA PREVIDENCIÁRIA - SRP	3 - CÓDIGO DE PAGAMENTO	2640
		4 - COMPETÊNCIA	01/2018
GUIA DA PREVIDÊNCIA SOCIAL - GPS		5 - IDENTIFICADOR	01.898.295/0001-28
		6 - VALOR DO INSS	1.952,35
1 - NOME OU RAZÃO SOCIAL / FONE / ENDEREÇO CNPJ 01.898.295/0001-28 GEOSOLO ENGENHARIA PLANEJAMENTO E CONSULTORIA LTDA R GOV JARI GOMES 10 DOM AQUINO CUIABA MT CEP 78015-285		7 -	
		8 -	
		9 - VALOR OUTRAS ENTIDADES	0,00
2 - VENCIMENTO (Uso exclusivo INSS)	20/02/2018	10 - ATM/MULTA E JUROS	0,00
ATENÇÃO: É vedada a utilização de GPS para recolhimento de receita de valor inferior ao estipulado em resolução publicada pelo INSS. A receita que resultar valor inferior deverá ser adicionada à contribuição ou importância correspondente nos meses subsequentes, até que o total seja igual ou superior ao valor mínimo fixado.		11 - TOTAL	1.952,35
		AUTENTICAÇÃO BANCÁRIA	

1ª Via - INSS - 2ª Via - CONTRIBUINTE

	MINISTÉRIO DA PREVIDÊNCIA SOCIAL - MPS INSTITUTO NACIONAL DO SEGURO SOCIAL - INSS SECRETARIA DA RECEITA PREVIDENCIÁRIA - SRP	3 - CÓDIGO DE PAGAMENTO	2640
		4 - COMPETÊNCIA	01/2018
GUIA DA PREVIDÊNCIA SOCIAL - GPS		5 - IDENTIFICADOR	01.898.295/0001-28
		6 - VALOR DO INSS	1.952,35
1 - NOME OU RAZÃO SOCIAL / FONE / ENDEREÇO CNPJ 01.898.295/0001-28 GEOSOLO ENGENHARIA PLANEJAMENTO E CONSULTORIA LTDA R GOV JARI GOMES 10 DOM AQUINO CUIABA MT CEP 78015-285		7 -	
		8 -	
		9 - VALOR OUTRAS ENTIDADES	0,00
2 - VENCIMENTO (Uso exclusivo INSS)	20/02/2018	10 - ATM/MULTA E JUROS	0,00
ATENÇÃO: É vedada a utilização de GPS para recolhimento de receita de valor inferior ao estipulado em resolução publicada pelo INSS. A receita que resultar valor inferior deverá ser adicionada à contribuição ou importância correspondente nos meses subsequentes, até que o total seja igual ou superior ao valor mínimo fixado.		11 - TOTAL	1.952,35
		AUTENTICAÇÃO BANCÁRIA	

1ª Via - INSS - 2ª Via - CONTRIBUINTE



NOB	NOTA DE ORDEM BANCÁRIA	25101.0001.18.000537-5
------------	-------------------------------	-------------------------------

Data de Emissão: 08/03/2018

Nº NOBLIST:

Nº DOTLIST:



Unidade Orçamentária:

25101 - SECRETARIA DE ESTADO DE INFRAESTRUTURA E LOGÍSTICA

Unidade Gestora:

0001 - Geral

Código Bancário:

03643.00218

Banco + Agência + C/C:

001.3834.000000001042719-8

Regularização:

Sim

Nº NEX :

25101.0001.18.000098-1

SOLICITAMOS AO Banco do Brasil S/A CREDITAR AO(S) FAVORECIDO(S) ABAIXO RELACIONADO(S), LEVANDO A DÉBITO DA CONTA Nº 001.3834.000000001042719-8.

Código do Credor: 1995.00850-0

Credor: Instituto Nacional do Seguro Social

CPF/CNPJ: 29.979.036/0001-40

Município UF: Brasília DF

Nº EMP: 25101.0001.17.000445-1

Fonte de Recurso: 137

Nº LIQ: 25101.0001.17.005197-5

Nº Processo de Pagamento: 56637/2014

Tipo de OB:

33-FATURA CX

NOB/Fatura Fato 54: Não

Banco + Agência + C/C:

Valor da Operação (R\$):

*** 1.952,35

Valor por Extenso:

UM MIL E NOVECIENTOS E CINQUENTA E DOIS REAIS E TRINTA E CINCO CENTAVOS

Os processos acima relacionados foram regularmente liquidados e encontra-se em condição de pagamento.

AUTORIZO O PAGAMENTO

Chefe do Núcleo Setorial de Finanças (NSF)

006469 - Marciane Prevedello Curvo
ORDENADOR DE DESPESA

Observações:

Situação da NOB: Nota de Ordem Bancária (NOB) Normal
Indicativo de Transmissão: Documento de regularização

DETALHAMENTOS FISCAIS DA LIQUIDAÇÃO

Tipo de Documento	Nº do Documento	Data do Documento	Data de Atesto	Valor (R\$)
TOTAL DE DOCUMENTOS FISCAIS:				*** 0,00

Cuiabá, __ de Outubro de 2018.

COFIN/SINFRA
Fis: 136
Ass: <i>[assinatura]</i>

DESPACHO

À SAADS,

Encaminhamento processo para encarte de ISSQN.

Atenciosamente,

[assinatura]
BRUNA MORAES RODRIGUES
Coordenadora Financeira
COFIN/SUOF/SAADS/SINFRA

ESTADO DE MATO GROSSO

Hoje é Terça-feira, 23 de Outubro de 2018

Sistema de Protocolo do Estado de Mato Grosso

Usuário/Orgão/Unidade : LUCIANA DE LIMA CÂNDIDO CAMPOS / SINFRA / GS - GAB. SEC. EST DE INFRAEST. E LOG. - SAADS - GABINETE DO SEC. ADJ. DE ADM. SISTEMICA - GABINETE DO SECRETARIO ADJUNTO DE ADMINISTRACAO SISTEMICA

Visualizar Processo

Número / Ano do Processo : 496419 / 2017

Data/hora Cadastro : 12/09/2017 às 17:07 // **Prioridade do Cadastro:**

Parte Interessada : GEOSOLO ENGENHARIA,
PLANEJAMENTO E CONSULTORIA LTDA

CPF/CNPJ/IE :

Documento : IC 222/2013

Assunto : MEDIÇÃO DE OBRAS

Origem : EMPRESA

Cadastrado Por : PROTOCOLO / SINFRA

Município : CUIABÁ / MT

Resumo do Assunto : 36ª (TRIGÉSIMA SEXTA) MEDIÇÃO PROVISÓRIA DO CONTRATO 222/2013, DOS SERVIÇOS DE RESTAURAÇÃO DE RODOVIA PAVIMENTADA NA RODOVIA MT-175/MT-248. CONFORME DOCUMENTOS ANEXO.

Origem do Trâmite : SINFRA / SAADS - GABINETE DO SEC. ADJ. DE ADM. SISTEMICA - GABINETE DO SECRETARIO ADJUNTO DE ADMINISTRACAO SISTEMICA

Data/hora Envio : 23/10/2018 às 16:05:44

Andamento

Informação : Segue processo para emissão de notificação, considerando ausencia de quitação do imposto de ISSQN.

Documentos Juntados :

Juntado ao Processo :

Processos Apenso :

Apenso ao Processo :

Documentos de Apoio :

Disponibilizar na WEB? : Sim

Sigilo Total? : Não

Situação/Encontra-se com : Esta na unidade: SUOF - SUPERINTENDENCIA DE ORC., FIN. E CONT - SUPERINTENDENCIA DE ORCAMENTO, FINANÇAS E CONTABILIDADE / SINFRA para recebimento



Voltar

Sair

Luciana
Luciana de Lima Cândido Campos
Assessora Técnica
SAADS/SINFRA

Desenvolvimento



Protocolo/SINFRA
Recebido em
06/12/2018
hs.: Aluísio Peron

NOTIFICAÇÃO N. 047/2018/SUOF/SAADS/SINFRA



A SECRETARIA DE ESTADO DE INFRAESTRUTURA E LOGÍSTICA, situada na Rua Engenheiro Edgar Prado Arze, Centro Político Administrativo - CPA, Cuiabá/MT, inscrita no CNPJ sob o n.º 03.507.415/0022-79, através da Superintendência de Orçamento, Finanças e Contabilidade, neste ato representada pelo Sr. Jefferson Marcos Delgado da Silva, vem por meio desta, **NOTIFICAR** a Empresa GEOSOLO ENGENHARIA PLANEJAMENTO E CONSULTORIA LTDA., inscrita no CNPJ 01.898.295/0001-28, localizada na Rua Governador Jari Gomes, 10, Bairro Boa Esperança – Cuiabá MT CEP 78068-720, **para que no prazo de 30 (trinta) dias, a contar do recebimento desta, apresente a comprovação do recolhimento o ISSQN devido sobre as prestações de serviços executadas pertinentes ao cumprimento do Instrumento Contratual nº 222/2013, conforme abaixo.**

Processo	Nº Nota Fiscal	Data Emissão	Referência	Valor R\$	ISSQN Devido
496419/2017	797	25/10/2017	36ª Medição Provisória	177.487,02	2.839,79
496426/2017	800	31/10/2017	36ª Medição Provisória de Reajustamento	44.655,73	714,49
Total					3.554,28

Fundamentação Legal: Art. 11 da Lei nº 101, de 04 de maio de 2000; Art. 3º, incisos I a XXII da Lei Complementar nº 116, de 31 de julho de 2003; Art. 6º, §2º, inciso II da Lei Complementar nº 116, de 31 de julho de 2003; Art. 1º da Lei Estadual nº 10.162, de 10 setembro de 2014; Art. 55, inciso XIII, da Lei nº 8.666 de 21 de junho de 1993; Parecer Técnico Conclusivo do Controle Interno nº 07/2015, emitido pela Controladoria Geral do Estado, Orientação Técnica 0002/2015, emitido pela Controladoria Geral do Estado; Parecer Jurídico nº 141/2016 da Unidade Jurídica SINFRA.

O não atendimento desta notificação ensejará a retenção e recolhimento do imposto junto as prefeituras competentes, com os devidos acréscimos legais, no ato do

JT 69550 282 3 BR

pagamento das próximas medições a serem efetuadas por esta Secretaria, independente do instrumento contratual a ser pago.

Não havendo mais pagamentos a serem efetuados por esta Secretaria, a Empresa será bloqueada junto ao Sistema Integrado de Planejamento Contabilidade e Finanças do Estado de Mato Grosso – FIPLAN, para que a retenção possa ser feita em qualquer pagamento efetuado pelo Governo do Estado, sendo ainda, tomadas as providências junto ao Procuradoria Geral do Estado, para inclusão da referida pendência junto a Dívida Ativa.

Cuiabá, 26 de novembro de 2018.



Jefferson Marcos Delgado da Silva
Superintendente de Orçamento, Finanças e Contabilidade
SUOF





Eng.ª. Civil Marciane Prevedello Curvo
Secretária Adjunta de Administração Sistêmica
SAADS

AR

REENCHER COM LETRA DE FORMA

DESTINATÁRIO DO OBJETO / DESTINATAIRE

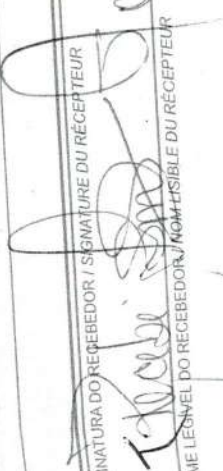
À Empresa
GEO SOLO ENGENHARIA PLANEJAMENTO E CONSULTORIA LTDA
CNPJ: 01.898.295/0001-28
Rua Governador Jari Gomes, nº 10, Boa Esperança
CEP: 78068-720 – Cuiabá – MT

<input type="checkbox"/> EMISSÃO		SEGURADO / VALEUR DÉCLARÉ	
ASSINATURA DO RECEBEDOR / SIGNATURE DU RÉCEPTEUR	DATA DE RECEBIMENTO / DATE DE LIVRAISON	CARIMBO DE ENTREGA / UNIDADE DE DESTINO / BUREAU DE DESTINATION	
	13/10/2018		
NOME LESNÉL DO RECEBEDOR / NOMMÉSIBLE DU RÉCEPTEUR	RUBRICA E MAT DO EMPREGADO / SIGNATURE DE L'AGENT		
	Juzeni Sobrinho Dias Mat. 8.427.990-7		
Nº DOCUMENTO DE IDENTIFICAÇÃO DO RECEBEDOR / ORGAO EXPEDIDOR	ENDEREÇO PARA DEVOLUÇÃO NO VERSO / ADRESSE DE RETOUR DANS LE VERSO		
— 8183	75240203-0		

114 x 186 mm

FC0463 / 16

SUOF
Fls. <u>141</u>
Rub. <u></u>

Processo nº 496419/2017
Data: 28/12//2018

À COFIN

Senhora Coordenadora

Considerando as notificações expedidas às fls. 138/139 sem as respectivas regularizações.

Considerando o Parecer n.º 1.786/SGAC/2018 da Procuradoria Geral do Estado MT, de 26 de dezembro de 2018.

Considerando ainda que as pendências de comprovação de recolhimento de ISSQN deverão ser regularizadas pelo Processo n.º 587651/2018, uma vez que conforme Parecer supracitado, ***“Poderá ainda o Estado, efetuar o repasse do tributo devido aos municípios credores sempre que o pedido de pagamento não estiver instruído com comprovante de pagamento do imposto relacionado àquele serviço específico”***.

Encaminhamos o presente para demais providências de *check-list* e arquivo junto a CCONT.

Jefferson Marcos Delgado da Silva
Superintendência de Orçamento, Finanças e Contabilidade.
SUOF/SAADS/SINFRA

**TERMO DE CONFORMIDADE PARA ARQUIVO DE PROCESSO DE DESPESAS –
COFIN/SUOF/SAADS/SINFRA**

VERIFICAÇÃO	SIM	NÃO	N/A
Os valores pagos estão de acordo com a programação de pagamento e o valor total das notas fiscais?	X		
Todos os documentos estão devidamente assinados?	X		
Os documentos estão anexados em ordem cronológica (Certidões, NLA, NOE, NEX, AQS, LIQ e NOB)?	X		
A NOB estornada está devidamente anexada ao processo? (FIP 005)			X
A NOB no processo foi transmitida e efetivada? (FIP 005)	X		
Foi confirmada a efetivação do pagamento pelo extrato da conta corrente bancária (Caixa Econômica Federal)?		X	
A comprovação de quitação do ISSQN devido está anexada ao processo?		X	
O processo está corretamente paginado?	X		
A capa do processo está em boas condições para arquivo?	X		

* Os processos de pagamento de convênios com prefeituras e de associações deverão ser enviados para a CCONC.

Observações: *conforme despacho pag 241*

Declaro que as pendências acima assinaladas foram devidamente regularizadas e o processo pode ser despachado para arquivo.

Cuiabá – MT, ____ / ____ / ____.

Nome: _____

Assinatura: _____

Cuiabá, 15 de Janeiro de 2019.

DESPACHO

COFIN/SINFRA
Fls: 143
Ass: Vg

À CCONT.

Encaminhado processo para arquivo com pagamento efetuado.

Atenciosamente,

BRUNA MORAES RODRIGUES
Coordenadora Financeira
COFIN/SUOF/SAADS/SINFRA