



**ESTADO DE MATO GROSSO
PREFEITURA MUNICIPAL DE PEDRA PRETA
DEPARTAMENTO DE ENGENHARIA**

RELATORIO DE ACOMPANHAMENTO

Pedra Preta – MT, 20 de maio de 2019.

Assunto: Prestação dos serviços da Cooperativa Vale do Teles Pires

Venho por meio relatar sobre os serviços executados pela **Coopervale** de acordo com as vistoria feitas nos locais no dia **17 de maio de 2019**.

Como mostram nas fotos em anexo, os serviços foram realizados no Bairro Vila Goiás e na Avenida Humberto Castelo Branco em destaques:

- Tapa Buraco;
- Recuperação do Poço de Visita;

A Coopervale prestou serviços de tapa buraco no bairro Vila Goiás e adjacentes, para melhor trafego da população e usuários e recuperação do poço de visita na Avenida Humberto Castelo Branco, onde afetou a estrutura das vias de tráfegos.





ESTADO DE MATO GROSSO
PREFEITURA MUNICIPAL DE PEDRA PRETA
DEPARTAMENTO DE ENGENHARIA





ESTADO DE MATO GROSSO
PREFEITURA MUNICIPAL DE PEDRA PRETA
DEPARTAMENTO DE ENGENHARIA



17 de mai de 2019 09:48:45
66-1174 Rua João S. Macedo Ou da Comac
Pedra Preta
Mato Grosso



17 de mai de 2019 13:38:23
117 Rua 7 de Setembro
Pedra Preta
Mato Grosso





**ESTADO DE MATO GROSSO
PREFEITURA MUNICIPAL DE PEDRA PRETA
DEPARTAMENTO DE ENGENHARIA**

Atenciosamente,

Wagner Neris
Técnico Em Edificações





**ESTADO DE MATO GROSSO
PREFEITURA MUNICIPAL DE PEDRA PRETA
DEPARTAMENTO DE ENGENHARIA**

RELATORIO DE ACOMPANHAMENTO

Pedra Preta – MT, 21 de maio de 2019.

Assunto: Prestação dos serviços da Cooperativa Vale do Teles Pires

Venho por meio relatar sobre os serviços executados pela **Coopervale** de acordo com as vistoria feitas nos locais no dia **20 de maio de 2019**.

Como mostram nas fotos em anexo, os serviços foram realizados na Avenida Humberto Castelo Branco em destaques:

- Recuperação do Poço de Visita;

A Coopervale prestou serviços de recuperação do poço de visita na Avenida Humberto Castelo Branco, onde afetou a estrutura das vias de tráfegos.





ESTADO DE MATO GROSSO
PREFEITURA MUNICIPAL DE PEDRA PRETA
DEPARTAMENTO DE ENGENHARIA





ESTADO DE MATO GROSSO
PREFEITURA MUNICIPAL DE PEDRA PRETA
DEPARTAMENTO DE ENGENHARIA



20 de mai de 2019 15:21:23
355 Rua Castilho
Pedra Preta
Mato Grosso



20 de mai de 2019 16:02:10
41 Rua 7 de Setembro
Pedra Preta
Mato Grosso

20 de mai de 2019 16:01:58
41 Rua 7 de Setembro
Pedra Preta
Mato Grosso







ESTADO DE MATO GROSSO
PREFEITURA MUNICIPAL DE PEDRA PRETA
DEPARTAMENTO DE ENGENHARIA



20 de mai de 2019 07:55:19
41 Rua 7 de Setembro
Pedra Preta
Mato Grosso

20 de mai de 2019 07:54:02

Atenciosamente,

Vagner Neris
Técnico Em Edificações







**ESTADO DE MATO GROSSO
PREFEITURA MUNICIPAL DE PEDRA PRETA
DEPARTAMENTO DE ENGENHARIA**

RELATORIO DE ACOMPANHAMENTO

Pedra Preta – MT, 23 de maio de 2019.

Assunto: Prestação dos serviços da Cooperativa Vale do Teles Pires

Venho por meio relatar sobre os serviços executados pela **Coopervale** de acordo com as vistoria feitas nos locais no dia **22 de maio de 2019**.

Como mostram nas fotos em anexo, os serviços foram realizados na Avenida Humberto Castelo Branco e na Rua Tancredo Neves em destaques:

- Recuperação do Poço de Visita;
- Limpeza de Bueiros;
- Adequação para vazão de águas pluviais.

A Coopervale prestou serviços de recuperação do poço de visita na Avenida Humberto Castelo Branco, onde afetou a estrutura das vias de tráfegos e serviço na Rua Tancredo Neves e adjacentes de limpeza de bueiros e adequação para vazão de águas pluviais.







ESTADO DE MATO GROSSO
PREFEITURA MUNICIPAL DE PEDRA PRETA
DEPARTAMENTO DE ENGENHARIA

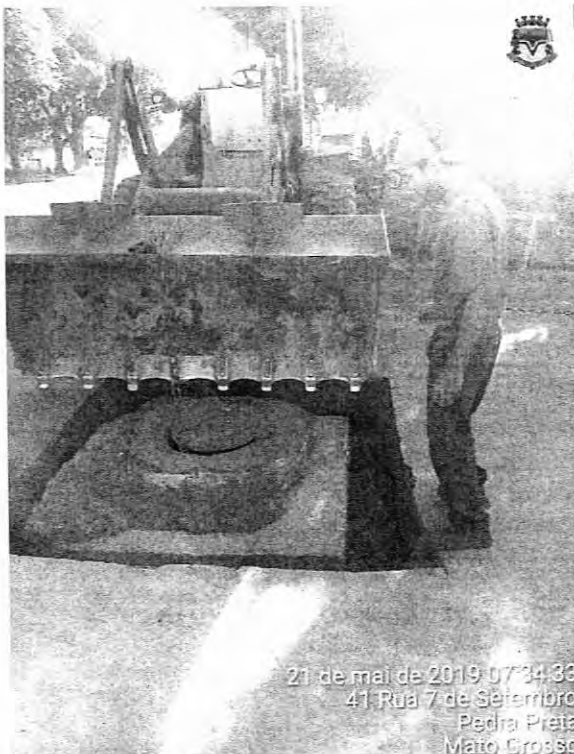

21 de mai de 2019 07:34:33
41 Rua 7 de Setembro
Pedra Preta
Mato Grosso

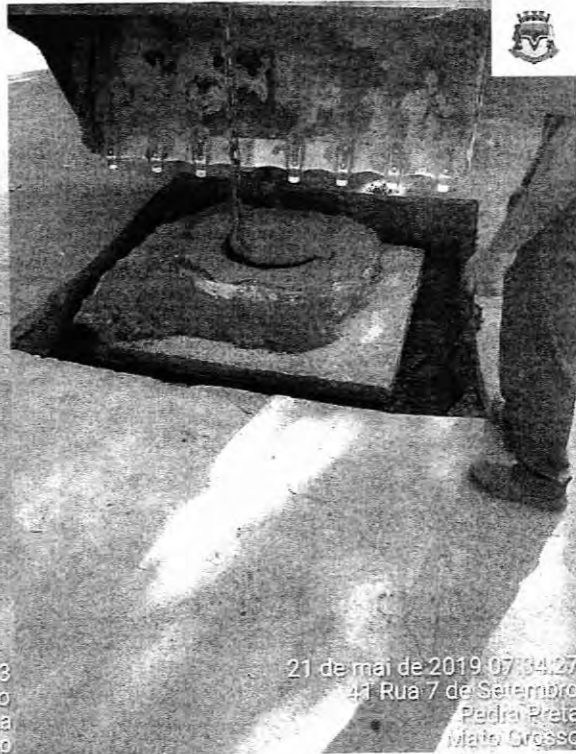

21 de mai de 2019 07:34:27
41 Rua 7 de Setembro
Pedra Preta
Mato Grosso



21 de mai de 2019 07:26:53
194 Avenida Frei Servácio
Centro
Pedra Preta
Mato Grosso



21 de mai de 2019 08:03:41
144 Rua 7 de Setembro
Loteamento Joao Figueiredo
Pedra Preta
Mato Grosso





ESTADO DE MATO GROSSO
PREFEITURA MUNICIPAL DE PEDRA PRETA
DEPARTAMENTO DE ENGENHARIA



21 de mai de 2019 08:08:55
669 Avenida Pernambuco
Vila Canaa
Pedra Preta
Mato Grosso



21 de mai de 2019 07:34:37
411 Rua 7 de Setembro
Pedra Preta
Mato Grosso



22 de mai de 2019 08:33:22
193 Rua Tancredo Neves
Centro
Pedra Preta
Mato Grosso



22 de mai de 2019 08:33:20
193 Rua Tancredo Neves
Centro
Pedra Preta
Mato Grosso





ESTADO DE MATO GROSSO
PREFEITURA MUNICIPAL DE PEDRA PRETA
DEPARTAMENTO DE ENGENHARIA



22 de mai de 2019 07:58:31
193 Rua Tancredo Neves
Centro
Pedra Preta
Mato Grosso



22 de mai de 2019 08:07:47
193 Rua Tancredo Neves
Centro
Pedra Preta
Mato Grosso



21 de mai de 2019 15:46:16
193 Rua Tancredo Neves
Centro
Pedra Preta
Mato Grosso



21 de mai de 2019 15:49:12
193 Rua Tancredo Neves
Centro
Pedra Preta
Mato Grosso





ESTADO DE MATO GROSSO
PREFEITURA MUNICIPAL DE PEDRA PRETA
DEPARTAMENTO DE ENGENHARIA



21 de mai de 2019 15:03:35
101 Rua José Rodrigues da Cruz de Oliveira
Vila São Paulo
Pedra Preta
Mato Grosso



21 de mai de 2019 14:18:10
338 Rua Nova Guenke
Centro
Pedra Preta
Mato Grosso

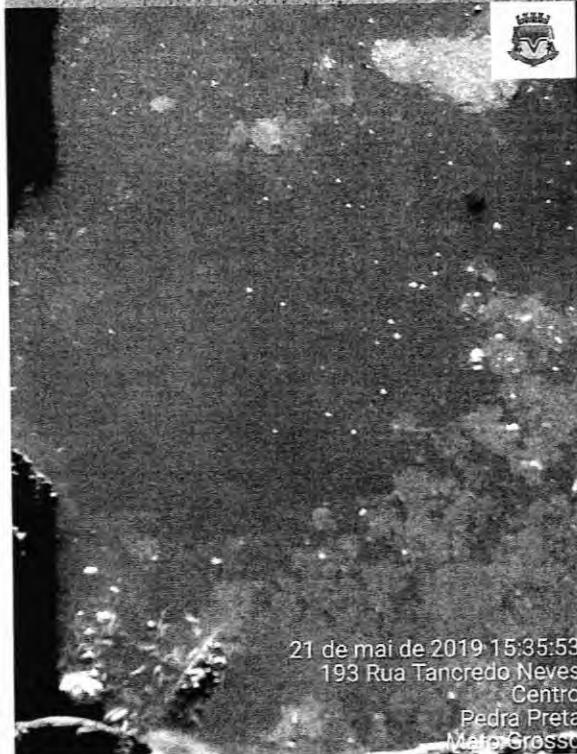

21 de mai de 2019 15:35:53
193 Rua Tancredo Neves
Centro
Pedra Preta
Mato Grosso



21 de mai de 2019 08:55:20
101 Rua José Rodrigues da Cruz de Oliveira
Vila São Paulo
Pedra Preta
Mato Grosso







**ESTADO DE MATO GROSSO
PREFEITURA MUNICIPAL DE PEDRA PRETA
DEPARTAMENTO DE ENGENHARIA**

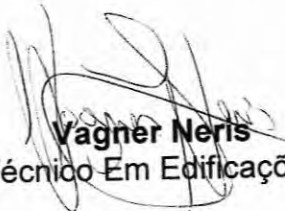

Atenciosamente,

Vagner Neris
Técnico Em Edificações







**ESTADO DE MATO GROSSO
PREFEITURA MUNICIPAL DE PEDRA PRETA
DEPARTAMENTO DE ENGENHARIA**

RELATORIO DE ACOMPANHAMENTO

Pedra Preta – MT, 24 de maio de 2019.

Assunto: Prestação dos serviços da Cooperativa Vale do Teles Pires

Venho por meio relatar sobre os serviços executados pela **Coopervale** de acordo com as vistoria feitas nos locais no dia **23 de maio de 2019**.

Como mostram nas fotos em anexo, os serviços foram realizados na Rua Tancredo Neves, e inicio dos serviços de lama asfáltica em destaques:

- Adequação para vazão de águas pluviais;
- Lama asfáltica.

A Coopervale prestou serviços na Rua Tancredo Neves de adequação para vazão de águas pluviais e iniciou os serviços de lama asfáltica que contemplarão varias vias do município.







ESTADO DE MATO GROSSO
PREFEITURA MUNICIPAL DE PEDRA PRETA
DEPARTAMENTO DE ENGENHARIA







**ESTADO DE MATO GROSSO
PREFEITURA MUNICIPAL DE PEDRA PRETA
DEPARTAMENTO DE ENGENHARIA**

Atenciosamente,



Wagner Neri

Técnico Em Edificações







**ESTADO DE MATO GROSSO
PREFEITURA MUNICIPAL DE PEDRA PRETA
DEPARTAMENTO DE ENGENHARIA**

RELATORIO DE ACOMPANHAMENTO

Pedra Preta – MT, 27 de maio de 2019.

Assunto: Prestação dos serviços da Cooperativa Vale do Teles Pires

Venho por meio relatar sobre os serviços executados pela **Coopervale** de acordo com as vistoria feitas nos locais no dia **24 de maio de 2019**.

Como mostram nas fotos em anexo, os serviços foram realizados na Rua Tancredo Neves, e inicio dos serviços de lama asfáltica em destaques:

- Lama asfáltica.

A Coopervale prestou serviços de lama asfáltica que contemplarão varias vias do município.





ESTADO DE MATO GROSSO
PREFEITURA MUNICIPAL DE PEDRA PRETA
DEPARTAMENTO DE ENGENHARIA



24 de mai de 2019 16:02:16
608 Rua dos Estudantes
Vila Goiás
Pedra Preta
Mato Grosso

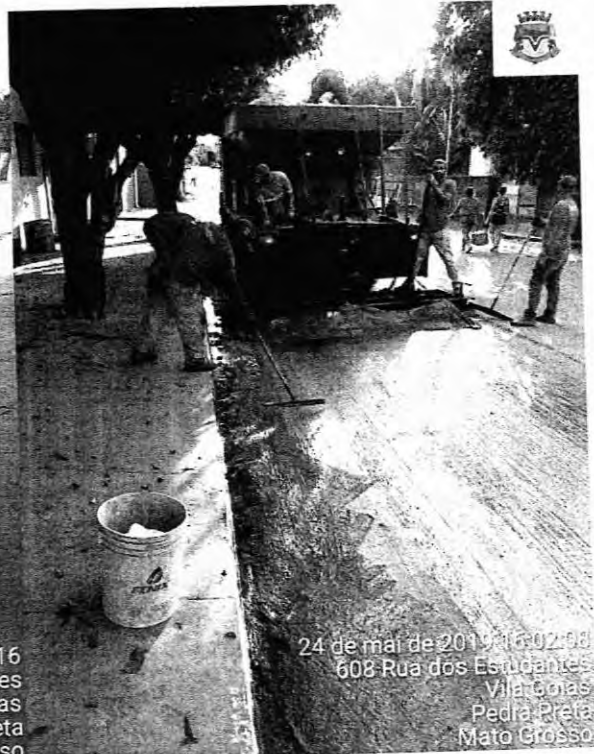

24 de mai de 2019 16:02:38
608 Rua dos Estudantes
Vila Goiás
Pedra Preta
Mato Grosso



24 de mai de 2019 16:36:09
66-174 Rua João S Macedo Ou da Comac
Pedra Preta
Mato Grosso



24 de mai de 2019 16:28:34
264 Avenida Pernambuco
Pedra Preta
Mato Grosso







**ESTADO DE MATO GROSSO
PREFEITURA MUNICIPAL DE PEDRA PRETA
DEPARTAMENTO DE ENGENHARIA**

Atenciosamente,

Wagner Neris
Técnico Em Edificações







ESTADO DE MATO GROSSO

PREFEITURA DE PEDRA PRETA

RELATÓRIO DE ACOMPANHAMENTO DA EXECUÇÃO DE CONTRATO

Legislação: Lei nº 8.666/93, Art. 67

Súmula TCE-MT nº 0085/2013.

Instrução Normativa/PMPP nº 004/2008 - Item 5.1, Alínea "c"

NUMERO DA NOTA FISCAL: 6201 VALOR: 29.242,65 DATA: 14/06/2019		
CONTRATO Nº 03/2019	VIGÊNCIA DO CONTRATO: 03/01/2019 A 03/01/2020	DATA DA NOTA 13/06/2019
CONTRATADO: COOPERATIVA DE TRABALHO VALE DO TELES PIRES		ADESÃO AO PREGÃO PRESENCIAL Nº 057/2018
OBJETO DO CONTRATO: REGISTRO DE PREÇO PARA FUTURA E EVENTUAL CONTRATAÇÃO DE PRESTADORA DE SERVIÇO DE MÃO DE OBRA DE APOIO ÀS ATIVIDADES OPERACIONAIS SUBSIDIÁRIAS, VISANDO ATENDER AS NECESSIDADES DAS SECRETARIAS DESTES MUNICÍPIO, SERVIÇO AUXILIAR DE MANUTENÇÃO E CONSERVAÇÃO.		
Ocorrências		
DATA	EXECUÇÃO CONTRATUAL	
14/06/2019	A EMPRESA COOPERATIVA DE TRABALHO VALE DO TELES PIRES, O PRESENTE CONTRATO TEM POR OBJETIVO A PRESTAÇÃO DE SERVIÇO DE MÃO DE OBRA DE APOIO ÀS ATIVIDADES OPERACIONAIS SUBSIDIÁRIAS.	
DATA	PROVIDENCIAS / DOCUMENTOS EXPEDIDOS	
14/06/2019	O PRESTADOR DE SERVIÇO ATENDEU A EXECUÇÃO DO CONTRATO.	
DATA	RESULTADOS / CONCLUSÃO	
14/06/2019	TRATA-SE DE SERVIÇO DE MÃO DE OBRA DE APOIO ÀS ATIVIDADES OPERACIONAIS SUBSIDIÁRIAS, VISANDO ATENDER AS NECESSIDADES DAS SECRETARIAS DESTES MUNICÍPIO, SERVIÇO AUXILIAR DE MANUTENÇÃO E CONSERVAÇÃO.	
NOME FISCAL: JOELMA LEMES DE SOUZA		MATRÍCULA: 3819
ASSINATURA: 		DATA: 14/06/2019





Prefeitura Municipal de Sorriso – MT

Av. Porto Alegre, nº 2525, Sorriso – MT
CNPJ – 03.239.076/0001-62

Número do documento

Nota fiscal de serviço
eletrônica - NFS-e

6201

COOPER VALE

Razão social: COOPERATIVA DE TRABALHO VALE DO TELES PIRES

CPF/CNPJ: 21.679.098/0001-25

Inscrição Municipal: 10633

Rua: ROBERTO CARLOS BRAGA, 51 - CENTRO - SORRISO - MT - CEP: 78890-000

Telefone: (66)3545-1622

E-mail: coopervaleadm@hotmail.com

Natureza da operação: Prestação de serviço

Identificação da nota fiscal de serviço eletrônica

Exigibilidade do ISSQN Exigível	Data de emissão da NFS-e 13/06/2019	Código de autenticidade ff05 3419 1672 3afa d1a0 4967 21b1 2267
Número do RPS	Data de emissão do RPS	Série do RPS
Número da NFS-e substituída	Data emissão da NFS-e substituída	Número do processo / lei
Município de incidência do ISSQN	PEDRA PRETA - MT	



Consulte a autenticidade deste documento acessando o site <http://prefsorriso-mt.agilicloud.com.br/portal/sorriso/#/autenticidade>

Dados do tomador dos serviços

CPF/CNPJ 03.773.942/0001-09	Inscrição estadual	Nome / razão social Prefeitura Municipal de Pedra Preta		
Endereço Avenida Av. Fernando Correa da Costa	Número 940	Complemento	Bairro CENTRO	
Cidade / UF PEDRA PRETA - MT	CEP 78795-000	Telefone (66)3486-4400	E-mail	

Serviços prestados

Atividade econômica municipal
1.8121400 - Limpeza em prédios e em domicílios

Alíquota
5,00 %

Descrição do serviço
Secretaria Municipal de Obras
Referente ao mês de Maio/2019
Empenho nº 2573/2019

Auxiliar de Manutenção e Conservação 2.055 horas à 14,23 = 29.242,65

Depósito Banco Bradesco
Ag: 1456
C/C: 2430-9

Item da LC 116	Código CNAE	Quantidade	Valor unitário do serviço	Valor bruto do serviço	Valor de desconto	Valor líquido do serviço
7.10	81.2.1-4.00	1,00000	R\$29.242,65	R\$29.242,65	R\$0,00	R\$29.242,65

Retenções de impostos

PIS	COFINS	INSS	IRRF	CSLL	Outras retenções	ISSQN
0,00	0,00	0,00	438,64	0,00	0,00	1.462,13

Resumo geral

Valor total dos serviços 29.242,65	Valor dos descontos 0,00	Valor das retenções 1.900,77	Valor líquido 27.341,88		Valor da dedução construção civil 0,00
Valor base de cálculo ISSQN 29.242,65	% alíquota do ISSQN 5,00	Valor total do ISSQN 1.462,13	% abatimento 0,00	Valor ISSQN a recolher 1.462,13	ISSQN retido? Sim

Observações
Secretaria Municipal de Obras
Informações complementares

Hernane Carneiro Gomes
Sec. Geral e Coord. Administrativa
Portaria nº 002/2019

Protocolo de entrega da nota fiscal de serviço eletrônica

Natureza da operação Exigível	Data de emissão da NFS-e 13/06/2019	Código de autenticidade ff05 3419 1672 3afa d1a0 4967 21b1 2267
Recebi(emos) de COOPERATIVA DE TRABALHO VALE DO TELES PIRES todos os serviços relacionados nesta nota fiscal de serviço eletrônica.		

Nota fiscal de serviço
eletrônica - NFS-e
6201



Data

Nome e número do CPF do Recebedor

Consulte a autenticidade deste documento acessando o site <http://prefsorriso-mt.agilicloud.com.br/portal/sorriso/#/autenticidade>





ATESTO/RECEBIMENTO

Atesto o recebimento que a empresa COOPERVALE- COOPERATIVA DE TRABALHO VALE DO TELES PIRES, realizou os serviços apresentados no relatório anexo e autorizo o recebimento dos serviços prestados pelos cooperados conforme relatório apresentado.

Sendo Entregue NFº 5479, 5480 e 5481

Secretaria de Obras

De Acordo:

Pedra Preta, ⁰³ de ^{Junho} 2019.

Hermene Carneiro Gomes
Sec. Geral e Coord. Administrativa
Portaria nº 002/2019
Carimbo e Assinatura





**PREFEITURA DE
SORRISO**
CAPITAL NACIONAL DO AGRONEGÓCIO

Número/Exercício:

185/2019

Inscrição Municipal

10633

ALVARÁ

DE LICENÇA PARA FUNCIONAMENTO

Razão Social/Contribuinte:

COOPERATIVA DE TRABALHO VALE DO TELES PIRES

Denominação Comercial

COOPER VALE

CPF/CNPJ:

21.679.098/0001-25

Inscrição Estadual:

Endereço:

Bairro:

Rua ROBERTO CARLOS BRAGA, 51,

CENTRO

Alvará Bombeiro

Área Ocupada

Data de Início de Atividade

(PS) 26556/2019

291,00

07/01/2015

Habite-se

Horario

Licença Ambiental

075/2017

Normal

DECRETO 105/2017

Registro na Junta Comercial

Vencimento do Termo de Compromisso Vigilância Sanitária

514000009929

044/2019

Atividade Principal

1.8121400 Limpeza em prédios e em domicílios

Atividade(s) Secundária(s)

1.8550302 Atividades de apoio a educação, exceto caixas escolares

1.8129000 Atividades de limpeza não especificadas anteriormente

1.8011101 Atividades de vigilância e segurança privada

1.8130300 Atividades paisagísticas

1.3811400 Coleta de resíduos não-perigosos

Observações:

RENOVAÇÃO MEDIANTE APRESENTAÇÃO DA DOCUMENTAÇÃO PENDENTE.

HABITE-SE - 075/2017

BOMBEIRO - VÁLIDO ATÉ 21/01/2020

AMBIENTAL - DECRETO 105/2017

VIGILÂNCIA SANITÁRIA - 044/2018, VALIDADE 20/12/2019.

Validade: 31/12/2019

Vanice Antonia Fronza



3 112201918520193112201921679098000125225641003239076000162

MANTER AFIXADO EM LOCAL VISÍVEL

código de autenticidade: 1512307826

Emissão em: 12/02/2019

Av. Porto Alegre, 2525 - Centro - CEP 78890-000
Sorriso - MT - Brasil - Tel: +55 (66) 3545-4700

sorriso.mt.gov.br





PREFEITURA DE
SORRISO
CAPITAL NACIONAL DO AGRONEGÓCIO

Número/Exercício:

185/2019

Inscrição Municipal

10633

ALVARÁ

DE LICENÇA PARA FUNCIONAMENTO

Razão Social/Contribuinte:

COOPERATIVA DE TRABALHO VALE DO TELES PIRES

Denominação Comercial

COOPER VALE

CPF/CNPJ:

21.679.098/0001-25

Inscrição Estadual:

Endereço:

Bairro:

Rua ROBERTO CARLOS BRAGA, 51,

CENTRO

Alvará Bombeiro

Área Ocupada

Data de Início de Atividade

(PS) 26556/2019

291,00

07/01/2015

Habite-se

Horario

Licença Ambiental

075/2017

Normal

DECRETO 105/2017

Registro na Junta Comercial

Vencimento do Termo de Compromisso Vigilância Sanitária

514000009929

044/2019

Atividade(s) Secundária(s)

1.4120400 Construção de edifícios

1.7830200 Fornecimento e gestão de recursos humanos para terceiros

1.8122200 Imunização e controle de pragas urbanas

1.4321500 Instalação e manutenção elétrica

1.8219999 Preparação de documentos e serviços especializados de apoio administrativo não especificados anteriormente

1.4520006 Serviços de borracharia para veículos automotores

1.4520001 Serviços de manutenção e reparação mecânica de veículos automotores

Observações:

RENOVAÇÃO MEDIANTE APRESENTAÇÃO DA DOCUMENTAÇÃO PENDENTE.

HABITE-SE - 075/2017

BOMBEIRO - VÁLIDO ATÉ 21/01/2020

AMBIENTAL - DECRETO 105/2017

VIGILÂNCIA SANITÁRIA - 044/2018, VALIDADE 20/12/2019.

Validade: 31/12/2019

Vanice Antonia Fronza

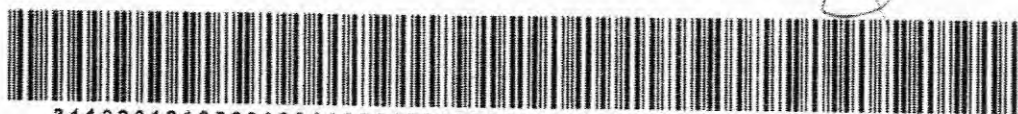

3112201918520193112201921679098000125225641003239076000162

MANTER AFIXADO EM LOCAL VISÍVEL

código de autenticidade: 1512307826

Emissão em: 12/02/2019

Av. Porto Alegre, 2525 - Centro - CEP 78890-000
Sorriso - MT - Brasil - Tel: +55 (66) 3545-4700

sorriso.mt.gov.br



		REPÚBLICA FEDERATIVA DO BRASIL	
CADASTRO NACIONAL DA PESSOA JURÍDICA			
NÚMERO DE INSCRIÇÃO 21.679.098/0001-25 MATRIZ	COMPROVANTE DE INSCRIÇÃO E DE SITUAÇÃO CADASTRAL		DATA DE ABERTURA 07/01/2015
NOME EMPRESARIAL COOPERATIVA DE TRABALHO VALE DO TELES PIRES			
TÍTULO DO ESTABELECIMENTO (NOME DE FANTASIA) COOPER VALE			PORTE DEMAIS
CÓDIGO E DESCRIÇÃO DA ATIVIDADE ECONÔMICA PRINCIPAL 81.21-4-00 - Limpeza em prédios e em domicílios			
CÓDIGO E DESCRIÇÃO DAS ATIVIDADES ECONÔMICAS SECUNDÁRIAS 38.11-4-00 - Coleta de resíduos não-perigosos 41.20-4-00 - Construção de edifícios 43.21-5-00 - Instalação e manutenção elétrica 45.20-0-01 - Serviços de manutenção e reparação mecânica de veículos automotores 45.20-0-06 - Serviços de borracharia para veículos automotores 78.30-2-00 - Fornecimento e gestão de recursos humanos para terceiros 80.11-1-01 - Atividades de vigilância e segurança privada 81.22-2-00 - Imunização e controle de pragas urbanas 81.29-0-00 - Atividades de limpeza não especificadas anteriormente 81.30-3-00 - Atividades paisagísticas 82.19-9-99 - Preparação de documentos e serviços especializados de apoio administrativo não especificados anteriormente 85.50-3-02 - Atividades de apoio à educação, exceto caixas escolares 97.00-5-00 - Serviços domésticos			
CÓDIGO E DESCRIÇÃO DA NATUREZA JURÍDICA 214-3 - Cooperativa			
LOGRADOURO R ROBERTO CARLOS BRAGA	NÚMERO 51	COMPLEMENTO	
CEP 78.890-000	BAIRRO/DISTRITO CENTRO	MUNICÍPIO SORRISO	UF MT
ENDEREÇO ELETRÔNICO COOPERVEADM@HOTMAIL.COM		TELEFONE (66) 3545-1622	
ENTE FEDERATIVO RESPONSÁVEL (EFR) *****			
SITUAÇÃO CADASTRAL ATIVA		DATA DA SITUAÇÃO CADASTRAL 07/01/2015	
MOTIVO DE SITUAÇÃO CADASTRAL			
SITUAÇÃO ESPECIAL *****		DATA DA SITUAÇÃO ESPECIAL *****	

Aprovado pela Instrução Normativa RFB nº 1.863, de 27 de dezembro de 2018.

Emitido no dia 17/05/2019 às 09:35:38 (data e hora de Brasília).

Página: 1/1





PREFEITURA DE SORRISO

CAPITAL NACIONAL DO AGRONEGÓCIO

Certidão Negativa de Débitos do Contribuinte

Número da Certidão	Processo/Protocolo	Exercício
4351		2019
Nome/Razão social		
COOPERATIVA DE TRABALHO VALE DO TELES PIRES		
Matricula (ID)	CPF/CNPJ	RG/Inscrição Estadual
179800	21679098000125	
Endereço	Bairro	
Rua ROBERTO CARLOS BRAGA, 51,	CENTRO	
Cidade	Estado	CEP
SORRISO	MATO GROSSO	78890-000
Finalidade		

A Prefeitura Municipal de Sorriso - Estado de Mato Grosso, pessoa jurídica de direito público, CNPJ/MF sob nº 03.239.076/0001-62 através do Departamento de Tributação e Fiscalização, certifica para os devidos fins que o contribuinte acima não possui débitos junto a Fazenda Publica Municipal.

Ressalvado o direito da Fazenda Pública do Município de Sorriso de cobrar os créditos tributários, CERTIFICO, para a finalidade abaixo indicada, que não existem débitos com a Fazenda Pública Municipal, referente a impostos, taxas, multas, "divida ativa" e demais tributos municipais, até a presente data, pelo que, na forma dos dispositivos regulamentares vigentes, forneço a presente CERTIDAO NEGATIVA, afim de que produza os jurídicos e legais efeitos.

DOCUMENTO VÁLIDO ATÉ 06/07/2019

Assinaturas e vistos

Sorriso - MT, quarta-feira, 08 de maio de 2019.

Autenticação Mecânica



023611200705201900000043512019032390760001620607201900000021679098000125

A AUTENTICIDADE DO DOCUMENTO PODERÁ SER CONFIRMADA ATRAVÉS DA INTERNET NO
ENDEREÇO prefsorriso-mt.agilicloud.com.br/portal/sorriso#/autenticidade
UTILIZANDO O CÓDIGO 756439123

Utilize o leitor de QR Code



SORRISO - A CAPITAL NACIONAL DO AGRONEGÓCIO





ESTADO DE MATO GROSSO
PROCURADORIA GERAL DO ESTADO
SECRETARIA DE ESTADO DE FAZENDA

CERTIDÃO NEGATIVA DE DÉBITOS RELATIVOS A CRÉDITOS TRIBUTÁRIOS E NÃO TRIBUTÁRIOS ESTADUAIS GERIDOS PELA PROCURADORIA-GERAL DO ESTADO E PELA SECRETARIA DE ESTADO DE FAZENDA
CND Nº 0025301628

Finalidade: **CERTIDÃO CONJUNTA DE PENDÊNCIAS TRIBUTÁRIAS E NÃO TRIBUTÁRIAS JUNTO À SEFAZ E À PGE DO ESTADO DE MATO GROSSO**

Data da emissão: **08/05/2019** Hora da emissão: **09:58:11**

Nome/denominação do sujeito passivo: **COOPERATIVA DE TRABALHO VALE DO TELES PIRES**
CNPJ: **21.679.098/0001-25**

CERTIFICAMOS que, até a data e hora em epígrafe, conforme parâmetros constantes no Anexo I da Portaria Conjunta nº 008/2018-PGE/SEFAZ, não consta, nas bases informatizadas e integradas ao sistema de processamento de dados da CND, da Secretaria de Estado de Fazenda, e nas bases informatizadas e integradas ao sistema de processamento de dados da Dívida Ativa do Estado, junto à Procuradoria-Geral do Estado, pendência, em nome do sujeito passivo acima indicado.

Fica ressalvado o direito de a Fazenda Pública do Estado de Mato Grosso exigir e/ou inscrever em Dívida Ativa quaisquer dívidas de responsabilidade do sujeito passivo acima identificado que vierem a ser apuradas.

OBS. A presente Certidão não alcança o cumprimento de obrigações cujo controle ainda não esteja informatizado ou integrado ao sistema da CND e/ou da Dívida Ativa.

A autenticidade desta Certidão deverá ser confirmada via internet nos endereços www.sefaz.mt.gov.br ou www.pge.mt.gov.br.

Certidão válida até: **06/06/2019**.

Fornecimento gratuito

Número de Autenticação: **2AUU99T2K72LT2TK**





**ESTADO DE MATO GROSSO
PODER JUDICIÁRIO**

CERTIDÃO Nº: 4497073

O Tribunal de Justiça do Estado de Mato Grosso **CERTIFICA**, que revendo os registros **EM ANDAMENTO** de distribuições de ações cíveis de FALÊNCIA E CONCORDATA e criminais do 1º Grau de Jurisdição, no período de **4 ANOS, COMARCA DE SORRISO**, NÃO CONSTAM ações a MOVIDAS POR COOPERATIVA DE TRABALHO VALE DO TELES PIRES, portador do CNPJ 21.679.098/0001-25, até a data de 14/05/2019.

OBSERVAÇÕES:

As informações do nome e CNPJ acima são de responsabilidade do solicitante, devendo a titularidade ser conferida pelo interessado e destinatário e confirmada a autenticidade.

A consulta abrange todos os processos cadastrados na base de dados da COMARCA DE SORRISO, tanto cíveis quanto criminais, distribuídos na Justiça Comum ou nos Juizados Especiais.

A autenticidade da referida certidão pode ser verificada por meio do endereço: **sec.tjmt.jus.br**, no campo "verificar autenticidade de 1º grau", informando o número da certidão, CNPJ e nome, em até 3 (três) meses após sua expedição.

Exceto os processos em segredo de justiça, uma vez que a Central de Distribuição, até o presente momento, não possui acesso aos processos que tramitam em segredo de justiça no PJe e no APOLO, e também os processos de Execução Penal pertencentes ao SEEU (Sistema Eletrônico de Execução Unificado).

A PEDIDO DO SOLICITANTE.

Emitida em 14/05/2019, às 13:34h.





MINISTÉRIO DA FAZENDA
Secretaria da Receita Federal do Brasil
Procuradoria-Geral da Fazenda Nacional

CERTIDÃO NEGATIVA DE DÉBITOS RELATIVOS AOS TRIBUTOS FEDERAIS E À DÍVIDA ATIVA DA UNIÃO

Nome: COOPERATIVA DE TRABALHO VALE DO TELES PIRES
CNPJ: 21.679.098/0001-25

Ressalvado o direito de a Fazenda Nacional cobrar e inscrever quaisquer dívidas de responsabilidade do sujeito passivo acima identificado que vierem a ser apuradas, é certificado que não constam pendências em seu nome, relativas a créditos tributários administrados pela Secretaria da Receita Federal do Brasil (RFB) e a inscrições em Dívida Ativa da União (DAU) junto à Procuradoria-Geral da Fazenda Nacional (PGFN).

Esta certidão é válida para o estabelecimento matriz e suas filiais e, no caso de ente federativo, para todos os órgãos e fundos públicos da administração direta a ele vinculados. Refere-se à situação do sujeito passivo no âmbito da RFB e da PGFN e abrange inclusive as contribuições sociais previstas nas alíneas 'a' a 'd' do parágrafo único do art. 11 da Lei nº 8.212, de 24 de julho de 1991.

A aceitação desta certidão está condicionada à verificação de sua autenticidade na Internet, nos endereços <<http://rfb.gov.br>> ou <<http://www.pgfn.gov.br>>.

Certidão emitida gratuitamente com base na Portaria Conjunta RFB/PGFN nº 1.751, de 2/10/2014.

Emitida às 10:35:36 do dia 12/04/2019 <hora e data de Brasília>.

Válida até 09/10/2019.

Código de controle da certidão: **359B.8272.7386.7F14**

Qualquer rasura ou emenda invalidará este documento.





Sistema Nacional de Registro de Empresas Mercantil - SINREM
Governo do Estado de Mato Grosso
Secretaria de Estado da Fazenda do Estado de Mato Grosso
Junta Comercial do Estado de Mato Grosso

Certidão Simplificada

Certificamos que as informações abaixo constam dos documentos arquivados nesta Junta Comercial e são vigentes na data de sua expedição.

Nome Empresarial: COOPERATIVA DE TRABALHO VALE DO TELES PIRES
Natureza Jurídica: COOPERATIVA

Ato 007 - ATA DE ASSEMBLEIA GERAL EXTRAORDINARIA
Evento(s) 2001 - ENTRADA DE SOCIO/ADMINISTRADOR
2005 - SAIDA DE SOCIO/ADMINISTRADOR

Filial(ais) nesta Unidade da Federação ou fora dela

Nire CNPJ Endereço

NADA MAIS#

Cuiabá, 16 de Maio de 2019 13:42

JULIO FREDERICO MULLER NETO
SECRETÁRIO GERAL

Certidão Simplificada Digital emitida pela JUNTA COMERCIAL DO ESTADO DE MATO GROSSO e certificada digitalmente. Se desejar confirmar a autenticidade desta certidão, acesse o site da JUCEMAT (<http://www.jucemat.mt.gov.br/>) e clique em validar certidão. A certidão pode ser validada de duas formas:

- 1) Validação por envio de arquivo (upload)
- 2) Validação visual (digite o nº C190000414888 e visualize a certidão)



19/067.811-9





PODER JUDICIÁRIO
JUSTIÇA DO TRABALHO

CERTIDÃO NEGATIVA DE DÉBITOS TRABALHISTAS

Nome: COOPERATIVA DE TRABALHO VALE DO TELES PIRES

(MATRIZ E FILIAIS) CNPJ: 21.679.098/0001-25

Certidão nº: 167253670/2019

Expedição: 05/02/2019, às 12:15:37

Validade: 03/08/2019 - 180 (cento e oitenta) dias, contados da data de sua expedição.

Certifica-se que **COOPERATIVA DE TRABALHO VALE DO TELES PIRES (MATRIZ E FILIAIS)**, inscrito(a) no CNPJ sob o nº **21.679.098/0001-25**, **NÃO CONSTA** do Banco Nacional de Devedores Trabalhistas.

Certidão emitida com base no art. 642-A da Consolidação das Leis do Trabalho, acrescentado pela Lei nº 12.440, de 7 de julho de 2011, e na Resolução Administrativa nº 1470/2011 do Tribunal Superior do Trabalho, de 24 de agosto de 2011.

Os dados constantes desta Certidão são de responsabilidade dos Tribunais do Trabalho e estão atualizados até 2 (dois) dias anteriores à data da sua expedição.

No caso de pessoa jurídica, a Certidão atesta a empresa em relação a todos os seus estabelecimentos, agências ou filiais.

A aceitação desta certidão condiciona-se à verificação de sua autenticidade no portal do Tribunal Superior do Trabalho na Internet (<http://www.tst.jus.br>).

Certidão emitida gratuitamente.

INFORMAÇÃO IMPORTANTE

Do Banco Nacional de Devedores Trabalhistas constam os dados necessários à identificação das pessoas naturais e jurídicas inadimplentes perante a Justiça do Trabalho quanto às obrigações estabelecidas em sentença condenatória transitada em julgado ou em acordos judiciais trabalhistas, inclusive no concernente aos recolhimentos previdenciários, a honorários, a custas, a emolumentos ou a recolhimentos determinados em lei; ou decorrentes de execução de acordos firmados perante o Ministério Público do Trabalho ou Comissão de Conciliação Prévia.



1ª Via - INSS - 2ª Via - CONTRIBUINTE

 <p>MINISTÉRIO DA PREVIDÊNCIA SOCIAL - MPS INSTITUTO NACIONAL DO SEGURO SOCIAL - INSS SECRETARIA DA RECEITA PREVIDENCIÁRIA - SRP</p> <p>GUIA DA PREVIDÊNCIA SOCIAL - GPS</p>		3 - CÓDIGO DE PAGAMENTO	2127
		4 - COMPETÊNCIA	04/2019
		5 - IDENTIFICADOR	21.679.098/0001-25
<p>1 - NOME OU RAZÃO SOCIAL / FONE / ENDEREÇO</p> <p>CNPJ 21.679.098/0001-25 COOPERATIVA DE TRABALHO VALE DO TELES PIRES R ROBERTO CARLOS BRAGA 51</p> <p>SORRISO MT CEP 78890-000</p>		6 - VALOR DO INSS	4.282,91
		7 -	
		8 -	
		9 - VALOR OUTRAS ENTIDADES	0,00
2 - VENCIMENTO (Uso exclusivo INSS)	20/05/2019	10 - ATM/MULTA E JUROS	0,00
<p>ATENÇÃO: É vedada a utilização de GPS para recolhimento de receita de valor inferior ao estipulado em resolução publicada pelo INSS. A receita que resultar valor inferior deverá ser adicionada à contribuição ou importância correspondente nos meses subsequentes, até que o total seja igual ou superior ao valor mínimo fixado.</p>		11 - TOTAL	4.282,91
		AUTENTICAÇÃO BANCÁRIA	
PREFEITURA MUNICIPAL DE PEDRA PRETA MT			

1ª Via - INSS - 2ª Via - CONTRIBUINTE

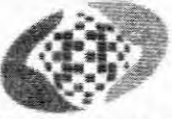
 <p>MINISTÉRIO DA PREVIDÊNCIA SOCIAL - MPS INSTITUTO NACIONAL DO SEGURO SOCIAL - INSS SECRETARIA DA RECEITA PREVIDENCIÁRIA - SRP</p> <p>GUIA DA PREVIDÊNCIA SOCIAL - GPS</p>		3 - CÓDIGO DE PAGAMENTO	2127
		4 - COMPETÊNCIA	04/2019
		5 - IDENTIFICADOR	21.679.098/0001-25
<p>1 - NOME OU RAZÃO SOCIAL / FONE / ENDEREÇO</p> <p>CNPJ 21.679.098/0001-25 COOPERATIVA DE TRABALHO VALE DO TELES PIRES R ROBERTO CARLOS BRAGA 51</p> <p>SORRISO MT CEP 78890-000</p>		6 - VALOR DO INSS	4.282,91
		7 -	
		8 -	
		9 - VALOR OUTRAS ENTIDADES	0,00
2 - VENCIMENTO (Uso exclusivo INSS)	20/05/2019	10 - ATM/MULTA E JUROS	0,00
<p>ATENÇÃO: É vedada a utilização de GPS para recolhimento de receita de valor inferior ao estipulado em resolução publicada pelo INSS. A receita que resultar valor inferior deverá ser adicionada à contribuição ou importância correspondente nos meses subsequentes, até que o total seja igual ou superior ao valor mínimo fixado.</p>		11 - TOTAL	4.282,91
		AUTENTICAÇÃO BANCÁRIA	



CONECTIVIDADE SOCIAL



Protocolo de Envio de Arquivos

Prezado cliente COOPERATIVA DE TRABALHO VALE DO TELES PIRES:21679098000125 ,

Seu arquivo NKdPYdfyVlw00000.zip foi armazenado na Caixa Econômica Federal em 06/05/2019 às 16:54:07.

O número do Protocolo de Envio deste arquivo é: C3E2D840D9D1D7F8404040404040D614DBF4EE99DCD4..

Este protocolo é sua garantia de que o arquivo foi devidamente recebido e armazenado para processamento pela Caixa Econômica Federal.

Havendo ocorrências impeditivas no processamento do arquivo, será enviada uma nota explicativa para a sua caixa postal no Conectividade Social contendo a(s) ocorrência(s) encontrada(s) e as ações necessárias para a solução.

Informações Complementares:

Transmissor: COOPERATIVA DE TRABALHO VALE DO TELES PIRES:21679098000125
Inscrição Transmissor: 21.679.098/0001-25

Responsável: COOPERATIVA DE TRABALHO VALE D
Inscrição Responsável: 21.679.098/0001-25
Competência: 04/2019
NRA: NKdPYdfyVlw00000
Base de Processamento: MT - Sorriso
Código de Recolhimento: 211
Contato: ROBERTO
Telefone: 006635451622

Atenção: Este Protocolo de Envio de Arquivos não garante a legitimidade do conteúdo das informações.



Guia de Previdência Social - GPS - Sem Código de Barras

Solicitante: JOSE ROBERTO VIEIRA

Cooperativa Origem: 0812

Conta Origem: 71806-8

Número de Controle: 474545459

Código de Barras: ...

03 - Código de Pagamento: 2127

04 - Competência: 04/2019

05 - Identificador: 21679098000125

06 - Valor do INSS (R\$): 4.282,91

09 - Valor de Outras Entidades (R\$): 0,00

10 - ATM, Multa e Juros (R\$): 0,00

11 - Valor Total (R\$): 4.282,91

Data do Pagamento: 17/05/2019

Hora do Pagamento: 17:55

Autenticação Eletrônica: 54BC.6323.BA4F.00BA.C500.9D5F.8E3F.7A65

Autorizadores:

EUGENIO SALES - Pendente

ELISAMA GOMES DOS SANTOS - Autorizado

JOSE ROBERTO VIEIRA - Autorizado

Status

Definido como: Autorizado

Total: **R\$ 198.160,76**

- * A transação acima foi realizada via Sicredi Internet conforme as condições especificadas neste comprovante.
- * Os dados digitados são de responsabilidade do usuário.

Sicredi Fone 3003 4770 (Capitais e Regiões Metropolitanas)
0800 724 4770 (Demais Regiões)
SAC 0800 724 7220
Ouvidoria 0800 646 2519



IMPRIMIR

VOLTAR

**Certificado de Regularidade do FGTS - CRF**

Inscrição: 21679098/0001-25
Razão Social: COOP DE TRABALHO VALE DO TELES PIRES
Endereço: R LUIZ AMADEU LODI 949 SALA 203 EDIF CELLA / CENTRO / SORRISO / MT / 78890-000

A Caixa Econômica Federal, no uso da atribuição que lhe confere o Art. 7, da Lei 8.036, de 11 de maio de 1990, certifica que, nesta data, a empresa acima identificada encontra-se em situação regular perante o Fundo de Garantia do Tempo de Serviço - FGTS.

O presente Certificado não servirá de prova contra cobrança de quaisquer débitos referentes a contribuições e/ou encargos devidos, decorrentes das obrigações com o FGTS.

Validade: 13/05/2019 a 11/06/2019

Certificação Número: 2019051303082848205957

Informação obtida em 23/05/2019, às 09:45:22.

A utilização deste Certificado para os fins previstos em Lei está condicionada à verificação de autenticidade no site da Caixa:
www.caixa.gov.br





NOME: FRANCISCO ANTONIO FERREIRA SILVA

CARGO: OPERADOR DE MAQUINA

Horário: 07:00hs às 11:00hs das 13:00hs às 17:00hs
MÊS REFERENCIA: MAIO

CNPJ 03.773.942/0001-09
PREFEITURA MUNICIPAL DE PEDRA PRETA - MT.
AVENIDA FERNANDO CORREA DA COSTA, 940
CENTRO - PEDRA PRETA - MT

HORARIO		ASSINATURA	HORARIO	ASSINATURA	LOCAL DE TRABALHO
DIA	ENTRADA		SAIDA		
01	Quarta-Feira		13:00 AS 17:00		
02	Quinta-Feira		13:00 AS 17:00		
03	Sexta-Feira		13:00 AS 17:00		
04	SABADO		13:00 AS 17:00		
05	DOMINGO		13:00 AS 17:00		
06	Segunda-Feira		13:00 AS 17:00		
07	Terça-Feira		13:00 AS 17:00		
08	Quarta-Feira		13:00 AS 17:00		
09	Quinta-Feira		13:00 AS 17:00		
10	Sexta-Feira		13:00 AS 17:00		
11	SABADO		13:00 AS 17:00		
12	DOMINGO		13:00 AS 17:00		
13	Segunda-Feira		13:00 AS 17:00		
14	Terça-Feira		13:00 AS 17:00		
15	Quarta-Feira		13:00 AS 17:00		
16	Quinta-Feira		13:00 AS 17:00		
17	Sexta-Feira		13:00 AS 17:00		
18	SABADO		13:00 AS 17:00		
19	DOMINGO		13:00 AS 17:00		
20	Segunda-Feira	Francisco Antonio	13:00 AS 17:00	Francisco Antonio	
21	Terça-Feira	Francisco Antonio	13:00 AS 17:00	Francisco Antonio	
22	Quarta-Feira	Francisco Antonio	13:00 AS 17:00	Francisco Antonio	
23	Quinta-Feira	Francisco Antonio	13:00 AS 17:00	Francisco Antonio	
24	Sexta-Feira	Francisco Antonio	13:00 AS 17:00	Francisco Antonio	
25	SABADO		13:00 AS 17:00		
26	DOMINGO		13:00 AS 17:00		
27	Segunda-Feira	Francisco Antonio	13:00 AS 17:00	Francisco Antonio	
28	Terça-Feira	Francisco Antonio	13:00 AS 17:00	Francisco Antonio	
29	Quarta-Feira	Francisco Antonio	13:00 AS 17:00	Francisco Antonio	
30	Quinta-Feira	Francisco Antonio	13:00 AS 17:00	Francisco Antonio	
31	Sexta-Feira	Francisco Antonio	13:00 AS 17:00	Francisco Antonio	

NOME: AMILSON PEREIRA BARBOSA

CARGO: OPERADOR DE MAQUINA

Horário: 07:00hs às 11:00hs das 13:00hs às 17:00hs
MÊS REFERENCIA: MAIO

CNPJ 03.773.942/0001-09
PREFEITURA MUNICIPAL DE PEDRA PRETA - MT.
AVENIDA FERNANDO CORREA DA COSTA, 940
CENTRO - PEDRA PRETA - MT

HORARIO		HORARIO		LOCAL DE TRABALHO
DIA	ENTRADA	ASSINATURA	SAIDA	
01	Quarta-Feira	7:00 AS 11:00	13:00 AS 17:00	
02	Quinta-Feira	7:00 AS 11:00	13:00 AS 17:00	
03	Sexta-Feira	7:00 AS 11:00	13:00 AS 17:00	
04	SABADO	7:00 AS 11:00	13:00 AS 17:00	
05	DOMINGO	7:00 AS 11:00	13:00 AS 17:00	
06	Segunda-Feira	7:00 AS 11:00	13:00 AS 17:00	
07	Terça-Feira	7:00 AS 11:00	13:00 AS 17:00	
08	Quarta-Feira	7:00 AS 11:00	13:00 AS 17:00	
09	Quinta-Feira	7:00 AS 11:00	13:00 AS 17:00	
10	Sexta-Feira	7:00 AS 11:00	13:00 AS 17:00	
11	SABADO	7:00 AS 11:00	13:00 AS 17:00	
12	DOMINGO	7:00 AS 11:00	13:00 AS 17:00	
13	Segunda-Feira	7:00 AS 11:00	13:00 AS 17:00	
14	Terça-Feira	7:00 AS 11:00	13:00 AS 17:00	
15	Quarta-Feira	7:00 AS 11:00	13:00 AS 17:00	
16	Quinta-Feira	7:00 AS 11:00	13:00 AS 17:00	
17	Sexta-Feira	7:00 AS 11:00	13:00 AS 17:00	
18	SABADO	7:00 AS 11:00	13:00 AS 17:00	
19	DOMINGO	7:00 AS 11:00	13:00 AS 17:00	
20	Segunda-Feira	7:00 AS 11:00	13:00 AS 17:00	
21	Terça-Feira	7:00 AS 11:00	13:00 AS 17:00	
22	Quarta-Feira	7:00 AS 11:00	13:00 AS 17:00	
23	Quinta-Feira	7:00 AS 11:00	13:00 AS 17:00	
24	Sexta-Feira	7:00 AS 11:00	13:00 AS 17:00	
25	SABADO	7:00 AS 11:00	13:00 AS 17:00	
26	DOMINGO	7:00 AS 11:00	13:00 AS 17:00	
27	Segunda-Feira	7:00 AS 11:00	13:00 AS 17:00	
28	Terça-Feira	7:00 AS 11:00	13:00 AS 17:00	
29	Quarta-Feira	7:00 AS 11:00	13:00 AS 17:00	
30	Quinta-Feira	7:00 AS 11:00	13:00 AS 17:00	
31	Sexta-Feira	7:00 AS 11:00	13:00 AS 17:00	



NOME: TCHARLES RODRIGUES DE ALMEIDA

CARGO: SERVIÇOS GERAIS

Horário: 07:00hs às 11:00hs das 13:00hs às 17:00hs

MÊS REFERENCIA: MAIO

CNPJ 03.773.942/0001-09
PREFEITURA MUNICIPAL DE PEDRA PRETA - MT.
AVENIDA FERNANDO CORREA DA COSTA, 940
CENTRO - PEDRA PRETA - MT

DIA		HORARIO		HORARIO		LOCAL DE TRABALHO	
		ENTRADA	ASSINATURA	SAIDA	ASSINATURA		
01	Quarta-Feira	7:00 AS 11:00		13:00 AS 17:00			
02	Quinta-Feira	7:00 AS 11:00		13:00 AS 17:00			
03	Sexta-Feira	7:00 AS 11:00		13:00 AS 17:00			
04	SABADO	7:00 AS 11:00		13:00 AS 17:00			
05	DOMINGO	7:00 AS 11:00		13:00 AS 17:00			
06	Segunda-Feira	7:00 AS 11:00		13:00 AS 17:00			
07	Terça-Feira	7:00 AS 11:00		13:00 AS 17:00			
08	Quarta-Feira	7:00 AS 11:00		13:00 AS 17:00			
09	Quinta-Feira	7:00 AS 11:00		13:00 AS 17:00			
10	Sexta-Feira	7:00 AS 11:00		13:00 AS 17:00			
11	SABADO	7:00 AS 11:00		13:00 AS 17:00			
12	DOMINGO	7:00 AS 11:00		13:00 AS 17:00			
13	Segunda-Feira	7:00 AS 11:00		13:00 AS 17:00			
14	Terça-Feira	7:00 AS 11:00		13:00 AS 17:00			
15	Quarta-Feira	7:00 AS 11:00		13:00 AS 17:00			
16	Quinta-Feira	7:00 AS 11:00		13:00 AS 17:00			
17	Sexta-Feira	7:00 AS 11:00		13:00 AS 17:00			
18	SABADO	7:00 AS 11:00		13:00 AS 17:00			
19	DOMINGO	7:00 AS 11:00		13:00 AS 17:00			
20	Segunda-Feira	7:00 AS 11:00	TCHARLES	13:00 AS 17:00	TCHARLES		
21	Terça-Feira	7:00 AS 11:00	TCHARLES	13:00 AS 17:00	TCHARLES		
22	Quarta-Feira	7:00 AS 11:00	TCHARLES	13:00 AS 17:00	TCHARLES		
23	Quinta-Feira	7:00 AS 11:00	TCHARLES	13:00 AS 17:00	TCHARLES		
24	Sexta-Feira	7:00 AS 11:00	TCHARLES	13:00 AS 17:00	TCHARLES		
25	SABADO	7:00 AS 11:00		13:00 AS 17:00			
26	DOMINGO	7:00 AS 11:00		13:00 AS 17:00			
27	Segunda-Feira	7:00 AS 11:00	TCHARLES	13:00 AS 17:00	TCHARLES		
28	Terça-Feira	7:00 AS 11:00	TCHARLES	13:00 AS 17:00	TCHARLES		
29	Quarta-Feira	7:00 AS 11:00	TCHARLES	13:00 AS 17:00	TCHARLES		
30	Quinta-Feira	7:00 AS 11:00	TCHARLES	13:00 AS 17:00	TCHARLES		
31	Sexta-Feira	7:00 AS 11:00	TCHARLES	13:00 AS 17:00	TCHARLES		



NOME: RAIMUNDO BASILIO DOS SANTOS

CARGO: SERVIÇOS GERAIS

Horário: 07:00hs às 11:00hs das 13:00hs às 17:00hs
MÊS REFERENCIA: MAIO

CNPJ 03.773.942/0001-09
PREFEITURA MUNICIPAL DE PEDRA PRETA - MT.
AVENIDA FERNANDO CORREA DA COSTA, 940
CENTRO - PEDRA PRETA - MT

HORARIO		HORARIO		LOCAL DE TRABALHO	
DIA	ENTRADA	ASSINATURA	SAIDA	ASSINATURA	
01	Quarta-Feira	7:00 AS 11:00	13:00 AS 17:00		
02	Quinta-Feira	7:00 AS 11:00	13:00 AS 17:00		
03	Sexta-Feira	7:00 AS 11:00	13:00 AS 17:00		
04	SABADO	7:00 AS 11:00	13:00 AS 17:00		
05	DOMINGO	7:00 AS 11:00	13:00 AS 17:00		
06	Segunda-Feira	7:00 AS 11:00	13:00 AS 17:00		
07	Terça-Feira	7:00 AS 11:00	13:00 AS 17:00		
08	Quarta-Feira	7:00 AS 11:00	13:00 AS 17:00		
09	Quinta-Feira	7:00 AS 11:00	13:00 AS 17:00		
10	Sexta-Feira	7:00 AS 11:00	13:00 AS 17:00		
11	SABADO	7:00 AS 11:00	13:00 AS 17:00		
12	DOMINGO	7:00 AS 11:00	13:00 AS 17:00		
13	Segunda-Feira	7:00 AS 11:00	13:00 AS 17:00		
14	Terça-Feira	7:00 AS 11:00	13:00 AS 17:00		
15	Quarta-Feira	7:00 AS 11:00	13:00 AS 17:00		
16	Quinta-Feira	7:00 AS 11:00	13:00 AS 17:00		
17	Sexta-Feira	7:00 AS 11:00	13:00 AS 17:00		
18	SABADO	7:00 AS 11:00	13:00 AS 17:00		
19	DOMINGO	7:00 AS 11:00	13:00 AS 17:00		
20	Segunda-Feira	7:00 AS 11:00	13:00 AS 17:00		
21	Terça-Feira	7:00 AS 11:00	13:00 AS 17:00		
22	Quarta-Feira	7:00 AS 11:00	13:00 AS 17:00		
23	Quinta-Feira	7:00 AS 11:00	13:00 AS 17:00		
24	Sexta-Feira	7:00 AS 11:00	13:00 AS 17:00		
25	SABADO	7:00 AS 11:00	13:00 AS 17:00		
26	DOMINGO	7:00 AS 11:00	13:00 AS 17:00		
27	Segunda-Feira	7:00 AS 11:00	13:00 AS 17:00		
28	Terça-Feira	7:00 AS 11:00	13:00 AS 17:00		
29	Quarta-Feira	7:00 AS 11:00	13:00 AS 17:00		
30	Quinta-Feira	7:00 AS 11:00	13:00 AS 17:00		
31	Sexta-Feira	7:00 AS 11:00	13:00 AS 17:00		





NOME: ANEZIO FIRMINO LUIZ

CARGO: SERVIÇOS GERAIS

Horário: 07:00hs às 11:00hs das 13:00hs às 17:00hs
MÊS REFERENCIA: MAIO

CNPJ 03.773.942/0001-09
PREFEITURA MUNICIPAL DE PEDRA PRETA - MT.
AVENIDA FERNANDO CORREA DA COSTA, 940
CENTRO - PEDRA PRETA - MT

MES REFERENCIA: MAIO				LOCAL DE TRABALHO	
DIA		HORARIO	HORARIO		
	ENTRADA	ASSINATURA	SAIDA	ASSINATURA	
01	Quarta-Feira	7:00 AS 11:00	13:00 AS 17:00		
02	Quinta-Feira	7:00 AS 11:00	13:00 AS 17:00		
03	Sexta-Feira	7:00 AS 11:00	13:00 AS 17:00		
04	SABADO	7:00 AS 11:00	13:00 AS 17:00		
05	DOMINGO	7:00 AS 11:00	13:00 AS 17:00		
06	Segunda-Feira	7:00 AS 11:00	13:00 AS 17:00		
07	Terça-Feira	7:00 AS 11:00	13:00 AS 17:00		
08	Quarta-Feira	7:00 AS 11:00	13:00 AS 17:00		
09	Quinta-Feira	7:00 AS 11:00	13:00 AS 17:00		
10	Sexta-Feira	7:00 AS 11:00	13:00 AS 17:00		
11	SABADO	7:00 AS 11:00	13:00 AS 17:00		
12	DOMINGO	7:00 AS 11:00	13:00 AS 17:00		
13	Segunda-Feira	7:00 AS 11:00	13:00 AS 17:00		
14	Terça-Feira	7:00 AS 11:00	13:00 AS 17:00		
15	Quarta-Feira	7:00 AS 11:00	13:00 AS 17:00		
16	Quinta-Feira	7:00 AS 11:00	13:00 AS 17:00		
17	Sexta-Feira	7:00 AS 11:00	13:00 AS 17:00		
18	SABADO	7:00 AS 11:00	13:00 AS 17:00		
19	DOMINGO	7:00 AS 11:00	13:00 AS 17:00		
20	Segunda-Feira	7:00 AS 11:00	13:00 AS 17:00		
21	Terça-Feira	7:00 AS 11:00	13:00 AS 17:00		
22	Quarta-Feira	7:00 AS 11:00	13:00 AS 17:00		
23	Quinta-Feira	7:00 AS 11:00	13:00 AS 17:00		
24	Sexta-Feira	7:00 AS 11:00	13:00 AS 17:00		
25	SABADO	7:00 AS 11:00	13:00 AS 17:00		
26	DOMINGO	7:00 AS 11:00	13:00 AS 17:00		
27	Segunda-Feira	7:00 AS 11:00	13:00 AS 17:00		
28	Terça-Feira	7:00 AS 11:00	13:00 AS 17:00		
29	Quarta-Feira	7:00 AS 11:00	13:00 AS 17:00		
30	Quinta-Feira	7:00 AS 11:00	13:00 AS 17:00		
31	Sexta-Feira	7:00 AS 11:00	13:00 AS 17:00		

NOME: JOSE APARECIDO FERREIRA

CARGO: SERVIÇOS GERAIS

Horário: 07:00hs às 11:00hs das 13:00hs às 17:00hs

MÊS REFERENCIA: MAIO

CNPJ 03.773.942/0001-09
PREFEITURA MUNICIPAL DE PEDRA PRETA - MT.
AVENIDA FERNANDO CORREA DA COSTA, 940
CENTRO - PEDRA PRETA - MT

HORARIO		HORARIO		LOCAL DE TRABALHO
DIA	ENTRADA	ASSINATURA	SAIDA	
01	Quarta-Feira	7:00 AS 11:00	13:00 AS 17:00	
02	Quinta-Feira	7:00 AS 11:00	13:00 AS 17:00	
03	Sexta-Feira	7:00 AS 11:00	13:00 AS 17:00	
04	SABADO	7:00 AS 11:00	13:00 AS 17:00	
05	DOMINGO	7:00 AS 11:00	13:00 AS 17:00	
06	Segunda-Feira	7:00 AS 11:00	13:00 AS 17:00	
07	Terça-Feira	7:00 AS 11:00	13:00 AS 17:00	
08	Quarta-Feira	7:00 AS 11:00	13:00 AS 17:00	
09	Quinta-Feira	7:00 AS 11:00	13:00 AS 17:00	
10	Sexta-Feira	7:00 AS 11:00	13:00 AS 17:00	
11	SABADO	7:00 AS 11:00	13:00 AS 17:00	
12	DOMINGO	7:00 AS 11:00	13:00 AS 17:00	
13	Segunda-Feira	7:00 AS 11:00	13:00 AS 17:00	
14	Terça-Feira	7:00 AS 11:00	13:00 AS 17:00	
15	Quarta-Feira	7:00 AS 11:00	13:00 AS 17:00	
16	Quinta-Feira	7:00 AS 11:00	13:00 AS 17:00	
17	Sexta-Feira	7:00 AS 11:00	13:00 AS 17:00	
18	SABADO	7:00 AS 11:00	13:00 AS 17:00	
19	DOMINGO	7:00 AS 11:00	13:00 AS 17:00	
20	Segunda-Feira	7:00 AS 11:00	13:00 AS 17:00	
21	Terça-Feira	7:00 AS 11:00	13:00 AS 17:00	
22	Quarta-Feira	7:00 AS 11:00	13:00 AS 17:00	
23	Quinta-Feira	7:00 AS 11:00	13:00 AS 17:00	
24	Sexta-Feira	7:00 AS 11:00	13:00 AS 17:00	
25	SABADO	7:00 AS 11:00	13:00 AS 17:00	
26	DOMINGO	7:00 AS 11:00	13:00 AS 17:00	
27	Segunda-Feira	7:00 AS 11:00	13:00 AS 17:00	
28	Terça-Feira	7:00 AS 11:00	13:00 AS 17:00	
29	Quarta-Feira	7:00 AS 11:00	13:00 AS 17:00	
30	Quinta-Feira	7:00 AS 11:00	13:00 AS 17:00	
31	Sexta-Feira	7:00 AS 11:00	13:00 AS 17:00	



NOME: NIVALDO RICOLDI DOS SANTOS



CNPJ 03.773.942/0001-09

PREFEITURA MUNICIPAL DE PEDRA PRETA - MT.

AVENIDA FERNANDO CORREA DA COSTA, 940

CENTRO - PEDRA PRETA - MT

CARGO: SERVIÇOS GERAIS

Horário: 07:00hs às 11:00hs das 13:00hs às 17:00hs

MÊS REFERENCIA: MAIO

DIA	HORARIO		ASSINATURA	HORARIO		ASSINATURA	LOCAL DE TRABALHO
	ENTRADA	SAIDA		SAIDA	ASSINATURA		
01	Quarta-Feira	7:00 AS 11:00		13:00 AS 17:00			
02	Quinta-Feira	7:00 AS 11:00	<i>Nivaldo</i>	13:00 AS 17:00	<i>Nivaldo</i>		
03	Sexta-Feira	7:00 AS 11:00	<i>Nivaldo</i>	13:00 AS 17:00	<i>Nivaldo</i>		
04	SABADO	7:00 AS 11:00	<i>Nivaldo</i>	13:00 AS 17:00	<i>Nivaldo</i>		
05	DOMINGO	7:00 AS 11:00		13:00 AS 17:00			
06	Segunda-Feira	7:00 AS 11:00	<i>Nivaldo</i>	13:00 AS 17:00	<i>Nivaldo</i>		
07	Terça-Feira	7:00 AS 11:00	<i>Nivaldo</i>	13:00 AS 17:00	<i>Nivaldo</i>		
08	Quarta-Feira	7:00 AS 11:00	<i>Nivaldo</i>	13:00 AS 17:00	<i>Nivaldo</i>		
09	Quinta-Feira	7:00 AS 11:00	<i>Nivaldo</i>	13:00 AS 17:00	<i>Nivaldo</i>		
10	Sexta-Feira	7:00 AS 11:00	<i>Nivaldo</i>	13:00 AS 17:00	<i>Nivaldo</i>		
11	SABADO	7:00 AS 11:00		13:00 AS 17:00			
12	DOMINGO	7:00 AS 11:00		13:00 AS 17:00			
13	Segunda-Feira	7:00 AS 11:00	<i>Nivaldo</i>	13:00 AS 17:00	<i>Nivaldo</i>		
14	Terça-Feira	7:00 AS 11:00	<i>Nivaldo</i>	13:00 AS 17:00	<i>Nivaldo</i>		
15	Quarta-Feira	7:00 AS 11:00	<i>Nivaldo</i>	13:00 AS 17:00	<i>Nivaldo</i>		
16	Quinta-Feira	7:00 AS 11:00	<i>Nivaldo</i>	13:00 AS 17:00	<i>Nivaldo</i>		
17	Sexta-Feira	7:00 AS 11:00	<i>Nivaldo</i>	13:00 AS 17:00	<i>Nivaldo</i>		
18	SABADO	7:00 AS 11:00		13:00 AS 17:00			
19	DOMINGO	7:00 AS 11:00		13:00 AS 17:00			
20	Segunda-Feira	7:00 AS 11:00	<i>Nivaldo</i>	13:00 AS 17:00	<i>Nivaldo</i>		
21	Terça-Feira	7:00 AS 11:00	<i>Nivaldo</i>	13:00 AS 17:00	<i>Nivaldo</i>		
22	Quarta-Feira	7:00 AS 11:00	<i>Nivaldo</i>	13:00 AS 17:00	<i>Nivaldo</i>		
23	Quinta-Feira	7:00 AS 11:00	<i>Nivaldo</i>	13:00 AS 17:00	<i>Nivaldo</i>		
24	Sexta-Feira	7:00 AS 11:00	<i>Nivaldo</i>	13:00 AS 17:00	<i>Nivaldo</i>		
25	SABADO	7:00 AS 11:00	<i>Nivaldo</i>	13:00 AS 17:00	<i>Nivaldo</i>		
26	DOMINGO	7:00 AS 11:00		13:00 AS 17:00			
27	Segunda-Feira	7:00 AS 11:00	<i>Nivaldo</i>	13:00 AS 17:00	<i>Nivaldo</i>		
28	Terça-Feira	7:00 AS 11:00	<i>Nivaldo</i>	13:00 AS 17:00	<i>Nivaldo</i>		
29	Quarta-Feira	7:00 AS 11:00	<i>Nivaldo</i>	13:00 AS 17:00	<i>Nivaldo</i>		
30	Quinta-Feira	7:00 AS 11:00	<i>Nivaldo</i>	13:00 AS 17:00	<i>Nivaldo</i>		
31	Sexta-Feira	7:00 AS 11:00	<i>Nivaldo</i>	13:00 AS 17:00	<i>Nivaldo</i>		



NOME: SILVANO PEREIRA MANDINGA

CARGO: SERVIÇOS GERAIS

Horário: 07:00hs às 11:00hs das 13:00hs às 17:00hs

MÊS REFERENCIA: MAIO

CNPJ 03.773.942/0001-09
PREFEITURA MUNICIPAL DE PEDRA PRETA - MT.
AVENIDA FERNANDO CORREA DA COSTA, 940
CENTRO - PEDRA PRETA - MT

MÊS REFERENCIA. MAIO					LOCAL DE TRABALHO	
DIA		HORARIO	ASSINATURA	HORARIO		ASSINATURA
		ENTRADA		SAIDA		
01	Quarta-Feira	7:00 AS 11:00		13:00 AS 17:00		
02	Quinta-Feira	7:00 AS 11:00	Silvano	13:00 AS 17:00	Silvano	
03	Sexta-Feira	7:00 AS 11:00	Silvano	13:00 AS 17:00	Silvano	
04	SABADO	7:00 AS 11:00	Silvano	13:00 AS 17:00	Silvano	
05	DOMINGO	7:00 AS 11:00		13:00 AS 17:00		
06	Segunda-Feira	7:00 AS 11:00	Silvano	13:00 AS 17:00	Silvano	
07	Terça-Feira	7:00 AS 11:00	Silvano	13:00 AS 17:00	Silvano	
08	Quarta-Feira	7:00 AS 11:00	Silvano	13:00 AS 17:00	Silvano	
09	Quinta-Feira	7:00 AS 11:00	Silvano	13:00 AS 17:00	Silvano	
10	Sexta-Feira	7:00 AS 11:00	Silvano	13:00 AS 17:00	Silvano	
11	SABADO	7:00 AS 11:00		13:00 AS 17:00		
12	DOMINGO	7:00 AS 11:00		13:00 AS 17:00		
13	Segunda-Feira	7:00 AS 11:00	Silvano	13:00 AS 17:00	Silvano	
14	Terça-Feira	7:00 AS 11:00	Silvano	13:00 AS 17:00	Silvano	
15	Quarta-Feira	7:00 AS 11:00	Silvano	13:00 AS 17:00	Silvano	
16	Quinta-Feira	7:00 AS 11:00	Silvano	13:00 AS 17:00	Silvano	
17	Sexta-Feira	7:00 AS 11:00	Silvano	13:00 AS 17:00	Silvano	
18	SABADO	7:00 AS 11:00		13:00 AS 17:00		
19	DOMINGO	7:00 AS 11:00		13:00 AS 17:00		
20	Segunda-Feira	7:00 AS 11:00	Silvano	13:00 AS 17:00	Silvano	
21	Terça-Feira	7:00 AS 11:00	Silvano	13:00 AS 17:00	Silvano	
22	Quarta-Feira	7:00 AS 11:00	Silvano	13:00 AS 17:00	Silvano	
23	Quinta-Feira	7:00 AS 11:00	Silvano	13:00 AS 17:00	Silvano	
24	Sexta-Feira	7:00 AS 11:00	Silvano	13:00 AS 17:00	Silvano	
25	SABADO	7:00 AS 11:00		13:00 AS 17:00		
26	DOMINGO	7:00 AS 11:00		13:00 AS 17:00		
27	Segunda-Feira	7:00 AS 11:00	Silvano	13:00 AS 17:00	Silvano	
28	Terça-Feira	7:00 AS 11:00	Silvano	13:00 AS 17:00	Silvano	
29	Quarta-Feira	7:00 AS 11:00	Silvano	13:00 AS 17:00	Silvano	
30	Quinta-Feira	7:00 AS 11:00	Silvano	13:00 AS 17:00	Silvano	
31	Sexta-Feira	7:00 AS 11:00	Silvano	13:00 AS 17:00	Silvano	



NOME: MARCELO MARQUES

CNPJ 03.773.942/0001-09

PREFEITURA MUNICIPAL DE PEDRA PRETA - MT.

AVENIDA FERNANDO CORREA DA COSTA, 940

CENTRO - PEDRA PRETA - MT

CARGO: SERVIÇOS GERAIS

Horário: 07:00hs às 11:00hs das 13:00hs às 17:00hs

MÊS REFERENCIA: MAIO

DIA	HORARIO		ASSINATURA	HORARIO		ASSINATURA	LOCAL DE TRABALHO
	ENTRADA	SAIDA		SAIDA	ASSINATURA		
01	Quarta-Feira	7:00 AS 11:00		13:00 AS 17:00			
02	Quinta-Feira	7:00 AS 11:00	marcelo	13:00 AS 17:00	marcelo		
03	Sexta-Feira	7:00 AS 11:00	marcelo	13:00 AS 17:00	marcelo		
04	SÁBADO	7:00 AS 11:00	marcelo	13:00 AS 17:00	marcelo		
05	DOMINGO	7:00 AS 11:00		13:00 AS 17:00			
06	Segunda-Feira	7:00 AS 11:00	marcelo	13:00 AS 17:00	marcelo		
07	Terça-Feira	7:00 AS 11:00	marcelo	13:00 AS 17:00	marcelo		
08	Quarta-Feira	7:00 AS 11:00	marcelo	13:00 AS 17:00	marcelo		
09	Quinta-Feira	7:00 AS 11:00	marcelo	13:00 AS 17:00	marcelo		
10	Sexta-Feira	7:00 AS 11:00	marcelo	13:00 AS 17:00	marcelo		
11	SÁBADO	7:00 AS 11:00		13:00 AS 17:00			
12	DOMINGO	7:00 AS 11:00		13:00 AS 17:00			
13	Segunda-Feira	7:00 AS 11:00	marcelo	13:00 AS 17:00	marcelo		
14	Terça-Feira	7:00 AS 11:00	marcelo	13:00 AS 17:00	marcelo		
15	Quarta-Feira	7:00 AS 11:00	marcelo	13:00 AS 17:00	marcelo		
16	Quinta-Feira	7:00 AS 11:00	marcelo	13:00 AS 17:00	marcelo		
17	Sexta-Feira	7:00 AS 11:00	marcelo	13:00 AS 17:00	marcelo		
18	SÁBADO	7:00 AS 11:00		13:00 AS 17:00			
19	DOMINGO	7:00 AS 11:00		13:00 AS 17:00			
20	Segunda-Feira	7:00 AS 11:00	marcelo	13:00 AS 17:00	marcelo		
21	Terça-Feira	7:00 AS 11:00	marcelo	13:00 AS 17:00	marcelo		
22	Quarta-Feira	7:00 AS 11:00	marcelo	13:00 AS 17:00	marcelo		
23	Quinta-Feira	7:00 AS 11:00	marcelo	13:00 AS 17:00	marcelo		
24	Sexta-Feira	7:00 AS 11:00	marcelo	13:00 AS 17:00	marcelo		
25	SÁBADO	7:00 AS 11:00	marcelo	13:00 AS 17:00	marcelo		
26	DOMINGO	7:00 AS 11:00		13:00 AS 17:00			
27	Segunda-Feira	7:00 AS 11:00	marcelo	13:00 AS 17:00	marcelo		
28	Terça-Feira	7:00 AS 11:00	marcelo	13:00 AS 17:00	marcelo		
29	Quarta-Feira	7:00 AS 11:00	marcelo	13:00 AS 17:00	marcelo		
30	Quinta-Feira	7:00 AS 11:00	marcelo	13:00 AS 17:00	marcelo		
31	Sexta-Feira	7:00 AS 11:00	marcelo	13:00 AS 17:00	marcelo		





NOME: FABRICIO COSTA FERREIRA

CNPJ 03.773.942/0001-09

CARGO: SERVIÇOS GERAIS

PREFEITURA MUNICIPAL DE PEDRA PRETA - MT.

Horário: 07:00hs às 11:00hs das 13:00hs às 17:00hs

AVENIDA FERNANDO CORREA DA COSTA, 940

MÊS REFERENCIA: MAIO

DIA		HORARIO		HORARIO		LOCAL DE TRABALHO	
		ENTRADA	ASSINATURA	SAIDA	ASSINATURA		
01	Quarta-Feira	7:00 AS 11:00		13:00 AS 17:00			
02	Quinta-Feira	7:00 AS 11:00	<i>Polívio</i>	13:00 AS 17:00	<i>Polívio</i>		
03	Sexta-Feira	7:00 AS 11:00	<i>Polívio</i>	13:00 AS 17:00	<i>Polívio</i>		
04	SABADO	7:00 AS 11:00	<i>Polívio</i>	13:00 AS 17:00	<i>Polívio</i>		
05	DOMINGO	7:00 AS 11:00		13:00 AS 17:00			
06	Segunda-Feira	7:00 AS 11:00	<i>Polívio</i>	13:00 AS 17:00	<i>Polívio</i>		
07	Terça-Feira	7:00 AS 11:00	<i>Polívio</i>	13:00 AS 17:00	<i>Polívio</i>		
08	Quarta-Feira	7:00 AS 11:00	<i>Polívio</i>	13:00 AS 17:00	<i>Polívio</i>		
09	Quinta-Feira	7:00 AS 11:00	<i>Polívio</i>	13:00 AS 17:00	<i>Polívio</i>		
10	Sexta-Feira	7:00 AS 11:00	<i>Polívio</i>	13:00 AS 17:00	<i>Polívio</i>		
11	SABADO	7:00 AS 11:00		13:00 AS 17:00			
12	DOMINGO	7:00 AS 11:00		13:00 AS 17:00			
13	Segunda-Feira	7:00 AS 11:00	<i>Polívio</i>	13:00 AS 17:00	<i>Polívio</i>		
14	Terça-Feira	7:00 AS 11:00	<i>Polívio</i>	13:00 AS 17:00	<i>Polívio</i>		
15	Quarta-Feira	7:00 AS 11:00	<i>Polívio</i>	13:00 AS 17:00	<i>Polívio</i>		
16	Quinta-Feira	7:00 AS 11:00	<i>Polívio</i>	13:00 AS 17:00	<i>Polívio</i>		
17	Sexta-Feira	7:00 AS 11:00	<i>Polívio</i>	13:00 AS 17:00	<i>Polívio</i>		
18	SABADO	7:00 AS 11:00		13:00 AS 17:00			
19	DOMINGO	7:00 AS 11:00		13:00 AS 17:00			
20	Segunda-Feira	7:00 AS 11:00	<i>Polívio</i>	13:00 AS 17:00	<i>Polívio</i>		
21	Terça-Feira	7:00 AS 11:00	<i>Polívio</i>	13:00 AS 17:00	<i>Polívio</i>		
22	Quarta-Feira	7:00 AS 11:00	<i>Polívio</i>	13:00 AS 17:00	<i>Polívio</i>		
23	Quinta-Feira	7:00 AS 11:00	<i>Polívio</i>	13:00 AS 17:00	<i>Polívio</i>		
24	Sexta-Feira	7:00 AS 11:00	<i>Polívio</i>	13:00 AS 17:00	<i>Polívio</i>		
25	SABADO	7:00 AS 11:00		13:00 AS 17:00			
26	DOMINGO	7:00 AS 11:00		13:00 AS 17:00			
27	Segunda-Feira	7:00 AS 11:00	<i>Polívio</i>	13:00 AS 17:00	<i>Polívio</i>		
28	Terça-Feira	7:00 AS 11:00	<i>Polívio</i>	13:00 AS 17:00	<i>Polívio</i>		
29	Quarta-Feira	7:00 AS 11:00	<i>Polívio</i>	13:00 AS 17:00	<i>Polívio</i>		
30	Quinta-Feira	7:00 AS 11:00	<i>Polívio</i>	13:00 AS 17:00	<i>Polívio</i>		
31	Sexta-Feira	7:00 AS 11:00	<i>Polívio</i>	13:00 AS 17:00	<i>Polívio</i>		

NOME: EDILSON MOREIRA S. FLORES

CARGO: SERVIÇOS GERAIS

Horário: 07:00hs às 11:00hs das 13:00hs às 17:00hs

MÊS REFERENCIA: MAIO

CNPJ 03.773.942/0001-09
PREFEITURA MUNICIPAL DE PEDRA PRETA - MT.
AVENIDA FERNANDO CORREA DA COSTA, 940
CENTRO - PEDRA PRETA - MT

MÊS REFERÊNCIA: MAIO				LOCAL DE TRABALHO	
DIA	HORARIO ENTRADA	ASSINATURA	HORARIO SAIDA	ASSINATURA	
01	Quarta-Feira 7:00 AS 11:00	<i>Edilson</i>	13:00 AS 17:00	<i>Edilson</i>	
02	Quinta-Feira 7:00 AS 11:00	<i>Edilson</i>	13:00 AS 17:00	<i>Edilson</i>	
03	Sexta-Feira 7:00 AS 11:00	<i>Edilson</i>	13:00 AS 17:00	<i>Edilson</i>	
04	SÁBADO 7:00 AS 11:00	<i>Edilson</i>	13:00 AS 17:00	<i>Edilson</i>	
05	DOMINGO 7:00 AS 11:00	<i>Edilson</i>	13:00 AS 17:00	<i>Edilson</i>	
06	Segunda-Feira 7:00 AS 11:00	<i>Edilson</i>	13:00 AS 17:00	<i>Edilson</i>	
07	Terça-Feira 7:00 AS 11:00	<i>Edilson</i>	13:00 AS 17:00	<i>Edilson</i>	
08	Quarta-Feira 7:00 AS 11:00	<i>Edilson</i>	13:00 AS 17:00	<i>Edilson</i>	
09	Quinta-Feira 7:00 AS 11:00	<i>Edilson</i>	13:00 AS 17:00	<i>Edilson</i>	
10	Sexta-Feira 7:00 AS 11:00	<i>Edilson</i>	13:00 AS 17:00	<i>Edilson</i>	
11	SÁBADO 7:00 AS 11:00	<i>Edilson</i>	13:00 AS 17:00	<i>Edilson</i>	
12	DOMINGO 7:00 AS 11:00	<i>Edilson</i>	13:00 AS 17:00	<i>Edilson</i>	
13	Segunda-Feira 7:00 AS 11:00	<i>Edilson</i>	13:00 AS 17:00	<i>Edilson</i>	
14	Terça-Feira 7:00 AS 11:00	<i>Edilson</i>	13:00 AS 17:00	<i>Edilson</i>	
15	Quarta-Feira 7:00 AS 11:00	<i>Edilson</i>	13:00 AS 17:00	<i>Edilson</i>	
16	Quinta-Feira 7:00 AS 11:00	<i>Edilson</i>	13:00 AS 17:00	<i>Edilson</i>	
17	Sexta-Feira 7:00 AS 11:00	<i>Edilson</i>	13:00 AS 17:00	<i>Edilson</i>	
18	SÁBADO 7:00 AS 11:00	<i>Edilson</i>	13:00 AS 17:00	<i>Edilson</i>	
19	DOMINGO 7:00 AS 11:00	<i>Edilson</i>	13:00 AS 17:00	<i>Edilson</i>	
20	Segunda-Feira 7:00 AS 11:00	<i>Edilson</i>	13:00 AS 17:00	<i>Edilson</i>	
21	Terça-Feira 7:00 AS 11:00	<i>Edilson</i>	13:00 AS 17:00	<i>Edilson</i>	
22	Quarta-Feira 7:00 AS 11:00	<i>Edilson</i>	13:00 AS 17:00	<i>Edilson</i>	
23	Quinta-Feira 7:00 AS 11:00	<i>Edilson</i>	13:00 AS 17:00	<i>Edilson</i>	
24	Sexta-Feira 7:00 AS 11:00	<i>Edilson</i>	13:00 AS 17:00	<i>Edilson</i>	
25	SÁBADO 7:00 AS 11:00	<i>Edilson</i>	13:00 AS 17:00	<i>Edilson</i>	
26	DOMINGO 7:00 AS 11:00	<i>Edilson</i>	13:00 AS 17:00	<i>Edilson</i>	
27	Segunda-Feira 7:00 AS 11:00	<i>Edilson</i>	13:00 AS 17:00	<i>Edilson</i>	
28	Terça-Feira 7:00 AS 11:00	<i>Edilson</i>	13:00 AS 17:00	<i>Edilson</i>	
29	Quarta-Feira 7:00 AS 11:00	<i>Edilson</i>	13:00 AS 17:00	<i>Edilson</i>	
30	Quinta-Feira 7:00 AS 11:00	<i>Edilson</i>	13:00 AS 17:00	<i>Edilson</i>	
31	Sexta-Feira 7:00 AS 11:00	<i>Edilson</i>	13:00 AS 17:00	<i>Edilson</i>	





RELAÇÃO DOS TRABALHADORES CONSTANTES NO ARQUIVO SEFIP
MODALIDADE : 1-DECLARAÇÃO AO FGTS E À PREVIDÊNCIA

EMPRESA: COOPERATIVA DE TRABALHO VALE DO TELES PI										FPAS: 507		OUTRAS ENT: 4162		SIMPLES: 1		RAT: 0.0		INSCRIÇÃO: 21.679.098/0001-25					
COMP: 04/2019 COD REC: 211 COD GPS: 2127																		FAP: 0.50 RAT AJUSTADO: 0.00					
TOMADOR/OBRA: MUNICIPIO DE PEDRA PRETA																		INSCRIÇÃO: 03.773.942/0001-09					
NOME TRABALHADOR										REM 13º SAL		PIS/PASEP/CI		ADMISSÃO		CAT		OCOR		DATA/COD		MOVIMENTAÇÃO	
REM SEM 13º SAL										BASE CÁL 13º SAL		PREV SOC		CONTRIB SEG DEVIDA								DEPÓSITO	
										BASE CÁL PREV SOCIAL													
ANEZIO FIRMINO LUIZ										0,00		203.20059.56-6		0,00		306,25		24		05		0,00	
1.531,25																						05199	
EDILSON MOREIRA DOS SANTOS FLORES										0,00		160.97311.26-6		0,00		306,25		24		05		0,00	
1.531,25																						05199	
FABRICIO COSTA FERREIRA										0,00		161.04014.68-3		0,00		306,25		24		05		0,00	
1.531,25																						05199	
GEONE ALVES										0,00		161.90496.54-8		0,00		56,25		24		05		0,00	
281,25																						05199	
GILMAR DA SILVA JUNIOR										0,00		131.90059.40-2		0,00		47,91		24		05		0,00	
239,58																						05199	
JONATHAN ARCELI MANDIGA										0,00		163.28117.61-3		0,00		556,25		24		05		0,00	
2.781,25																						05199	
JOSE APARECIDO FERREIRA										0,00		127.25933.40-6		0,00		306,25		24		05		0,00	
1.531,25																						05199	
MARCELO MARQUES										0,00		163.64255.50-8		0,00		306,25		24		05		0,00	
1.531,25																						05199	
NIVALDO RICORDI DOS SANTOS										0,00		210.47941.02-5		0,00		306,25		24		05		0,00	
1.531,25																						05199	
PEDRO BARBIERI										0,00		121.46134.52-8		0,00		560,00		24		05		0,00	
2.800,00																						05199	
RAQUEL DE BARROS WEBER										0,00		201.23573.27-5		0,00		56,25		24		05		0,00	
281,25																						05199	
SEBASTIAO GOMES DE LIMA										0,00		190.54449.25-2		0,00		306,25		24		05		0,00	
1.531,25																						05199	
SILVANO PEREIRA MANDINGA										0,00		166.39742.67-6		0,00		306,25		24		05		0,00	
1.531,25																						05199	
VALDIR PANTA DE OLIVEIRA										0,00		124.94078.81-6		0,00		556,25		24		05		0,00	
2.781,25																						05199	

TOTAIS DA EMPRESA/TOMADOR

21.414,58

0,00

4.282,91

0,00

0,00



MINISTÉRIO DO TRABALHO E EMPREGO - MTE
GFIP - SEFIP 8.40 (14/12/2017) TABELAS 38.0 (16/01/2019)

MINISTÉRIO DA FAZENDA - MF

DATA: 06/05/2019
HORA: 15:48:53
PÁG : 0241/0331

RELACÃO DOS TRABALHADORES CONSTANTES NO ARQUIVO SEFIP
RESUMO DO FECHAMENTO - TOMADOR DE SERVIÇOS/OBRA
MODALIDADE : 1-DECLARAÇÃO AO FGTS E À PREVIDÊNCIA

EMPRESA: COOPERATIVA DE TRABALHO VALE DO TELES PI N° ARQUIVO: NKdPYdFyVlw0000-0
COMP: 04/2019 COD REC: 211 COD GPS: 2127 FPAS: 507 OUTRAS ENT: 4162 SIMPLES: 1 RAT: 0.0
TOMADOR/OBRA: MUNICIPIO DE PEDRA PRETA N° DE CONTROLE: HZ01UZ16DIF0000-9 FAP: 0.50 RAT AJUSTADO: 0.00
INSCRIÇÃO: 03.773.942/0001-09

LOGRADOURO: RUA ROBERTO CARLOS BRAGA N 51 BAIRRO: CENTRO CNAE PREPONDERANTE: 7416002
CIDADE: SORRISO UF: MT CEP: 78890-000 CNAE: 7416002

CAT	QUANT	REMUNERAÇÃO SEM 13°	REMUNERAÇÃO 13°	BASE CÁL PREV SOC	BASE CÁL 13° PREV SOC
24	14	21.414,58	0,00	21.414,58	0,00
TOTAIS:	14	21.414,58	0,00	21.414,58	0,00



MINISTÉRIO DO TRABALHO E EMPREGO - MTE
GFIP - SEFIP 8.40 (14/12/2017) TABELAS 38.0 (16/01/2019)

MINISTÉRIO DA FAZENDA - MF

DATA: 06/05/2019
HORA: 15:48:53
PÁG : 0242/0331

RESUMO DAS INFORMAÇÕES À PREVIDÊNCIA SOCIAL CONSTANTES NO ARQUIVO SEFIP
TOMADOR DE SERVIÇOS/OBRA

EMPRESA: COOPERATIVA DE TRABALHO VALE DO TELES PI
COMP: 04/2019 COD REC: 211 COD GPS: 2127 FPAS: 507 OUTRAS ENT: 4162 SIMPLES: 1 RAT: 0.0
TOMADOR/OBRA: MUNICIPIO DE PEDRA PRETA Nº DE CONTROLE: H201UZi6DIF0000-9
INSCRIÇÃO: 21.679.098/0001-25
FAP: 0.50 RAT AJUSTADO: 0.00
INSCRIÇÃO: 03.773.942/0001-09
LOGRADOURO: RUA ROBERTO CARLOS BRAGA N 51 BAIRRO: CENTRO CNAE PREPONDERANTE: 7416002
CIDADE: SORRISO UF: MT CEP: 78890-000 TELEFONE: 0066 3545 1622 CNAE: 7416002

VALOR DEV PREV SOC CALCULADO SEFIP: 4.282.91 CONTRIB SEGURADOS - DEVIDA: 4.282.91
SALÁRIO FAMÍLIA: 0.00 RECEITA EVENTO DESP/PATROCÍNIO: 0.00
SALÁRIO MATERNIDADE: 0.00 PERC DE ISENÇÃO DE FILANTROPIA: 0.00
VALORES PAGOS COOP TRABALHO - SEM ADICIONAL: 0.00 13º SALÁRIO MATERNIDADE: 0.00
VALORES PAGOS COOP TRABALHO - ADIC. 15 ANOS: 0.00 COM PRODUÇÃO PJ: 0.00
VALORES PAGOS COOP TRABALHO - ADIC. 20 ANOS: 0.00 COM PRODUÇÃO PF: 0.00
VALORES PAGOS COOP TRABALHO - ADIC. 25 ANOS: 0.00 VALOR DAS FATURAS EMITIDAS PARA O TOMADOR: 21.414.58

COMPENSAÇÃO
PERÍODO INICIAL: PERÍODO FINAL: VALOR SOLICITADO: 0.00
VALOR ABATIDO: 0.00 VALOR A COMPENSAR: 0.00 VALOR EXCEDENTE AO LIMITE DOS 30%: 0.00

RETENÇÃO (LEI 9.711/98) 0.00 VALOR ABATIDO PELO SEFIP: 0.00 VALOR A COMPENSAR/RESTITUIR: 0.00
VALOR INFORMADO: 0.00

BASE DE CÁLCULO APOSENTADORIA ESPECIAL/OCORRÊNCIA 20 ANOS: 0.00
15 ANOS: 0.00
QUANTIDADE: 0 QUANTIDADE: 0 QUANTIDADE: 25 ANOS: 0.00
QUANTIDADE: 0 QUANTIDADE: 0 QUANTIDADE: 0

QUANTIDADE DE MOVIMENTAÇÕES / CÓDIGOS

H :	0	11:	0	12:	0	13:	0	14:	0	J :	0	K :	0	L :	0	M :	0	N1:	0
N2:	0	N3:	0	01:	0	02:	0	03:	0	P1:	0	P2:	0	P3:	0	Q1:	0	Q2:	0
Q3:	0	Q4:	0	Q5:	0	Q6:	0	R :	0	S2:	0	S3:	0	U1:	0	U2:	0	U3:	0
V3:	0	W :	0	X :	0	Y :	0	Z1:	0	Z2:	0	Z3:	0	Z4:	0	Z5:	0	Z6:	0



RELAÇÃO DE TOMADOR/OBRA - RET

EMPRESA: COOPERATIVA DE TRABALHO VALE DO TELES INSCRIÇÃO: 21.679.098/0001-25 N° ARQUIVO: NKdPYdfyVlw0000-0
FAPAS: 507 OUTRAS ENTIDADES: 4162 SIMPLES: 1 ALIQ RAT: 0,0 FAP: 0,50 RAT AJUSTADO: 0,00 N° CONTROLE: Dlx0He2oZkX0000-5
TOMADOR/OBRA : MUNICIPIO DE PEDRA PRETA INSCRIÇÃO: 03.773.942/0001-09 N° CONTROLE: HZ01UZi6DIF0000-9
LOGRADOURO BAIRRO CIDADE CEP UF
AV FERNANDO CORREA DA COSTA CENTRO PEDRA PRETA 78795000 MT

MODALIDADE : 1-Declaração ao FGTS e à Previdência

VALORES PREVIDÊNCIA

VALORES FGTS - 8%

REM SEM 13° SALÁRIO 21.414,58
REM BASE CALC 13° SAL 0,00

TOTAL TRABALHADORES 14

REM SEM 13° SALÁRIO 0,00
REM 13° SALÁRIO 0,00
DEPÓSITO 0,00
ENCARGOS FGTS 0,00
CONTRIB SOCIAL 0,00
ENCARGOS CONTRIB SOC 0,00
TOTAL TRABALHADORES 0

TOTAIS DO TOMADOR

VALORES PREVIDÊNCIA

VALORES FGTS - 8%

REM SEM 13° SALÁRIO 21.414,58
REM BASE CALC 13° SAL 0,00
CONTR SEGURADOS DEVIDA 4.282,91
VAL DEVIDO PREV SOC 4.282,91

REM SEM 13° SALÁRIO 0,00
REM 13° SALÁRIO 0,00
DEPÓSITO 0,00
ENCARGOS FGTS 0,00
CONTRIB SOCIAL 0,00
ENCARGOS CONTRIB SOC 0,00
TOTAL TRABALHADORES 0

TOTAL TRABALHADORES 14

TOTAL TRABALHADORES



NOME: JONATHAN PEREIRA MANDINGA

CNPJ 03.773.942/0001-09

PREFEITURA MUNICIPAL DE PEDRA PRETA - MT.
AVENIDA FERNANDO CORREA DA COSTA, 940
CENTRO - PEDRA PRETA - MT

CARGO: SERVIÇOS GERAIS

Horário: 07:00hs às 11:00hs das 13:00hs às 17:00hs

MÊS REFERENCIA: MAIO

DIA		HORARIO	ENTRADA	ASSINATURA	HORARIO	SAIDA	ASSINATURA	LOCAL DE TRABALHO
01	Quarta-Feira	7:00 AS 11:00			13:00 AS 17:00			
02	Quinta-Feira	7:00 AS 11:00			13:00 AS 17:00			
03	Sexta-Feira	7:00 AS 11:00			13:00 AS 17:00			
04	SABADO	7:00 AS 11:00			13:00 AS 17:00			
05	DOMINGO	7:00 AS 11:00			13:00 AS 17:00			
06	Segunda-Feira	7:00 AS 11:00			13:00 AS 17:00			
07	Terça-Feira	7:00 AS 11:00			13:00 AS 17:00			
08	Quarta-Feira	7:00 AS 11:00			13:00 AS 17:00			
09	Quinta-Feira	7:00 AS 11:00			13:00 AS 17:00			
10	Sexta-Feira	7:00 AS 11:00			13:00 AS 17:00			
11	SABADO	7:00 AS 11:00			13:00 AS 17:00			
12	DOMINGO	7:00 AS 11:00			13:00 AS 17:00			
13	Segunda-Feira	7:00 AS 11:00			13:00 AS 17:00			
14	Terça-Feira	7:00 AS 11:00			13:00 AS 17:00			
15	Quarta-Feira	7:00 AS 11:00			13:00 AS 17:00			
16	Quinta-Feira	7:00 AS 11:00			13:00 AS 17:00			
17	Sexta-Feira	7:00 AS 11:00			13:00 AS 17:00			
18	SABADO	7:00 AS 11:00			13:00 AS 17:00			
19	DOMINGO	7:00 AS 11:00			13:00 AS 17:00			
20	Segunda-Feira	7:00 AS 11:00			13:00 AS 17:00			
21	Terça-Feira	7:00 AS 11:00			13:00 AS 17:00			
22	Quarta-Feira	7:00 AS 11:00			13:00 AS 17:00			
23	Quinta-Feira	7:00 AS 11:00			13:00 AS 17:00			
24	Sexta-Feira	7:00 AS 11:00			13:00 AS 17:00			
25	SABADO	7:00 AS 11:00			13:00 AS 17:00			
26	DOMINGO	7:00 AS 11:00			13:00 AS 17:00			
27	Segunda-Feira	7:00 AS 11:00			13:00 AS 17:00			
28	Terça-Feira	7:00 AS 11:00			13:00 AS 17:00			
29	Quarta-Feira	7:00 AS 11:00			13:00 AS 17:00			
30	Quinta-Feira	7:00 AS 11:00			13:00 AS 17:00			
31	Sexta-Feira	7:00 AS 11:00			13:00 AS 17:00			





NOME: VALDIR PANTA

CARGO: PEDREIRO

Horário: 07:00hs às 11:00hs das 13:00hs às 17:00hs
MÊS REFERENCIA: MAIO

CNPJ 03.773.942/0001-09
PREFEITURA MUNICIPAL DE PEDRA PRETA - MT.
AVENIDA FERNANDO CORREA DA COSTA, 940
CENTRO - PEDRA PRETA - MT

MES REFERENCIAL: MAIO				LOCAL DE TRABALHO	
DIA		HORARIO		ASSINATURA	
	ENTRADA		SAIDA		
01	Quarta-Feira	7:00 AS 11:00	13:00 AS 17:00		
02	Quinta-Feira	7:00 AS 11:00	13:00 AS 17:00		
03	Sexta-Feira	7:00 AS 11:00	13:00 AS 17:00		
04	SABADO	7:00 AS 11:00	13:00 AS 17:00		
05	DOMINGO	7:00 AS 11:00	13:00 AS 17:00		
06	Segunda-Feira	7:00 AS 11:00	13:00 AS 17:00		
07	Terça-Feira	7:00 AS 11:00	13:00 AS 17:00		
08	Quarta-Feira	7:00 AS 11:00	13:00 AS 17:00		
09	Quinta-Feira	7:00 AS 11:00	13:00 AS 17:00		
10	Sexta-Feira	7:00 AS 11:00	13:00 AS 17:00		
11	SABADO	7:00 AS 11:00	13:00 AS 17:00		
12	DOMINGO	7:00 AS 11:00	13:00 AS 17:00		
13	Segunda-Feira	7:00 AS 11:00	13:00 AS 17:00		
14	Terça-Feira	7:00 AS 11:00	13:00 AS 17:00		
15	Quarta-Feira	7:00 AS 11:00	13:00 AS 17:00		
16	Quinta-Feira	7:00 AS 11:00	13:00 AS 17:00		
17	Sexta-Feira	7:00 AS 11:00	13:00 AS 17:00		
18	SABADO	7:00 AS 11:00	13:00 AS 17:00		
19	DOMINGO	7:00 AS 11:00	13:00 AS 17:00		
20	Segunda-Feira	7:00 AS 11:00	13:00 AS 17:00		
21	Terça-Feira	7:00 AS 11:00	13:00 AS 17:00		
22	Quarta-Feira	7:00 AS 11:00	13:00 AS 17:00		
23	Quinta-Feira	7:00 AS 11:00	13:00 AS 17:00		
24	Sexta-Feira	7:00 AS 11:00	13:00 AS 17:00		
25	SABADO	7:00 AS 11:00	13:00 AS 17:00		
26	DOMINGO	7:00 AS 11:00	13:00 AS 17:00		
27	Segunda-Feira	7:00 AS 11:00	13:00 AS 17:00		
28	Terça-Feira	7:00 AS 11:00	13:00 AS 17:00		
29	Quarta-Feira	7:00 AS 11:00	13:00 AS 17:00		
30	Quinta-Feira	7:00 AS 11:00	13:00 AS 17:00		
31	Sexta-Feira	7:00 AS 11:00	13:00 AS 17:00		

**PREFEITURA MUNICIPAL DE PEDRA PRETA****Estado do Mato Grosso****CNPJ 03.773.942/0001-09****AVENIDA FERNANDO CORREA DA COSTA, 940 CENTRO (66) 3486-4400 - CEP 78795-000****NOTA DE EMPENHO****Nº do Empenho: 2512 / 2019 Ordinário Data: 04/06/2019 Página 1 / 1****Credor:**133591 - COOPERATIVA DE TRABALHO VALE DO TELES PIRES**Endereço:** Residencial: ROBERTO CARLOS BRAGA, 51 - - C.E.P. 78890000 - SORRISO - MT**C.N.P.J.:** 21.679.098/0001-25**Insc. Est.:****Orgão:**05. SECRETARIA MUNICIPAL DE OBRAS**Unidade:**05.001. SECRETARIA MUNICIPAL DE OBRAS**Prog. Trabalho:**04.122.0011.2.021 MANUTENÇÃO DAS ATIVIDADES DA SECRETARIA**Elemento Desp.:**3.3.90.39.00.00 OUTROS SERVIÇOS DE TERCEIROS - PESSOA JURÍDICA**F. de Recurso:**1 - RECURSOS LIVRES**Desdobramento:**78 - LIMPEZA E CONSERVAÇÃO**Vinculo:**10812 - MT - LIMPEZA E CONSERVAÇÃO**Área de Ação:** -**Processo.....:** Proc. Dispensa**Tipo de Licitação:** 0/2019**Nº Licitação.....:** 7/2018**Nº Contrato.....:** 3201901 /**Nº Convenio.....:** /**Cod. Divida.....:****Cod. GeoObras.....:****Dotação Inicial**

200.000,00

Saldo Anterior

4.342,75

Valor

29.242,65

Saldo Atual

-24.899,90

Historico: SOLICITAR A CONTRATAÇÃO DE 2.055 HORAS DE SERVIÇOS DE MÃO DE OBRA DE APOIO AS ATIVIDADES OPERACIONAIS SUBSIDIÁRIAS, VISANDO ATENDER AS NECESSIDADES DAS SECRETARIAS DESTE MUNICÍPIO, CONFORME CONTRATO Nº 03/2019, ARP Nº 051/2018, ADESAO AO PREGÃO PRESENCIAL Nº 057/2018 E ADESAO Nº 07/2018.

ITEM	QTD	ESPECIFICAÇÃO	VLR. UNITÁRIO	VLR. TOTAL
1	2055.00	SERVIÇO DE AUXILIAR DE MANUTENÇÃO E CONSERVAÇÃO	14,23	29.242,65

Local de Entrega

Total Retenções:**0,00****Total Empenho:****29.242,65****Valor por Extenso:** twenty-nine thousand two hundred forty-two and 65 / 100

Empenhado por:

Conferido por:

Edivan Borges Muniz

Autorizo a Despesa Acima Discriminada

LUIZ CANDIDO RODRIGUES PEREIRA

Ordenador da Despesa

RICARDO MOREIRA DE OLIVEIRA

CONTADOR



[Voltar](#)[Imprimir](#)

Certificado de Regularidade do FGTS - CRF

Inscrição: 21.679.098/0001-25

Razão Social: COOP DE TRABALHO VALE DO TELES PIRES

Endereço: R LUIZ AMADEU LODI / 949 / CENTRO SORRISO - MT

A Caixa Econômica Federal, no uso da atribuição que lhe confere o Art. 7, da Lei 8.036, de 11 de maio de 1990, certifica que, nesta data, a empresa acima identificada encontra-se em situação regular perante o Fundo de Garantia do Tempo de Serviço - FGTS.

O presente Certificado não servirá de prova contra cobrança de quaisquer débitos referentes a contribuições e/ou encargos devidos, decorrentes das obrigações com o FGTS.

Validade: 01/06/2019 a 30/06/2019

Certificação Número: 2019060104013051204729

Informação obtida em 14/06/2019 15:38:49

A utilização deste Certificado para os fins previstos em Lei esta condicionada a verificação de autenticidade no site da Caixa:
www.caixa.gov.br





MINISTÉRIO DA FAZENDA
Secretaria da Receita Federal do Brasil
Procuradoria-Geral da Fazenda Nacional

CERTIDÃO NEGATIVA DE DÉBITOS RELATIVOS AOS TRIBUTOS FEDERAIS E À DÍVIDA ATIVA DA UNIÃO

Nome: COOPERATIVA DE TRABALHO VALE DO TELES PIRES
CNPJ: 21.679.098/0001-25

Ressalvado o direito de a Fazenda Nacional cobrar e inscrever quaisquer dívidas de responsabilidade do sujeito passivo acima identificado que vierem a ser apuradas, é certificado que não constam pendências em seu nome, relativas a créditos tributários administrados pela Secretaria da Receita Federal do Brasil (RFB) e a inscrições em Dívida Ativa da União (DAU) junto à Procuradoria-Geral da Fazenda Nacional (PGFN).

Esta certidão é válida para o estabelecimento matriz e suas filiais e, no caso de ente federativo, para todos os órgãos e fundos públicos da administração direta a ele vinculados. Refere-se à situação do sujeito passivo no âmbito da RFB e da PGFN e abrange inclusive as contribuições sociais previstas nas alíneas 'a' a 'd' do parágrafo único do art. 11 da Lei nº 8.212, de 24 de julho de 1991.

A aceitação desta certidão está condicionada à verificação de sua autenticidade na Internet, nos endereços <<http://rfb.gov.br>> ou <<http://www.pgfn.gov.br>>.

Certidão emitida gratuitamente com base na Portaria Conjunta RFB/PGFN nº 1.751, de 2/10/2014.
Emitida às 16:58:13 do dia 23/05/2019 <hora e data de Brasília>.
Válida até 19/11/2019.

Código de controle da certidão: **A411.781D.117B.EDC8**

Qualquer rasura ou emenda invalidará este documento.

[Nova Consulta](#)



Preparar página
para impressão



G333181527685104012
18/06/2019 15:32:35**DOC ou TED Eletrônico****Debitado**

Agência 2423-6
Conta corrente 2368-X PREF MUN P PRETA CTA MOVI

Creditado

Banco 237 BANCO BRADESCO S.A.
Agência (sem DV) 1456 SORRISO
Conta corrente (com DV) 24309
CNPJ 21.679.098/0001-25
Nome favorecido COOPERATIVA DE TRABALHO VALE DO TELES P
Finalidade CREDITO EM CONTA
Número documento 61.801
Valor 27.331,70
Data transferência 18/06/2019

"C" - CNPJ diferente

Autenticação SISBB A5D9FF80C6D7A929

Assinada por JB507348 JUVENAL PEREIRA BRITO
JC271930 WALDEMAR C. FREITAS

18/06/2019 15:27:28

18/06/2019 15:32:35

Transação efetuada com sucesso.

Transação efetuada com sucesso por: JC271930 WALDEMAR C. FREITAS.





PREFEITURA MUNICIPAL DE PEDRA PRETA
Estado do Mato Grosso
Secretaria Municipal de Fazenda

GUIA DE RECOLHIMENTO
VENCIMENTO:10/07/2019

NÃO RECEBER APÓS O VENCIMENTO

Tipo/Cadastro: 9 - 133462 - COOPERATIVA DE TRABALHO VALE DO TELES PIRES

Dados Contribuinte:

Nome: - COOPERATIVA DE TRABALHO VALE DO TELES PIRES
CPF/CNPJ: 21.679.098/0001-25
Endereço: RUA ROBERTO CARLOS BRAGA, Nº. 51
Bairro: CENTRO
Complemento:
Cidade: SORRISO - MT

Prefeitura Municipal de Pedra Preta
RECEBI Às 14 horas - de 06 de 20 de 15
Nome: _____
Assinatura: Octavio Gomes

Valor por Dívida

Ano Dívida	Desc	Subdiv	Parcela	Vencimento	Principal	Juros	Multa	Correção	Valor Total
2019	56 ISSQN - GU	6	1	10/07/2019	1.462,13	0,00	0,00	0,00	1.462,13

REFERENTE A NOTA FISCAL DE Nº 6201
RETER NA FONTE

Descrição das Receitas

IMPOSTO SOBRE SERVIÇO DE QUALQUER NATUREZA

Valor R\$
1.462,13



PREFEITURA MUNICIPAL DE PEDRA PRETA
Estado do Mato Grosso
Secretaria Municipal de Fazenda

GUIA DE RECOLHIMENTO
VENCIMENTO:10/07/2019

NÃO RECEBER APÓS O VENCIMENTO

Tipo/Cadastro: 9 - 133462 - COOPERATIVA DE TRABALHO VALE DO TELES PIRES

Dados Contribuinte:

Nome: - COOPERATIVA DE TRABALHO VALE DO TELES PIRES
CPF/CNPJ: 21.679.098/0001-25
Endereço: RUA ROBERTO CARLOS BRAGA, Nº. 51
Bairro: CENTRO
Complemento:
Cidade: SORRISO - MT

Prefeitura Municipal de Pedra Preta
RECEBI Às 14 horas - de 06 de 20 de 15
Nome: _____
Assinatura: Octavio Gomes

Valor por Dívida

Ano Dívida	Desc	Subdiv	Parcela	Vencimento	Principal	Juros	Multa	Correção	Valor Total
2019	25 IRRF	6	1	10/07/2019	438,64	0,00	0,00	0,00	438,64

REFERENTE A NOTA FISCAL DE Nº 6201
RETER NA FONTE

Descrição das Receitas

IRRF

Valor R\$
438,64

Receita de Pedra Preta





Sistema Nacional de Registro de Empresas Mercantil - SINREM
Governador do Estado de Mato Grosso
Secretaria de Estado da Fazenda do Estado de Mato Grosso
Junta Comercial do Estado de Mato Grosso

Certidão Simplificada

Certificamos que as informações abaixo constam dos documentos arquivados nesta Junta Comercial e são vigentes na data de sua expedição.

Nome Empresarial:	COOPERATIVA DE TRABALHO VALE DO TELES PIRES		
Natureza Jurídica:	COOPERATIVA		
Número de Identificação do Registro de Empresas - NIRE	CNPJ	Data de Arquivamento do Ato Constitutivo	Data de Início de Atividade
5140000992-9	21.679.098/0001-25	07/01/2015	10/11/2014

Endereço Completo:

RUA ROBERTO CARLOS BRAGA 51 - BAIRRO CENTRO CEP 78890-000 - SORRISO/MT

Objeto Social:

CONGREGAR PESSOAS, DENTRO DA COMPETENCIA PROFISSIONAL DE CADA UM, NA AREA DE ACAO, PARA COM BASE NA COLABORACAO RECIPROCA A QUE OS MESMOS SE OBRIGAM, SEM FINS LUCRATIVOS, PROMOVER A MAIS AMPLA DEFESA DE SEUS INTERESSES ECONOMICOS, PODENDO PARA TANTO:

- CELEBRAR CONTRATOS DE PRESTACAO DE SERVICOS A SEREM PRESTADOS SOB A FORMA COLETIVA, INDIVIDUAL OU EM GRUPOS DE COOPERADOS COM ENTIDADES PUBLICAS OU PRIVADAS,
- PRESTAR SERVICOS NAS AREAS DE: HIGIENIZACAO, MANIPULACAO DE ALIMENTACAO, CONSERVACAO DE BENS IMOVEIS, TELEFONIA, RECEPCAO, MANUTENCAO DE REDES DE DISTRIBUICAO DE ENERGIA ELETRICA, AGUA, TELEFONIA, SEGURANCA E VIGILANCIA, CONSTRUCAO CIVIL E AFIM, PODA DE ARVORES, JARDINAGEM, LIMPEZA DE PREDIOS E VIAS PUBLICAS, LEITURA DE MEDIDOR DE AGUA E ENERGIA ELETRICA, ENTREGA DE MALOTES, SERVICOS DE MARCENARIA, CARPINTARIA, FERRAMENTARIA, DIGITALIZACAO, PROGRAMACAO E SERVICOS DE SUPORTE EM REDE DE COMUNICACAO DE DADOS PARA COMPUTADORES, ASSESSORIA ADMINISTRATIVA, REFORCO ESCOLAR TEMPORARIO, OPERACAO E MANUTENCAO DE MAQUINA LEVE E PESADA, MANUTENCAO EM VEICULOS LEVE E PESADO, TREINAMENTO E DESENVOLVIMENTO DE PESSOAS NAS AREAS EM QUE SEUS SOCIOS POSSUAM COMPETENCIA PROFISSIONAL,
- PARTICIPAR DE LICITACOES PUBLICAS E PRIVADAS,
- REALIZAR CONVENIOS E CONTRATOS COM INSTITUICOES PUBLICAS E PRIVADAS,
- BUSCAR O APERFEICOAMENTO PROFISSIONAL DE SEUS COOPERADOS, SUA PROMOCAO ECONOMICA, SOCIAL E O DESENVOLVIMENTO DE SUA CIDADANIA,
- PROMOVER ASSISTENCIA AOS COOPERADOS E FUNCIONARIOS DA COOPERATIVA,
- FIRMAR, EM NOME DE SEU QUADRO SOCIAL, CONTRATOS, CONVENIOS OU AJUSTES, ATENDENDO AS AREAS DE HABILITACAO E COMPETENCIA TECNICA DE SEUS ASSOCIADOS, PREVISTAS NA LETRA B DESTES ARTIGOS,
- ADQUIRIR PARA O FORNECIMENTO AO QUADRO SOCIAL, NA MEDIDA EM QUE O INTERESSE SOCIOECONOMICO ACONSELHAR, MATERIAIS E EQUIPAMENTOS PARA O CONSUMO E TRABALHO,
- PARTICIPAR DE COOPERATIVAS DE SEGUNDO E TERCEIRO GRAU, BEM COMO DE OUTRAS SOCIEDADES NAO COOPERATIVAS,
- QUANDO FOREM NECESSARIOS INVESTIMENTOS EM DETERMINADAS ATIVIDADES DE GRUPOS DE COOPERADOS, A SUBSCRICAO DE CAPITAL SERA DIRETAMENTE PROPORCIONAL A ATIVIDADE EM QUESTAO, AO SEU VOLUME DE PRODUCAO E/OU A EXPRESSAO ECONOMICA DE CADA ASSOCIADO, DESDE QUE TENHA SIDO PREVIAMENTE APROVADO PELA ASSEMBLEIA GERAL,
- ESTABELECEER QUOTAS DE ENTREGA DE PRODUTOS POR ASSOCIADO, PROPORCIONAL AO SEU VOLUME DE PRODUCAO, OU AINDA PROPORCIONALMENTE A PARTICIPACAO INDIVIDUAL FINANCEIRA EM INVESTIMENTOS, DESDE QUE TENHA SIDO AJUSTADO ANTERIORMENTE E COM A APROVACAO PELA ASSEMBLEIA GERAL.

A COOPERATIVA DEVERA OBSERVAR AS NORMAS DE SAUDE E SEGURANCA DO TRABALHO PREVISTO NA LEGISLACAO EM VIGOR E EM ATOS NORMATIVOS EXPEDIDOS PELAS AUTORIDADES COMPETENTES.

Capital: R\$ 800,00 OITOCENTOS REAIS	Prazo de Duração
Capital Integralizado: R\$ 800,00 OITOCENTOS REAIS	INDETERMINADO

Diretoria

CPF/NIRE	Nome	Tér. Mandato	Cargo
061.168.001-73	ELISAMA GOMES DOS SANTOS	09/11/2022	DIRETORA FINANCEIRA
117.550.658-33	EUGENIO SALES	09/11/2022	DIRETOR OPERACIONAL
558.536.681-53	JOSE ROBERTO VIEIRA	09/11/2022	DIRETOR PRESIDENTE

Status: XXXXXXXX

Situação: ATIVA

Último Arquivamento: 08/11/2018

Número: 2096101

Certidão Simplificada Digital emitida pela JUNTA COMERCIAL DO ESTADO DE MATO GROSSO e certificada digitalmente. Se desejar confirmar a autenticidade desta certidão, acesse o site da JUCEMAT (<http://www.jucemat.mt.gov.br/>) e clique em validar certidão. A certidão pode ser validada de duas formas:

- Validação por envio de arquivo (upload)
- Validação visual (digite o nº C190000414888 e visualize a certidão)



19/067.811-9





PREFEITURA DE
SORRISO
CAPITAL NACIONAL DO AGRONEGÓCIO

Número/Exercício:

185/2019

Inscrição Municipal

10633

ALVARÁ

DE LICENÇA PARA FUNCIONAMENTO

Razão Social/Contribuinte:

COOPERATIVA DE TRABALHO VALE DO TELES PIRES

Denominação Comercial

COOPER VALE

CPF/CNPJ:

21.679.098/0001-25

Inscrição Estadual:

Endereço:

Bairro:

Rua ROBERTO CARLOS BRAGA, 51,

CENTRO

Alvará Bombeiro

Área Ocupada

Data de Início de Atividade

(PS) 26556/2019

291,00

07/01/2015

Habite-se

Horario

Licença Ambiental

075/2017

Normal

DECRETO 105/2017

Registro na Junta Comercial

Vencimento do Termo de Compromisso Vigilância Sanitária

514000009929

044/2019

Atividade(s) Secundária(s)

1.9700500 Serviços domésticos.

Observações:

RENOVAÇÃO MEDIANTE APRESENTAÇÃO DA DOCUMENTAÇÃO PENDENTE.

HABITE-SE - 075/2017

BOMBEIRO - VÁLIDO ATÉ 21/01/2020

AMBIENTAL - DECRETO 105/2017

VIGILÂNCIA SANITÁRIA - 044/2018. VALIDADE 20/12/2019.

Validade: 31/12/2019

Vanice Antonia Fronza



3112201918520193112201921679098000125225641003239076000162

MANTER AFIXADO EM LOCAL VISÍVEL

código de autenticidade: 1512307826

Emissão em: 12/02/2019

Av. Porto Alegre, 2525 - Centro - CEP 78890-000
Sorriso - MT - Brasil - Tel: +55 (66) 3545-4700

sorriso.mt.gov.br





Estado do Mato Grosso

PREFEITURA MUNICIPAL DE PEDRA PRETA

AVENIDA FERNANDO CORREA DA COSTA, 940 - CEP 78795-000 - CNPJ 03.773.942/0001-09

NOTA DE PAGAMENTO DE DESPESA ORÇAMENTÁRIA

nº Ordem Pagamento: 4645 / 2019

Credor: 133591 - COOPERATIVA DE TRABALHO VALE DO TELES PIRES

CNPJ/CPF: 21.679.098/0001-25

Endereço: Residencial: ROBERTO CARLOS BRAGA, 51 - - SORRISO / MT

Órgão: 05. SECRETARIA MUNICIPAL DE OBRAS

Unidade: 05.001. SECRETARIA MUNICIPAL DE OBRAS

Prog. Trabalho: 04.122.0011.2.021. MANUTENÇÃO DAS ATIVIDADES DA SECRETARIA

Elemento Desp.: 3.3.90.39.00.00 OUTROS SERVIÇOS DE TERCEIROS - PESSOA JURÍDICA

Fonte Rec.: 1 RECURSOS LIVRES

EMPENHO	LIQUIDAÇÃO	PROCESSO	VLR. EMPENHO	VLR. LIQUIDAÇÃO	VLR. A PAGAR
2897 / 2019	2 / 2019	0 / 2.019,00	39.844,00	38.267,35	10,18

TOTAL DA ORDEM: 10,18

Banco: 1 2423-6 2.368-x BB S/A Movimento

Debitos Bancarios nº: 24309

Data do Pagamento: 18/07/2019

Conta do Fornecedor.....:

Banco :

Agência :

Conta :

DECLARO HAVER RECEBIDO A IMPORTÂNCIA NO VALOR DE R\$ 10,18 (dez reais e dezoito centavos)

Data

COOPERATIVA DE TRABALHO VALE DO TELES PIRES

AUTORIZO O PAGAMENTO.

JUVENAL PEREIRA BRITO
PREFEITO MUNICIPAL





Extrato conta corrente

G336190942239141009
19/07/2019 09:48:58

Cliente - Conta atual

Agência 2423-6
 Conta corrente 2368-X PREF MUN P PRETA CTA MOVI
 Período do extrato 18/07/2019 até 19/07/2019

Lançamentos

Dt. movimento	Dt. balancete	Histórico	Documento	Valor R\$	Saldo
17/07/2019		Saldo Anterior			0,00 C
18/07/2019		+ Transferência enviada	552.423.000.015.950	55.341,35 D	
18/07/2019		+ Transferência enviada	552.423.000.015.950	33.143,20 D	
18/07/2019		+ Transferência enviada	552.423.000.022.008	587,94 D	
18/07/2019		+ Transferência enviada	553.283.000.006.722	1.205,41 D	
18/07/2019		+ Transferência enviada	553.283.000.006.722	5.073,00 D	
18/07/2019		+ TED Transf. Eletr. Disponiv	71.801	5.484,82 D	
18/07/2019		+ TED Transf. Eletr. Disponiv	71.802	56.961,61 D	
18/07/2019		+ TED Transf. Eletr. Disponiv	71.803	35.769,79 D	
18/07/2019		+ Emissão de DOC	71.804	1.190,00 D	
18/07/2019		+ Pagamento de Título	71.805	85,96 D	
18/07/2019		+ Tar DOC/TED Eletrônico	831.991.200.387.897	10,18 D	
18/07/2019		+ Tar DOC/TED Eletrônico	831.991.200.387.898	10,18 D	
18/07/2019		+ Tar DOC/TED Eletrônico	831.991.200.387.899	10,18 D	
18/07/2019		+ Tar DOC/TED Eletrônico	831.991.200.387.900	10,18 D	
18/07/2019		BB CP Admin Supremo	70	194.883,80 C	0,00 C
19/07/2019		SALDO			0,00 C
Invest.com Resgate Autom.				1.487.467,16 C	
Saldo				1.487.467,16 C	
Juros				0,00	
Data de Debito de Juros				31/07/2019	
IOF				0,00	
Data de Debito de IOF				01/08/2019	
Saldo de fundos de investimento					
S PUBLICO SUPREMO					1.487.467,16

OBSERVAÇÕES:

Transação efetuada com sucesso por: JB507348 JUVENAL PEREIRA BRITO.

Serviço de Atendimento ao Consumidor - SAC 0800 729 0722

Ouvidoria BB 0800 729 5678
Para deficientes auditivos 0800 729 0088



Estado do Mato Grosso

PREFEITURA MUNICIPAL DE PEDRA PRETA

AVENIDA FERNANDO CORREA DA COSTA, 940 - CEP 78795-000 - CNPJ 03.773.942/0001-09

NOTA DE PAGAMENTO DE DESPESA ORÇAMENTÁRIA

nº Ordem Pagamento: 4646 / 2019

Credor: 133591 - COOPERATIVA DE TRABALHO VALE DO TELES PIRES

CNPJ/CPF: 21.679.098/0001-25

Endereço: Residencial: ROBERTO CARLOS BRAGA, 51 - - SORRISO / MT

Órgão: 05. SECRETARIA MUNICIPAL DE OBRAS

Unidade: 05.001. SECRETARIA MUNICIPAL DE OBRAS

Prog. Trabalho: 04.122.0011.2.021. MANUTENÇÃO DAS ATIVIDADES DA SECRETARIA

Elemento Desp.: 3.3.90.39.00.00 OUTROS SERVIÇOS DE TERCEIROS - PESSOA JURÍDICA

Fonte Rec.: 1 RECURSOS LIVRES

EMPENHO	LIQUIDAÇÃO	PROCESSO	VLR. EMPENHO	VLR. LIQUIDAÇÃO	VLR. A PAGAR
2897 / 2019	2 / 2019	0 / 2.019,00	39.844,00	38.267,35	35.769,79

TOTAL DA ORDEM: 35.769,79

Banco: I 2423-6 2.368-x BB S/A Movimento

Debitos Bancarios nº: 24309

Data do Pagamento: 18/07/2019

Conta do Fornecedor.....:

Banco :

Agência :

Conta :

DECLARO HAVER RECEBIDO A IMPORTÂNCIA NO VALOR DE R\$ 35.769,79 (trinta e cinco mil setecentos e sessenta e nove reais e setenta e nove centavos)

QUITADO CONF.

DOC. ANEXO

Data

COOPERATIVA DE TRABALHO VALE DO TELES PIRES

AUTORIZO O PAGAMENTO.

JUVENAL PEREIRA BRITO
PREFEITO MUNICIPAL



**Estado do Mato Grosso****PREFEITURA MUNICIPAL DE PEDRA PRETA**

AVENIDA FERNANDO CORREA DA COSTA, 940 - CEP 78795-000 - CNPJ 03.773.942/0001-09

NOTA DE LIQUIDACÃO DE EMPENHO**Nº do Empenho:** 2897 / 2019 **Ordinário** **Nº da Liquidação:** 2 / 2019 **Data:** 17/07/2019**Credor:** 133591 - COOPERATIVA DE TRABALHO VALE DO TELES PIRES**Endereço:** Residencial: ROBERTO CARLOS BRAGA, 51 - - C.E.P. 78890000 - SORRISO - MT**C.N.P.J.:** 21.679.098/0001-25 **Insc. Est.:****Banco:** 237,00 - BANCO BRADESCO S.A. **Agência:** 1456 **Conta:** 2+430-9

Orgão: 05. SECRETARIA MUNICIPAL DE OBRAS	Processo: 0/2.019,00
Unidade: 05.001. SECRETARIA MUNICIPAL DE OBRAS	Tipo de Licitação: Proc. Dispensa
Prog. Trabalho: 04.122.0011.2.021 MANUTENÇÃO DAS ATIVIDADES DA SECRETARIA	Nº Licitação: 7/2.018,00
Elemento Desp.: 3.3.90.39.00.00 OUTROS SERVIÇOS DE TERCEIROS - PESSOA JURÍDICA	
F. de Recurso: 1 - RECURSOS LIVRES	

Valor do Empenhado	Saldo Anterior do Empenho	Valor Liquidado	Saldo Atual do Empenho
39.844,00	39.844,00	38.267,35	1.576,65

Motivo: SOLICITO A CONTRATAÇÃO DE 2.800 (DUAS MIL E OITOCENTAS) HORAS DE PRESTAÇÃO DE SERVIÇOS DE MÃO DE OBRA DE APOIO ÀS ATIVIDADES OPERACIONAIS SUBSIDIÁRIAS, VISANDO ATENDER ÀS NECESSIDADES DAS SECRETARIAS DESTE MUNICÍPIO, CONFORME CONTRATO Nº 003/2019 - ATA DE REGISTRO DE PREÇO Nº 051/2018 - ADESÃO Nº 07/2018 AO PREGÃO PRESENCIAL Nº 057/2018.

Descontos / Retenções:

111802310100000000 IMPOSTO SOBRE SERVIÇOS DE QUALQUER NATUREZA - PR	1.913,37
111303410100000000 IRRF - Outros Rendimentos - Principal - Poder Executivo	574,01

Total de descontos:	2.487,38
Valor Liquido a Pagar :	35.779,97

Nº Nota Fiscal	Data da Entrada no Almojarifado	Data do Empenho
6495	17/07/2019	26/06/2019

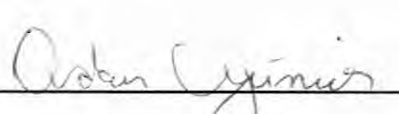
Liquidado por	Observação
	



**PREFEITURA MUNICIPAL DE PEDRA PRETA**

Estado do Mato Grosso - 03.773.942/0001-09

AVENIDA FERNANDO CORREA DA COSTA, 940 CENTRO (66)3486-4400 CEP 78795-000

NOTA DE ESTORNO DE LIQUIDACÃO DE EMPENHO**Nº do Empenho:** 2897 / 2019 **Ordinário** **Nº da Liquidação:** 1 / 2019 **Data:** 17/07/2019**Credor:** 133591 - COOPERATIVA DE TRABALHO VALE DO TELES PIRES**Endereço:** Residencial: ROBERTO CARLOS BRAGA, 51 - - C.E.P. 78890000 - SORRISO - MT**C.N.P.J.:** 21.679.098/0001-25**Insc. Est.:**

Orgão: 05 SECRETARIA MUNICIPAL DE OBRAS
Unidade: 05001 SECRETARIA MUNICIPAL DE OBRAS
Prog. Trabalho: 04.122.0011.2.021. MANUTENÇÃO DAS ATIVIDADES DA SECRETARIA
Elemento Desp.: 3.3.9.0.39.00.00. OUTROS SERVIÇOS DE TERCEIROS - PESSOA JURÍDICA
F. de Recurso: 1 RECURSOS LIVRES

Processo.....: 0/2019**Tipo de Licitação:** Proc. Dispensa**Nº Licitação.....:** 7/2018**Valor do Empenhado**

39.844,00

Saldo Anterior Empenho

1.576,65

Valor Estornado

38.267,35

Saldo Atual do Empenho

39.844,00

Motivo: A RETENÇÃO DE INSS ESTÁ INCORRETA. A RETENÇÃO CORRETA É DE IRRF, AO QUAL SERÁ LANÇADA CORRETAMENTE NA LIQUIDAÇÃO 2.

Nº Nota Fiscal

6495

Data do Empenho

26/06/2019

Observação



**Estado do Mato Grosso****PREFEITURA MUNICIPAL DE PEDRA PRETA**

AVENIDA FERNANDO CORREA DA COSTA, 940 - CEP 78795-000 - CNPJ 03.773.942/0001-09

NOTA DE LIQUIDACÃO DE EMPENHO**Nº do Empenho:** 2897 / 2019 **Ordinário** **Nº da Liquidação:** 1 / 2019 **Data:** 17/07/2019**Credor:** 133591 - COOPERATIVA DE TRABALHO VALE DO TELES PIRES**Endereço:** Residencial: ROBERTO CARLOS BRAGA, 51 - - C.E.P. 78890000 - SORRISO - MT**C.N.P.J.:** 21.679.098/0001-25 **Insc. Est.:****Banco:** 237,00 - BANCO BRADESCO S.A. **Agência:** 1456 **Conta:** 2+430-9

Orgão: 05. SECRETARIA MUNICIPAL DE OBRAS	Processo:: 0/2.019,00
Unidade: 05.001. SECRETARIA MUNICIPAL DE OBRAS	Tipo de Licitação: Proc. Dispensa
Prog. Trabalho: 04.122.0011.2.021 MANUTENÇÃO DAS ATIVIDADES DA SECRETARIA	Nº Licitação:: 7/2.018,00
Elemento Desp.: 3.3.90.39.00.00 OUTROS SERVIÇOS DE TERCEIROS - PESSOA JURÍDICA	
F. de Recurso: 1 - RECURSOS LIVRES	

Valor do Empenhado	Saldo Anterior do Empenho	Valor Liquidado	Saldo Atual do Empenho
39.844,00	39.844,00	38.267,35	1.576,65

Motivo: SOLICITO A CONTRATAÇÃO DE 2.800 (DUAS MIL E OITOCENTAS) HORAS DE PRESTAÇÃO DE SERVIÇOS DE MÃO DE OBRA DE APOIO ÀS ATIVIDADES OPERACIONAIS SUBSIDIÁRIAS, VISANDO ATENDER ÀS NECESSIDADES DAS SECRETARIAS DESTE MUNICÍPIO, CONFORME CONTRATO Nº 003/2019 - ATA DE REGISTRO DE PREÇO Nº 051/2018 - ADESÃO Nº 07/2018 AO PREGÃO PRESENCIAL Nº 057/2018.

Descontos / Retenções:

111802310100000000	IMPOSTO SOBRE SERVIÇOS DE QUALQUER NATUREZA - PR	1.913,37
218810102	[F] - 9 - INSS DIVERSOS	574,01

Total de descontos:	2.487,38
Valor Liquido a Pagar :	35.779,97

Nº Nota Fiscal	Data da Entrada no Almoxarifado	Data do Empenho
6495	17/07/2019	26/06/2019

Liquidado por

Observação





RELATORIO DE SERVIÇOS

Empresa: COOPER VALE

CNPJ: 21.679.098/0001-25

COOPERATIVA DE TRABALHO VALE DO TELES PIRES

Conforme constam nos relatórios fotográficos e controle de ponto disponíveis nesta Secretária a referida empresa desenvolveu a contento os serviços designados:

Limpeza de Prédios Públicos;

Manutenção de Vias (sargetas e operação Tapa Buraco);

Apoio em aplicação de lama asfáltica;

Apoio em Manutenção de Pontes e estradas;

Os serviços realizados perfazem um Total de **2689,20h**

*Por Claudio Cruz
12/07/19*

Antônio de Azevedo
Secretário de Viação e Obras
Portaria nº 268/2019





ATESTO/RECEBIMENTO

Atesto o recebimento que a empresa COOPERVALE- COOPERATIVA DE TRABALHO VALE DO TELES PIRES, realizou os serviços apresentados no relatório anexo e autorizo o recebimento dos serviços prestados pelos cooperados conforme relatório apresentado.

Sendo Entregue NFº 5479, 5480 e 5481

Secretaria de Obras

De Acordo:

Pedra Preta, 14 de 07 de 2019.

Hernane Carneiro Gomes
Sec. Geral e Coord. Administrativa
Portaria nº 002/2019

Carimbo e Assinatura





PREFEITURA DE
SORRISO
CAPITAL NACIONAL DO AGRONEGÓCIO

Número/Exercício:

185/2019

Inscrição Municipal

10633

ALVARÁ

DE LICENÇA PARA FUNCIONAMENTO

Razão Social/Contribuinte:

COOPERATIVA DE TRABALHO VALE DO TELES PIRES

Denominação Comercial

COOPER VALE

CPF/CNPJ:

21.679.098/0001-25

Inscrição Estadual:

Endereço:

Bairro:

Rua ROBERTO CARLOS BRAGA, 51,

CENTRO

Alvará Bombeiro

Área Ocupada

Data de Início de Atividade

(PS) 26556/2019

291,00

07/01/2015

Habite-se

Horario

Licença Ambiental

075/2017

Normal

DECRETO 105/2017

Registro na Junta Comercial

Vencimento do Termo de Compromiss: Vigilância Sanitária

514000009929

044/2019

Atividade Principal

1.8121400 Limpeza em predios e em domicilios

Atividade(s) Secundária(s)

1.8550302 Atividades de apoio a educação, exceto caixas escolares

1.8129000 Atividades de limpeza não especificadas anteriormente

1.8011101 Atividades de vigilância e segurança privada

1.8130300 Atividades paisagísticas

1.3811400 Coleta de residuos não-perigosos

Observações:

RENOVAÇÃO MEDIANTE APRESENTAÇÃO DA DOCUMENTAÇÃO PENDENTE.

HABITE-SE - 075/2017

BOMBEIRO - VÁLIDO ATÉ 21/01/2020

AMBIENTAL - DECRETO 105/2017

VIGILÂNCIA SANITÁRIA - 044/2018. VALIDADE 20/12/2019.

Validade: 31/12/2019

Vanice Antonia Fronza



3112201918520193112201921679098000125225641003239076000162

MANTER AFIXADO EM LOCAL VISÍVEL

código de autenticidade: 1512307826

Emissão em: 12/02/2019

Av. Porto Alegre, 252S - Centro - CEP 78890-000
Sorriso - MT - Brasil - Tel.: +55 (66) 3545-4700

sorriso.mt.gov.br





PREFEITURA DE
SORRISO
CAPITAL NACIONAL DO AGRONEGÓCIO

ALVARÁ

DE LICENÇA PARA FUNCIONAMENTO

Número/Exercício:

185/2019

Inscrição Municipal

10633

Razão Social/Contribuinte:

COOPERATIVA DE TRABALHO VALE DO TELES PIRES

Denominação Comercial

COOPER VALE

CPF/CNPJ:

21.679.098/0001-25

Inscrição Estadual:

Endereço:

Bairro:

Rua ROBERTO CARLOS BRAGA, 51,

CENTRO

Alvará Bombeiro

Área Ocupada

Data de Início de Atividade

(PS) 26556/2019

291,00

07/01/2015

Habite-se

Horario

Licença Ambiental

075/2017

Normal

DECRETO 105/2017

Registro na Junta Comercial

Vencimento do Termo de Compromiss: Vigilância Sanitária

514000009929

044/2019

Atividade(s) Secundária(s)

1.4120400 Construção de edifícios

1.7830200 Fornecimento e gestão de recursos humanos para terceiros

1.8122200 Imunização e controle de pragas urbanas

1.4321500 Instalação e manutenção elétrica

1.8219999 Preparação de documentos e serviços especializados de apoio administrativo não especificados anteriormente

1.4520006 Serviços de borracharia para veículos automotores

1.4520001 Serviços de manutenção e reparação mecânica de veículos automotores

Observações:

RENOVAÇÃO MEDIANTE APRESENTAÇÃO DA DOCUMENTAÇÃO PENDENTE.

HABITE-SE - 075/2017

BOMBEIRO - VÁLIDO ATÉ 21/01/2020

AMBIENTAL - DECRETO 105/2017

VIGILÂNCIA SANITÁRIA - 044/2018, VALIDADE 20/12/2019.

Validade: 31/12/2019

Vanice Antonia Fronza

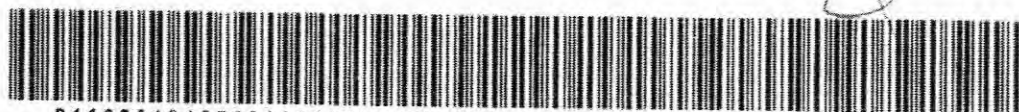

3112201918520193112201921679098000125225641003239076000162

MANTER AFIXADO EM LOCAL VISÍVEL

código de autenticidade: 1512307826

Emissão em: 12/02/2019

Av. Porto Alegre, 2525 - Centro - CEP 78890-000
Sorriso - MT - Brasil - Tel.: +55 (66) 3545-4700

sorriso.mt.gov.br





**PREFEITURA DE
SORRISO**
CAPITAL NACIONAL DO AGRONEGÓCIO

Número/Exercício:
185/2019

Inscrição Municipal
10633

ALVARÁ

DE LICENÇA PARA FUNCIONAMENTO

Razão Social/Contribuinte:

COOPERATIVA DE TRABALHO VALE DO TELES PIRES

Denominação Comercial

COOPER VALE

CPF/CNPJ:

21.679.098/0001-25

Inscrição Estadual:

Endereço:

Bairro:

Rua ROBERTO CARLOS BRAGA, 51,

CENTRO

Alvará Bombeiro

Área Ocupada

Data de Início de Atividade

(PS) 26556/2019

291,00

07/01/2015

Habite-se

Horário

Licença Ambiental

075/2017

Normal

DECRETO 105/2017

Registro na Junta Comercial

Vencimento do Termo de Compromisso: Vigilância Sanitária

514000009929

044/2019

Atividade(s) Secundária(s)

1.9700500 Serviços domésticos.

Observações:

RENOVAÇÃO MEDIANTE APRESENTAÇÃO DA DOCUMENTAÇÃO PENDENTE.

HABITE-SE - 075/2017

BOMBEIRO - VÁLIDO ATÉ 21/01/2020

AMBIENTAL - DECRETO 105/2017

VIGILÂNCIA SANITÁRIA - 044/2018. VALIDADE 20/12/2019.

Validade: 31/12/2019

Vanice Antonia Fronza



3112201918520193112201921679098000125225641003239076000162

MANTER AFIXADO EM LOCAL VISÍVEL

código de autenticidade: 1512307826

Emissão em: 12/02/2019

Av. Porto Alegre, 2525 - Centro - CEP 78890-000
Sorriso - MT - Brasil - Tel.: +55 (66) 3545-4700

sorriso.mt.gov.br



		REPÚBLICA FEDERATIVA DO BRASIL	
CADASTRO NACIONAL DA PESSOA JURÍDICA			
NÚMERO DE INSCRIÇÃO 21.679.098/0001-25 MATRIZ	COMPROVANTE DE INSCRIÇÃO E DE SITUAÇÃO CADASTRAL		DATA DE ABERTURA 07/01/2015
NOME EMPRESARIAL COOPERATIVA DE TRABALHO VALE DO TELES PIRES			
TÍTULO DO ESTABELECIMENTO (NOME DE FANTASIA) COOPER VALE			PORTE DEMAIS
CÓDIGO E DESCRIÇÃO DA ATIVIDADE ECONÔMICA PRINCIPAL 81.21-4-00 - Limpeza em prédios e em domicílios			
CÓDIGO E DESCRIÇÃO DAS ATIVIDADES ECONÔMICAS SECUNDÁRIAS 38.11-4-00 - Coleta de resíduos não-perigosos 41.20-4-00 - Construção de edifícios 43.21-5-00 - Instalação e manutenção elétrica 45.20-0-01 - Serviços de manutenção e reparação mecânica de veículos automotores 45.20-0-06 - Serviços de borracharia para veículos automotores 78.30-2-00 - Fornecimento e gestão de recursos humanos para terceiros 80.11-1-01 - Atividades de vigilância e segurança privada 81.22-2-00 - Imunização e controle de pragas urbanas 81.29-0-00 - Atividades de limpeza não especificadas anteriormente 81.30-3-00 - Atividades paisagísticas 82.19-9-99 - Preparação de documentos e serviços especializados de apoio administrativo não especificados anteriormente 85.50-3-02 - Atividades de apoio à educação, exceto caixas escolares 97.00-5-00 - Serviços domésticos			
CÓDIGO E DESCRIÇÃO DA NATUREZA JURÍDICA 214-3 - Cooperativa			
LOGRADOURO R ROBERTO CARLOS BRAGA	NÚMERO 51	COMPLEMENTO	
CEP 78.890-000	BAIRRO/DISTRITO CENTRO	MUNICÍPIO SORRISO	UF MT
ENDEREÇO ELETRÔNICO COOPERVEADM@HOTMAIL.COM		TELEFONE (66) 3545-1622	
ENTE FEDERATIVO RESPONSÁVEL (EFR) *****			
SITUAÇÃO CADASTRAL ATIVA		DATA DA SITUAÇÃO CADASTRAL 07/01/2015	
MOTIVO DE SITUAÇÃO CADASTRAL			
SITUAÇÃO ESPECIAL *****		DATA DA SITUAÇÃO ESPECIAL *****	

Aprovado pela Instrução Normativa RFB nº 1.863, de 27 de dezembro de 2018.

Emitido no dia **17/05/2019** às **09:35:38** (data e hora de Brasília).

Página: 1/1

