



Tribunal de Contas
Mato Grosso

4ª SECRETARIA DE CONTROLE EXTERNO

Telefone: (65) 3613-7668 / 7653 / 7667

E-mail: quartasecex@tce.mt.gov.br

RELATÓRIO DE ANÁLISE DE DEFESA

PROCESSO N.º:	89427/2022
PRINCIPAL:	PREFEITURA MUNICIPAL DE TESOURO
CNPJ:	03.543.303/0001-49
ASSUNTO:	CONTAS ANUAIS DE GOVERNO MUNICIPAL
ORDENADOR DE DESPESAS	JOAO ISAACK MOREIRA CASTELO BRANCO
RELATOR:	GUILHERME ANTONIO MALUF
MUNICÍPIO DO FISCALIZADO:	TESOURO
NÚMERO OS:	5540/2023
EQUIPE TÉCNICA:	ANDRESA GORGONHA DE NOVAIS MANTOVANI



SUMÁRIO

1. INTRODUÇÃO	1
2. ANÁLISE DA DEFESA	1
3. PROPOSTA DE RECOMENDAÇÕES / DETERMINAÇÕES	25
4. CONCLUSÃO	25
4.1. RESULTADO DA ANÁLISE	25
APÊNDICE - A - FONTE DE RECURSOS 2022 "DE/PARA"	28
APÊNDICE - B - DECRETOS	46
APÊNDICE - C - ORÇAMENTO/LEI/DECRETO - APLIC	123



1. INTRODUÇÃO

Retorna os autos para a elaboração de Relatório Conclusivo de Contas Anuais de Governo do Município de Tesouro, exercício de 2022, conforme Ordem de Serviço nº 5540/2023.

Após citação por este Tribunal, através do Ofício nº 532/2023 de 16/06/2023 (doc. digital nº 202909/2023), o Sr. **JOAO ISAAC MOREIRA CASTELO BRANCO** – Prefeito Municipal de Tesouro apresentou sua defesa (doc. digital nº 212640/2023) sobre os achados mencionados no Relatório Técnico Preliminar (doc. digital nº 202359/2023), o qual analisa a seguir:

2. ANÁLISE DA DEFESA

A seguir são apresentadas as análises dos argumentos de defesa manifestados para cada uma das irregularidades substanciadas nos achados constantes do Relatório Preliminar de Contas Anuais de Governo de 2022, do Município de Tesouro - MT.

JOAO ISAACK MOREIRA CASTELO BRANCO - ORDENADOR DE DESPESAS / Período: 01/01/2022 a 31/12/2022

1) DA02 GESTÃO FISCAL/FINANCEIRA_GRAVÍSSIMA_02. Ocorrência de déficit de execução orçamentária, sem a adoção das providências efetivas (art. 169 da Constituição Federal; arts. 1º, § 1º, 4º, I, "b" e 9º da Lei Complementar 101/2000; art. 48, "b", da Lei 4.320/1964).

1.1) De acordo com as informações nos quadros 2.1 - Resultado da Arrecadação Orçamentária e 3.1 - Despesa por Categoria Econômica, cujo resumo se encontra no item 5.1.3.4, do relatório técnico preliminar, o município arrecadou o valor de R\$ 32.264.402,58 e realizou despesas no valor de R\$ 35.403.228,43. Resultando em um déficit de execução orçamentária no valor de R\$ 3.138.825,85 contrariando os mandamentos do Art. 167 da Constituição Federal e artigo 9º da LRF. - Tópico - 2. ANÁLISE DA DEFESA

Evidência de Auditoria (Situação Encontrada):

As informações demonstradas nos quadros 2.1 - Resultado da Arrecadação Orçamentária e 3.1 - Despesa por Categoria Econômica, cujo resumo se encontra no item 5.1.3.4, deste relatório, evidenciou que o município arrecadou o valor de R\$ 32.264.402,58 e realizou despesas no valor de R\$ 35.403.228,43. Resultando em um déficit de execução orçamentária no valor de R\$ 3.138.825,85 contrariando os mandamentos do Art. 167 da Constituição Federal e artigo 9º da LRF, a saber:



	2018	2019	2020	2021	2022
Receita Arrecadada Ajustada (A)	R\$ 22.024.014,16	R\$ 21.041.414,52	R\$ 19.720.027,77	R\$ 24.170.169,69	R\$ 32.264.402,58
Despesa Realizada Ajustada (B)	R\$ 17.317.545,41	R\$ 18.961.693,99	R\$ 18.335.407,74	R\$ 21.304.783,47	R\$ 35.403.228,43
Desp. Empenhada decorrentes de Créditos Adicionais Superávit Financeiro (C)	R\$ 0,00	R\$ 0,00	R\$ 0,00	R\$ 0,00	R\$ 0,00
Resultado Orçamentário (R\$) (D) = (A - B + C)	R\$ 4.706.468,75	R\$ 2.079.720,53	R\$ 1.384.620,03	R\$ 2.865.386,22	-R\$ 3.138.825,85

A receita orçamentária (valores líquidos) em 2021 registrou o montante de R\$ 24.170.169,69, em 2022 o montante foi de R\$ 32.264.402,58, representando um acréscimo de 33,49% em relação ao exercício anterior.

As receitas de transferências correntes representaram em 2022 a maior fonte de recursos na composição da receita municipal, totalizando o valor de R\$ 29.817.534,12, o que corresponde a 93,42% do total da receita orçamentária - Exceto a intra (corrente e de capital, valores líquidos) contabilizada pelo Município, cujo montante foi de R\$ 32.264.402,58.

As despesas executadas registram, comparativamente ao exercício anterior, aumentos em "outras despesas correntes" e acréscimo significativo em Investimentos (Obras e Instalações e equipamentos e material permanente).

Em 2022, a execução orçamentária corrente registrou déficit de R\$ 914.921,75, enquanto a execução orçamentária de capital registrou déficit de R\$ 2.223.904,10, resultando assim, no déficit final de R\$ 3.138.825,85.

O item 6 do Anexo da Resolução Normativa TCE 43/2013 dispõe que "Para fins de apuração do Resultado da Execução Orçamentária, deve-se considerar juntamente com a receita arrecadada no exercício o valor do superávit financeiro apurado no balanço do exercício anterior utilizado para abertura ou reabertura de créditos adicionais", todavia segundo as análises constantes no tópico 3.1.3.1. ALTERAÇÕES ORÇAMENTÁRIAS deste relatório não houve abertura de créditos adicionais por conta de superávit financeiro.

Verifica-se, que o Resultado da Execução Orçamentária deficitário de Capital representa 70,85% do total do déficit de execução orçamentária, no exercício de 2022.

Manifestação da defesa:

A manifestação da defesa sobre o respectivo apontamento fora transcrita na íntegra, a saber:

"Permissa vênia Nobre conselheiro relator, pedimos escusas pelo possível erro de digitação nos relatórios que não apontaram o uso de superávit para a devida cobertura das despesas correntes como dispositivo para que houvesse balanceamento entre as receitas correntes e as despesas correntes.

Como pode ser notado no anexo referente ao apontamento 1.1 houve superávit financeiro referente ao exercício de 2021 no montante de R\$ 7.494.004,92 (sete milhões, quatrocentos e noventa e quatro mil, quatro reais e noventa e dois centavos).

Ocorre que nos decretos que fora gerado via superávit, de alguma forma na hora de gerar as tabelas do APLIC bem como as prestações de contas, houve equívoco na geração via sistema.

Sendo assim, ficou prejudicada a informação enviada por erro de sistema ou na hipótese



até de erro de digitação, onde no decreto inserido no sistema podem constar 4 opções como se pode notar na foto a seguir:

The screenshot shows the 'Contas' system interface. A table titled 'TÍTULOS E DECRETOS/PORTALÕES DE AUTORIZAÇÃO DE DÉBITO POR SUPLEMENTAÇÃO ESPECIAL EXTRAORDINÁRIA' is displayed. The table has columns for 'ID', 'Data', 'Valor', 'Origem', 'Cancelado (%)', 'Anul', 'F.R.Valor', 'F.R.Origem', and 'F.R.Catgor'. A dropdown menu is open over the 'Origem' column, showing options: '3 - Superavit Financeiro', '4 - Superavit Operacional', '5 - Superavit Patrimonial', and '6 - Superavit Residual'. The '3 - Superavit Financeiro' option is highlighted.

Note que a origem deveria ser “3 – Superávit Financeiro” tendo em vista que houve o superávit apurado e com o uso do superávit houve saldo suficiente para cobertura das despesas correntes, ficando os dados prejudicados por mero erro de digitação ou erro de sistema.

Pedimos ao nobre conselheiro que reconsidere o apontamento e que o Município está providenciando de imediato capacitações dos servidores públicos e atualizações quanto ao uso do sistema para que os erros de operação ou de digitação não voltem a ocorrer.

Ver ANEXO 1.1 Balanço Patrimonial D”

Análise da defesa:

A defesa argumentou que houve erro de digitação, visto que nos relatórios não especificou o uso de superávit financeiro, bem como ao gerar as tabelas do Aplic e as prestações de contas, ocasionando o equívoco na geração via sistema.

Assim, o defendente afirmou que ficou prejudicada a informação enviada por erro de sistema ou de digitação.

Entretanto, ficou evidenciado na análise realizada no item 3.1, deste relatório de defesa, que foram abertos créditos adicionais considerando recursos inexistentes por excesso de arrecadação e não por superávit financeiro do exercício anterior, conforme afirmado pelo defendente que houve equívoco de digitação ou de sistema.

Nesse sentido, ratifica-se a irregularidade, ou seja, as informações demonstradas nos quadros 2.1 - Resultado da Arrecadação Orçamentária e 3.1 - Despesa por Categoria Econômica, cujo resumo se encontra no item 5.1.3.4, do relatório técnico preliminar (doc. digital nº 202359/2023, pág. 36, 77 e 80), evidenciou que o município arrecadou o



valor de R\$ 32.264.402,58 e realizou despesas no valor de R\$ 35.403.228,43. Resultando em um déficit de execução orçamentária no valor de R\$ 3.138.825,85 contrariando os mandamentos do Art. 167 da Constituição Federal e artigo 9º da LRF.

Assim sendo, **MANTÉM-SE A IRREGULARIDADE.**

Situação da análise: MANTIDO

2) DB08 GESTÃO FISCAL/FINANCEIRA_GRAVE_08. Ausência de transparência nas contas públicas, inclusive quanto à realização das audiências públicas (arts. 1º, § 1º, 9º, § 4º, 48, 48-A e 49 da Lei Complementar 101/2000).

2.1) *A transparência da gestão fiscal ficou prejudicada no quesito da ampla divulgação, inclusive em meios eletrônicos de acesso ao público, visto que a Ata da audiência pública está datada em 25/04/2021, e a convocação para a Audiência Pública para a elaboração e discussão do PPA de 2022 a 2025 foi publicada no dia 17/05/2021, no Jornal Oficial Eletrônico dos Municípios, ou seja, a publicação foi efetuada posteriormente a realização da audiência, de acordo com documentos encaminhados via sistema Aplic, a saber: - Tópico - 2. ANÁLISE DA DEFESA*

Evidência de Auditoria (Situação Encontrada):

Ficou evidenciado que a Ata da audiência pública está datada em 25/04/2021, e a convocação para a Audiência Pública para a elaboração e discussão do PPA de 2022 a 2025 foi publicada no dia 17/05/2021, no Jornal Oficial Eletrônico dos Municípios, ou seja, a publicação foi efetuada posteriormente a realização da audiência, de acordo com documentos encaminhados via sistema Aplic, a saber:

49

Ata nº 0021/2021, realizada no dia 25 de abril de 2021, na Câmara de Vereadores de Tesouro tendo início às 14h para apresentação do Projeto de Lei de Orçamentos Orçamentários (LODO 2022) e Plano Plurianual - PPA de 2022 a 2025. Iniciando com o Sr. Antonio Fernando Pereira, em debate com a Presidente da Câmara Sr. Sandra Elyne Moraes Coimbra para acertar os valores das despesas recorrente para 2022, onde não acertar futuramente, para que se possa finalizar a LOO e PPA. Era fixa os Orçamentos Orçamentários do Município para o exercício de 2022, no valor total de R\$ 20.221.851,38 - Sr. Antonio Fernando Pereira explicou sobre a direção que cada valor 25% para Educação 15% para a Saúde e as demais áreas.



Todas edições



Todas publicações



Edições anteriores ▾



Covid-19



Acesso do usuário

Essa publicação está na edição do(s) dia(s): 17 de Maio de 2021.

CONVOCAÇÃO PARA AUDIENCIA PUBLICA - PARA ELABORAÇÃO E DISCUSSÃO DA LDO 2022 E P.P.A. DE 2022 ATÉ 2025

Prefeitura Municipal de Tesouro, torna público a convocação da Audiência Pública Virtual para Apresentação do Projeto de Lei das Diretrizes Orçamentárias - LDO para o Exercício de 2022, e o Plano Plurianual de 2022 até 2025, Será dia 25 de maio de 2021 das 14h no prédio da câmara municipal de vereadores de Tesouro, localizada na rua Mato Grosso n.º 303, centro, somente poderão participar pessoas usando máscara.

Prefeitura Municipal de Tesouro-MT.

Desta forma, a transparência da gestão fiscal ficou prejudicada no quesito da ampla divulgação, inclusive em meios eletrônicos de acesso ao público, contrariando o disposto no art. 48, 1º, inc. I da LRF.

Manifestação da defesa:

A manifestação da defesa, sobre o respectivo apontamento, fora transcrita na íntegra, a saber:

“Nobre conselheiro relator, como é de conhecimento de vossa excelência o rito de apresentação pública e análise de prestações de contas através de audiências exigidos pela Lei Complementar 101/2000, muitas vezes são frustrados pela ausência da população e dos demais envolvidos, ficando parcialmente ou totalmente desertas em sua maioria. Por este motivo após a participação apenas do orador e de alguns vereadores presentes, houve a necessidade de uma segunda audiência para apresentar os ajustes feitos em atendimento aos vereadores e os acertos quanto aos valores como pode se notar através da segunda ata do dia 14/05/2021 onde foi apresentado aos funcionários públicos e aos mesmos vereadores da reunião anterior, para poder analisar e até opinar no planejamento. Em cidades com baixa quantidade de habitantes, mesmo com propaganda de som volante anunciando para o comparecimento para análise, ideias, programas, projetos e atividades em sua maioria não há comparecimento e assim o Município acaba tendo de realizar mais de uma reunião para poder cumprir com o papel de dar publicidade e discutir com os cidadãos que são os maiores interessados nos benefícios que tais planejamentos podem trazer. VER: Anexo 2.1 – Ata PPA e LDO”.

Análise da defesa:

De acordo com o Relatório Técnico Preliminar (doc. digital n° 202359/2023, págs. 09 e 10), ficou evidenciado que a convocação para a Audiência Pública fora publicada no Jornal Oficial Eletrônico dos Municípios **no dia 17/05/2021**.

Entretanto a Ata n° 002/2021 que comprova a realização da Audiência Pública para apresentação do Projeto de Lei de Diretrizes Orçamentária 2022 e Plano Plurianual – PPA de 2022 a 2025, está **datada em 25/04/2021**, demonstrando que a publicação do edital convocatório fora posteriormente a realização da audiência, de acordo com



documentos encaminhados via sistema Aplic.

Ademais, a defesa encaminhou a ata da reunião extraordinária (doc. digital nº 212640/2023, pág. 46 a 49), com objetivo de revisar e ajustar os valores das ações e projetos, com a presença dos principais representantes das secretarias e órgãos envolvidos no processo de elaboração e execução do PPA 2022 – 2025 e da LDO para o ano de 2022, **datada em 14/05/2021**, ou seja, anteriormente a data da publicação do edital de convocação (17/05/2021).

Tal fato prejudica consideravelmente a transparência da gestão fiscal no quesito da ampla divulgação, inclusive em meios eletrônicos de acesso ao público.

Desta forma, **MANTÉM-SE A IRREGULARIDADE**, visto que a argumentação e documentos encaminhados pela defesa não são suficientes para saná-la.

Situação da análise: **MANTIDO**

2.2) A transparência da gestão fiscal ficou prejudicada no quesito da ampla divulgação, inclusive em meios eletrônicos de acesso ao público, visto que a convocação para a Audiência Pública para a elaboração e discussão da LDO de 2022 a 2025 foi publicada no dia 17/05/2021, no Jornal Oficial Eletrônico dos Municípios, entretanto a Ata da realização da audiência pública, encaminhada via sistema Aplic, foi realizada em --25/04/2021, ou seja, antes da publicação da convocação. - Tópico - 2. ANÁLISE DA DEFESA

Evidência de Auditoria (Situação Encontrada):

A transparência da gestão fiscal ficou prejudicada no quesito da ampla divulgação, inclusive em meios eletrônicos de acesso ao público, visto que e a Ata da audiência pública está datada em 25/04/2021, e a convocação para a Audiência Pública para a elaboração e discussão do LDO de 2022 a 2025 foi publicada no dia 17/05/2021, no Jornal Oficial Eletrônico dos Municípios, ou seja, a publicação foi efetuada posteriormente a -realização da audiência, de acordo com documentos encaminhados via sistema Aplic, a saber:

49

Ata nº 0021/2021, realizada no dia 25 de abril de 2021, na Câmara de Vereadores de Tesour, tendo início às 14:00 para apresentação do Projeto de Lei de Orçamento Oritamentário (LDO 2022) e Plano Plurianual - PPA de 2022 a 2025. Iniciando com o Sr. Antonio Fernando Pereira, em debate com a Presidente da Câmara Sra. Sandra Elyne Moura Coimbra para acertar os valores das despesas recorrente para 2022, onde não acertar futuramente, para que se possa finalizar a LDO e PPA. Era fixa os Orçamentos Oritamentários do Município para o exercício de 2022, no valor total de R\$ 20.221.851,38 - Sr. Antonio Fernando Pereira explicou sobre a direções que cada valor 25% para Educação 15% para a saúde e as demais áreas.



Todas edições



Todas publicações



Edições anteriores ▾



Covid-19



Acesso do usuário

Essa publicação está na edição do(s) dia(s): 17 de Maio de 2021.

CONVOCAÇÃO PARA AUDIENCIA PUBLICA - PARA ELABORAÇÃO E DISCUSSÃO DA LDO 2022 E P.P.A. DE 2022 ATÉ 2025

Prefeitura Municipal de Tesouro, torna público a convocação da Audiência Pública Virtual para Apresentação do Projeto de Lei das Diretrizes Orçamentárias - LDO para o Exercício de 2022, e o Plano Plurianual de 2022 até 2025, Será dia 25 de maio de 2021 das 14h no prédio da câmara municipal de vereadores de Tesouro, localizada na rua Mato Grosso n.º 303, centro, somente poderão participar pessoas usando máscara.

Prefeitura Municipal de Tesouro-MT.

Desta forma, a transparência da gestão fiscal ficou prejudicada no quesito da ampla divulgação, inclusive em meios eletrônicos de acesso ao público. art. 48, § 1º, inc. I da LRF.

Manifestação da defesa:

A manifestação da defesa, sobre o respectivo apontamento, fora transcrita na íntegra, a saber:

“Nobre conselheiro relator, como é de conhecimento de vossa excelência o rito de apresentação pública e análise de prestações de contas através de audiências exigidos pela Lei Complementar 101/2000, muitas vezes são frustrados pela ausência da população e dos demais envolvidos, ficando parcialmente ou totalmente desertas em sua maioria.

Por este motivo após a participação apenas do orador e de alguns vereadores presentes, houve a necessidade de uma segunda audiência para apresentar os ajustes feitos em atendimento aos vereadores e os acertos quanto aos valores como pode se notar através da segunda ata do dia 14/05/2021 onde foi apresentado aos funcionários públicos e aos mesmos vereadores da reunião anterior, para poder analisar e até opinar no planejamento. Em cidades com baixa quantidade de habitantes, mesmo com propaganda de som volante anunciando para o comparecimento para análise, ideias, programas, projetos e atividades em sua maioria não há comparecimento e assim o Município acaba tendo de realizar mais de uma reunião para poder cumprir com o papel de dar publicidade e discutir com os cidadãos que são os maiores interessados nos benefícios que tais planejamentos podem trazer.

Como a audiência pública referente a LDO para o exercício de 2022 foi realizada em conjunto com a audiência pública do PPA e houve assim necessidade de segunda audiência visto que a primeira houve pouca participação e pedidos de correção. VER: Anexo 2.2 – Ata PPA e LDO”.

Análise da defesa:

A análise da defesa referente à irregularidade 2.2. está detalhada no item 2.1 deste relatório, visto que o defendente apresentou os mesmos argumentos e documentos.

Desta forma, **MANTÉM-SE A IRREGULARIDADE.**



Situação da análise: MANTIDO

2.3) Houve apenas a publicação da LDO no Jornal Oficial Eletrônico dos Municípios, em 24/09/2021, entretanto sem os seus respectivos anexos e não houve a divulgação no Portal Transparência do Município, conforme estabelece o art. 37, CF e art. 48, LRF. - Tópico - 2. ANÁLISE DA DEFESA

Evidência de Auditoria (Situação Encontrada):

Houve divulgação/publicidade da LDO no Jornal Oficial Eletrônico dos Municípios em 24/09/2021, entretanto sem os seus respectivos anexos, bem como, não houve a divulgação no Portal Transparência do Município, conforme estabelece o art. 37, CF e art. 48, LRF.

Manifestação da defesa:

A manifestação da defesa, sobre o respectivo apontamento, fora transcrita na íntegra, a saber:

“Nobre conselheiro relator, pedimos escusas pelo equívoco, o anexo utilizado para análise fora o anexo retirado em momento de elaboração, note que no apontamento até o número da Lei está equivocado, cremos que tenha ocorrido erro no envio do APLIC onde apresentou-se como projeto “9999” como pode ser visto através da foto a seguir:

O Anexo de Metas Fiscais (resultado nominal e primário) da Lei de Diretrizes Orçamentária de 2022, de acordo com os documentos enviados pelo sistema APLIC, não está devidamente preenchido, caracterizando não observância das disposições da Lei de Responsabilidade Fiscal, bem como prejudicando os acompanhamentos e controle da gestão fiscal.

PREFEITURA MUNICIPAL DE TESOURO - MT
LEI DE DIRETRIZES ORÇAMENTARIAS
ANEXO DE METAS FISCAIS
METAS ANUAIS
2022

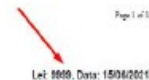

Table with columns for 2023 and 2024, showing financial metrics like Receita Total, Despesa Total, etc. Includes a red line through the 2024 data columns.

Os valores apurados e publicados no portal transparência se corrigidos e reais onde diverge do relatório que fora enviado erroneamente para análise são os do Anexo 2.3 – Metas Anuais desta defesa.

Foto do portal da transparência, retirado em 04 de julho de 2023:



Portal da Transparência interface showing the document: PREFEITURA MUNICIPAL DE TESOURO - MT, LEI DE DIRETRIZES ORÇAMENTÁRIAS, ANEXO DE METAS FISCAIS, METAS ANUAIS 2022. The document is dated 06/12/2021 and is Law 619.

ESPECIFICAÇÃO	2022		2023		2024	
	PL Comissão de	PL Comissão de	PL Comissão de	PL Comissão de	PL Comissão de	PL Comissão de
Receita Total	32.595.34	30.622.214	1.341.36.364.664	2.144.45.01	1.421.70.104.230	2.527.42.27
Receita Primitiva (1)	28.939.24	28.734.64	1.174.70.174.664	2.050.95.01	1.420.94.175.674	2.099.21.29
Receita Primitiva Corrente	3.749.82	3.649.24	1.171.70.173.664	2.020.36.27	1.417.94.166.714	2.076.47.16
Impostos, Taxas e Contribuições de Melhoria	4.967.18	4.734.62	1.237.62.000.000	1.987.36.29	1.514.94.714	1.988.87.36
Contribuição	2.788.18	2.688.18	1.879.47.300.000	2.887.86.24	1.613.17.666.66	2.173.85.11
Transferências Corrente	2.079.29	2.079.29	1.127.29.166.664	2.043.49.79	1.200.84.222.224	2.111.96.24
Dívida Primitiva	375.24	375.24	1.154.11	1.154.11	1.154.11	1.154.11
Corrente	375.24	375.24	1.154.11	1.154.11	1.154.11	1.154.11
Receita Primitiva de Capital	3.949.24	3.949.24	1.171.71.171.664	2.029.48.29	1.420.94.175.674	2.029.48.29
Receita Total	32.595.34	30.622.214	1.341.36.364.664	2.144.45.01	1.421.70.104.230	2.527.42.27
Despesa Primitiva (1)	28.939.24	28.734.64	1.174.70.174.664	2.050.95.01	1.420.94.175.674	2.099.21.29
Despesa Primitiva Corrente	3.749.82	3.649.24	1.171.70.173.664	2.020.36.27	1.417.94.166.714	2.076.47.16
Despesa Primitiva de Capital	4.967.18	4.734.62	1.237.62.000.000	1.987.36.29	1.514.94.714	1.988.87.36
Outras Despesas Correntes	2.861.82	2.861.82	1.127.29.166.664	2.043.49.79	1.200.84.222.224	2.111.96.24
Despesa Primitiva de Capital	1.105.36	1.072.40	624.222.000.000	1.016.47.29	1.016.47.29	1.016.47.29

Análise da defesa:

O Portal da Transparência do Município de Tesouro é um dos meios eletrônicos que a gestão municipal deve utilizar, tempestivamente, para dar amplo acesso à sociedade dos instrumentos de transparências da gestão fiscal, além da publicação na imprensa oficial.

Para sanear o apontamento, a defesa informou que efetuou a correção e disponibilizou os anexos da LDO, em 04/07/2023, no Portal da Transparência Municipal, no endereço eletrônico <https://www.tesouro.mt.gov.br/>.

Ademais, registra-se, que a defesa não efetuou a devida publicação dos anexos da LDO na imprensa oficial.

Entretanto, visto que houve a publicação da LDO na imprensa oficial e os anexos foram disponibilizados no Portal da Transparência, em 04/07/2023, considera **SANADA A IRREGULARIDADE**, com sugestão ao Conselheiro Relator que recomende ao Chefe do Poder Executivo para efetuar a publicação dos anexos na imprensa oficial e inclua o endereço eletrônico nas próximas leis para consulta pública.

Situação da análise: SANADO

2.4) Não foi possível confirmar que foram realizadas audiências públicas durante os processos de elaboração e de discussão da LOA, visto que consta apenas a publicação da convocação para a Audiência Pública LOA 2022, em desacordo com o art. 48, § 1º, inc. I da LRF. - Tópico - 2. ANÁLISE DA DEFESA

Evidência de Auditoria (Situação Encontrada):

Não foi possível confirmar que foram realizadas audiências públicas durante os processos de elaboração e de discussão da LOA, visto que consta apenas a publicação da convocação para a Audiência Pública LOA 2022, em desacordo com o art. 48, § 1º, inc. I da LRF.



PREFEITURA MUNICIPAL DE TESOURO

AUDIÊNCIA PÚBLICA LOA 2022

CONVOCAÇÃO PARA AUDIÊNCIA PÚBLICA

O Prefeito Municipal de Tesouro - MT, João Isaack Moreira Castelo Branco, no uso de suas atribuições legais e no princípio da transparência municipal, torna público que fará realizar AUDIÊNCIA PÚBLICA a ser realizada no dia 28 de setembro de 2021, às 16:00 horas no Plenário da Câmara Municipal, para discussão do projeto de Lei do Orçamento Anual de 2022.

diariomunicipal.org/mt/amm - www.amm.org.br

404

Data: 28 de setembro de 2021 (terça-feira)

Horário: 16:00 horas

Local: Dependências da Câmara Municipal de Tesouro - MT.

Tesouro (MT), 20 de setembro de 2021.

João Isaack Moreira Castelo Branco

Prefeito Municipal

REGISTRE - SE E PUBLIQUE-SE

Manifestação da defesa:

A manifestação da defesa, sobre o respectivo apontamento, fora transcrita na íntegra, a saber:

“Excelentíssimo conselheiro relator, pedimos escusas pelo fato de não anexarmos a ATA de Audiência pública referente a Lei Orçamentária Anual em seu período de elaboração como parte do RITO exigido pela Lei de Responsabilidade Fiscal. Segue como Anexo 2.4 ATA DE AUDIÊNCIA LOA 2022 a esta defesa para apreciação do nobre conselheiro relator.”

Análise da defesa:

Em sede de defesa, fora encaminhada cópia da ata de audiência pública, realizada em 28/09/2021, durante os processos de elaboração e de discussão da LOA de 2022, a saber:

ATA DE AUDIÊNCIA PÚBLICA – LOA 2022

Tesouro – MT, 28/09/2021

Aos vinte e oito dias do mês de setembro de dois mil e vinte e um, às 16 horas, no Plenário da Câmara Municipal de Tesouro, foi realizada uma Audiência Pública para discussão da Lei Orçamentária Anual (LOA) referente ao exercício de 2022. A audiência foi convocada com o propósito de apresentar e debater a Receita Estimada e a Despesa Fixada no montante de R\$ 21.618.552,58 (vinte e um milhões, seiscentos e dezoito mil, quinhentos e cinquenta e dois reais e cinquenta e oito centavos).

A mesa da Audiência foi composta por:

Representantes do Poder Legislativo, coordenador de audiência pública representando a Assessoria Contábil e o senhor Paulo Fernando Lopes dos Santos.

O Coordenador da Audiência Pública deu início aos trabalhos, agradecendo a presença de todos e explicando a importância do evento para a transparência e participação democrática na elaboração do orçamento municipal.

Em seguida, foi concedida a palavra ao senhor Paulo Fernando Lopes dos Santos, representante da Prefeitura Municipal, que apresentou detalhadamente os principais aspectos da Lei Orçamentária Anual (LOA) para o exercício de 2022. O senhor Paulo destacou as áreas prioritárias de investimentos, as metas estabelecidas e os projetos previstos para o próximo ano. Ele também abordou os desafios enfrentados na elaboração do orçamento, considerando a situação econômica do país e as demandas da população local.

Registra-se, que não houve a disponibilização das atas das reuniões no Portal da Transparência Municipal, dando a ampla divulgação à sociedade a realização das Audiências Públicas, imposta pela Lei de Responsabilidade Fiscal – LRF.

Tendo em vista, a comprovação da realização da audiência pública, através do encaminhamento da ata da reunião, considera-se **SANADA A IRREGULARIDADE**, com a seguinte sugestão de recomendação ao Conselheiro Relator



para que determine ao Prefeito Municipal de Tesouro, que seja dado a ampla divulgação dos documentos necessários que comprovem que foram realizadas audiências públicas durante os processos de elaboração e de discussão da LOA (publicação do edital, atas das audiências, entre outros), bem como o encaminhamento ao TCE-MT, via sistema Aplic.

Situação da análise: **SANADO**

2.5) Não houve a correta divulgação/publicidade da LOA nos meios oficiais e no Portal Transparência do Município (Art. 37, CF e art. 48, LRF). - Tópico - 2. ANÁLISE DA DEFESA

Evidência de Auditoria (Situação Encontrada):

Apesar da LOA ter sido publicada no Jornal Oficial Eletrônico dos Municípios, em 20/09/2021, os quadros e demonstrativos não foram divulgados no Portal Transparência do Município (<https://www.tesouro.mt.gov.br/>), é necessário o atendimento do estabelecido no art. 48 da LRF, ou seja, será dada ampla divulgação (na imprensa oficial e no Portal da Transparência), **das lei orçamentárias e as versões simplificadas desses documentos**, a saber:

Art. 48. São instrumentos de transparência da gestão fiscal, aos quais será dada ampla divulgação, inclusive em meios eletrônicos de acesso público: os planos, orçamentos e leis de diretrizes orçamentárias; as prestações de contas e o respectivo parecer prévio; o Relatório Resumido da Execução Orçamentária e o Relatório de Gestão Fiscal; e as versões simplificadas desses documentos.

Manifestação da defesa:

A manifestação da defesa, sobre o respectivo apontamento, fora transcrita na íntegra, a saber:

“Nobre conselheiro relator, com a devida vênia apontamos que através do website <http://tesouro.sisfiorilli.xyz:8079/transparencia> os anexos da Lei Orçamentária Anual foram todos publicados de forma automatizada pelo Sistema Integrado de Contabilidade, como pode ser averiguado através da foto a seguir:

Escolha o Exercício: 2022
Escolha a Entidade: PREFEITURA MUNICIPAL DE TESOURO
Dados atualizados em: 04/07/2023 - Quantidade de Acessos: 2396

Vece está em: [Início](#) / [Leis Orçamentárias](#) / [LOA - Lei Orçamentária Anual](#) - Link da página

LOA - Lei Orçamentária Anual

Selecione abaixo qual a Consulta desejada

- ▶ Anexo - Conforme LEI 4.320
- ▶ Anexo 11 - Orçamento de Seguridade Social
- ▶ Anexo 2.a - Receita Segundo as Categorias Econômicas
- ▶ Anexo 2.b - Consolidação Geral por Natureza de Despesa
- ▶ Anexo 2.c - Natureza de Despesa por Órgão
- ▶ Anexo 2.d - Natureza da Despesa por Órgão e Unidade
- ▶ Anexo 6 - Programa de Trabalho
- ▶ Anexo 9 - Demonstração da Despesa por Órgãos e Funções
- ▶ Programa de Trabalho Conforme o Vínculo
- ▶ Quadro 07 - Demonstrativo da Despesa por Programa
- ▶ Tabela Explicativa - Campos de Atuação e Legislação
- ▶ Tabela Explicativa - Evolução da Receita
- ▶ Tabela Explicativa - Relação de Atividades

Quanto a ampla publicidade o Município de Tesouro se compromete a nos próximos planejamentos apresentarem em seu sítio digital durante a elaboração desta que através



de sistema de pop-up e vídeos de promoção tanto para participação pública como demonstração dos valores além disso na publicação em imprensa oficial destacar os anexos principais como as metas, orçamento de seguridade social e programa de trabalho.”

Análise da defesa:

A defesa se comprometeu nos próximos planejamentos publicar no Portal da Transparência e na imprensa oficial os anexos principais como as metas, orçamento de seguridade social e programa de trabalho.

Tendo em vista, que a defesa comprovou que os anexos foram disponibilizados no Portal da Transparência Municipal, considera **SANADA A IRREGULARIDADE**, com sugestão ao Conselheiro Relator que recomende ao Chefe do Poder Executivo para efetuar a devida publicação na imprensa oficial dos anexos, bem como o encaminhamento via aplic-TCE/MT.

Situação da análise: SANADO

2.6) O cumprimento das metas fiscais de cada quadrimestre não foi avaliado em audiência pública na Câmara Municipal, em desconformidade com o art. 9º, § 4º, da LRF. - Tópico - 2. ANÁLISE DA DEFESA

Evidência de Auditoria (Situação Encontrada):

Em consulta no sistema Aplic (Informes Mensais/LRF/Documents e Publicações) para verificar o envio dos documentos referente à Audiência Pública constatou-se:

Cód Documento	Exercício Docume...	Código Tipo	Descrição	Comp. Documento	Arquivo PDF	Publicações: Recebimento
W0000000012/2...	2022	107	Anexos do RREO I Relatório Resumido de Execução Orçamentária	1º Bimestre	DD_202250_w0012...	1 11/05/2022 09:49:47
W0000000015/2...	2022	107	Anexos do RREO I Relatório Resumido de Execução Orçamentária	2º Bimestre	DD_202250_w0015...	1 08/06/2022 09:24:37
W0000000016/2...	2022	107	Anexos do RREO I Relatório Resumido de Execução Orçamentária	3º Bimestre	DD_202250_w0016...	1 15/09/2022 07:28:11
W0000000017/2...	2022	107	Anexos do RREO I Relatório Resumido de Execução Orçamentária	4º Bimestre	DD_202250_w0017...	1 30/10/2022 12:00:58
W0000000019/2...	2022	107	Anexos do RREO I Relatório Resumido de Execução Orçamentária	5º Bimestre	DD_202250_w0019...	1 25/01/2023 08:50:15
W0000000021/2...	2022	107	Anexos do RREO I Relatório Resumido de Execução Orçamentária	6º Bimestre	DD_202250_w0021...	1 09/03/2023 14:27:32
W0000000014/2...	2022	108	Anexos da RGF I Relatório de Gestão Fiscal do Poder Executivo	1º Quadrimestre	DD_202250_w0014...	1 08/06/2022 09:22:01
W0000000018/2...	2022	108	Anexos da RGF I Relatório de Gestão Fiscal do Poder Executivo	2º Quadrimestre	DD_202250_w0018...	1 30/10/2022 12:03:09
W0000000020/2...	2022	108	Anexos da RGF I Relatório de Gestão Fiscal do Poder Executivo	3º Quadrimestre	DD_202250_w0020...	1 01/03/2023 14:42:08
W0000000013/2...	2022	109	Audiência Pública para cumprimento das metas fiscais	1º Quadrimestre	DD_202250_w0013...	1 08/06/2022 09:10:30

O município de Tesouro não encaminhou a Ata da Audiência Pública via sistema APLIC, do 2º e 3º Quadrimestre, bem como o não disponibilizou no Portal da Transparência da Prefeitura Municipal de Tesouro, no endereço eletrônico <https://www.tesouro.mt.gov.br/Documents/Legislacao/Audiencias-publicas/> o documento que comprova a realização do evento.

Nesse sentido, houve o descumprimento pela gestão da Prefeitura Municipal de Tesouro em disponibilizar no Portal da Transparência todos os documentos necessários comprovando que fora avaliado, o cumprimento das metas fiscais de cada quadrimestre, em audiência pública na Câmara Municipal, de acordo com o art. 9º, § 4º, da LRF.

Manifestação da defesa:

“Nobre conselheiro relator, pedimos desculpas por não apresentar as Atas de Audiência Pública referentes ao 1º, 2º e 3º quadrimestre de 2022. Segue anexadas as atas com o



nome 2.6 ATAS RGF pedindo ao nobre conselheiro relator que reconsidere o apontamento e informamos que a secretaria de Administração está providenciando para que nos próximos não haja tal equívoco.”

Análise da defesa:

O defendente encaminhou as Atas das Audiências Públicas referente ao 1º, 2º e 3º quadrimestre de 2022 e informou que a Secretaria de Administração está providenciando para que não mais ocorra tal equívoco.

Registra-se, que não houve a disponibilização das atas das audiências públicas no Portal da Transparência Municipal, dando a ampla divulgação à sociedade imposta pela Lei de Responsabilidade Fiscal – LRF.

Tendo em vista, que a documentação fora encaminhada pela defesa, considera-se **SANADA A IRREGULARIDADE**, com sugestão ao Conselheiro Relator para recomendar ao Chefe do Poder Executivo para que seja divulgado no Portal da Transparência os documentos necessários que comprovem que foram avaliados em audiências públicas o cumprimento das metas fiscais em cada quadrimestre, principalmente as atas das reuniões em conformidade com a LRF, bem como encaminhe a documentação via sistema Aplic/MT.

Situação da análise: **SANADO**

3) FB03 PLANEJAMENTO/ORÇAMENTO_GRAVE_03. Abertura de créditos adicionais por conta de recursos inexistentes: excesso de arrecadação, superávit financeiro, anulação total ou parcial de dotações e operações de crédito (art. 167, II e V, da Constituição Federal; art. 43 da Lei 4.320/1964).

3.1) Houve a abertura de créditos adicionais por conta de recursos inexistentes de excesso de arrecadação (art. 167, II e V, da Constituição Federal; art. 43, § 1º, inc. II da Lei nº 4.320/1964), conforme evidenciado no quadro abaixo. - Tópico - 2. ANÁLISE DA DEFESA

Evidência de Auditoria (Situação Encontrada):

Houve a abertura de créditos adicionais por conta de recursos inexistentes de excesso de arrecadação (art. 167, II e V, da Constituição Federal; art. 43, § 1º, inc. II da Lei nº 4.320/1964), conforme consulta ao sistema Aplic:

FONTE	Fonte	Previsto_inicial (A)	Arrecadado (B)	Excesso_Deficit (C)	Credito_Adicional (D)	Diferença (E = D - C)	Emper
500	Recursos não Vinculados de Impostos	R\$ 17.230.997,55	R\$ 27.136.118,44	R\$ 9.905.120,89	R\$ 11.113.386,00	R\$ 1.208.265,11	R\$ 27,8
540	Transferências do FUNDEB Impostos e Transf	R\$ 825.189,68	R\$ 1.247.993,22	R\$ 422.803,54	R\$ 622.153,22	R\$ 199.349,68	R\$ 1,6
550	Transferência do Salário Educação	R\$ 67.035,46	R\$ 47.589,86	-R\$ 19.445,60	R\$ 9.539,77	R\$ 9.539,77	R\$
551	Transferências de Recursos do FNDE referen	R\$ 381,60	R\$ -	-R\$ 381,60	R\$ 996,48	R\$ 996,48	R\$
569	Outras Transferências de Recursos do FNDE	R\$ 500.589,70	R\$ -	-R\$ 500.589,70	R\$ 35.269,96	R\$ 35.269,96	R\$
599	Outros Recursos Vinculados à Educação	R\$ 635.824,60	R\$ -	-R\$ 635.824,60	R\$ 75.993,28	R\$ 75.993,28	R\$ 5
600	Transferências Fundo a Fundo de Recursos d	R\$ 1.062.267,50	R\$ 1.287.972,09	R\$ 225.704,59	R\$ 626.673,91	R\$ 400.969,32	R\$ 1,3
602	Transferências Fundo a Fundo de Recursos d	R\$ 45.000,00	R\$ 135.993,62	R\$ 90.993,62	R\$ -	R\$ -	R\$ 2
621	Transferências Fundo a Fundo de Recursos d	R\$ 107.020,78	R\$ 1.036.417,74	R\$ 929.396,96	R\$ 1.814.919,86	R\$ 885.522,90	R\$ 1,0
660	Transferência de Recursos do Fundo Naciona	R\$ 138.543,77	R\$ -	-R\$ 138.543,77	R\$ 10.971,00	R\$ 10.971,00	R\$ 1
669	Outros Recursos Vinculados à Assistência So	R\$ 314.825,73	R\$ 102.902,00	-R\$ 211.923,73	R\$ 502,50	R\$ 502,50	R\$ 2
701	Outras Transferências de Convênios ou Instr	R\$ -	R\$ -	R\$ -	R\$ 564.094,93	R\$ 564.094,93	R\$ 1
751	Recursos da Contribuição para o Custeio do S	R\$ -	R\$ 83.775,29	R\$ 83.775,29	R\$ 217.582,47	R\$ 133.807,18	R\$ 6

Manifestação da defesa:



A manifestação da defesa, sobre o respectivo apontamento, fora transcrita na íntegra, a saber:

“Nobre conselheiro relator, como dito anteriormente na defesa do item 1.1 houve possível erro de digitação ou sistema na hora de exportar as tabelas do APLIC bem como no relatório visto que o que difere se o decreto é por Anulação, Excesso, Superávit ou Operação de Crédito conforme pode ser acompanhado na foto abaixo.

Item	Descrição	Valor	Operação	Plano	Exercício	Subitem	Subitem	Subitem
1	100	1.000.000,00	100.000,00	1	2021	1	1	1
2	200	2.000.000,00	200.000,00	2	2021	2	2	2
3	300	3.000.000,00	300.000,00	3	2021	3	3	3
4	400	4.000.000,00	400.000,00	4	2021	4	4	4
5	500	5.000.000,00	500.000,00	5	2021	5	5	5
6	600	6.000.000,00	600.000,00	6	2021	6	6	6
7	700	7.000.000,00	700.000,00	7	2021	7	7	7
8	800	8.000.000,00	800.000,00	8	2021	8	8	8
9	900	9.000.000,00	900.000,00	9	2021	9	9	9
10	1000	10.000.000,00	1.000.000,00	10	2021	10	10	10

Permissa vênia, confrontado as informações extraídas do Balanço Patrimonial do Exercício de 2021, levando em consideração as alterações promovidas o sistema APLIC, a inclusão/exclusão de fontes de recursos, tem-se de maneira incontroversa que a metodologia empregada pelos Analistas para construção do achado, não é a mais acertada ou a mais correta.

Sobre o tema, o Art. 43, § 1º, II da Lei nº 4.320/1964, dispõe que:

“Art. 43. A abertura dos créditos suplementares e especiais depende da existência de recursos disponíveis para ocorrer a despesa e será precedida de exposição justificativa.

§ 1º Consideram-se recursos para o fim deste artigo, desde que não comprometidos:

I -o superávit financeiro apurado em balanço patrimonial do exercício anterior; (Veto rejeitado no DOU, de 5.5.1964)

(...)

§ 2º Entende-se por superávit financeiro a diferença positiva entre o ativo financeiro e o passivo financeiro, conjugando-se, ainda, os saldos dos créditos adicionais transferidos e as operações de crédito a eles vinculadas. (Veto rejeitado no DOU, de 5.5.1964)” (gn)

O conceito de superávit financeiro está definido nos § 2º do mesmo artigo, pois a lei considera como recursos para estafinalidade, o saldo positivo do confronto entre o Ativo e o Passivo Financeiro, além dos saldos dos créditos adicionais transferidos e as operações de créditos a eles vinculadas, verbi gratia:

“§ 2º Entende-se por superávit financeiro a diferença positiva entre o ativo financeiro e o passivo financeiro, conjugando-se, ainda, os saldos dos créditos adicionais transferidos e as operações de crédito a eles vinculadas”. (Veto rejeitado no DOU, de 5.5.1964) (gn)

De acordo com a norma supracitada, o superávit financeiro, poderá ser utilizado como fonte de recurso para abertura de créditos suplementares e especiais no exercício analisado, e sua apuração precede de metodologia própria, diferente daquela utilizada pela Secex, que diz respeito a apuração por excesso de arrecadação.

O Manual de Contabilidade Aplicado ao Setor Público (MCASP) o código de



fonte/destinação de recursos exerce um duplo papel no processo orçamentário. Na receita orçamentária, esse código tem a finalidade de indicar a destinação de recursos para a realização de determinadas despesas orçamentárias. Enquanto para a despesa orçamentária, o código identifica a origem dos recursos que estão sendo utilizados.

O controle e a evidenciação de recursos por fontes são premissa inafastável a ser considerada para utilização desta fonte de recursos. Assim, até para que reste assegurado equilíbrio financeiro do órgão/entidade por ocasião da abertura de créditos adicionais, em respeito ao princípio da gestão fiscal responsável, deve-se realizar a análise de forma individualizada, uma vez que os recursos vinculados a uma finalidade específica devem ser destinados ao seu objetivo previsto.

É o que estabelecem os Arts. 8º, parágrafo único, e 50, inciso I, da Lei de Responsabilidade Fiscal, in verbis:

“Art. 8º. Até trinta dias após a publicação dos orçamentos, nos termos em que dispuser a lei de diretrizes orçamentárias e observado o disposto na alínea c do inciso I do Art. 4º, o Poder Executivo estabelecerá a programação financeira e o cronograma de execução mensal de desembolso.

Parágrafo único. Os recursos legalmente vinculados a finalidade específica serão utilizados exclusivamente para atender ao objeto de sua vinculação, ainda que em exercício diverso daquele em que ocorrer o ingresso.

[...]

Art. 50. Além de obedecer às demais normas de contabilidade pública, a escrituração das contas públicas observará as seguintes:

I – a disponibilidade de caixa constará de registro próprio, de modo que os recursos vinculados a órgão, fundo ou despesa obrigatória fiquem identificados e escriturados de forma individualizada”; (gn)

Feito isso, passa-se a análise do caso concreto.

Com relação aos recursos utilizados para abertura de crédito suplementar pelas fontes mencionadas no achado de auditoria, em todos os casos, os decretos foram editados com base na disponibilidade financeira apurada no Balanço Patrimonial do Exercício anterior, nos termos da Lei Federal nº. 4.320/1964.

Além disso, há ainda o quadro a seguir que comprova que houve excesso de arrecadação bem como superávit financeiro do exercício de 2021 para o exercício de 2022 como segue na planilha abaixo.

FONTE	FONTE DE RECURSOS - DESCRIÇÃO	VALOR LOA	ARREC. ATÉ O MÊS	SUPERÁVIT FINANCEIRO 2021
500	RECURSOS NÃO VINCULADOS	R\$ 17.230.997,55	R\$ 27.236.118,44	R\$ 7.496.004,02
540	TRANSF. FUNDEB	R\$ 825.189,08	R\$ 1.247.993,22	
550	TRANSF. SALÁRIO EDUCAÇÃO	R\$ 67.035,06	R\$ 47.589,88	
551	TRANSF. PDDE	R\$ 361,60	R\$ -	
552	TRANSF. PNAE	R\$ 34.758,46	R\$ 10.315,40	
553	TRANSF. PNAE	R\$ 12.092,42	R\$ 21.818,02	
569	OUTRAS TRANSF. DO FNDE	R\$ 300.589,70	R\$ -	
571	TRANSF. ESTAD. REF. CONVENIOS EDUCAÇÃO	R\$ 608.681,68	R\$ 976.406,43	
599	OUTROS RECURSOS VINC. EDUCAÇÃO	R\$ 635.824,60	R\$ -	
600	TRANSF. RECURSOS SUS - FEDERAL	R\$ 1.052.267,50	R\$ 1.287.972,09	
602	TRANSF. RECURSOS SUS - FEDERAL	R\$ 45.000,00	R\$ 235.995,82	
621	TRANSF. RECURSOS DO SUS - ESTADUAL	R\$ 107.020,78	R\$ 1.036.417,74	
660	TRANSF. RECURSOS FINAS	R\$ 138.543,77	R\$ -	
661	TRANSF. RECURSOS FUNDO EST. ASSIST. SOCIAL	R\$ 34.443,65	R\$ 71.950,47	
669	OUTROS RECURSOS VINC. ASSIST. SOCIAL	R\$ 314.825,73	R\$ 302.902,00	
700	OUTRAS TRANSF. DA UNIÃO	R\$ -	R\$ -	
701	OUTRAS TRANSF. DO ESTADO	R\$ -	R\$ -	
751	COSIP	R\$ -	R\$ 83.775,29	
755	ALIENAÇÃO DE BENS	R\$ -	R\$ 305.150,00	
	TOTAIS	R\$ 21.618.552,58	R\$ 32.264.402,58	
	VALOR DO EXCESSO DE ARRECAÇÃO	R\$ -	R\$ 10.645.850,00	
	TOTAL DE EXCESSO + SUPERÁVIT	R\$ -	R\$ 18.139.054,92	

Nota-se que o saldo total de receitas disponíveis para cobertura das despesas se considerado o excesso de arrecadação + superávit financeiro do exercício de 2021, temos



o valor de R\$: 18.139.854,92 (dezoito milhões, cento e trinta e nove mil, oitocentos e cinquenta e quatro reais e noventa e dois centavos), pedimos que o nobre conselheiro relator considere que com os devidos ajustes dos lançamentos que foram realizados por excesso seja por erro de digitação ou sistema, para que utilize-se do saldo do superávit financeiro apurado no balanço do exercício de 2021 o objeto em voga fica coberto pelas receitas arrecadadas e as receitas advindas de superávit.”

Análise da defesa:

A defesa justificou que o possível erro foi de digitação ou de sistema, ao exportar as tabelas do Aplic. Ainda mencionou que a metodologia utilizada para a construção do achado não é a mais acertada ou a mais correta, visto as informações extraídas do Balanço Patrimonial do Exercício de 2021 e considerando as alterações promovidas no sistema, inclusão/exclusão de fontes de recursos.

É necessário mencionar foi implementado, de acordo Normativa TCE-MT nº 6/2022, no Sistema Aplic um novo leiaute para recepção de informações atinente à padronização das fontes/destinações de recursos a ser observada no âmbito da União, dos Estados, do Distrito Federal e dos Municípios a partir do exercício de 2022, conforme estabelecido nas normas: Portaria Conjunta STN/SOF n. 20/2021, Portaria STN n. 710/2021, Portaria STN n. 925/2021 e no tópico 5 do Manual de Contabilidade Aplicado ao Setor Público.

Para auxiliar as gestões municipais fiscalizadas, a Secretaria Geral de Controle Externo deste Tribunal, por meio de Comunicado Aplic, elaborou uma planilha com sugestões de “de-para” e disponibilizou aos fiscalizados (Apêndice “A”).

Assim, pode-se verificar que os saldos de superávits financeiros apurados ao término do exercício de 2021, em cada fonte/destinação de recursos utilizada foram realocado/mapeado/vinculado no início do exercício de 2022 a uma nova codificação de fonte/destinação de recursos, de acordo com a especificidade e a natureza de cada recurso, conforme se observa no quadro abaixo:

Fon...	Descrição da fonte de recurso(s)	Superávit/Déficit	Créditos Adicionais po...	Créditos Adicional...	Créditos Adicional...	Créd. Adic. abertos ...	Empenhado com Recurs...
600	Recursos não Vinculados de Impostos	5.421.247,10	0,00	0,00	0,00	0,00	0,00
540	Transferências do FUNDEF Impostos e Transferências de Impostos	291.625,53	0,00	0,00	0,00	0,00	0,00
652	Transferências de Recursos do FNDE referentes ao Programa Nacional de Alimentação	-17.867,02	0,00	0,00	0,00	0,00	0,00
569	Outras Transferências de Recursos do FNDE	259,42	0,00	0,00	0,00	0,00	0,00
600	Transferências Fundo a Fundo de Recursos do SUS provenientes do Governo Federal -	1.162.656,42	0,00	0,00	0,00	0,00	0,00
601	Transferências Fundo a Fundo de Recursos do SUS provenientes do Governo Federal -	3.475,00	0,00	0,00	0,00	0,00	0,00
602	Transferências Fundo a Fundo de Recursos do SUS provenientes do Governo Federal -	-15.148,95	0,00	0,00	0,00	0,00	0,00
621	Transferências Fundo a Fundo de Recursos do SUS provenientes do Governo Estadual	4.259,96	0,00	0,00	0,00	0,00	0,00
633	Transferências de Municípios referentes a Convênios Instrumentos Congêneres vincule	23.255,43	0,00	0,00	0,00	0,00	0,00
660	Transferência de Recursos do Fundo Nacional de Assistência Social - FNAS	9.904,39	0,00	0,00	0,00	0,00	0,00
669	Outros Recursos Vinculados à Assistência Social	-263,29	0,00	0,00	0,00	0,00	0,00
751	Recursos da Contribuição para o Custeio do Serviço de Iluminação Pública - COSIP	686.088,10	0,00	0,00	0,00	0,00	0,00
759	Recursos Vinculados a Fundos	-75.521,14	0,00	0,00	0,00	0,00	0,00
SOMA		7.494.964,92	0,00	0,00	0,00	0,00	0,00

Desta forma, o Sistema Aplic fora atualizado com funcionalidades para o cumprimento da legislação citada, sendo de responsabilidade exclusiva das gestões municipais fiscalizadas promover os mapeamentos e as vinculações corretas dos saldos remanescentes de 2021 às novas codificações de fontes/destinações de recursos, mediante a utilização da funcionalidade “de-para”.

O apontamento em questão foi motivado pela abertura de créditos adicionais financiados por excesso de arrecadação, entretanto a defesa argumentou que houve o erro de digitação ou sistema na hora de exportar as tabelas do APLIC, “(...) visto que o que difere se o decreto é por Anulação, Excesso, Superávit ou Operação de



Crédito”, conforme foto encaminhada do sistema utilizado pela prefeitura:

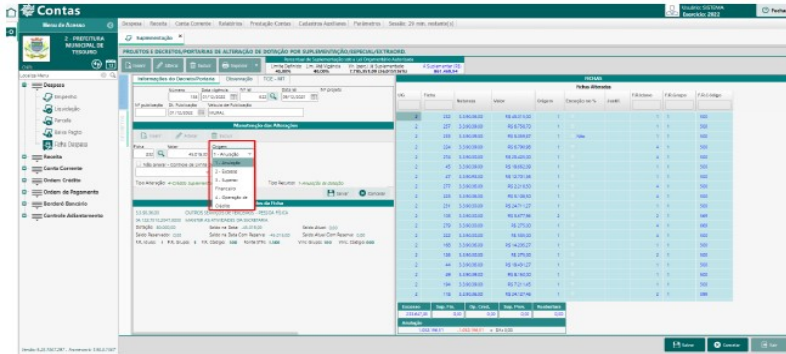

Nesse sentido, Para confirmar se houve erro na informação ao exportar para o sistema Aplic/TCE-MT, efetuou-se a análise dos decretos municipais que abrem crédito adicional por excesso de arrecadação, no exercício de 2022. As informações foram extraídas do Portal da Transparência, no endereço eletrônico <https://www.tesouro.mt.gov.br/Documentos/Legislacao/Decretos/>, bem como do sistema Aplic na opção “Créditos Adicionais por Dotação/Fonte/Tipo/Lei/Decreto”, a saber:

Decreto nº 107, de 25/02/2022 - Lei nº 624	Artigo 2º- O crédito aberto na forma do artigo anterior será coberto com recursos provenientes de Excesso:	Fonte 500	Valor R\$280.000,00
Decreto nº 109, 02/03/2022 - Lei nº 622	Artigo 2º- O crédito aberto na forma do artigo anterior será coberto com recursos provenientes de Excesso:	Fonte 500	Valor R\$ 114.528,81
Decreto nº 110, 25/02/2022 - Lei nº 626	Artigo 2º- O crédito aberto na forma do artigo anterior será coberto com recursos provenientes de Excesso:	Fonte 701	Valor R\$ 564.094,93
Decreto nº 112 21/03/2022 - Lei nº 627	Artigo 2º- O crédito aberto na forma do artigo anterior será coberto com recursos provenientes de Excesso:	Fonte 700	Valor R\$ 650.951,00
Decreto nº 113 22/03/2022 - Lei nº 628	Artigo 2º- O crédito aberto na forma do artigo anterior será coberto com recursos provenientes de Excesso:	Fonte 700	Valor R\$ 150.000,00
Decreto nº 119, 09/05/2022 - Lei nº 633	Artigo 2º- O crédito aberto na forma do artigo anterior será coberto com recursos provenientes de Excesso:	Fonte 571	Valor R\$ 40.000,00
Decreto nº 123 22/07/2022 - Lei nº 635	Artigo 2º- O crédito aberto na forma do artigo anterior será coberto com recursos provenientes de Excesso:	Fonte 500	Valor
		540	R\$ 3.174.332,28
		550	R\$ 116.465,53
		552	R\$ 9.539,77
		599	R\$ 6.744,58
		600	R\$ 27.046,97
		621	R\$ 178.189,57
		660	R\$ 22.313,09
Decreto nº 125, 04/08/2022 - Lei nº 635	Artigo 2º- O crédito aberto na forma do artigo anterior será coberto com recursos provenientes de Excesso:	Fonte	Valor
		500	R\$ 1.248.795,18
		540	R\$ 105.687,69
		599	R\$ 22.171,23
		600	R\$ 75.218,56
		621	R\$ 340,00
		Fonte	Valor
		500	R\$ 1.343.290,99



Decreto nº 126, 01/09/2022 - Lei nº 635	Artigo 2º- O crédito aberto na forma do artigo anterior será coberto com recursos provenientes de Excesso:	569 599 600 621 660 751	R\$ 4.992,00 R\$ 26.775,08 R\$23.265,78 R\$ 12.266,77 R\$ 7.314,00 R\$ 107.857,47
Decreto nº 129, 21/09/2022 - Lei nº 640	Artigo 2º- O crédito aberto na forma do artigo anterior será coberto com recursos provenientes de Excesso:	Fonte 500 540 569 600 621	Valor R\$ 4.322.850,84 R\$ 400.000,00 R\$ 24.600,00 R\$ 350.000,00 R\$ 1.500.000,00
Decreto nº 130, 04/10/2022 - Lei nº 635	Artigo 2º- O crédito aberto na forma do artigo anterior será coberto com recursos provenientes de Excesso:	Fonte 500 551	Valor R\$ 181.618,01 R\$ 996,48
Decreto nº 138, 01/12/2022 - Lei nº 622	Artigo 2º- O crédito aberto na forma do artigo anterior será coberto com recursos provenientes de Excesso:	Fonte 500	Valor R\$ 192.681,59**
Decreto nº 141, 07/12/2022 - Lei nº 645	Artigo 2º- O crédito aberto na forma do artigo anterior será coberto com recursos provenientes de Excesso:	Fonte 500	Valor R\$ 500.000,00
Total de crédito adicional com recursos provenientes de Excesso (Decretos)			R\$ 15.898.812,70
Valor no sistema Aplic/TCE-MT provenientes de Excesso			R\$ 15.939.778,96
Diferença apurada			R\$ 40.966,26

Os Decretos citados acima e o relatório dos créditos adicionais por dotação, fonte, tipo, lei e Decreto extraídos do sistema Aplic/TCE-MT foram disponibilizados no Apêndice “B” e “C”, respectivamente, deste relatório.

Registra-se, que a diferença apurada de R\$ 40.966,26, refere-se ao Decreto nº 138/2022, lançado no sistema Aplic/TCE-MT como crédito suplementar por excesso de arrecadação, fonte 500, no montante de R\$ 233.647,85, sendo que o documento apresenta o valor de R\$ 192.681,59. Ademais, pode-se verificar as informações extraídas do sistema Aplic/TCE-MT, créditos adicionais financiados por excesso de arrecadação, na sequência:

Fl.	Descrição da fonte de recurso (B)	Previsão inicial (C)	Receita Arrecadada (D)	Excesso/Deficit Arrecadação... Crédito Adicional (E)	Cred. Adic. abertos sem disponíveis (G) = Se (E)	Empenhado com re...
500	Recursos não Vinculados de Impostos	17.230.997,55	27.136.118,44	9.905.120,89	11.113.386,00	29.060.231,92
540	Transferências do FUNDEB Impostos e Transferências de Impostos	825.186,69	1.247.983,22	422.806,54	622.153,22	1.683.112,84
550	Transferências do Salário Educação	67.035,46	47.589,86	-19.445,60	9.538,77	50.650,71
551	Transferências de Recursos do FNDE referentes ao Programa Dinheiro Direto na Escola (PDDE)	381,80	0,00	-381,80	996,48	996,48
552	Transferências de Recursos do FNDE referentes ao Programa Nacional de Alimentação Escolar (PNAE)	34.750,46	10.315,40	-24.435,06	6.744,58	6.952,80
553	Transferências de Recursos do FNDE referentes ao Programa Nacional de Apoio ao Transporte Escolar (PNAETE)	12.962,42	21.618,62	8.656,20	0,00	11.151,58
569	Outras Transferências de Recursos do FNDE	500.589,70	0,00	-500.589,70	35.269,96	64.296,94
571	Transferências do Estado referentes a Convênios e Instrumentos Congêneros vinculados à Educação	608.681,68	978.406,43	369.724,75	40.000,00	33.000,00
599	Outros Recursos Vinculados à Educação	635.824,89	0,00	-635.824,89	75.993,28	593.395,84
600	Transferências Fundo a Fundo de Recursos do SUS provenientes do Governo Federal - Bloco de Manutenção das Ações e...	1.062.267,59	1.287.072,09	225.704,50	628.672,91	1.361.544,23
602	Transferências Fundo a Fundo de Recursos do SUS provenientes do Governo Federal - Bloco de Manutenção das Ações e...	45.000,00	135.963,62	90.963,62	0,00	235.953,50
621	Transferências Fundo a Fundo de Recursos do SUS provenientes do Governo Estadual	107.020,78	1.038.417,74	929.396,96	1.014.919,86	1.099.512,81
666	Transferências de Recursos do Fundo Nacional de Assistência Social - FNAS	130.543,77	0,00	-130.543,77	10.871,00	105.325,70
661	Transferências de Recursos dos Fundos Estaduais de Assistência Social	34.442,95	71.950,47	37.507,52	0,00	0,00
699	Outros Recursos Vinculados à Assistência Social	314.825,73	102.802,05	-212.023,73	502,50	265.922,81
700	Outras Transferências de Convênios ou Instrumentos Congêneros de União	0,00	0,00	0,00	800.951,00	0,00
701	Outras Transferências de Convênios ou Instrumentos Congêneros dos Estados	0,00	0,00	0,00	564.094,93	140.063,92
751	Recursos da Contribuição para o Custeio do Serviço de Iluminação Pública - COSIP	0,00	83.775,29	83.775,29	217.582,47	133.807,18
755	Recursos de Alienação de Bens Móveis - Administração Direta	0,00	105.150,00	105.150,00	0,00	0,00
SOMA		21.618.652,98	32.264.402,94	10.646.850,89	15.939.778,96	43.321.977,69

Desta forma, ficou evidenciado que no exercício de 2022 houve abertura de créditos adicionais por excesso de arrecadação sem recursos disponíveis, por meio de decreto municipal, no montante de R\$ 4.332.997,69, nas seguintes fontes: 500, 540, 550, 551, 552, 569, 599, 600, 621, 660, 669, 700, 701 e 751.



Assim, os valores arrecadados acima do valor orçado (excesso de arrecadação) devem ser considerados anualmente e acompanhados mensalmente. A administração municipal de Tesouro deve adotar procedimentos internos de verificação se há saldo disponível antes da abertura do crédito adicional.

Sobre o assunto, esta Corte de Contas já emitiu decisões, a saber:

Planejamento. Créditos Adicionais. Excesso de Arrecadação.

1. A apuração do excesso de arrecadação para abertura de créditos adicionais deve ser realizada por fonte de recursos, de forma a atender ao objeto de sua vinculação, conforme determina o parágrafo único do artigo 8º da Lei de Responsabilidade Fiscal.

2. É vedada a abertura de créditos adicionais por excesso de arrecadação sem recursos disponíveis, sendo que, para se evitar essa prática, a gestão deve realizar um acompanhamento mensal efetivo com o intuito de avaliar se os excessos de arrecadação estimados estão adequados com a previsão ao longo do exercício e se as fontes de recursos, nas quais foram apurados os excessos, já utilizados para abertura de créditos adicionais, permanecem apresentando resultados superavitários.

3. Caso se verifique que o excesso de arrecadação projetado para o exercício e já utilizado para abertura de crédito adicional não se concretizará, a gestão deve adotar medidas de ajuste e de limitação de despesas previstas na Lei de Responsabilidade Fiscal, de forma a evitar o desequilíbrio financeiro e orçamentário das contas públicas.

4. A diferença positiva entre as receitas arrecadadas e as despesas realizadas, constatada durante o exercício, constitui fator atenuante da irregularidade caracterizada pela abertura de crédito adicional sem a concretização do excesso de arrecadação na respectiva fonte de recursos, desde que não configure desequilíbrio fiscal das contas públicas.

(Contas Anuais de Governo do Estado. Relator: Conselheiro Antônio Joaquim. Parecer Prévio nº 4/2015-TP. Julgado em 16/06/2015. Publicado no DOC/TCE-MT em 23/06/2015. Processo nº 8.176-0/2014).

Diante do exposto, **MANTÉM-SE O APONTAMENTO**, visto que a defesa não apresentou argumentos suficientes para saná-las.

Situação da análise: MANTIDO

4) FB13 PLANEJAMENTO/ORÇAMENTO_GRAVE_13. Peças de Planejamento (PPA, LDO, LOA) elaboradas em desacordo com os preceitos constitucionais e legais (arts. 165 a 167 da Constituição Federal).

4.1) *Não se pode afirmar que as metas fiscais de resultado nominal e primário foram previstas na LDO (art. 4º, §1º da LRF), devido ao preenchimento errado do Anexo de Metas Fiscais.* - Tópico - 2. **ANÁLISE DA DEFESA**

Evidência de Auditoria (Situação Encontrada):

O Anexo de Metas Fiscais (resultado nominal e primário) da Lei de Diretrizes Orçamentária de 2022, de acordo com os documentos enviados pelo sistema APLIC, não está devidamente preenchido, caracterizando não observância das disposições da Lei de Responsabilidade Fiscal, bem como prejudicando os acompanhamentos e controle da gestão fiscal.



PREFEITURA MUNICIPAL DE TESOIRO - MT

LEI DE DIRETRIZES ORÇAMENTÁRIAS

ANEXO DE METAS FISCAIS

METAS ANUAIS

2022

Lei: 9999, Data: 15/06/2021

AMF - Demonstrativo I (LRF, art. 4º, § 1º)

RS 1,00

ESPECIFICAÇÃO	2022			2023			2024		
	VL. Corrente (a)	VL. Constante	% RCL (a/RCL)x100	VL. Corrente (b)	VL. Constante	% RCL (b/RCL)x100	VL. Corrente (c)	VL. Constante	% RCL (c/RCL)x100
Receita Total	20.641.134,51	19.898.053,67	825.645.380.40000	21.311.971,38	20.619.132,31	926.607.431.30450	22.271.010,09	21.262.814,64	890.840.403.60000
Receitas Primárias (I)	0,00	0,00	0,00000	0,00	0,00	0,00000	0,00	0,00	0,00000
Receitas Primárias Correntes	0,00	0,00	0,00000	0,00	0,00	0,00000	0,00	0,00	0,00000
Impostos, Taxas e Contribuições de Melhoria	0,00	0,00	0,00000	0,00	0,00	0,00000	0,00	0,00	0,00000
Contribuições	0,00	0,00	0,00000	0,00	0,00	0,00000	0,00	0,00	0,00000
Transferências Correntes	0,00	0,00	0,00000	0,00	0,00	0,00000	0,00	0,00	0,00000
Demais Receitas Primárias Correntes	0,00	0,00	0,00000	0,00	0,00	0,00000	0,00	0,00	0,00000
Receitas Primárias de Capital	0,00	0,00	0,00000	0,00	0,00	0,00000	0,00	0,00	0,00000
Despesa Total	0,00	0,00	0,00000	0,00	0,00	0,00000	0,00	0,00	0,00000
Despesas Primárias (II)	0,00	0,00	0,00000	0,00	0,00	0,00000	0,00	0,00	0,00000
Despesas Primárias Correntes	0,00	0,00	0,00000	0,00	0,00	0,00000	0,00	0,00	0,00000
Pessoal e Encargos Sociais	0,00	0,00	0,00000	0,00	0,00	0,00000	0,00	0,00	0,00000
Outras Despesas Correntes	0,00	0,00	0,00000	0,00	0,00	0,00000	0,00	0,00	0,00000
Despesas Primárias de Capital	0,00	0,00	0,00000	0,00	0,00	0,00000	0,00	0,00	0,00000
Pagamento de Restos a Pagar de Despesas Primárias	0,00	0,00	0,00000	0,00	0,00	0,00000	0,00	0,00	0,00000
Resultado Primário (III) = (I - II)	0,00	0,00	0,00000	0,00	0,00	0,00000	0,00	0,00	0,00000
Juros, Encargos e Variações Monetárias Ativos (IV)	0,00	0,00	0,00000	0,00	0,00	0,00000	0,00	0,00	0,00000
Juros, Encargos e Variações Monetárias Passivos (V)	0,00	0,00	0,00000	0,00	0,00	0,00000	0,00	0,00	0,00000
Resultado Nominal (VI) = (III - IV - V)	0,00	0,00	0,00000	0,00	0,00	0,00000	0,00	0,00	0,00000
Divida Pública Consolidada	0,00	0,00	0,00000	0,00	0,00	0,00000	0,00	0,00	0,00000
Divida Consolidada Líquida	0,00	0,00	0,00000	0,00	0,00	0,00000	0,00	0,00	0,00000
Receitas Primárias advindas de PPP (VII)	0,00	0,00	0,00000	0,00	0,00	0,00000	0,00	0,00	0,00000
Despesas Primárias geradas por PPP (VIII)	0,00	0,00	0,00000	0,00	0,00	0,00000	0,00	0,00	0,00000
Impacto de saldo das PPP (IX) = (VII - VIII)	0,00	0,00	0,00000	0,00	0,00	0,00000	0,00	0,00	0,00000

Manifestação da defesa:

A manifestação da defesa, sobre o respectivo apontamento, fora transcrita na íntegra, a saber:

“Nobre conselheiro relator, como apresentado no item 2.3 houve um equívoco no momento da publicação no portal da transparência onde fora publicado os dados para a lei que ainda estavam em elaboração, não efetuando assim a correção quando fora aprovado e sancionado.

Sendo assim, anexamos comprovação do portal da transparência que demonstra o anexo correto bem como o Anexo 3.1.2 Metas Anuais.Foto do portal da transparência como Anexo correto:

A elaboração da Lei de Diretrizes Orçamentária, assim como, Anexo de Metas Fiscais foi



procedida de memória e metodologia de cálculo, nos termos definidos pela LRF.

Neste sentido, estão contemplados os resultados perseguidos para a política fiscal do Jurisdicionado, que se mostraram satisfatório, do ponto de vista do equilíbrio fiscal, não havendo razão para manutenção do achado.

A Lei de Responsabilidade Fiscal, assim estabelece:

“Art. 4º A lei de diretrizes orçamentárias atenderá o disposto no § 2º do art. 165 da Constituição e:

I - disporá também sobre:

a) equilíbrio entre receitas e despesas;

b) critérios e forma de limitação de empenho, a ser efetivada nas hipóteses previstas na alínea b do inciso II deste artigo, no art. 9º e no inciso II do § 1º do art. 31;

(..)

e) normas relativas ao controle de custos e à avaliação dos resultados dos programas financiados com recursos dos orçamentos;

f) demais condições e exigências para transferências de recursos a entidades públicas e privadas;

(...)

§ 1º Integrará o projeto de lei de diretrizes orçamentárias Anexo de Metas Fiscais, em que serão estabelecidas metas anuais, em valores correntes e constantes, relativas a receitas, despesas, resultados nominal e primário e montante da dívida pública, para o exercício a que se referirem e para os dois seguintes.

§ 2º O Anexo conterá, ainda:

I - avaliação do cumprimento das metas relativas ao ano anterior;

II - demonstrativo das metas anuais, instruído com memória e metodologia de cálculo que justifiquem os resultados pretendidos, comparando-as com as fixadas nos três exercícios anteriores, e evidenciando a consistência delas com as premissas e os objetivos da política econômica nacional;

III - evolução do patrimônio líquido, também nos últimos três exercícios, destacando a origem e a aplicação dos recursos obtidos com a alienação de ativos;

IV - avaliação da situação financeira e atuarial:

a) dos regimes geral de previdência social e próprio dos servidores públicos e do Fundo de Amparo ao Trabalhador;

b) dos demais fundos públicos e programas estatais de natureza atuarial;

V - demonstrativo da estimativa e compensação da renúncia de receita e da margem de expansão das despesas obrigatórias de caráter continuado.

§ 3º A lei de diretrizes orçamentárias conterá Anexo de Riscos Fiscais, onde serão avaliados os passivos contingentes e outros riscos capazes de afetar as contas públicas, informando as providências a serem tomadas, caso se concretizem.

§ 4º A mensagem que encaminhar o projeto da União apresentará, em anexo específico, os objetivos das políticas monetária, creditícia e cambial, bem como os parâmetros e as projeções para seus principais agregados e variáveis, e ainda as metas de inflação, para o exercício subsequente”. (gn)

Neste sentido, incontroverso que a LDO 2021, foi elaborada de acordo com as exigências contidas no § 2º, II do artigo 4º da Lei Complementar nº. 101/2000, além de que suas metas foram elaboradas de acordo com a metodologia estabelecida pelo Governo Federal, bem como, conforme critérios e medidas constantes no Manual de Técnico de Demonstrativos Fiscais, Parte I, Anexo de Riscos Fiscais e Parte 2, Anexo de Metas



Fiscais, aprovado pela Secretaria do Tesouro Nacional, através da Portaria STN no 286, de 07 Maio 2019, que Aprova a 10ª edição do Manual de Demonstrativos Fiscais.

De acordo com o regime democrático de direito, a atuação do administrador público deve pautar-se pelo princípio da legalidade, sendo que o artigo 37, caput, CF/1988 elege a legalidade como uma das balizas que orientam a administração pública.

Nas lições de Fábio Corrêa Souza de Oliveira (OLIVEIRA, Fábio Corrêa Souza de. Por uma teoria dos princípios: o princípio constitucional da razoabilidade. Rio de Janeiro: Editora Lumen Juris, 2003, p. 92), conceitua que:

“O razoável é conforme a razão, racionável. Apresenta moderação, lógica, aceitação, sensatez. A razão enseja conhecer e julgar. Expõe o bom senso, a justiça, o equilíbrio. Promove a explicação, isto é, a conexão entre um efeito e uma causa.

É contraposto ao capricho, à arbitrariedade. Tem a ver com a prudência, com as virtudes morais, com o senso comum, com valores superiores propugnado em data comunidade.” (gn)

Portanto, diante da justificativa apresentada e da inoportunidade da irregularidade lançada, uma vez que a LDO cumpri todas as exigências legais, requer-se o afastamento da impropriedade, como forma da mais lúdima justiça.”

Análise da defesa:

A defesa justificou que houve um equívoco no momento da publicação no portal da transparência, fora publicado os anexos para a lei que ainda estava em elaboração, após sua aprovação não houve a devida substituição.

Sendo assim, o defendente encaminhou o Anexo de Metas Anuais e informou que fora publicado no portal da transparência municipal, em 04/07/2023:



PREFEITURA MUNICIPAL DE TESOUREO - MT
LEI DE DIRETRIZES ORÇAMENTÁRIAS
ANEXO DE METAS FISCAIS
METAS ANUAIS
2022

Page 1 of 1

Lei: 619, Data: 06/12/2021

AMF - Demonstrativo 1 (LRF, art. 4º, § 1º)

R\$ 1,00

ESPECIFICAÇÃO	2022			2023			2024		
	VL Corrente (a)	VL Constante	% RCL (a/RCL)x100	VL Corrente (b)	VL Constante	% RCL (b/RCL)x100	VL Corrente (c)	VL Constante	% RCL (c/RCL)x100
Receita Total	32.139.655,06	30.982.627,48	1.285.586.202,40000	33.184.193,85	32.105.707,55	1.442.791.036,93260	34.677.482,57	33.116.995,86	1.387.099.302,90700
Receitas Primárias (I)	31.919.564,34	30.770.460,03	1.276.782.573,60000	32.956.950,18	31.885.849,31	1.432.910.877,43700	34.440.012,94	32.890.212,35	1.377.600.517,56790
Receitas Primárias Correntes	31.794.816,82	30.650.203,42	1.271.792.672,80000	32.828.148,37	31.761.233,55	1.427.310.798,55000	34.305.415,04	32.761.671,36	1.372.216.601,72600
Impostos, Taxas e Contribuições de Melhoria	3.396.774,09	3.274.490,22	135.870.963,60000	3.507.169,25	3.393.186,25	152.485.619,47500	3.664.991,86	3.500.067,23	146.599.674,56330
Contribuições	2.758.161,78	2.658.867,06	110.326.471,20000	2.847.802,04	2.755.248,47	123.817.479,90650	2.975.953,13	2.842.035,24	119.038.125,18210
Transferências Correntes	25.622.002,59	24.709.250,50	1.029.280.103,60000	26.465.042,67	25.604.928,79	1.150.654.029,31200	27.655.969,59	26.411.450,96	1.106.238.783,78050
Demais Receitas Primárias Correntes	7.878,36	7.594,74	315.134,40000	8.134,41	7.870,04	353.669,85650	8.500,46	8.117,93	340.018,20010
Receitas Primárias de Capital	124.747,52	120.256,61	4.989.900,80000	128.801,81	124.615,76	5.600.078,88700	134.597,90	128.540,99	5.383.915,84190
Despesa Total	31.843.041,94	30.696.692,43	1.273.721.677,60000	32.877.940,80	31.809.407,73	1.429.475.687,08910	34.357.448,14	32.811.362,97	1.374.597.925,56750
Despesas Primárias (II)	31.156.912,44	30.297.263,59	1.366.276.497,60000	33.267.012,09	34.120.834,20	1.523.348.351,02610	36.854.027,64	35.195.596,40	1.474.161.305,54170
Despesas Primárias Correntes	31.843.041,94	30.696.692,43	1.273.721.677,60000	32.877.940,80	31.809.407,73	1.429.475.687,08910	34.357.448,14	32.811.362,98	1.374.297.925,56750
Pessoal e Encargos Sociais	6.359.923,21	6.130.965,97	254.396.928,40000	6.566.620,71	6.353.205,54	285.505.248,44890	6.862.118,65	6.553.323,31	274.484.745,85880
Outras Despesas Correntes	25.483.118,73	24.565.726,46	1.019.324.749,20000	26.311.320,09	25.456.202,19	1.143.970.438,64020	27.495.329,49	26.258.039,67	1.099.813.179,70870
Despesas Primárias de Capital	2.313.870,50	2.230.571,16	92.554.820,00000	2.389.071,29	2.311.426,47	103.872.664,83700	2.496.579,50	2.384.233,42	99.863.179,97420
Pagamento de Restos a Pagar de Despesas Primárias	0,00	0,00	0,00000	0,00	0,00	0,00000	0,00	0,00	0,00000
Resultado Primário (III) = (I - II)	-2.237.348,10	-2.156.803,56	-89.493.924,00000	-2.310.061,91	-2.234.984,89	-100.437.474,48910	-2.414.014,70	-2.305.334,05	-96.560.587,97380
Juros, Encargos e Variações Monetárias Ativos (IV)	752.891,21	725.787,13	30.115.648,40000	777.360,17	752.095,97	33.798.268,44890	812.341,38	775.786,02	32.493.655,28680
Juros, Encargos e Variações Monetárias Passivos (V)	0,00	0,00	0,00000	0,00	0,00	0,00000	0,00	0,00	0,00000
Resultado Nominal (VI) = (III) + (IV - V)	-1.484.456,89	-1.431.016,43	-59.378.275,60000	-1.532.701,74	-1.482.888,92	-66.639.206,04020	-1.601.673,32	-1.529.598,03	-64.066.932,68700
Dívida Pública Consolidada	0,00	0,00	0,00000	0,00	0,00	0,00000	0,00	0,00	0,00000
Dívida Consolidada Líquida	0,00	0,00	0,00000	0,00	0,00	0,00000	0,00	0,00	0,00000
Receitas Primárias advindas de PPP (VII)	0,00	0,00	0,00000	0,00	0,00	0,00000	0,00	0,00	0,00000
Despesas Primárias geradas por PPP (VIII)	0,00	0,00	0,00000	0,00	0,00	0,00000	0,00	0,00	0,00000
Impacto de saldo das PPP (IX) = (VII - VIII)	0,00	0,00	0,00000	0,00	0,00	0,00000	0,00	0,00	0,00000

Desta forma, considera-se **SANADA A IRREGULARIDADE**.

Situação da análise: **SANADO**



5) MB02 PRESTAÇÃO DE CONTAS_GRAVE_02. Descumprimento do prazo de envio de prestação de contas, informações e documentos obrigatórios ao TCE-MT (art. 70, parágrafo único, da Constituição Federal; arts. 207, 208 e 209 da Constituição Estadual; Resolução Normativa TCE nº 36/2012; Resolução Normativa TCE nº 01/2009; art. 3º da Resolução Normativa TCE nº 12/2008; arts. 164, 166, 175 e 182 a 187 da Resolução Normativa TCE nº 14/2007).

5.1) *Chefe do Poder Executivo não encaminhou ao TCE/MT a Prestação de Contas Anuais dentro do prazo legal e de acordo com a Resolução Normativa nº 36/2012. - Tópico - 2. ANÁLISE DA DEFESA*

Evidência de Auditoria (Situação Encontrada):

Chefe do Poder Executivo não encaminhou ao TCE/MT a Prestação de Contas Anuais dentro do prazo legal (17/04/2023), de acordo com a Resolução Normativa nº 36/2012.

APLIC [Módulo Auditoria] :: PREFEITURA MUNICIPAL DE TESOUREO :: CNPJ: 03543303000149 :: - [Consulta Prestação de Contas]

Sistema Peças de Planejamento Prestação de Contas Informes: Mensais Informes: Envio Imediato Auditoria Impressões Cruzamen

Consulta Prestação de Contas
:: Clique com o botão direito do mouse sobre a tabela para mais opções

Contabilidade Pública

Competência	Prazo	Prazo individual	1º envio	Último envio	Situação	Dias em ...	Controlp
PPA	03/01/2022		05/01/2022 08:04:21	05/01/2022 08:04:21	ENVIADO FORA DO PRAZO	2	1
LDO	25/01/2022		05/01/2022 09:30:29	05/01/2022 09:30:29	ENVIADO NO PRAZO		1
LDA	07/02/2022		05/01/2022 09:25:52	05/01/2022 09:25:52	ENVIADO NO PRAZO		1
Peças de Planejame...			13/01/2022 16:03:02	13/01/2022 16:03:02	ENVIADO NO PRAZO		0
Carga Inicial	25/03/2022		31/03/2022 08:20:17	11/04/2022 12:36:44	ENVIADO FORA DO PRAZO	6	0
Janeiro	11/04/2022		06/04/2022 16:35:07	13/04/2022 09:38:10	ENVIADO NO PRAZO		0
Fevereiro	25/04/2022		26/04/2022 14:40:45	02/06/2022 09:51:26	ENVIADO FORA DO PRAZO	1	0
Março	27/05/2022		12/05/2022 08:12:52	27/06/2022 09:00:34	ENVIADO NO PRAZO		0
Abril	27/06/2022		02/06/2022 16:05:50	01/07/2022 07:26:43	ENVIADO NO PRAZO		0
Maio	25/07/2022		08/07/2022 13:30:06	14/07/2022 12:48:42	ENVIADO NO PRAZO		0
Junho	26/08/2022		26/08/2022 16:30:22	28/09/2022 09:13:37	ENVIADO NO PRAZO		0
Julho	26/09/2022		22/09/2022 13:23:03	28/09/2022 10:02:23	ENVIADO NO PRAZO		0
Agosto	25/10/2022		28/10/2022 09:53:48	17/11/2022 12:04:53	ENVIADO FORA DO PRAZO	3	0
Setembro	25/11/2022		18/11/2022 08:41:40	18/11/2022 08:41:40	ENVIADO NO PRAZO		0
Outubro	26/12/2022		16/12/2022 09:37:09	16/12/2022 09:37:09	ENVIADO NO PRAZO		0
Novembro	27/01/2023		20/01/2023 18:45:53	06/02/2023 13:54:45	ENVIADO NO PRAZO		0
Dezembro	27/02/2023		01/03/2023 15:43:03	07/03/2023 20:36:34	ENVIADO FORA DO PRAZO	2	0
Encerramento	08/03/2023		08/03/2023 17:51:19	08/03/2023 17:51:19	ENVIADO NO PRAZO		0
Contas de Governo	17/04/2023		20/04/2023 06:55:24	20/04/2023 06:55:24	ENVIADO FORA DO PRAZO	3	2

Manifestação da defesa:

A manifestação da defesa, sobre o respectivo apontamento, fora transcrita na íntegra, a saber:

“Nobre conselheiro relator, pedimos escusas sobre o atraso do encaminhamento ao egrégio Tribunal de Contas do Estado de Mato Grosso das Contas Anuais de Governo, como sabido por vossa excelência os municípios de pequeno porte sofrem com deficiência operacional e com poucos profissionais para atender as demandas, ocorrendo assim alguns atrasos nos fechamentos contábeis e demais fechamentos tendo em vista a necessidade da consolidação dos dados que também são gerados por dois sistemas diferentes e mesmo assim precisa passar por análise minuciosa antes do envio para o TCE/MT, sendo assim nos comprometemo-nos a cumprir com os futuros prazos com medidas como capacitação dos atuais servidores públicos, investimento em tecnologia e aumento de produtividade para que não atrasemos com o compromisso com o colendo TCE/MT.

No que concerne ao princípio da razoabilidade, transcreve-se abaixo a doutrina dos



juristas Antônio José Calhau Resende, José Roberto Pimenta Oliveira e Fábio Correa Souza de Oliveira:

“A razoabilidade é um conceito jurídico indeterminado, elástico e variável no tempo e no espaço. Consiste em agir com bom senso, prudência, moderação, tomar atitudes adequadas e coerentes, levando-se em conta a relação de proporcionalidade entre os meios empregados e a finalidade a ser alcançada, bem como as circunstâncias que envolvem a prática do ato. (RESENDE, Antônio José Calhau. O princípio da Razoabilidade dos Atos do Poder Público. Revista do Legislativo. Abril, 2009)

O regime jurídico-sancionatório, por força do princípio constitucional da razoabilidade, está atrelado ao dever de ostentar, entre as infrações e sanções administrativas, como inarredável condição de validade da norma que as estatui e do ato administrativo que as aplica, o necessário coeficiente de adequação, necessidade e proporcionalidade, sindicável pelo Poder Judiciário, ao nível do controle de constitucionalidade ou legalidade de produção jurídica. (OLIVEIRA, José Roberto Pimenta. Os Princípios da Razoabilidade e da Proporcionalidade no Direito Administrativo Brasileiro. 1ª Ed., São Paulo. Malheiros Editores, 2006, p. 473).

O razoável é conforme a razão, razoável. Apresenta moderação, lógica, aceitação, sensatez. A razão enseja conhecer e julgar. Expõe o bom senso, a justiça, o equilíbrio. Promove a explicação, isto é, a conexão entre um efeito e uma causa. É contraposto ao capricho, à arbitrariedade. Tem a ver com a prudência, com as virtudes morais, com o senso comum, com valores superiores propugnado em dada comunidade”. (OLIVEIRA, Fábio Corrêa Souza de. Por uma teoria dos princípios: o princípio constitucional da razoabilidade. Rio de Janeiro: Editora Lúmen Juris, 2003. p.92)

Por fim, o objetivo do reenvio do APLIC 2022 foi evitar divergências entre o meio físico e as informações constantes nas prestações de contas encaminhada ao TCE através da ferramenta APLIC, o que de fato foi alcançado, uma vez que não foi localizado por esta auditoria nenhuma divergência entre nas informações encaminhadas.

Restando-se perfeitamente justificado o conteúdo do achado de auditoria, corroborado pela inoccorrência de qualquer impedimento do pleno exercício do mister constitucional por parte do E. Tribunal de Contas do Estado de Mato Grosso, sempre respeitando os procedimentos de auditoria levado ao Relatório pela Douta Equipe, pede-se que seja expedido recomendação, sem interferência no mérito dessas contas.”

Análise da defesa:

O prazo constitucional para o gestor encaminhar as Contas Anuais de Governo, exercício de 2022, a este Tribunal encerrou-se em 17/04/2023, porém, foram protocoladas em 20/04/2023, evidenciado o atraso.

É importante mencionar que as informações contidas nas prestações de contas, sejam mensais ou anuais, são imprescindíveis para que a atuação do controle externo ocorra de forma regular, tempestiva e consistente, possibilitando o acompanhamento da gestão municipal.

Dessa forma, considerando que não foram apresentadas justificativas suficientes para sanar a Irregularidade, assim como fatos causados por agentes externos, conclui-se pela **PERMANÊNCIA DA IRREGULARIDADE.**



Situação da análise: **MANTIDO**

3. PROPOSTA DE RECOMENDAÇÕES / DETERMINAÇÕES

Por fim, sugere-se ao Conselheiro Relator que apresente as seguintes recomendações ao Chefe do Poder Executivo Municipal que:

- 1) Efetuar a publicação dos anexos da LDO na imprensa oficial e conste nas próximas leis o endereço eletrônico para consulta pública (Tópico 2.3);
- 2) Seja dado a ampla divulgação dos documentos necessários que comprovem que foram realizadas audiências públicas durante os processos de elaboração e de discussão da LOA (publicação do edital, atas das audiências, entre outros), bem como o devido encaminhamento ao TCE-MT, via sistema Aplic (Tópico 2.4);
- 3) Efetue a devida publicação na imprensa oficial dos anexos, bem como o encaminhamento via aplic-TCE/MT (Tópico 2.5); e
- 4) seja divulgado no Portal da Transparência os documentos necessários que comprovem que foram avaliados em audiências públicas o cumprimento das metas fiscais em cada quadrimestre, principalmente as atas das reuniões em conformidade com a LRF, bem como encaminhe a documentação via sistema Aplic/MT (Tópico 2.6).

4. CONCLUSÃO

De todo exposto, considerando as alegações apresentadas na manifestação de defesa pelo Prefeito Municipal, Sr. Joao Isaac Moreira Castelo Branco, apresenta-se o resultado da análise realizada e a situação atualizada das irregularidades listadas no Relatório Técnico Preliminar:

4.1. RESULTADO DA ANÁLISE

JOAO ISAACK MOREIRA CASTELO BRANCO - ORDENADOR DE DESPESAS / Período: 01/01/2022 a 31/12/2022

1) DA02 GESTÃO FISCAL/FINANCEIRA_GRAVÍSSIMA_02. Ocorrência de déficit de execução orçamentária, sem a adoção das providências efetivas (art. 169 da Constituição Federal; arts. 1º, § 1º, 4º, I, "b" e 9º da Lei Complementar 101/2000; art. 48, "b", da Lei 4.320/1964).

1.1) *De acordo com as informações nos quadros 2.1 - Resultado da Arrecadação Orçamentária e 3.1 - Despesa por Categoria Econômica, cujo resumo se encontra no item 5.1.3.4, do relatório técnico preliminar, o município*



arrecadou o valor de R\$ 32.264.402,58 e realizou despesas no valor de R\$ 35.403.228,43. Resultando em um déficit de execução orçamentária no valor de R\$ 3.138.825,85 contrariando os mandamentos do Art. 167 da Constituição Federal e artigo 9º da LRF. - Tópico - 2. ANÁLISE DA DEFESA

2) DB08 GESTÃO FISCAL/FINANCEIRA_GRAVE_08. Ausência de transparência nas contas públicas, inclusive quanto à realização das audiências públicas (arts. 1º, § 1º, 9º, § 4º, 48, 48-A e 49 da Lei Complementar 101/2000).

2.1) *A transparência da gestão fiscal ficou prejudicada no quesito da ampla divulgação, inclusive em meios eletrônicos de acesso ao público, visto que a Ata da audiência pública está datada em 25/04/2021, e a convocação para a Audiência Pública para a elaboração e discussão do PPA de 2022 a 2025 foi publicada no dia 17/05/2021, no Jornal Oficial Eletrônico dos Municípios, ou seja, a publicação foi efetuada posteriormente a realização da audiência, de acordo com documentos encaminhados via sistema Aplic, a saber:* - Tópico - 2. ANÁLISE DA DEFESA

2.2) *A transparência da gestão fiscal ficou prejudicada no quesito da ampla divulgação, inclusive em meios eletrônicos de acesso ao público, visto que a convocação para a Audiência Pública para a elaboração e discussão da LDO de 2022 a 2025 foi publicada no dia 17/05/2021, no Jornal Oficial Eletrônico dos Municípios, entretanto a Ata da realização da audiência pública, encaminhada via sistema Aplic, foi realizada em --25/04/2021, ou seja, antes da publicação da convocação.* - Tópico - 2. ANÁLISE DA DEFESA

2.3) SANADO

2.4) SANADO

2.5) SANADO

2.6) SANADO

3) FB03 PLANEJAMENTO/ORÇAMENTO_GRAVE_03. Abertura de créditos adicionais por conta de recursos inexistentes: excesso de arrecadação, superávit financeiro, anulação total ou parcial de dotações e operações de crédito (art. 167, II e V, da Constituição Federal; art. 43 da Lei 4.320/1964).

3.1) *Houve a abertura de créditos adicionais por conta de recursos inexistentes de excesso de arrecadação (art. 167, II e V, da Constituição Federal; art. 43, § 1º, inc. II da Lei nº 4.320/1964), conforme evidenciado no quadro abaixo.* - Tópico - 2. ANÁLISE DA DEFESA

4) FB13 PLANEJAMENTO/ORÇAMENTO_GRAVE_13. Peças de Planejamento (PPA, LDO, LOA) elaboradas em desacordo com os preceitos constitucionais e legais (arts. 165 a 167 da Constituição Federal).



4.1) SANADO

5) MB02 PRESTAÇÃO DE CONTAS_GRAVE_02. Descumprimento do prazo de envio de prestação de contas, informações e documentos obrigatórios ao TCE-MT (art. 70, parágrafo único, da Constituição Federal; arts. 207, 208 e 209 da Constituição Estadual; Resolução Normativa TCE nº 36/2012; Resolução Normativa TCE nº 01/2009; art. 3º da Resolução Normativa TCE nº 12/2008; arts. 164, 166, 175 e 182 a 187 da Resolução Normativa TCE nº 14/2007).

5.1) *Chefe do Poder Executivo não encaminhou ao TCE/MT a Prestação de Contas Anuais dentro do prazo legal e de acordo com a Resolução Normativa nº 36/2012.* - Tópico - 2. **ANÁLISE DA DEFESA**

Em Cuiabá-MT, 21 de Agosto de 2023.

ANDRESA GORGONHA DE NOVAIS MANTOVANI
AUDITOR PUBLICO EXTERNO
COORDENADORA DA EQUIPE TÉCNICA



Tribunal de Contas
Mato Grosso

4ª SECRETARIA DE CONTROLE EXTERNO

Telefone: (65) 3613-7668 / 7653 / 7667

E-mail: quartasecex@tce.mt.gov.br

APÊNDICE - A - FONTE DE RECURSOS 2022 "DE/PARA"

APÊNDICE - A

FONTE DE RECURSOS 2022 "DE/PARA"

FONTE 2021	DETALHE 2021	DRESP_DESCRICAÇÃO (2021)	DESTREC_DESCRICAÇÃO (2021)	FONTE 2022	CAEO (2022)	DESCRICAÇÃO FONTE 2022	DESCRICAÇÃO DO CAEO 2022
00	000000	Recursos Ordinários	Sem Detalhamento da Destinação de Recursos	500	0000000	Recursos não Vinculados de Impostos	Sem código de acompanhamento
00	038000	Recursos Ordinários	Remuneração de Depósitos Bancários (demais aplicações)	500 ou 501	0000000	Recursos não vinculados	Sem código de acompanhamento
00	053000	Recursos Ordinários	Outras Transferências de Recursos do Fundo Nacional de Desenvolvimento da Educação - FNDE	569	0000000	Outras Transferências de Recursos do FNDE	Sem código de acompanhamento
00	054000	Recursos Ordinários	Transferência de Convênios ou Contratos de Repasse da União	700	0000000	Outras Transferências de Convênios ou Instrumentos Congêneros da União	Sem código de acompanhamento
00	076000	Recursos Ordinários	Transferência de recursos do Programa de Enfrentamento ao Coronavírus - LC 173/2020, art. 5., I	707	0000000	Transferências da União - inciso I do art. 5º da Lei Complementar 173/2020	Sem código de acompanhamento
00	077000	Recursos Ordinários	Transferência de recursos do Programa de Enfrentamento ao Coronavírus - LC 173/2020, art. 5., II (Mitigação dos efeitos financeiros)	711	0000802	Demais Transferências Obrigatórias não Decorrentes de Repartições de Receitas	Transferências da União - inciso II do art. 5º da Lei Complementar 173/2020 (Mitigação dos efeitos financeiros)
00	078000	Recursos Ordinários	Transferência de recursos para aplicação em outras ações emergenciais (Lei n. 14.017/2020)	711	0000803	Demais Transferências Obrigatórias não Decorrentes de Repartições de Receitas	Transferência de recursos para aplicação em outras ações emergenciais (Lei n. 14.017/2020)
00	080000	Recursos Ordinários	Apoio financeiro prestado pela União aos entes federativos que recebem do FPM (Lei n. 14.041/2020)	711	0000801	Demais Transferências Obrigatórias não Decorrentes de Repartições de Receitas	Apoio financeiro para mitigação dos efeitos financeiros decorrentes da pandemia causada pelo Coronavírus
00	081000	Recursos Ordinários	Aplicação dos recursos da suspensão do pagamento de dívidas, nos termos da LC 173/2020, art. 2. caput, inc. II e §5.	501	0000000	Recursos não vinculados	Sem código de acompanhamento
00	082000	Recursos Ordinários	Transferências da União – Lei Complementar 176/2020	711	0000804	Demais Transferências Obrigatórias não Decorrentes de Repartições de Receitas	Transferência de recursos da União (Lei Complementar 176/2020)
01	000000	Receitas de Impostos e de Transferência de Impostos - Educação	Sem Detalhamento da Destinação de Recursos	500	1001000	Recursos não Vinculados de Impostos	Identificação das despesas com manutenção e desenvolvimento do ensino
01	038000	Receitas de Impostos e de Transferência de Impostos - Educação	Remuneração de Depósitos Bancários (demais aplicações)	500	1001000	Recursos não Vinculados de Impostos	Identificação das despesas com manutenção e desenvolvimento do ensino
01	077000	Receitas de Impostos e de Transferência de Impostos - Educação	Transferência de recursos do Programa de Enfrentamento ao Coronavírus - LC 173/2020, art. 5., II (Mitigação dos efeitos financeiros)	711	0000802	Demais Transferências Obrigatórias não Decorrentes de Repartições de Receitas	Transferências da União - inciso II do art. 5º da Lei Complementar 173/2020 (Mitigação dos efeitos financeiros)
01	080000	Receitas de Impostos e de Transferência de Impostos - Educação	Apoio financeiro prestado pela União aos entes federativos que recebem do FPM (Lei n. 14.041/2020)	711	0000801	Demais Transferências Obrigatórias não Decorrentes de Repartições de Receitas	Apoio financeiro para mitigação dos efeitos financeiros decorrentes da pandemia causada pelo Coronavírus

FONTE 2021	DETALHE 2021	DRESP_DESCRICAO (2021)	DESTREC_DESCRICAO (2021)	FONTE 2022	CAEO (2022)	DESCRICAO FONTE 2022	DESCRICAO DO CAEO 2022
02	000000	Receitas de Impostos e de Transferência de Impostos - Saúde	Sem Detalhamento da Destinação de Recursos	500	1002000	Recursos não Vinculados de Impostos	Identificação das despesas com ações e serviços públicos de saúde
02	003000	Receitas de Impostos e de Transferência de Impostos - Saúde	Apoio a Pessoa Idosa - API	500	1002000	Recursos não Vinculados de Impostos	Identificação das despesas com ações e serviços públicos de saúde
02	038000	Receitas de Impostos e de Transferência de Impostos - Saúde	Remuneração de Depósitos Bancários (demais aplicações)	500	1002000	Recursos não Vinculados de Impostos	Identificação das despesas com ações e serviços públicos de saúde
02	074000	Receitas de Impostos e de Transferência de Impostos - Saúde	Ações de saúde para o enfrentamento do Coronavírus - COVID 19	602 ou 603	0000800	Transferências Fundo a Fundo de Recursos do SUS provenientes do Governo Federal - Bloco de Manutenção / Estruturação das Ações e Serviços Públicos de Saúde - Recursos destinados ao enfrentamento da COVID-19 no bojo da ação 21C0.	Recurso recebido para enfrentamento do Coronavírus
02	077000	Receitas de Impostos e de Transferência de Impostos - Saúde	Transferência de recursos do Programa de Enfrentamento ao Coronavírus - LC 173/2020, art. 5., II (Mitigação dos efeitos financeiros)	711	0000802	Demais Transferências Obrigatórias não Decorrentes de Repartições de Receitas	Transferências da União - inciso II do art. 5º da Lei Complementar 173/2020 (Mitigação dos efeitos financeiros)
02	080000	Receitas de Impostos e de Transferência de Impostos - Saúde	Apoio financeiro prestado pela União aos entes federativos que recebem do FPM (Lei n. 14.041/2020)	711	0000801	Demais Transferências Obrigatórias não Decorrentes de Repartições de Receitas	Apoio financeiro para mitigação dos efeitos financeiros decorrentes da pandemia causada pelo Coronavírus
12	000000	Serviços de Saúde	Sem Detalhamento da Destinação de Recursos	659	0000000	Outros Recursos Vinculados à Saúde	Sem código de acompanhamento
12	008000	Serviços de Saúde	Atenção Primária	659	0000000	Outros Recursos Vinculados à Saúde	Sem código de acompanhamento
12	016000	Serviços de Saúde	Epidemiologia e Controle de Doenças - ECD	659	0000000	Outros Recursos Vinculados à Saúde	Sem código de acompanhamento
14	000000	Transferência de Recursos do Sistema Único de Saúde - União (até 2018)	Sem Detalhamento da Destinação de Recursos	600 ou 601	0000000	Transferências Fundo a Fundo de Recursos do SUS provenientes do Governo Federal - Bloco de Manutenção ou estruturação das Ações e Serviços Públicos de Saúde	Sem código de acompanhamento
14	008000	Transferência de Recursos do Sistema Único de Saúde - União (até 2018)	Atenção Primária	600 ou 601	0000600	Transferências Fundo a Fundo de Recursos do SUS provenientes do Governo Federal - Bloco de Manutenção ou estruturação das Ações e Serviços Públicos de Saúde	Serviços Públicos de Saúde - Bloco Atenção Básica
14	010000	Transferência de Recursos do Sistema Único de Saúde - União (até 2018)	Programa de Saúde da Família - PSF	600 ou 601	0000600	Transferências Fundo a Fundo de Recursos do SUS provenientes do Governo Federal - Bloco de Manutenção ou estruturação das Ações e Serviços Públicos de Saúde	Serviços Públicos de Saúde - Bloco Atenção Básica
14	011000	Transferência de Recursos do Sistema Único de Saúde - União (até 2018)	Saúde Bucal - Programa de Saúde da Família - PSF Odonto	600 ou 601	0000000	Transferências Fundo a Fundo de Recursos do SUS provenientes do Governo Federal - Bloco de Manutenção ou estruturação das Ações e Serviços Públicos de Saúde	Sem código de acompanhamento
14	012000	Transferência de Recursos do Sistema Único de Saúde - União (até 2018)	Agentes Comunitários de Saúde - PACS	600 ou 601	0000000	Transferências Fundo a Fundo de Recursos do SUS provenientes do Governo Federal - Bloco de Manutenção ou estruturação das Ações e Serviços Públicos de Saúde	Sem código de acompanhamento

FONTE 2021	DETALHE 2021	DRESP_DESCRICAO (2021)	DESTREC_DESCRICAO (2021)	FONTE 2022	CAEO (2022)	DESCRICAO FONTE 2022	DESCRICAO DO CAEO 2022
14	013000	Transferência de Recursos do Sistema Único de Saúde - União (até 2018)	Assistência Farmacêutica	600 ou 601	0000602	Transferências Fundo a Fundo de Recursos do SUS provenientes do Governo Federal - Bloco de Manutenção ou estruturação das Ações e Serviços Públicos de Saúde	Serviços Públicos de Saúde - Bloco Assistência Farmacêutica
14	014000	Transferência de Recursos do Sistema Único de Saúde - União (até 2018)	Carências Nutricionais	600 ou 601	0000000	Transferências Fundo a Fundo de Recursos do SUS provenientes do Governo Federal - Bloco de Manutenção ou estruturação das Ações e Serviços Públicos de Saúde	Sem código de acompanhamento
14	015000	Transferência de Recursos do Sistema Único de Saúde - União (até 2018)	Vigilância em Saúde	600 ou 601	3110800	Transferências Fundo a Fundo de Recursos do SUS provenientes do Governo Federal - Bloco de Manutenção ou estruturação das Ações e Serviços Públicos de Saúde	Identificação das Transferências da União decorrentes de emendas parlamentares individuais recebidas para enfrentamento do Coronavírus
14	016000	Transferência de Recursos do Sistema Único de Saúde - União (até 2018)	Epidemiologia e Controle de Doenças - ECD	600 ou 601	0000000	Transferências Fundo a Fundo de Recursos do SUS provenientes do Governo Federal - Bloco de Manutenção ou estruturação das Ações e Serviços Públicos de Saúde	Sem código de acompanhamento
14	017000	Transferência de Recursos do Sistema Único de Saúde - União (até 2018)	Atenção de Especializada Ambulatorial e Hospitalar	600 ou 601	0000604	Transferências Fundo a Fundo de Recursos do SUS provenientes do Governo Federal - Bloco de Manutenção ou estruturação das Ações e Serviços Públicos de Saúde	Serviços Públicos de Saúde - Bloco Atenção de Média e Alta Complexidade Ambulatorial e Hospitalar
14	018000	Transferência de Recursos do Sistema Único de Saúde - União (até 2018)	Doenças Sexualmente Transmissíveis - DST/AIDS	600 ou 601	0000000	Transferências Fundo a Fundo de Recursos do SUS provenientes do Governo Federal - Bloco de Manutenção ou estruturação das Ações e Serviços Públicos de Saúde	Sem código de acompanhamento
14	020000	Transferência de Recursos do Sistema Único de Saúde - União (até 2018)	Serviço de Atendimento Móvel de Urgência - SAMU	600 ou 601	0000000	Transferências Fundo a Fundo de Recursos do SUS provenientes do Governo Federal - Bloco de Manutenção ou estruturação das Ações e Serviços Públicos de Saúde	Sem código de acompanhamento
14	038000	Transferência de Recursos do Sistema Único de Saúde - União (até 2018)	Remuneração de Depósitos Bancários (demais aplicações)	600 ou 601	0000000	Transferências Fundo a Fundo de Recursos do SUS provenientes do Governo Federal - Bloco de Manutenção ou estruturação das Ações e Serviços Públicos de Saúde	Sem código de acompanhamento
14	054000	Transferência de Recursos do Sistema Único de Saúde - União (até 2018)	Transferência de Convênios ou Contratos de Repasse da União	600 ou 601	0000000	Transferências Fundo a Fundo de Recursos do SUS provenientes do Governo Federal - Bloco de Manutenção ou estruturação das Ações e Serviços Públicos de Saúde	Sem código de acompanhamento
14	055000	Transferência de Recursos do Sistema Único de Saúde - União (até 2018)	Transferência de Convênios ou Contratos de Repasse do Estado	600 ou 601	0000000	Transferências Fundo a Fundo de Recursos do SUS provenientes do Governo Federal - Bloco de Manutenção ou estruturação das Ações e Serviços Públicos de Saúde	Sem código de acompanhamento
14	059000	Transferência de Recursos do Sistema Único de Saúde - União (até 2018)	Transferências Centro de Especialidades Odontológicas – CEO	600 ou 601	0000000	Transferências Fundo a Fundo de Recursos do SUS provenientes do Governo Federal - Bloco de Manutenção ou estruturação das Ações e Serviços Públicos de Saúde	Sem código de acompanhamento
14	060000	Transferência de Recursos do Sistema Único de Saúde - União (até 2018)	Transferência de Outros Convênios	600 ou 601	0000000	Transferências Fundo a Fundo de Recursos do SUS provenientes do Governo Federal - Bloco de Manutenção ou estruturação das Ações e Serviços Públicos de Saúde	Sem código de acompanhamento

FONTE 2021	DETALHE 2021	DRESP_DESCRICAÇÃO (2021)	DESTREC_DESCRICAÇÃO (2021)	FONTE 2022	CAEO (2022)	DESCRICAÇÃO FONTE 2022	DESCRICAÇÃO DO CAEO 2022
15	000000	Transferência de Recursos do Fundo Nacional do Desenvolvimento da Educação - FNDE	Sem Detalhamento da Destinação de Recursos	569	0000000	Outras Transferências de Recursos do FNDE	Sem código de acompanhamento
15	038000	Transferência de Recursos do Fundo Nacional do Desenvolvimento da Educação - FNDE	Remuneração de Depósitos Bancários (demais aplicações)	569	0000000	Outras Transferências de Recursos do FNDE	Sem código de acompanhamento
15	049000	Transferência de Recursos do Fundo Nacional do Desenvolvimento da Educação - FNDE	Transferência do Salário Educação	550	0000000	Transferência do Salário Educação	Sem código de acompanhamento
15	050000	Transferência de Recursos do Fundo Nacional do Desenvolvimento da Educação - FNDE	Transferências referentes ao Programa Dinheiro Direto na Escola - PDDE	551	0000000	Transferências de Recursos do FNDE referentes ao Programa Dinheiro Direto na Escola (PDDE)	Sem código de acompanhamento
15	051000	Transferência de Recursos do Fundo Nacional do Desenvolvimento da Educação - FNDE	Transferências referentes ao Programa Nacional de Alimentação Escolar - PNAE	552	0000000	Transferências de Recursos do FNDE referentes ao Programa Nacional de Alimentação Escolar (PNAE)	Sem código de acompanhamento
15	052000	Transferência de Recursos do Fundo Nacional do Desenvolvimento da Educação - FNDE	Transferências referentes ao Programa Nacional de Apoio ao Transporte Escolar - PNATE	553	0000000	Transferências de Recursos do FNDE Referentes ao Programa Nacional de Apoio ao Transporte Escolar (PNATE)	Sem código de acompanhamento
15	053000	Transferência de Recursos do Fundo Nacional do Desenvolvimento da Educação - FNDE	Outras Transferências de Recursos do Fundo Nacional de Desenvolvimento da Educação - FNDE	569	0000000	Outras Transferências de Recursos do FNDE	Sem código de acompanhamento
16	000000	Contribuição de Intervenção do Domínio Econômico - CIDE	Sem Detalhamento da Destinação de Recursos	750	0000000	Recursos da Contribuição de Intervenção no Domínio Econômico - CIDE	Sem código de acompanhamento
16	038000	Contribuição de Intervenção do Domínio Econômico - CIDE	Remuneração de Depósitos Bancários (demais aplicações)	750	0000000	Recursos da Contribuição de Intervenção no Domínio Econômico - CIDE	Sem código de acompanhamento
17	000000	Contribuição para o Custeio dos Serviços de Iluminação Pública - COSIP	Sem Detalhamento da Destinação de Recursos	751	0000000	Recursos da Contribuição para o Custeio do Serviço de Iluminação Pública - COSIP	Sem código de acompanhamento
17	038000	Contribuição para o Custeio dos Serviços de Iluminação Pública - COSIP	Remuneração de Depósitos Bancários (demais aplicações)	751	0000000	Recursos da Contribuição para o Custeio do Serviço de Iluminação Pública - COSIP	Sem código de acompanhamento
18	000000	Transferências do FUNDEB - (aplicação na remuneração dos profissionais do Magistério em efetivo exercício na Educação Básica)	Sem Detalhamento da Destinação de Recursos	540	0000000	Transferências do FUNDEB Impostos e Transferências de Impostos	Sem código de acompanhamento
18	036000	Transferências do FUNDEB - (aplicação na remuneração dos profissionais do Magistério em efetivo exercício na Educação Básica)	Remuneração de Depósitos Bancários – FUNDEB (aplicação na remuneração dos profissionais do Magistério em efetivo exercício na Educação Básica)	540	1070000	Transferências do FUNDEB Impostos e Transferências de Impostos	Identificação do percentual aplicado no pagamento da remuneração dos profissionais da educação básica em efetivo exercício
18	053000	Transferências do FUNDEB - (aplicação na remuneração dos profissionais do Magistério em efetivo exercício na Educação Básica)	Outras Transferências de Recursos do Fundo Nacional de Desenvolvimento da Educação - FNDE	540	0000000	Transferências do FUNDEB Impostos e Transferências de Impostos	Sem código de acompanhamento
19	000000	Transferências do FUNDEB - (aplicação em outras despesas da Educação Básica)	Sem Detalhamento da Destinação de Recursos	540	0000000	Transferências do FUNDEB Impostos e Transferências de Impostos	Sem código de acompanhamento
19	037000	Transferências do FUNDEB - (aplicação em outras despesas da Educação Básica)	Remuneração de Depósitos Bancários – FUNDEB (aplicação em outras despesas da Educação Básica)	540	0000000	Transferências do FUNDEB Impostos e Transferências de Impostos	Sem código de acompanhamento

FONTE 2021	DETALHE 2021	DRESP_DESCRICAÇÃO (2021)	DESTREC_DESCRICAÇÃO (2021)	FONTE 2022	CAEO (2022)	DESCRICAÇÃO FONTE 2022	DESCRICAÇÃO DO CAEO 2022
19	053000	Transferências do FUNDEB - (aplicação em outras despesas da Educação Básica)	Outras Transferências de Recursos do Fundo Nacional de Desenvolvimento da Educação - FNDE	540	0000000	Transferências do FUNDEB Impostos e Transferências de Impostos	Sem código de acompanhamento
21	000000	Transferências de Convênios – Assistência Social	Sem Detalhamento da Destinação de Recursos	665	0000000	Transferências de Convênios e Instrumentos Congêneres vinculados à Assistência Social	Sem código de acompanhamento
21	038000	Transferências de Convênios – Assistência Social	Remuneração de Depósitos Bancários (demais aplicações)	665	0000000	Transferências de Convênios e Instrumentos Congêneres vinculados à Assistência Social	Sem código de acompanhamento
21	054000	Transferências de Convênios – Assistência Social	Transferência de Convênios ou Contratos de Repasse da União	665	0000000	Transferências de Convênios e Instrumentos Congêneres vinculados à Assistência Social	Sem código de acompanhamento
21	055000	Transferências de Convênios – Assistência Social	Transferência de Convênios ou Contratos de Repasse do Estado	665	0000000	Transferências de Convênios e Instrumentos Congêneres vinculados à Assistência Social	Sem código de acompanhamento
21	074000	Transferências de Convênios – Assistência Social	Ações de saúde para o enfrentamento do Coronavírus - COVID 19	665	0000800	Transferências de Convênios e Instrumentos Congêneres vinculados à Assistência Social	Recurso recebido para enfrentamento do Coronavírus
22	000000	Transferências de Convênios ou Contratos de Repasse - Educação	Sem Detalhamento da Destinação de Recursos	575	0000000	Outras Transferências de Convênios e Instrumentos Congêneres vinculados à Educação	Sem código de acompanhamento
22	038000	Transferências de Convênios ou Contratos de Repasse - Educação	Remuneração de Depósitos Bancários (demais aplicações)	575	0000000	Outras Transferências de Convênios e Instrumentos Congêneres vinculados à Educação	Sem código de acompanhamento
22	054000	Transferências de Convênios ou Contratos de Repasse - Educação	Transferência de Convênios ou Contratos de Repasse da União	570	0000000	Transferências do Governo Federal referentes a Convênios e Instrumentos Congêneres vinculados à Educação	Sem código de acompanhamento
22	055000	Transferências de Convênios ou Contratos de Repasse - Educação	Transferência de Convênios ou Contratos de Repasse do Estado	571	0000000	Transferências do Estado referentes a Convênios e Instrumentos Congêneres vinculados à Educação	Sem código de acompanhamento
23	000000	Transferências de Convênios ou Contratos de Repasse - Saúde	Sem Detalhamento da Destinação de Recursos	631, 632 ou 633	0000000	Transferências referentes a Convênios e Instrumentos Congêneres vinculados à Saúde (Recebidas da União, Estado ou Município)	Sem código de acompanhamento
23	008000	Transferências de Convênios ou Contratos de Repasse - Saúde	Atenção Primária	631, 632 ou 633	0000000	Transferências referentes a Convênios e Instrumentos Congêneres vinculados à Saúde (Recebidas da União, Estado ou Município)	Sem código de acompanhamento
23	013000	Transferências de Convênios ou Contratos de Repasse - Saúde	Assistência Farmacêutica	631, 632 ou 633	0000000	Transferências referentes a Convênios e Instrumentos Congêneres vinculados à Saúde (Recebidas da União, Estado ou Município)	Sem código de acompanhamento
23	016000	Transferências de Convênios ou Contratos de Repasse - Saúde	Epidemiologia e Controle de Doenças - ECD	631, 632 ou 633	0000000	Transferências referentes a Convênios e Instrumentos Congêneres vinculados à Saúde (Recebidas da União, Estado ou Município)	Sem código de acompanhamento
23	017000	Transferências de Convênios ou Contratos de Repasse - Saúde	Atenção de Especializada Ambulatorial e Hospitalar	631, 632 ou 633	0000000	Transferências referentes a Convênios e Instrumentos Congêneres vinculados à Saúde (Recebidas da União, Estado ou Município)	Sem código de acompanhamento
23	021000	Transferências de Convênios ou Contratos de Repasse - Saúde	Atenção Especializada	631, 632 ou 633	0000000	Transferências referentes a Convênios e Instrumentos Congêneres vinculados à Saúde (Recebidas da União, Estado ou Município)	Sem código de acompanhamento

FONTE 2021	DETALHE 2021	DRESP_DESCRICAO (2021)	DESTREC_DESCRICAO (2021)	FONTE 2022	CAEO (2022)	DESCRICAO FONTE 2022	DESCRICAO DO CAEO 2022
23	038000	Transferências de Convênios ou Contratos de Repasse - Saúde	Remuneração de Depósitos Bancários (demais aplicações)	631, 632 ou 633	0000000	Transferências referentes a Convênios e Instrumentos Congêneres vinculados à Saúde (Recebidas da União, Estado ou Município)	Sem código de acompanhamento
23	054000	Transferências de Convênios ou Contratos de Repasse - Saúde	Transferência de Convênios ou Contratos de Repasse da União	631, 632 ou 633	0000000	Transferências referentes a Convênios e Instrumentos Congêneres vinculados à Saúde (Recebidas da União, Estado ou Município)	Sem código de acompanhamento
23	055000	Transferências de Convênios ou Contratos de Repasse - Saúde	Transferência de Convênios ou Contratos de Repasse do Estado	631, 632 ou 633	0000000	Transferências referentes a Convênios e Instrumentos Congêneres vinculados à Saúde (Recebidas da União, Estado ou Município)	Sem código de acompanhamento
23	060000	Transferências de Convênios ou Contratos de Repasse - Saúde	Transferência de Outros Convênios	631, 632 ou 633	0000000	Transferências referentes a Convênios e Instrumentos Congêneres vinculados à Saúde (Recebidas da União, Estado ou Município)	Sem código de acompanhamento
23	070000	Transferências de Convênios ou Contratos de Repasse - Saúde	Transferências da União decorrentes de emendas parlamentares individuais	631, 632 ou 633	3110000	Transferências referentes a Convênios e Instrumentos Congêneres vinculados à Saúde (Recebidas da União, Estado ou Município)	Identificação das Transferências da União decorrentes de emendas parlamentares individuais
23	074000	Transferências de Convênios ou Contratos de Repasse - Saúde	Ações de saúde para o enfrentamento do Coronavírus - COVID 19	631, 632 ou 633	0000800	Transferências referentes a Convênios e Instrumentos Congêneres vinculados à Saúde (Recebidas da União, Estado ou Município)	Recurso recebido para enfrentamento do Coronavírus
24	000000	Outras Transferências de Convênios ou Contratos de Repasse da União (não relacionados à educação/saúde/assistência social)	Sem Detalhamento da Destinação de Recursos	700	0000000	Outras Transferências de Convênios ou Instrumentos Congêneres da União	Sem código de acompanhamento
24	002000	Outras Transferências de Convênios ou Contratos de Repasse da União (não relacionados à educação/saúde/assistência social)	Programa Educação de Jovens e Adultos - PEJA	700	0000000	Outras Transferências de Convênios ou Instrumentos Congêneres da União	Sem código de acompanhamento
24	004000	Outras Transferências de Convênios ou Contratos de Repasse da União (não relacionados à educação/saúde/assistência social)	Programa de Atenção à Criança - PAC	700	0000000	Outras Transferências de Convênios ou Instrumentos Congêneres da União	Sem código de acompanhamento
24	007000	Outras Transferências de Convênios ou Contratos de Repasse da União (não relacionados à educação/saúde/assistência social)	Programa Sentinela	700	0000000	Outras Transferências de Convênios ou Instrumentos Congêneres da União	Sem código de acompanhamento
24	038000	Outras Transferências de Convênios ou Contratos de Repasse da União (não relacionados à educação/saúde/assistência social)	Remuneração de Depósitos Bancários (demais aplicações)	700	0000000	Outras Transferências de Convênios ou Instrumentos Congêneres da União	Sem código de acompanhamento
24	054000	Outras Transferências de Convênios ou Contratos de Repasse da União (não relacionados à educação/saúde/assistência social)	Transferência de Convênios ou Contratos de Repasse da União	700	0000000	Outras Transferências de Convênios ou Instrumentos Congêneres da União	Sem código de acompanhamento
24	055000	Outras Transferências de Convênios ou Contratos de Repasse da União (não relacionados à educação/saúde/assistência social)	Transferência de Convênios ou Contratos de Repasse do Estado	701	0000000	Outras Transferências de Convênios ou Instrumentos Congêneres dos Estados	Sem código de acompanhamento
24	060000	Outras Transferências de Convênios ou Contratos de Repasse da União (não relacionados à educação/saúde/assistência social)	Transferência de Outros Convênios	700	0000000	Outras Transferências de Convênios ou Instrumentos Congêneres da União	Sem código de acompanhamento
24	070000	Outras Transferências de Convênios ou Contratos de Repasse da União (não relacionados à educação/saúde/assistência social)	Transferências da União decorrentes de emendas parlamentares individuais	700	3110000	Outras Transferências de Convênios ou Instrumentos Congêneres da União	Identificação das Transferências da União decorrentes de emendas parlamentares individuais

FONTE 2021	DETALHE 2021	DRESP_DESCRICAÇÃO (2021)	DESTREC_DESCRICAÇÃO (2021)	FONTE 2022	CAEO (2022)	DESCRICAÇÃO FONTE 2022	DESCRICAÇÃO DO CAEO 2022
24	078000	Outras Transferências de Convênios ou Contratos de Repasse da União (não relacionados à educação/saúde/assistência social)	Transferência de recursos para aplicação em outras ações emergenciais (Lei n. 14.017/2020)	711	0000803	Demais Transferências Obrigatórias não Decorrentes de Repartições de Receitas	Transferência de recursos para aplicação em outras ações emergenciais (Lei n. 14.017/2020)
25	000000	Demais Recursos Vinculados Destinados à Educação	Sem Detalhamento da Destinação de Recursos	599	0000000	Outros Recursos Vinculados à Educação	Sem código de acompanhamento
25	038000	Demais Recursos Vinculados Destinados à Educação	Remuneração de Depósitos Bancários (demais aplicações)	599	0000000	Outros Recursos Vinculados à Educação	Sem código de acompanhamento
25	049000	Demais Recursos Vinculados Destinados à Educação	Transferência do Salário Educação	550	0000000	Transferência do Salário Educação	Sem código de acompanhamento
25	051000	Demais Recursos Vinculados Destinados à Educação	Transferências referentes ao Programa Nacional de Alimentação Escolar - PNAE	552	0000000	Transferências de Recursos do FNDE referentes ao Programa Nacional de Alimentação Escolar (PNAE)	Sem código de acompanhamento
25	052000	Demais Recursos Vinculados Destinados à Educação	Transferências referentes ao Programa Nacional de Apoio ao Transporte Escolar - PNATE	553	0000000	Transferências de Recursos do FNDE Referentes ao Programa Nacional de Apoio ao Transporte Escolar (PNATE)	Sem código de acompanhamento
25	055000	Demais Recursos Vinculados Destinados à Educação	Transferência de Convênios ou Contratos de Repasse do Estado	571	0000000	Transferências do Estado referentes a Convênios e Instrumentos Congêneres vinculados à Educação	Sem código de acompanhamento
26	000000	Demais Recursos Vinculados Destinados à Saúde	Sem Detalhamento da Destinação de Recursos	659	0000000	Outros Recursos Vinculados à Saúde	Sem código de acompanhamento
26	015000	Demais Recursos Vinculados Destinados à Saúde	Vigilância em Saúde	659	0000000	Outros Recursos Vinculados à Saúde	Sem código de acompanhamento
26	016000	Demais Recursos Vinculados Destinados à Saúde	Epidemiologia e Controle de Doenças - ECD	659	0000000	Outros Recursos Vinculados à Saúde	Sem código de acompanhamento
26	038000	Demais Recursos Vinculados Destinados à Saúde	Remuneração de Depósitos Bancários (demais aplicações)	659	0000000	Outros Recursos Vinculados à Saúde	Sem código de acompanhamento
26	070000	Demais Recursos Vinculados Destinados à Saúde	Transferências da União decorrentes de emendas parlamentares individuais	659	3110000	Outros Recursos Vinculados à Saúde	Identificação das Transferências da União decorrentes de emendas parlamentares individuais
26	074000	Demais Recursos Vinculados Destinados à Saúde	Ações de saúde para o enfrentamento do Coronavírus - COVID 19	659	0000800	Outros Recursos Vinculados à Saúde	Recurso recebido para enfrentamento do Coronavírus
26	076000	Demais Recursos Vinculados Destinados à Saúde	Transferência de recursos do Programa de Enfrentamento ao Coronavírus - LC 173/2020, art. 5., I	707	0000000	Transferências da União - inciso I do art. 5º da Lei Complementar 173/2020	Sem código de acompanhamento
26	078000	Demais Recursos Vinculados Destinados à Saúde	Transferência de recursos para aplicação em outras ações emergenciais (Lei n. 14.017/2020)	711	0000803	Demais Transferências Obrigatórias não Decorrentes de Repartições de Receitas	Transferência de recursos para aplicação em outras ações emergenciais (Lei n. 14.017/2020)
27	000000	Demais Recursos Vinculados Destinados Assistência Social	Sem Detalhamento da Destinação de Recursos	669	0000000	Outros Recursos Vinculados à Assistência Social	Sem código de acompanhamento
27	007000	Demais Recursos Vinculados Destinados Assistência Social	Programa Sentinela	669	0000000	Outros Recursos Vinculados à Assistência Social	Sem código de acompanhamento
27	038000	Demais Recursos Vinculados Destinados Assistência Social	Remuneração de Depósitos Bancários (demais aplicações)	669	0000000	Outros Recursos Vinculados à Assistência Social	Sem código de acompanhamento

FONTE 2021	DETALHE 2021	DRESP_DESCRICAÇÃO (2021)	DESTREC_DESCRICAÇÃO (2021)	FONTE 2022	CAEO (2022)	DESCRICAÇÃO FONTE 2022	DESCRICAÇÃO DO CAEO 2022
27	074000	Demais Recursos Vinculados Destinados Assistência Social	Ações de saúde para o enfrentamento do Coronavírus - COVID 19	669	0000800	Outros Recursos Vinculados à Assistência Social	Recurso recebido para enfrentamento do Coronavírus
27	076000	Demais Recursos Vinculados Destinados Assistência Social	Transferência de recursos do Programa de Enfrentamento ao Coronavírus - LC 173/2020, art. 5., I	707	0000000	Transferências da União - inciso I do art. 5º da Lei Complementar 173/2020	Sem código de acompanhamento
29	000000	Transferência de Recursos do Fundo Nacional de Assistência Social – FNAS	Sem Detalhamento da Destinação de Recursos	660	0000000	Transferência de Recursos do Fundo Nacional de Assistência Social - FNAS	Sem código de acompanhamento
29	002000	Transferência de Recursos do Fundo Nacional de Assistência Social – FNAS	Programa Educação de Jovens e Adultos - PEJA	660	0000000	Transferência de Recursos do Fundo Nacional de Assistência Social - FNAS	Sem código de acompanhamento
29	003000	Transferência de Recursos do Fundo Nacional de Assistência Social – FNAS	Apoio a Pessoa Idosa - API	660	0000000	Transferência de Recursos do Fundo Nacional de Assistência Social - FNAS	Sem código de acompanhamento
29	004000	Transferência de Recursos do Fundo Nacional de Assistência Social – FNAS	Programa de Atenção à Criança - PAC	660	0000000	Transferência de Recursos do Fundo Nacional de Assistência Social - FNAS	Sem código de acompanhamento
29	005000	Transferência de Recursos do Fundo Nacional de Assistência Social – FNAS	Programa Pessoa Portadora de Deficiência Física - PPD	660	0000000	Transferência de Recursos do Fundo Nacional de Assistência Social - FNAS	Sem código de acompanhamento
29	006000	Transferência de Recursos do Fundo Nacional de Assistência Social – FNAS	Programa de Erradicação do Trabalho Infantil - PETI	660	0000000	Transferência de Recursos do Fundo Nacional de Assistência Social - FNAS	Sem código de acompanhamento
29	007000	Transferência de Recursos do Fundo Nacional de Assistência Social – FNAS	Programa Sentinela	660	0000000	Transferência de Recursos do Fundo Nacional de Assistência Social - FNAS	Sem código de acompanhamento
29	008000	Transferência de Recursos do Fundo Nacional de Assistência Social – FNAS	Atenção Primária	660	0000000	Transferência de Recursos do Fundo Nacional de Assistência Social - FNAS	Sem código de acompanhamento
29	016000	Transferência de Recursos do Fundo Nacional de Assistência Social – FNAS	Epidemiologia e Controle de Doenças - ECD	660	0000000	Transferência de Recursos do Fundo Nacional de Assistência Social - FNAS	Sem código de acompanhamento
29	017000	Transferência de Recursos do Fundo Nacional de Assistência Social – FNAS	Atenção de Especializada Ambulatorial e Hospitalar	660	0000000	Transferência de Recursos do Fundo Nacional de Assistência Social - FNAS	Sem código de acompanhamento
29	038000	Transferência de Recursos do Fundo Nacional de Assistência Social – FNAS	Remuneração de Depósitos Bancários (demais aplicações)	660	0000000	Transferência de Recursos do Fundo Nacional de Assistência Social - FNAS	Sem código de acompanhamento
29	056000	Transferência de Recursos do Fundo Nacional de Assistência Social – FNAS	Bolsa Família	660	0000000	Transferência de Recursos do Fundo Nacional de Assistência Social - FNAS	Sem código de acompanhamento
29	060000	Transferência de Recursos do Fundo Nacional de Assistência Social – FNAS	Transferência de Outros Convênios	660	0000000	Transferência de Recursos do Fundo Nacional de Assistência Social - FNAS	Sem código de acompanhamento
29	074000	Transferência de Recursos do Fundo Nacional de Assistência Social – FNAS	Ações de saúde para o enfrentamento do Coronavírus - COVID 19	660	0000800	Transferência de Recursos do Fundo Nacional de Assistência Social - FNAS	Recurso recebido para enfrentamento do Coronavírus
29	076000	Transferência de Recursos do Fundo Nacional de Assistência Social – FNAS	Transferência de recursos do Programa de Enfrentamento ao Coronavírus - LC 173/2020, art. 5., I	707	0000000	Transferências da União - inciso I do art. 5º da Lei Complementar 173/2020	Sem código de acompanhamento
29	078000	Transferência de Recursos do Fundo Nacional de Assistência Social – FNAS	Transferência de recursos para aplicação em outras ações emergenciais (Lei n. 14.017/2020)	711	0000803	Demais Transferências Obrigatórias não Decorrentes de Repartições de Receitas	Transferência de recursos para aplicação em outras ações emergenciais (Lei n. 14.017/2020)
30	000000	Recursos provenientes do Fundo de Transporte e Habitação - FETHAB	Sem Detalhamento da Destinação de Recursos	759	0000000	Recursos Vinculados a Fundos	Sem código de acompanhamento
30	002000	Recursos provenientes do Fundo de Transporte e Habitação – FETHAB	Programa Educação de Jovens e Adultos - PEJA	759	0000000	Recursos Vinculados a Fundos	Sem código de acompanhamento

FONTE 2021	DETALHE 2021	DRESP_DESCRICAO (2021)	DESTREC_DESCRICAO (2021)	FONTE 2022	CAEO (2022)	DESCRICAO FONTE 2022	DESCRICAO DO CAEO 2022
30	006000	Recursos provenientes do Fundo de Transporte e Habitação – FETHAB	Programa de Erradicação do Trabalho Infantil - PETI	759	0000000	Recursos Vinculados a Fundos	Sem código de acompanhamento
30	038000	Recursos provenientes do Fundo de Transporte e Habitação – FETHAB	Remuneração de Depósitos Bancários (demais aplicações)	759	0000000	Recursos Vinculados a Fundos	Sem código de acompanhamento
30	061000	Recursos provenientes do Fundo de Transporte e Habitação – FETHAB	FETHAB (Transporte Escolar) - Inciso II, § 8º do art. 37 Dec. n. 1261/2000	759	0000701	Recursos Vinculados a Fundos	Identificação dos recursos provenientes do Fundo de Transporte e Habitação – FETHAB - Aplicação em Transporte Escolar
32	000000	Operações de Crédito Vinculadas à Educação	Sem Detalhamento da Destinação de Recursos	574	0000000	Operações de Crédito Vinculadas à Educação	Sem código de acompanhamento
33	000000	Outras Transferências de Convênios ou Contratos de Repasse do Estado (não relacionados à educação/saúde/assistência social)	Sem Detalhamento da Destinação de Recursos	701	0000000	Outras Transferências de Convênios ou Instrumentos Congêneros dos Estados	Sem código de acompanhamento
33	038000	Outras Transferências de Convênios ou Contratos de Repasse do Estado (não relacionados à educação/saúde/assistência social)	Remuneração de Depósitos Bancários (demais aplicações)	701	0000000	Outras Transferências de Convênios ou Instrumentos Congêneros dos Estados	Sem código de acompanhamento
33	054000	Outras Transferências de Convênios ou Contratos de Repasse do Estado (não relacionados à educação/saúde/assistência social)	Transferência de Convênios ou Contratos de Repasse da União	701	0000000	Outras Transferências de Convênios ou Instrumentos Congêneros dos Estados	Sem código de acompanhamento
33	055000	Outras Transferências de Convênios ou Contratos de Repasse do Estado (não relacionados à educação/saúde/assistência social)	Transferência de Convênios ou Contratos de Repasse do Estado	701	0000000	Outras Transferências de Convênios ou Instrumentos Congêneros dos Estados	Sem código de acompanhamento
34	000000	Transferência da União Referente a Royalties do Petróleo	Sem Detalhamento da Destinação de Recursos	704	0000000	Transferência da União Referente a Royalties do Petróleo e Gás Natural	Sem código de acompanhamento
35	000000	Transferência dos Estados Referente a Royalties do Petróleo	Sem Detalhamento da Destinação de Recursos	705	0000000	Transferência dos Estados Referente a Royalties do Petróleo e Gás Natural	Sem código de acompanhamento
36	000000	Recursos Vinculados ao Trânsito	Sem Detalhamento da Destinação de Recursos	752	0000000	Recursos Vinculados ao Trânsito	Sem código de acompanhamento
37	000000	Transferência da União referente à Cessão Onerosa - Pré-Sal - Lei n. 13.885/2019	Sem Detalhamento da Destinação de Recursos	749	0000000	Outras vinculações de transferências	Sem código de acompanhamento
37	038000	Transferência da União referente à Cessão Onerosa - Pré-Sal - Lei n. 13.885/2019	Remuneração de Depósitos Bancários (demais aplicações)	749	0000000	Outras vinculações de transferências	Sem código de acompanhamento
41	000000	Serviços Hospitalares	Sem Detalhamento da Destinação de Recursos	501	0000000	Outros Recursos não Vinculados	Sem código de acompanhamento
41	058000	Serviços Hospitalares	Transferências AIH – Autorização de Internação Hospitalar	659	0000000	Outros Recursos Vinculados à Saúde	Sem código de acompanhamento
42	000000	Transferência de Recursos do Sistema Único de Saúde - SUS - Estado	Sem Detalhamento da Destinação de Recursos	621	0000000	Transferências Fundo a Fundo de Recursos do SUS provenientes do Governo Estadual	Sem código de acompanhamento
42	008000	Transferência de Recursos do Sistema Único de Saúde – SUS – Estado	Atenção Primária	621	0000600	Transferências Fundo a Fundo de Recursos do SUS provenientes do Governo Estadual	Serviços Públicos de Saúde - Bloco Atenção Básica
42	009000	Transferência de Recursos do Sistema Único de Saúde – SUS – Estado	Piso de Atenção Primária Ampliada	621	0000000	Transferências Fundo a Fundo de Recursos do SUS provenientes do Governo Estadual	Sem código de acompanhamento
42	010000	Transferência de Recursos do Sistema Único de Saúde – SUS – Estado	Programa de Saúde da Família - PSF	621	0000600	Transferências Fundo a Fundo de Recursos do SUS provenientes do Governo Estadual	Serviços Públicos de Saúde - Bloco Atenção Básica
42	011000	Transferência de Recursos do Sistema Único de Saúde – SUS – Estado	Saúde Bucal - Programa de Saúde da Família - PSF Odonto	621	0000000	Transferências Fundo a Fundo de Recursos do SUS provenientes do Governo Estadual	Sem código de acompanhamento
42	012000	Transferência de Recursos do Sistema Único de Saúde – SUS – Estado	Agentes Comunitários de Saúde - PACS	621	0000000	Transferências Fundo a Fundo de Recursos do SUS provenientes do Governo Estadual	Sem código de acompanhamento

FONTE 2021	DETALHE 2021	DRESP_DESCRICAÇÃO (2021)	DESTREC_DESCRICAÇÃO (2021)	FONTE 2022	CAEO (2022)	DESCRICAÇÃO FONTE 2022	DESCRICAÇÃO DO CAEO 2022
42	013000	Transferência de Recursos do Sistema Único de Saúde – SUS – Estado	Assistência Farmacêutica	621	0000602	Transferências Fundo a Fundo de Recursos do SUS provenientes do Governo Estadual	Serviços Públicos de Saúde - Bloco Assistência Farmacêutica
42	015000	Transferência de Recursos do Sistema Único de Saúde – SUS – Estado	Vigilância em Saúde	621	0000000	Transferências Fundo a Fundo de Recursos do SUS provenientes do Governo Estadual	Sem código de acompanhamento
42	016000	Transferência de Recursos do Sistema Único de Saúde – SUS – Estado	Epidemiologia e Controle de Doenças - ECD	621	0000000	Transferências Fundo a Fundo de Recursos do SUS provenientes do Governo Estadual	Sem código de acompanhamento
42	017000	Transferência de Recursos do Sistema Único de Saúde – SUS – Estado	Atenção de Especializada Ambulatorial e Hospitalar	621	0000604	Transferências Fundo a Fundo de Recursos do SUS provenientes do Governo Estadual	Serviços Públicos de Saúde - Bloco Atenção de Média e Alta Complexidade Ambulatorial e Hospitalar
42	020000	Transferência de Recursos do Sistema Único de Saúde – SUS – Estado	Serviço de Atendimento Móvel de Urgência - SAMU	621	0000000	Transferências Fundo a Fundo de Recursos do SUS provenientes do Governo Estadual	Sem código de acompanhamento
42	021000	Transferência de Recursos do Sistema Único de Saúde – SUS – Estado	Atenção Especializada	621	0000000	Transferências Fundo a Fundo de Recursos do SUS provenientes do Governo Estadual	Sem código de acompanhamento
42	022000	Transferência de Recursos do Sistema Único de Saúde – SUS – Estado	Gestão do SUS	621	0000601	Transferências Fundo a Fundo de Recursos do SUS provenientes do Governo Estadual	Serviços Públicos de Saúde - Bloco Gestão do SUS
42	038000	Transferência de Recursos do Sistema Único de Saúde – SUS – Estado	Remuneração de Depósitos Bancários (demais aplicações)	621	0000000	Transferências Fundo a Fundo de Recursos do SUS provenientes do Governo Estadual	Sem código de acompanhamento
42	055000	Transferência de Recursos do Sistema Único de Saúde – SUS – Estado	Transferência de Convênios ou Contratos de Repasse do Estado	621	0000000	Transferências Fundo a Fundo de Recursos do SUS provenientes do Governo Estadual	Sem código de acompanhamento
42	070000	Transferência de Recursos do Sistema Único de Saúde – SUS – Estado	Transferências da União decorrentes de emendas parlamentares individuais	621	3110000	Transferências Fundo a Fundo de Recursos do SUS provenientes do Governo Estadual	Identificação das Transferências da União decorrentes de emendas parlamentares individuais
42	074000	Transferência de Recursos do Sistema Único de Saúde – SUS – Estado	Ações de saúde para o enfrentamento do Coronavírus - COVID 19	621	0000800	Transferências Fundo a Fundo de Recursos do SUS provenientes do Governo Estadual	Recurso recebido para enfrentamento do Coronavírus
43	000000	Transferência de recursos do Estado para ações de Assistência Social	Sem Detalhamento da Destinação de Recursos	661	0000000	Transferência de Recursos dos Fundos Estaduais de Assistência Social	Sem código de acompanhamento
43	003000	Transferência de recursos do Estado para ações de Assistência Social	Apoio a Pessoa Idosa - API	661	0000000	Transferência de Recursos dos Fundos Estaduais de Assistência Social	Sem código de acompanhamento
43	008000	Transferência de recursos do Estado para ações de Assistência Social	Atenção Primária	661	0000000	Transferência de Recursos dos Fundos Estaduais de Assistência Social	Sem código de acompanhamento
43	038000	Transferência de recursos do Estado para ações de Assistência Social	Remuneração de Depósitos Bancários (demais aplicações)	661	0000000	Transferência de Recursos dos Fundos Estaduais de Assistência Social	Sem código de acompanhamento
43	055000	Transferência de recursos do Estado para ações de Assistência Social	Transferência de Convênios ou Contratos de Repasse do Estado	661	0000000	Transferência de Recursos dos Fundos Estaduais de Assistência Social	Sem código de acompanhamento
43	060000	Transferência de recursos do Estado para ações de Assistência Social	Transferência de Outros Convênios	661	0000000	Transferência de Recursos dos Fundos Estaduais de Assistência Social	Sem código de acompanhamento
43	074000	Transferência de recursos do Estado para ações de Assistência Social	Ações de saúde para o enfrentamento do Coronavírus - COVID 19	661	0000800	Transferência de Recursos dos Fundos Estaduais de Assistência Social	Recurso recebido para enfrentamento do Coronavírus
45	000000	Transferências Fundo a Fundo de Recursos do SUS provenientes dos Governos Municipais	Sem Detalhamento da Destinação de Recursos	622	0000000	Transferências Fundo a Fundo de Recursos do SUS provenientes dos Governos Municipais	Sem código de acompanhamento
46	000000	Transferências Fundo a Fundo de Recursos do SUS provenientes do Governo Federal - Bloco de Manutenção das Ações e Serviços Públicos de Saúde	Sem Detalhamento da Destinação de Recursos	600	0000000	Transferências Fundo a Fundo de Recursos do SUS provenientes do Governo Federal - Bloco de Manutenção das Ações e Serviços Públicos de Saúde	Sem código de acompanhamento

FONTE 2021	DETALHE 2021	DRESP_DESCRICAO (2021)	DESTREC_DESCRICAO (2021)	FONTE 2022	CAEO (2022)	DESCRICAO FONTE 2022	DESCRICAO DO CAEO 2022
46	002000	Transferências Fundo a Fundo de Recursos do SUS provenientes do Governo Federal - Bloco de Manutenção das Ações e Serviços Públicos de Saúde	Programa Educação de Jovens e Adultos - PEJA	600	0000000	Transferências Fundo a Fundo de Recursos do SUS provenientes do Governo Federal - Bloco de Manutenção das Ações e Serviços Públicos de Saúde	Sem código de acompanhamento
46	008000	Transferências Fundo a Fundo de Recursos do SUS provenientes do Governo Federal - Bloco de Manutenção das Ações e Serviços Públicos de Saúde	Atenção Primária	600	0000600	Transferências Fundo a Fundo de Recursos do SUS provenientes do Governo Federal - Bloco de Manutenção das Ações e Serviços Públicos de Saúde	Serviços Públicos de Saúde - Bloco Atenção Básica
46	009000	Transferências Fundo a Fundo de Recursos do SUS provenientes do Governo Federal - Bloco de Manutenção das Ações e Serviços Públicos de Saúde	Piso de Atenção Primária Ampliada	600	0000000	Transferências Fundo a Fundo de Recursos do SUS provenientes do Governo Federal - Bloco de Manutenção das Ações e Serviços Públicos de Saúde	Sem código de acompanhamento
46	010000	Transferências Fundo a Fundo de Recursos do SUS provenientes do Governo Federal - Bloco de Manutenção das Ações e Serviços Públicos de Saúde	Programa de Saúde da Família - PSF	600	0000600	Transferências Fundo a Fundo de Recursos do SUS provenientes do Governo Federal - Bloco de Manutenção das Ações e Serviços Públicos de Saúde	Serviços Públicos de Saúde - Bloco Atenção Básica
46	011000	Transferências Fundo a Fundo de Recursos do SUS provenientes do Governo Federal - Bloco de Manutenção das Ações e Serviços Públicos de Saúde	Saúde Bucal - Programa de Saúde da Família - PSF Odonto	600	0000000	Transferências Fundo a Fundo de Recursos do SUS provenientes do Governo Federal - Bloco de Manutenção das Ações e Serviços Públicos de Saúde	Sem código de acompanhamento
46	012000	Transferências Fundo a Fundo de Recursos do SUS provenientes do Governo Federal - Bloco de Manutenção das Ações e Serviços Públicos de Saúde	Agentes Comunitários de Saúde - PACS	600	0000000	Transferências Fundo a Fundo de Recursos do SUS provenientes do Governo Federal - Bloco de Manutenção das Ações e Serviços Públicos de Saúde	Sem código de acompanhamento
46	013000	Transferências Fundo a Fundo de Recursos do SUS provenientes do Governo Federal - Bloco de Manutenção das Ações e Serviços Públicos de Saúde	Assistência Farmacêutica	600	0000602	Transferências Fundo a Fundo de Recursos do SUS provenientes do Governo Federal - Bloco de Manutenção das Ações e Serviços Públicos de Saúde	Serviços Públicos de Saúde - Bloco Assistência Farmacêutica
46	015000	Transferências Fundo a Fundo de Recursos do SUS provenientes do Governo Federal - Bloco de Manutenção das Ações e Serviços Públicos de Saúde	Vigilância em Saúde	600	3110800	Transferências Fundo a Fundo de Recursos do SUS provenientes do Governo Federal - Bloco de Manutenção das Ações e Serviços Públicos de Saúde	Identificação das Transferências da União decorrentes de emendas parlamentares individuais recebidas para enfrentamento do Coronavírus
46	016000	Transferências Fundo a Fundo de Recursos do SUS provenientes do Governo Federal - Bloco de Manutenção das Ações e Serviços Públicos de Saúde	Epidemiologia e Controle de Doenças - ECD	600	0000000	Transferências Fundo a Fundo de Recursos do SUS provenientes do Governo Federal - Bloco de Manutenção das Ações e Serviços Públicos de Saúde	Sem código de acompanhamento
46	017000	Transferências Fundo a Fundo de Recursos do SUS provenientes do Governo Federal - Bloco de Manutenção das Ações e Serviços Públicos de Saúde	Atenção de Especializada Ambulatorial e Hospitalar	600	0000604	Transferências Fundo a Fundo de Recursos do SUS provenientes do Governo Federal - Bloco de Manutenção das Ações e Serviços Públicos de Saúde	Serviços Públicos de Saúde - Bloco Atenção de Média e Alta Complexidade Ambulatorial e Hospitalar
46	018000	Transferências Fundo a Fundo de Recursos do SUS provenientes do Governo Federal - Bloco de Manutenção das Ações e Serviços Públicos de Saúde	Doenças Sexualmente Transmissíveis - DST/AIDS	600	0000000	Transferências Fundo a Fundo de Recursos do SUS provenientes do Governo Federal - Bloco de Manutenção das Ações e Serviços Públicos de Saúde	Sem código de acompanhamento
46	020000	Transferências Fundo a Fundo de Recursos do SUS provenientes do Governo Federal - Bloco de Manutenção das Ações e Serviços Públicos de Saúde	Serviço de Atendimento Móvel de Urgência - SAMU	600	0000000	Transferências Fundo a Fundo de Recursos do SUS provenientes do Governo Federal - Bloco de Manutenção das Ações e Serviços Públicos de Saúde	Sem código de acompanhamento

FONTE 2021	DETALHE 2021	DRESP_DESCRICAÇÃO (2021)	DESTREC_DESCRICAÇÃO (2021)	FONTE 2022	CAEO (2022)	DESCRICAÇÃO FONTE 2022	DESCRICAÇÃO DO CAEO 2022
46	022000	Transferências Fundo a Fundo de Recursos do SUS provenientes do Governo Federal - Bloco de Manutenção das Ações e Serviços Públicos de Saúde	Gestão do SUS	600	0000601	Transferências Fundo a Fundo de Recursos do SUS provenientes do Governo Federal - Bloco de Manutenção das Ações e Serviços Públicos de Saúde	Serviços Públicos de Saúde - Bloco Gestão do SUS
46	038000	Transferências Fundo a Fundo de Recursos do SUS provenientes do Governo Federal - Bloco de Manutenção das Ações e Serviços Públicos de Saúde	Remuneração de Depósitos Bancários (demais aplicações)	600	0000000	Transferências Fundo a Fundo de Recursos do SUS provenientes do Governo Federal - Bloco de Manutenção das Ações e Serviços Públicos de Saúde	Sem código de acompanhamento
46	057000	Transferências Fundo a Fundo de Recursos do SUS provenientes do Governo Federal - Bloco de Manutenção das Ações e Serviços Públicos de Saúde	Transferências FAEC AIH/SIAI	600	0000000	Transferências Fundo a Fundo de Recursos do SUS provenientes do Governo Federal - Bloco de Manutenção das Ações e Serviços Públicos de Saúde	Sem código de acompanhamento
46	070000	Transferências Fundo a Fundo de Recursos do SUS provenientes do Governo Federal - Bloco de Manutenção das Ações e Serviços Públicos de Saúde	Transferências da União decorrentes de emendas parlamentares individuais	600	3110000	Transferências Fundo a Fundo de Recursos do SUS provenientes do Governo Federal - Bloco de Manutenção das Ações e Serviços Públicos de Saúde	Identificação das Transferências da União decorrentes de emendas parlamentares individuais
46	071000	Transferências Fundo a Fundo de Recursos do SUS provenientes do Governo Federal - Bloco de Manutenção das Ações e Serviços Públicos de Saúde	Transferências da União decorrentes de emendas parlamentares de bancada	600	3120000	Transferências Fundo a Fundo de Recursos do SUS provenientes do Governo Federal - Bloco de Manutenção das Ações e Serviços Públicos de Saúde	Identificação das Transferências da União decorrentes de emendas parlamentares de bancada
46	072000	Transferências Fundo a Fundo de Recursos do SUS provenientes do Governo Federal - Bloco de Manutenção das Ações e Serviços Públicos de Saúde	Transferências da União decorrentes de emendas parlamentares individuais-Coronavírus	600	3110800	Transferências Fundo a Fundo de Recursos do SUS provenientes do Governo Federal - Bloco de Manutenção das Ações e Serviços Públicos de Saúde	Identificação das Transferências da União decorrentes de emendas parlamentares individuais recebidas para enfrentamento do Coronavírus
46	073000	Transferências Fundo a Fundo de Recursos do SUS provenientes do Governo Federal - Bloco de Manutenção das Ações e Serviços Públicos de Saúde	Transferências da União decorrentes de emendas parlamentares de bancada-Coronavírus	600	3120800	Transferências Fundo a Fundo de Recursos do SUS provenientes do Governo Federal - Bloco de Manutenção das Ações e Serviços Públicos de Saúde	Identificação das Transferências da União decorrentes de emendas parlamentares de bancada recebidas para enfrentamento do Coronavírus
46	074000	Transferências Fundo a Fundo de Recursos do SUS provenientes do Governo Federal - Bloco de Manutenção das Ações e Serviços Públicos de Saúde	Ações de saúde para o enfrentamento do Coronavírus - COVID 19	602	0000800	Transferências Fundo a Fundo de Recursos do SUS provenientes do Governo Federal - Bloco de Manutenção das Ações e Serviços Públicos de Saúde - Recursos destinados ao enfrentamento da COVID-19 no bojo da ação 21CO.	Recurso recebido para enfrentamento do Coronavírus
46	075000	Transferências Fundo a Fundo de Recursos do SUS provenientes do Governo Federal - Bloco de Manutenção das Ações e Serviços Públicos de Saúde	Auxílio financeiro pela União às santas casas e hospitais filantrópicos, sem fins lucrativos (Lei n. 13.995/2020)	711	0000801	Demais Transferências Obrigatórias não Decorrentes de Repartições de Receitas	Apoio financeiro para mitigação dos efeitos financeiros decorrentes da pandemia causada pelo Coronavírus
46	076000	Transferências Fundo a Fundo de Recursos do SUS provenientes do Governo Federal - Bloco de Manutenção das Ações e Serviços Públicos de Saúde	Transferência de recursos do Programa de Enfrentamento ao Coronavírus - LC 173/2020, art. 5., I	707	0000000	Transferências da União - inciso I do art. 5º da Lei Complementar 173/2020	Sem código de acompanhamento
46	077000	Transferências Fundo a Fundo de Recursos do SUS provenientes do Governo Federal - Bloco de Manutenção das Ações e Serviços Públicos de Saúde	Transferência de recursos do Programa de Enfrentamento ao Coronavírus - LC 173/2020, art. 5., II (Mitigação dos efeitos financeiros)	711	0000802	Demais Transferências Obrigatórias não Decorrentes de Repartições de Receitas	Transferências da União - inciso II do art. 5º da Lei Complementar 173/2020 (Mitigação dos efeitos financeiros)

FONTE 2021	DETALHE 2021	DRESP_DESCRICAÇÃO (2021)	DESTREC_DESCRICAÇÃO (2021)	FONTE 2022	CAEO (2022)	DESCRICAÇÃO FONTE 2022	DESCRICAÇÃO DO CAEO 2022
47	000000	Transferências Fundo a Fundo de Recursos do SUS provenientes do Governo Federal - Bloco de Estruturação da Rede de Serviços Públicos de Saúde	Sem Detalhamento da Destinação de Recursos	601	0000000	Transferências Fundo a Fundo de Recursos do SUS provenientes do Governo Federal - Bloco de Estruturação da Rede de Serviços Públicos de Saúde	Sem código de acompanhamento
47	008000	Transferências Fundo a Fundo de Recursos do SUS provenientes do Governo Federal - Bloco de Estruturação da Rede de Serviços Públicos de Saúde	Atenção Primária	601	0000600	Transferências Fundo a Fundo de Recursos do SUS provenientes do Governo Federal - Bloco de Estruturação da Rede de Serviços Públicos de Saúde	Serviços Públicos de Saúde - Bloco Atenção Básica
47	010000	Transferências Fundo a Fundo de Recursos do SUS provenientes do Governo Federal - Bloco de Estruturação da Rede de Serviços Públicos de Saúde	Programa de Saúde da Família - PSF	601	0000600	Transferências Fundo a Fundo de Recursos do SUS provenientes do Governo Federal - Bloco de Estruturação da Rede de Serviços Públicos de Saúde	Serviços Públicos de Saúde - Bloco Atenção Básica
47	011000	Transferências Fundo a Fundo de Recursos do SUS provenientes do Governo Federal - Bloco de Estruturação da Rede de Serviços Públicos de Saúde	Saúde Bucal - Programa de Saúde da Família - PSF Odonto	601	0000000	Transferências Fundo a Fundo de Recursos do SUS provenientes do Governo Federal - Bloco de Estruturação da Rede de Serviços Públicos de Saúde	Sem código de acompanhamento
47	013000	Transferências Fundo a Fundo de Recursos do SUS provenientes do Governo Federal - Bloco de Estruturação da Rede de Serviços Públicos de Saúde	Assistência Farmacêutica	601	0000000	Transferências Fundo a Fundo de Recursos do SUS provenientes do Governo Federal - Bloco de Estruturação da Rede de Serviços Públicos de Saúde	Sem código de acompanhamento
47	015000	Transferências Fundo a Fundo de Recursos do SUS provenientes do Governo Federal - Bloco de Estruturação da Rede de Serviços Públicos de Saúde	Vigilância em Saúde	601	0000000	Transferências Fundo a Fundo de Recursos do SUS provenientes do Governo Federal - Bloco de Estruturação da Rede de Serviços Públicos de Saúde	Sem código de acompanhamento
47	017000	Transferências Fundo a Fundo de Recursos do SUS provenientes do Governo Federal - Bloco de Estruturação da Rede de Serviços Públicos de Saúde	Atenção de Especializada Ambulatorial e Hospitalar	601	0000604	Transferências Fundo a Fundo de Recursos do SUS provenientes do Governo Federal - Bloco de Estruturação da Rede de Serviços Públicos de Saúde	Serviços Públicos de Saúde - Bloco Atenção de Média e Alta Complexidade Ambulatorial e Hospitalar
47	020000	Transferências Fundo a Fundo de Recursos do SUS provenientes do Governo Federal - Bloco de Estruturação da Rede de Serviços Públicos de Saúde	Serviço de Atendimento Móvel de Urgência - SAMU	601	0000000	Transferências Fundo a Fundo de Recursos do SUS provenientes do Governo Federal - Bloco de Estruturação da Rede de Serviços Públicos de Saúde	Sem código de acompanhamento
47	021000	Transferências Fundo a Fundo de Recursos do SUS provenientes do Governo Federal - Bloco de Estruturação da Rede de Serviços Públicos de Saúde	Atenção Especializada	601	0000000	Transferências Fundo a Fundo de Recursos do SUS provenientes do Governo Federal - Bloco de Estruturação da Rede de Serviços Públicos de Saúde	Sem código de acompanhamento
47	022000	Transferências Fundo a Fundo de Recursos do SUS provenientes do Governo Federal - Bloco de Estruturação da Rede de Serviços Públicos de Saúde	Gestão do SUS	601	0000000	Transferências Fundo a Fundo de Recursos do SUS provenientes do Governo Federal - Bloco de Estruturação da Rede de Serviços Públicos de Saúde	Sem código de acompanhamento
47	038000	Transferências Fundo a Fundo de Recursos do SUS provenientes do Governo Federal - Bloco de Estruturação da Rede de Serviços Públicos de Saúde	Remuneração de Depósitos Bancários (demais aplicações)	601	0000000	Transferências Fundo a Fundo de Recursos do SUS provenientes do Governo Federal - Bloco de Estruturação da Rede de Serviços Públicos de Saúde	Sem código de acompanhamento
47	054000	Transferências Fundo a Fundo de Recursos do SUS provenientes do Governo Federal - Bloco de Estruturação da Rede de Serviços Públicos de Saúde	Transferência de Convênios ou Contratos de Repasse da União	601	0000000	Transferências Fundo a Fundo de Recursos do SUS provenientes do Governo Federal - Bloco de Estruturação da Rede de Serviços Públicos de Saúde	Sem código de acompanhamento

FONTE 2021	DETALHE 2021	DRESP_DESCRICAÇÃO (2021)	DESTREC_DESCRICAÇÃO (2021)	FONTE 2022	CAEO (2022)	DESCRICAÇÃO FONTE 2022	DESCRICAÇÃO DO CAEO 2022
47	055000	Transferências Fundo a Fundo de Recursos do SUS provenientes do Governo Federal - Bloco de Estruturação da Rede de Serviços Públicos de Saúde	Transferência de Convênios ou Contratos de Repasse do Estado	601	0000000	Transferências Fundo a Fundo de Recursos do SUS provenientes do Governo Federal - Bloco de Estruturação da Rede de Serviços Públicos de Saúde	Sem código de acompanhamento
47	057000	Transferências Fundo a Fundo de Recursos do SUS provenientes do Governo Federal - Bloco de Estruturação da Rede de Serviços Públicos de Saúde	Transferências FAEC AIH/SIAI	601	0000000	Transferências Fundo a Fundo de Recursos do SUS provenientes do Governo Federal - Bloco de Estruturação da Rede de Serviços Públicos de Saúde	Sem código de acompanhamento
47	070000	Transferências Fundo a Fundo de Recursos do SUS provenientes do Governo Federal - Bloco de Estruturação da Rede de Serviços Públicos de Saúde	Transferências da União decorrentes de emendas parlamentares individuais	601	3110000	Transferências Fundo a Fundo de Recursos do SUS provenientes do Governo Federal - Bloco de Estruturação da Rede de Serviços Públicos de Saúde	Identificação das Transferências da União decorrentes de emendas parlamentares individuais
47	074000	Transferências Fundo a Fundo de Recursos do SUS provenientes do Governo Federal - Bloco de Estruturação da Rede de Serviços Públicos de Saúde	Ações de saúde para o enfrentamento do Coronavírus - COVID 19	603	0000800	Transferências Fundo a Fundo de Recursos do SUS provenientes do Governo Federal - Bloco de Estruturação da Rede de Serviços Públicos de Saúde - Recursos destinados ao enfrentamento da COVID-19 no bojo da ação 21C0.	Recurso recebido para enfrentamento do Coronavírus
50	000000	Recursos do Regime Próprio de Previdência (RPPS)	Sem Detalhamento da Destinação de Recursos	800 ou 801	0000000	Recursos Vinculados ao RPPS - Fundo em Capitalização / Fundo em Repartição	Sem código de acompanhamento
50	038000	Recursos do Regime Próprio de Previdência (RPPS)	Remuneração de Depósitos Bancários (demais aplicações)	800 ou 801	0000000	Recursos Vinculados ao RPPS - Fundo em Capitalização / Fundo em Repartição	Sem código de acompanhamento
51	000000	Recursos do Fundo Financeiro	Sem Detalhamento da Destinação de Recursos	801	0000000	Recursos Vinculados ao RPPS - Fundo em Repartição (Plano Financeiro)	Sem código de acompanhamento
52	000000	Recursos do Fundo Previdenciário	Sem Detalhamento da Destinação de Recursos	800	0000000	Recursos Vinculados ao RPPS - Fundo em Capitalização (Plano Previdenciário)	Sem código de acompanhamento
53	000000	Recursos da Taxa de Administração	Sem Detalhamento da Destinação de Recursos	802	0000000	Recursos Vinculados ao RPPS - Taxa de Administração	Sem código de acompanhamento
54	000000	Recursos do Superávit da Taxa de Administração	Sem Detalhamento da Destinação de Recursos	802	0000000	Recursos Vinculados ao RPPS - Taxa de Administração	Sem código de acompanhamento
81	000000	Recursos extraorçamentários	Sem Detalhamento da Destinação de Recursos	869	0000000	Outros recursos extraorçamentários	Sem código de acompanhamento
81	002000	Recursos extraorçamentários	Programa Educação de Jovens e Adultos - PEJA	869	0000000	Outros recursos extraorçamentários	Sem código de acompanhamento
81	003000	Recursos extraorçamentários	Apoio a Pessoa Idosa - API	869	0000000	Outros recursos extraorçamentários	Sem código de acompanhamento
81	004000	Recursos extraorçamentários	Programa de Atenção à Criança - PAC	869	0000000	Outros recursos extraorçamentários	Sem código de acompanhamento
81	005000	Recursos extraorçamentários	Programa Pessoa Portadora de Deficiência Física - PPD	869	0000000	Outros recursos extraorçamentários	Sem código de acompanhamento
81	006000	Recursos extraorçamentários	Programa de Erradicação do Trabalho Infantil - PETI	869	0000000	Outros recursos extraorçamentários	Sem código de acompanhamento
81	007000	Recursos extraorçamentários	Programa Sentinela	869	0000000	Outros recursos extraorçamentários	Sem código de acompanhamento
81	008000	Recursos extraorçamentários	Atenção Primária	869	0000000	Outros recursos extraorçamentários	Sem código de acompanhamento
81	009000	Recursos extraorçamentários	Piso de Atenção Primária Ampliada	869	0000000	Outros recursos extraorçamentários	Sem código de acompanhamento
81	010000	Recursos extraorçamentários	Programa de Saúde da Família - PSF	869	0000000	Outros recursos extraorçamentários	Sem código de acompanhamento

FONTE 2021	DETALHE 2021	DRESP_DESCRICAÇÃO (2021)	DESTREC_DESCRICAÇÃO (2021)	FONTE 2022	CAEO (2022)	DESCRICAÇÃO FONTE 2022	DESCRICAÇÃO DO CAEO 2022
81	011000	Recursos extraorçamentários	Saúde Bucal - Programa de Saúde da Família - PSF Odonto	869	0000000	Outros recursos extraorçamentários	Sem código de acompanhamento
81	012000	Recursos extraorçamentários	Agentes Comunitários de Saúde - PACS	869	0000000	Outros recursos extraorçamentários	Sem código de acompanhamento
81	013000	Recursos extraorçamentários	Assistência Farmacêutica	869	0000000	Outros recursos extraorçamentários	Sem código de acompanhamento
81	014000	Recursos extraorçamentários	Carências Nutricionais	869	0000000	Outros recursos extraorçamentários	Sem código de acompanhamento
81	015000	Recursos extraorçamentários	Vigilância em Saúde	869	0000000	Outros recursos extraorçamentários	Sem código de acompanhamento
81	018000	Recursos extraorçamentários	Doenças Sexualmente Transmissíveis - DST/AIDS	869	0000000	Outros recursos extraorçamentários	Sem código de acompanhamento
81	019000	Recursos extraorçamentários	Convênio SSP/Trânsito	869	0000000	Outros recursos extraorçamentários	Sem código de acompanhamento
81	022000	Recursos extraorçamentários	Gestão do SUS	869	0000000	Outros recursos extraorçamentários	Sem código de acompanhamento
81	029000	Recursos extraorçamentários	Alienações de Bens destinados a Programas da Educação Básica	869	0000000	Outros recursos extraorçamentários	Sem código de acompanhamento
81	031000	Recursos extraorçamentários	Alienações de Bens destinados a Programas de Saúde	869	0000000	Outros recursos extraorçamentários	Sem código de acompanhamento
81	038000	Recursos extraorçamentários	Remuneração de Depósitos Bancários (demais aplicações)	869	0000000	Outros recursos extraorçamentários	Sem código de acompanhamento
81	050000	Recursos extraorçamentários	Transferências referentes ao Programa Dinheiro Direto na Escola - PDDE	869	0000000	Outros recursos extraorçamentários	Sem código de acompanhamento
81	052000	Recursos extraorçamentários	Transferências referentes ao Programa Nacional de Apoio ao Transporte Escolar - PNATE	869	0000000	Outros recursos extraorçamentários	Sem código de acompanhamento
81	060000	Recursos extraorçamentários	Transferência de Outros Convênios	869	0000000	Outros recursos extraorçamentários	Sem código de acompanhamento
81	061000	Recursos extraorçamentários	FETHAB (Transporte Escolar) - Inciso II, § 8º do art. 37 Dec. n. 1261/2000	869	0000000	Outros recursos extraorçamentários	Sem código de acompanhamento
81	070000	Recursos extraorçamentários	Transferências da União decorrentes de emendas parlamentares individuais	869	0000000	Outros recursos extraorçamentários	Sem código de acompanhamento
81	077000	Recursos extraorçamentários	Transferência de recursos do Programa de Enfrentamento ao Coronavírus - LC 173/2020, art. 5., II (Mitigação dos efeitos financeiros)	869	0000000	Outros recursos extraorçamentários	Sem código de acompanhamento
81	080000	Recursos extraorçamentários	Apoio financeiro prestado pela União aos entes federativos que recebem do FPM (Lei n. 14.041/2020)	869	0000000	Outros recursos extraorçamentários	Sem código de acompanhamento
81	111000	Recursos extraorçamentários	Benefícios previdenciários - Poder Executivo	869	0000000	Outros recursos extraorçamentários	Sem código de acompanhamento
81	112000	Recursos extraorçamentários	Benefícios previdenciários - Poder Legislativo	869	0000000	Outros recursos extraorçamentários	Sem código de acompanhamento

FONTE 2021	DETALHE 2021	DRESP_DESCRICAO (2021)	DESTREC_DESCRICAO (2021)	FONTE 2022	CAEO (2022)	DESCRICAO FONTE 2022	DESCRICAO DO CAEO 2022
82	000000	Demais Recursos Vinculados (não relacionados à Educação/ Saúde/ Assist. Social)	Sem Detalhamento da Destinação de Recursos	899	0000000	Outros Recursos Vinculados	Sem código de acompanhamento
82	038000	Demais Recursos Vinculados (não relacionados à Educação/ Saúde/ Assist. Social)	Remuneração de Depósitos Bancários (demais aplicações)	899	0000000	Outros Recursos Vinculados	Sem código de acompanhamento
82	070000	Demais Recursos Vinculados (não relacionados à Educação/ Saúde/ Assist. Social)	Transferências da União decorrentes de emendas parlamentares individuais	899	3110000	Outros Recursos Vinculados	Identificação das Transferências da União decorrentes de emendas parlamentares individuais
82	074000	Demais Recursos Vinculados (não relacionados à Educação/ Saúde/ Assist. Social)	Ações de saúde para o enfrentamento do Coronavírus - COVID 19	899	0000800	Outros Recursos Vinculados	Recurso recebido para enfrentamento do Coronavírus
82	078000	Demais Recursos Vinculados (não relacionados à Educação/ Saúde/ Assist. Social)	Transferência de recursos para aplicação em outras ações emergenciais (Lei n. 14.017/2020)	711	0000803	Demais Transferências Obrigatórias não Decorrentes de Repartições de Receitas	Transferência de recursos para aplicação em outras ações emergenciais (Lei n. 14.017/2020)
84	000000	Recursos extraorçamentários vinculados a depósitos judiciais	Sem Detalhamento da Destinação de Recursos	861	0000000	Recursos Extraorçamentários Vinculados a Depósitos Judiciais	Sem código de acompanhamento
90	000000	Operações de Crédito Internas	Sem Detalhamento da Destinação de Recursos	574, 634 ou 754	0000000	Recursos de Operações de Crédito	Sem código de acompanhamento
90	024000	Operações de Crédito Internas	Operações de Crédito Internas - Outros Programas (90)	574, 634 ou 754	0000000	Recursos de Operações de Crédito	Sem código de acompanhamento
90	038000	Operações de Crédito Internas	Remuneração de Depósitos Bancários (demais aplicações)	574, 634 ou 754	0000000	Recursos de Operações de Crédito	Sem código de acompanhamento
92	000000	Alienação de Bens	Sem Detalhamento da Destinação de Recursos	755 ou 756	0000000	Recursos de Alienação de Bens/Ativos - Administração Direta ou Indireta	Sem código de acompanhamento
92	029000	Alienação de Bens	Alienações de Bens destinados a Programas da Educação Básica	755 ou 756	0000000	Recursos de Alienação de Bens/Ativos - Administração Direta ou Indireta	Sem código de acompanhamento
92	031000	Alienação de Bens	Alienações de Bens destinados a Programas de Saúde	755 ou 756	0000000	Recursos de Alienação de Bens/Ativos - Administração Direta ou Indireta	Sem código de acompanhamento
92	032000	Alienação de Bens	Alienações de Bens destinados a Outros Programas	755 ou 756	0000000	Recursos de Alienação de Bens/Ativos - Administração Direta ou Indireta	Sem código de acompanhamento
92	038000	Alienação de Bens	Remuneração de Depósitos Bancários (demais aplicações)	755 ou 756	0000000	Recursos de Alienação de Bens/Ativos - Administração Direta ou Indireta	Sem código de acompanhamento
93	000000	Outras Receitas Não-Primárias	Sem Detalhamento da Destinação de Recursos	XXX	0000000	A identificar	Sem código de acompanhamento
93	038000	Outras Receitas Não-Primárias	Remuneração de Depósitos Bancários (demais aplicações)	XXX	0000000	A identificar	Sem código de acompanhamento
94	000000	Recursos próprios dos consórcios	Sem Detalhamento da Destinação de Recursos	880	0000000	Recursos Próprios dos Consórcios	Sem código de acompanhamento

FONTE 2021	DETALHE 2021	DRESP_DESCRICAÇÃO (2021)	DESTREC_DESCRICAÇÃO (2021)	FONTE 2022	CAEO (2022)	DESCRICAÇÃO FONTE 2022	DESCRICAÇÃO DO CAEO 2022
94	037000	Recursos próprios dos consórcios	Remuneração de Depósitos Bancários – FUNDEB (aplicação em outras despesas da Educação Básica)	880	0000000	Recursos Próprios dos Consórcios	Sem código de acompanhamento
94	038000	Recursos próprios dos consórcios	Remuneração de Depósitos Bancários (demais aplicações)	880	0000000	Recursos Próprios dos Consórcios	Sem código de acompanhamento
94	074000	Recursos próprios dos consórcios	Ações de saúde para o enfrentamento do Coronavírus - COVID 19	880	0000800	Recursos Próprios dos Consórcios	Recurso recebido para enfrentamento do Coronavírus

Notas:

- * Este DE-PARA foi elaborado com base nos registros de todos os jurisdicionados no TCE/MT.
- * Na elaboração do DE-PARA para transposição dos saldos na carga inicial de 2022, o setor de Contabilidade e Finanças, responsável pelas informações de cada entidade, deve conferir, adaptar, se necessário, e convalidar suas informações, considerando as particularidades de cada jurisdicionado.
- * Esta versão substitui as anteriores.
- * **As últimas alterações em letras vermelhas.**



APÊNDICE - B - DECRETOS

APÊNDICE - B

DECRETOS

PREFEITURA MUNICIPAL DE TESOURO

R HUMBERTO MARCILIO

03543303/0001-49

Exercício: 2022

DECRETO Nº 107 , DE 25 DE FEVEREIRO DE 2022 - LEI N.624*Abre no orçamento vigente crédito adicional especial e da outras providências*

DECRETA:

Artigo 1o.- Fica aberto no orçamento vigente, um crédito adicional especial na importância de R\$570.000,00 distribuídos as seguintes dotações:

Suplementação (+)				570.000,00
02	05	65	FUNDO MUNICIPAL DE SAUDE	
	393	10.301.9250.1106.0000	AQUISIÇÃO DE EQUIPAMENTOS MAT. PERMANENTE	280.000,00
		4.4.90.52.00	EQUIPAMENTOS E MATERIAL PERMANENTE	F.R.: 3 1 621
		1	Recursos do Exercício Corrente	
		100 000	GERAL TOTAL	
02	05	65	FUNDO MUNICIPAL DE SAUDE	
	393	10.301.9250.1106.0000	AQUISIÇÃO DE EQUIPAMENTOS MAT. PERMANENTE	290.000,00
		4.4.90.52.00	EQUIPAMENTOS E MATERIAL PERMANENTE	F.R.: 3 1 621
		1	Recursos do Exercício Corrente	
		100 000	GERAL TOTAL	

Artigo 2o.- O crédito aberto na forma do artigo anterior será coberto com recursos provenientes de:

Excesso:		280.000,00
	Fontes de Recurso	
	1 621	280.000,00

Anulação:

02	99	99	RESERVA DE CONTINGENCIA	
	392	99.999.9999.9999.0000	RESERVA DE CONTINGENCIA	-290.000,00
		9.9.99.99.00	RESERVA DE CONTINGÊNCIA	F.R. Grupo: 9 1 501
		1	Recursos do Exercício Corrente	
		100 000	GERAL TOTAL	

Anulação (-) **-290.000,00**

Artigo 3o.- Este decreto entra em vigor na data de sua publicação.

PREFEITURA MUNICIPAL DE TESOIRO

R HUMBERTO MARCILIO

03543303/0001-49

Exercício: 2022

DECRETO Nº 107 , DE 25 DE FEVEREIRO DE 2022 - LEI N.624

JOÃO ISAACK MOREIRA CASTELO BF
PREFEITO MUNICIPAL

PREFEITURA MUNICIPAL DE TESOURO

R HUMBERTO MARCILIO

03543303/0001-49

Exercício: 2022

DECRETO Nº 109 , DE 02 DE MARÇO DE 2022 - LEI N.622*Abre no orçamento vigente crédito adicional suplementar e da outras providências*

DECRETA:

Artigo 1o.- Fica aberto no orçamento vigente, um crédito adicional suplementar na importância de R\$268.988,96 distribuídos as seguintes dotações:

Suplementação (+)				268.988,96
02	02	30	SECRETARIA MUNICIPAL DE VIAÇÃO E OBRAS PUBLICAS	
	137	04.122.6010.2028.0000	MANTER AS ATIVIDADES DA SECRETARIA	47.200,00
		3.3.90.30.00	MATERIAL DE CONSUMO	F.R.: 1 1 500
		1	Recursos do Exercício Corrente	
		100 000	GERAL TOTAL	
02	02	80	SECRETARIA MUNICIPAL DE TRANSPORTES	
	227	04.122.7010.1064.0000	AMPLIAR O PREDIO DA SECRETARIA DE TRANSPORTES	17.990,15
		4.4.90.51.00	OBRAS E INSTALAÇÕES	F.R.: 1 1 500
		1	Recursos do Exercício Corrente	
		100 000	GERAL TOTAL	
02	02	80	SECRETARIA MUNICIPAL DE TRANSPORTES	
	238	26.782.7010.2045.0000	CONSERVAR AS ESTRADAS VICINAIS - FETHAB	114.528,81
		3.3.90.30.00	MATERIAL DE CONSUMO	F.R.: 1 1 500
		1	Recursos do Exercício Corrente	
		100 000	GERAL TOTAL	
02	05	65	FUNDO MUNICIPAL DE SAUDE	
	342	10.301.9241.2265.0000	COVID-19 - ENFRENTAMENTO DO VIRUS CORONAVIRUS	89.270,00
		3.3.90.39.00	OUTROS SERVIÇOS DE TERCEIROS - PESSOA JURÍDICA	F.R.: 3 1 602
		1	Recursos do Exercício Corrente	
		100 000	GERAL TOTAL	

Artigo 2o.- O crédito aberto na forma do artigo anterior será coberto com recursos provenientes de:

Excesso:**114.528,81**

Fontes de Recurso

1 500

114.528,81

Anulação:

02 02 40 SECRETARIA MUN. DE INDUSTRIA E COMERCIO

PREFEITURA MUNICIPAL DE TESOURO

R HUMBERTO MARCILIO

03543303/0001-49

Exercício: 2022

DECRETO Nº 109 , DE 02 DE MARÇO DE 2022 - LEI N.622

02	02	40	SECRETARIA MUN. DE INDUSTRIA E COMERCIO				
175	04.662.9030.2123.0000	MANTER AS ATIVIDADES DA SECRETARIA	-4.000,00				
	3.3.90.14.00	DIÁRIAS - CIVIL	F.R. Grupo:	1	1	500	
	1	Recursos do Exercício Corrente					
	100 000	GERAL TOTAL					
176	04.662.9030.2123.0000	MANTER AS ATIVIDADES DA SECRETARIA	-15.000,00				
	3.3.90.30.00	MATERIAL DE CONSUMO	F.R. Grupo:	1	1	500	
	1	Recursos do Exercício Corrente					
	100 000	GERAL TOTAL					
177	04.662.9030.2123.0000	MANTER AS ATIVIDADES DA SECRETARIA	-10.000,00				
	3.3.90.36.00	OUTROS SERVIÇOS DE TERCEIROS - PESSOA FÍSICA	F.R. Grupo:	1	1	500	
	1	Recursos do Exercício Corrente					
	100 000	GERAL TOTAL					
178	04.662.9030.2123.0000	MANTER AS ATIVIDADES DA SECRETARIA	-2.828,24				
	3.3.90.39.00	OUTROS SERVIÇOS DE TERCEIROS - PESSOA JURÍDICA	F.R. Grupo:	1	1	500	
	1	Recursos do Exercício Corrente					
	100 000	GERAL TOTAL					
180	22.662.9030.1085.0000	ADQUIRIR EQUIPAMENTOS E MATERIAL PERMANENTES	-5.300,00				
	4.4.90.52.00	EQUIPAMENTOS E MATERIAL PERMANENTE	F.R. Grupo:	1	1	500	
	1	Recursos do Exercício Corrente					
	100 000	GERAL TOTAL					
02	02	80	SECRETARIA MUNICIPAL DE TRANSPORTES				
243	26.782.7010.2046.0000	CONSERVAR PONTES, BUEIROS E M. BURROS - FETHAB	-28.061,91				
	3.3.90.39.00	OUTROS SERVIÇOS DE TERCEIROS - PESSOA JURÍDICA	F.R. Grupo:	1	1	500	
	1	Recursos do Exercício Corrente					
	100 000	GERAL TOTAL					
02	05	96	GABINETE DO SECRETARIO DE SAUDE				
386	10.301.9210.2263.0000	BLOCO CUSTEIO AÇÕES E SERVS.PUB.DE SAÚDE - REC.ORI	-19.111,66				
	3.1.90.11.00	VENCIMENTOS E VANTAGENS FIXAS - PESSOAL CIVIL	F.R. Grupo:	3	1	500	
	1	Recursos do Exercício Corrente					
	100 000	GERAL TOTAL					
389	10.301.9210.2263.0000	BLOCO CUSTEIO AÇÕES E SERVS.PUB.DE SAÚDE - REC.ORI	-70.158,34				
	3.3.90.39.00	OUTROS SERVIÇOS DE TERCEIROS - PESSOA JURÍDICA	F.R. Grupo:	3	1	500	
	1	Recursos do Exercício Corrente					
	100 000	GERAL TOTAL					

PREFEITURA MUNICIPAL DE TESOIRO

R HUMBERTO MARCILIO

03543303/0001-49

Exercício: 2022

DECRETO Nº 109 , DE 02 DE MARÇO DE 2022 - LEI N.622

Artigo 3º - Este decreto entra em vigor na data de sua publicação.

Anulação (-)

-154.460,15

JOÃO ISAACK MOREIRA CASTELO BF
PREFEITO MUNICIPAL

**PREFEITURA MUNICIPAL DE TESOURO**R HUMBERTO MARCILIO
03543303/0001-49

Exercício: 2022

DECRETO Nº 110 , DE 25 DE FEVEREIRO DE 2022 - LEI N.626*Abre no orçamento vigente crédito adicional especial e da outras providências*

DECRETA:

Artigo 1o.- Fica aberto no orçamento vigente, um crédito adicional especial na importância de R\$593.784,14 distribuídos as seguintes dotações:

Suplementação (+)				29.689,21
02	02	30	SECRETARIA MUNICIPAL DE VIAÇÃO E OBRAS PUBLICAS	
	396	15.451.6010.1012.0002	CONSTRUIR E AMPLIAR PRACAS, PARQUES E JARDINS	29.689,21
		4.4.90.51.00	OBRAS E INSTALAÇÕES	F.R.: 6 1 701
		1	Recursos do Exercício Corrente	
		100 000	GERAL TOTAL	
02	02	30	SECRETARIA MUNICIPAL DE VIAÇÃO E OBRAS PUBLICAS	
	396	15.451.6010.1012.0002	CONSTRUIR E AMPLIAR PRACAS, PARQUES E JARDINS	564.094,93
		4.4.90.51.00	OBRAS E INSTALAÇÕES	F.R.: 6 1 701
		1	Recursos do Exercício Corrente	
		100 000	GERAL TOTAL	

Artigo 2o.- O crédito aberto na forma do artigo anterior será coberto com recursos provenientes de:

Excesso:		564.094,93
	Fontes de Recurso	
	1 701	564.094,93

Anulação:

02	02	10	GABINETE DO PREFEITO	
	25	04.122.2010.1093.0000	ADQUIRIR VEÍCULOS	-29.689,21
		4.4.90.52.00	EQUIPAMENTOS E MATERIAL PERMANENTE	F.R. Grupo: 1 1 500
		1	Recursos do Exercício Corrente	
		100 000	GERAL TOTAL	

Anulação (-) **-29.689,21**

Artigo 3o.- Este decreto entra em vigor na data de sua publicação.



PREFEITURA MUNICIPAL DE TESOURO

R HUMBERTO MARCILIO

03543303/0001-49

Exercício: 2022

DECRETO Nº 110 , DE 25 DE FEVEREIRO DE 2022 - LEI N.626



~~JOÃO ISAACK MOREIRA CASTELO BF~~
PREFEITO MUNICIPAL

**PREFEITURA MUNICIPAL DE TESOURO**

R HUMBERTO MARCILIO

03543303/0001-49

Exercício: 2022

DECRETO Nº 112 , DE 21 DE MARÇO DE 2022 - LEI N.627*Abre no orçamento vigente crédito adicional especial e da outras providências*

DECRETA:

Artigo 1o.- Fica aberto no orçamento vigente, um crédito adicional especial na importância de R\$1.049.433,34 distribuídos as seguintes dotações:

Suplementação (+)				398.482,34
02	02	80	SECRETARIA MUNICIPAL DE TRANSPORTES	
399	26.782.7010.1027.0001	ADQUIRIR EQUIPAMENTOS E MATERIAL PERMANENTE	398.482,34	
	4.4.90.52.00	EQUIPAMENTOS E MATERIAL PERMANENTE	F.R.: 8 1 700	
	1	Recursos do Exercício Corrente		
	001 001	Recursos Proprios do Municipio		
02	02	80	SECRETARIA MUNICIPAL DE TRANSPORTES	
399	26.782.7010.1027.0001	ADQUIRIR EQUIPAMENTOS E MATERIAL PERMANENTE	650.951,00	
	4.4.90.52.00	EQUIPAMENTOS E MATERIAL PERMANENTE	F.R.: 8 1 700	
	1	Recursos do Exercício Corrente		
	001 001	Recursos Proprios do Municipio		

Artigo 2o.- O crédito aberto na forma do artigo anterior será coberto com recursos provenientes de:

Excesso:		650.951,00
	Fontes de Recurso	
	1 700	650.951,00

Anulação:

02	02	80	SECRETARIA MUNICIPAL DE TRANSPORTES	
235	26.782.7010.1026.0000	CONSTRUIR PONTES, BUEIROS, M. BUR. E SERV. COMPL.-FI	-148.482,34	
	4.4.90.51.00	OBRAS E INSTALAÇÕES	F.R. Grupo: 1 1 500	
	1	Recursos do Exercício Corrente		
	100 000	GERAL TOTAL		
238	26.782.7010.2045.0000	CONSERVAR AS ESTRADAS VICINAIS - FETHAB	-250.000,00	
	3.3.90.30.00	MATERIAL DE CONSUMO	F.R. Grupo: 1 1 500	
	1	Recursos do Exercício Corrente		
	100 000	GERAL TOTAL		



PREFEITURA MUNICIPAL DE TESOURO

R HUMBERTO MARCILIO

03543303/0001-49

Exercício: 2022

DECRETO Nº 112 , DE 21 DE MARÇO DE 2022 - LEI N.627

Artigo 3º -) Este decreto entra em vigor na data de sua publicação.

Anulação (-)

-398.482,34

JOÃO ISAACK MOREIRA CASTELO Bf
PREFEITO MUNICIPAL

PREFEITURA MUNICIPAL DE TESOURO

R HUMBERTO MARCILIO

03543303/0001-49

Exercício: 2022

DECRETO Nº 112 , DE 21 DE MARÇO DE 2022 - LEI N.627*Abre no orçamento vigente crédito adicional especial e da outras providências*

DECRETA:

Artigo 1o.- Fica aberto no orçamento vigente, um crédito adicional especial na importância de R\$1.049.433,34 distribuídos as seguintes dotações:

Suplementação (+)				1.049.433,34
02	02	80	SECRETARIA MUNICIPAL DE TRANSPORTES	
	399	26.782.7010.1027.0001	ADQUIRIR EQUIPAMENTOS E MATERIAL PERMANENTE	398.482,34
		4.4.90.52.00	EQUIPAMENTOS E MATERIAL PERMANENTE	F.R.: 8 1 700
		1	Recursos do Exercício Corrente	
		001 001	Recursos Proprios do Municipio	
02	02	80	SECRETARIA MUNICIPAL DE TRANSPORTES	
	399	26.782.7010.1027.0001	ADQUIRIR EQUIPAMENTOS E MATERIAL PERMANENTE	650.951,00
		4.4.90.52.00	EQUIPAMENTOS E MATERIAL PERMANENTE	F.R.: 8 1 700
		1	Recursos do Exercício Corrente	
		001 001	Recursos Proprios do Municipio	

Artigo 2o.- O crédito aberto na forma do artigo anterior será coberto com recursos provenientes de:

Excesso:		650.951,00
	Fontes de Recurso	
	1 700	650.951,00

Anulação:

02	02	80	SECRETARIA MUNICIPAL DE TRANSPORTES	
	235	26.782.7010.1026.0000	CONSTRUIR PONTES, BUEIROS, M. BUR. E SERV. COMPL.-FE	-148.482,34
		4.4.90.51.00	OBRAS E INSTALAÇÕES	F.R. Grupo: 1 1 500
		1	Recursos do Exercício Corrente	
		100 000	GERAL TOTAL	
	238	26.782.7010.2045.0000	CONSERVAR AS ESTRADAS VICINAIS - FETHAB	-250.000,00
		3.3.90.30.00	MATERIAL DE CONSUMO	F.R. Grupo: 1 1 500
		1	Recursos do Exercício Corrente	
		100 000	GERAL TOTAL	

PREFEITURA MUNICIPAL DE TESOIRO

R HUMBERTO MARCILIO

03543303/0001-49

Exercício: 2022

DECRETO Nº 112 , DE 21 DE MARÇO DE 2022 - LEI N.627

Artigo 3º - Este decreto entra em vigor na data de sua publicação.

Anulação (-)

-398.482,34

JOÃO ISAACK MOREIRA CASTELO BF
PREFEITO MUNICIPAL

PREFEITURA MUNICIPAL DE TESOURO

R HUMBERTO MARCILIO

03543303/0001-49

Exercício: 2022

DECRETO Nº 113 , DE 22 DE MARÇO DE 2022 - LEI N.628*Abre no orçamento vigente crédito adicional especial e da outras providências*

DECRETA:

Artigo 1o.- Fica aberto no orçamento vigente, um crédito adicional especial na importância de R\$284.000,00 distribuídos as seguintes dotações:

Suplementação (+)				284.000,00
02	02	30	SECRETARIA MUNICIPAL DE VIAÇÃO E OBRAS PUBLICAS	
	398	04.122.6010.1014.0001	ADQUIRIR EQUIPAMENTOS E MATERIAL PERMANENTE	134.000,00
		4.4.90.52.00	EQUIPAMENTOS E MATERIAL PERMANENTE	F.R.: 8 1 700
		1	Recursos do Exercício Corrente	
		001 001	Recursos Proprios do Municipio	
02	02	30	SECRETARIA MUNICIPAL DE VIAÇÃO E OBRAS PUBLICAS	
	398	04.122.6010.1014.0001	ADQUIRIR EQUIPAMENTOS E MATERIAL PERMANENTE	150.000,00
		4.4.90.52.00	EQUIPAMENTOS E MATERIAL PERMANENTE	F.R.: 8 1 700
		1	Recursos do Exercício Corrente	
		001 001	Recursos Proprios do Municipio	

Artigo 2o.- O crédito aberto na forma do artigo anterior será coberto com recursos provenientes de:

Excesso:		150.000,00
	Fontes de Recurso	
	1 700	150.000,00

Anulação:

02	02	30	SECRETARIA MUNICIPAL DE VIAÇÃO E OBRAS PUBLICAS	
	134	04.122.6010.1014.0000	ADQUIRIR EQUIPAMENTOS E MATERIAL PERMANENTE	-4.000,00
		4.4.90.52.00	EQUIPAMENTOS E MATERIAL PERMANENTE	F.R. Grupo: 1 1 500
		1	Recursos do Exercício Corrente	
		100 000	GERAL TOTAL	
	135	04.122.6010.2028.0000	MANTER AS ATIVIDADES DA SECRETARIA	-80.000,00
		3.1.90.11.00	VENCIMENTOS E VANTAGENS FIXAS - PESSOAL CIVIL	F.R. Grupo: 1 1 500
		1	Recursos do Exercício Corrente	
		100 000	GERAL TOTAL	
	137	04.122.6010.2028.0000	MANTER AS ATIVIDADES DA SECRETARIA	-50.000,00
		3.3.90.30.00	MATERIAL DE CONSUMO	F.R. Grupo: 1 1 500
		1	Recursos do Exercício Corrente	
		100 000	GERAL TOTAL	

PREFEITURA MUNICIPAL DE TESOIRO

R HUMBERTO MARCILIO

03543303/0001-49

Exercício: 2022

DECRETO Nº 113 , DE 22 DE MARÇO DE 2022 - LEI N.628

Anulação (-)

-134.000,00

Artigo 3o.- Este decreto entra em vigor na data de sua publicação.

JOÃO ISAACK MOREIRA CASTELO BF
PREFEITO MUNICIPAL

PREFEITURA MUNICIPAL DE TESOURO

R HUMBERTO MARCILIO

03543303/0001-49

Exercício: 2022

DECRETO Nº 119 , DE 09 DE MAIO DE 2022 - LEI N.633*Abre no orçamento vigente crédito adicional especial e da outras providências*

DECRETA:

Artigo 1o.- Fica aberto no orçamento vigente, um crédito adicional especial na importância de R\$41.600,00 distribuídos as seguintes dotações:

Suplementação (+)				1.600,00
02	02	25	SECRETARIA MUNICIPAL DE EDUCAÇÃO	
401	12.365.5020.2266.0000	Aquisição de Ar Condicionado Centro Mun. De Ens. Infantil	Sa	1.600,00
	4.4.90.52.34	MÁQUINAS, UTENSÍLIOS E EQUIPAMENTOS DIVERSOS	F.R.: 2 1 571	
	1	Recursos do Exercício Corrente		
	210 000	EDUCAÇÃO INFANTIL		
02	02	25	SECRETARIA MUNICIPAL DE EDUCAÇÃO	
401	12.365.5020.2266.0000	Aquisição de Ar Condicionado Centro Mun. De Ens. Infantil	Sa	40.000,00
	4.4.90.52.34	MÁQUINAS, UTENSÍLIOS E EQUIPAMENTOS DIVERSOS	F.R.: 2 1 571	
	1	Recursos do Exercício Corrente		
	210 000	EDUCAÇÃO INFANTIL		

Artigo 2o.- O crédito aberto na forma do artigo anterior será coberto com recursos provenientes de:

Excesso:		40.000,00
	Fontes de Recurso	
	1 571	40.000,00

Anulação:

02	02	25	SECRETARIA MUNICIPAL DE EDUCAÇÃO	
111	12.365.5010.1008.0000	ADQUIRIR EQUIPAMENTOS E MATERIAL PERMANENTE		-1.600,00
	4.4.90.52.00	EQUIPAMENTOS E MATERIAL PERMANENTE	F.R. Grupo: 2 1 599	
	1	Recursos do Exercício Corrente		
	100 000	GERAL TOTAL		

Anulação (-) **-1.600,00**

Artigo 3o.- Este decreto entra em vigor na data de sua publicação.

PREFEITURA MUNICIPAL DE TESOIRO

R HUMBERTO MARCILIO

03543303/0001-49

Exercício: 2022

DECRETO Nº 119 , DE 09 DE MAIO DE 2022 - LEI N.633

JOÃO ISAACK MOREIRA CASTELO BF
PREFEITO MUNICIPAL



PREFEITURA MUNICIPAL DE TESOURO

R HUMBERTO MARCILIO

03543303/0001-49

Exercício: 2022

DECRETO Nº 123 , DE 22 DE JULHO DE 2022 - LEI N.635

Abre no orçamento vigente crédito adicional suplementar e da outras providências

DECRETA:

Artigo 1o.- Fica aberto no orçamento vigente, um crédito adicional suplementar na importância de R\$3.648.516,29 distribuídos as seguintes dotações:

Suplementação (+)				3.648.516,29
02	02	10	GABINETE DO PREFEITO	
	26	04.122.2010.2005.0000	MANTER O GABINETE DO PREFEITO	12.999,99
		3.1.90.11.00	VENCIMENTOS E VANTAGENS FIXAS - PESSOAL CIVIL	F.R.: 1 1 500
		1	Recursos do Exercício Corrente	
		100 000	GERAL TOTAL	
02	02	15	SECRETARIA MUNICIPAL DE ADMINISTRAÇÃO	
	35	04.122.3010.1003.0000	ADQUIRIR EQUIPAMENTOS E MATERIAL PERMANENTE	1.500,00
		4.4.90.52.00	EQUIPAMENTOS E MATERIAL PERMANENTE	F.R.: 1 1 500
		1	Recursos do Exercício Corrente	
		100 000	GERAL TOTAL	
	44	04.122.3010.2006.0000	MANTER AS ATIVIDADES DA SECRETARIA	30.290,00
		3.3.90.36.00	OUTROS SERVIÇOS DE TERCEIROS - PESSOA FÍSICA	F.R.: 1 1 500
		1	Recursos do Exercício Corrente	
		100 000	GERAL TOTAL	
	46	04.122.3010.2006.0000	MANTER AS ATIVIDADES DA SECRETARIA	61.600,00
		3.3.90.40.00	SERVIÇOS DE TECNOLOGIA DA INFORMAÇÃO E COMUNIC	F.R.: 1 1 500
		1	Recursos do Exercício Corrente	
		100 000	GERAL TOTAL	
	49	04.122.3010.2120.0000	REALIZAR PUBLIC.INST.E COM A PUB.UTIL.PUBLICA	4.800,00
		3.3.90.39.00	OUTROS SERVIÇOS DE TERCEIROS - PESSOA JURÍDICA	F.R.: 1 1 500
		1	Recursos do Exercício Corrente	
		100 000	GERAL TOTAL	
02	02	20	SECRETARIA MUNICIPAL DE FAZENDA	
	61	04.129.4020.2010.0000	MANTER AS ATIVIDADES DA SECRETARIA	1.570,00
		3.3.90.36.00	OUTROS SERVIÇOS DE TERCEIROS - PESSOA FÍSICA	F.R.: 1 1 500
		1	Recursos do Exercício Corrente	
		100 000	GERAL TOTAL	
02	02	25	SECRETARIA MUNICIPAL DE EDUCAÇÃO	



PREFEITURA MUNICIPAL DE TESOURO

R HUMBERTO MARCILIO

03543303/0001-49

Exercício: 2022

DECRETO Nº 123 , DE 22 DE JULHO DE 2022 - LEI N.635

02	02	25	SECRETARIA MUNICIPAL DE EDUCAÇÃO				
68	12.306.5010.2138.0000	PNAE - PROG.NAC.ALIMENTAÇÃO ESCOLAR-PRE ESCOLA			1.537,09		
	3.3.90.30.00	MATERIAL DE CONSUMO			F.R.: 2	1	552
	1	Recursos do Exercício Corrente					
	100 000	GERAL TOTAL					
69	12.306.5010.2255.0000	PNAE - ALIMENTAÇÃO ESCOLAR - PRÉ-ESCOLA-RECURSO			5.207,49		
	3.3.90.30.00	MATERIAL DE CONSUMO			F.R.: 2	1	552
	1	Recursos do Exercício Corrente					
	100 000	GERAL TOTAL					
117	12.365.5010.2024.0000	MANTER A EDUCACAO INFANTIL - MEI			3.850,88		
	3.3.90.30.00	MATERIAL DE CONSUMO			F.R.: 2	1	599
	1	Recursos do Exercício Corrente					
	100 000	GERAL TOTAL					
118	12.365.5010.2024.0000	MANTER A EDUCACAO INFANTIL - MEI			20.252,68		
	3.3.90.36.00	OUTROS SERVIÇOS DE TERCEIROS - PESSOA FÍSICA			F.R.: 2	1	599
	1	Recursos do Exercício Corrente					
	100 000	GERAL TOTAL					
122	12.365.5010.2089.0000	MANTER UNIDADES DO ENSINO INFANTIL			2.943,41		
	3.3.90.30.00	MATERIAL DE CONSUMO			F.R.: 2	1	599
	1	Recursos do Exercício Corrente					
	100 000	GERAL TOTAL					
126	12.365.5010.2241.0000	MANTER O PREDIO DA PRE-ESCOLA DO BATОВI			21.159,47		
	3.3.90.30.00	MATERIAL DE CONSUMO			F.R.: 2	1	500
	1	Recursos do Exercício Corrente					
	100 000	GERAL TOTAL					
127	12.365.5010.2241.0000	MANTER O PREDIO DA PRE-ESCOLA DO BATОВI			24.677,32		
	3.3.90.36.00	OUTROS SERVIÇOS DE TERCEIROS - PESSOA FÍSICA			F.R.: 2	1	500
	1	Recursos do Exercício Corrente					
	100 000	GERAL TOTAL					
80	12.361.5020.2018.0000	MANTER O ENSINO FUNDAMENTAL - MDE			110,00		
	3.3.90.14.00	DIÁRIAS - CIVIL			F.R.: 2	1	500
	1	Recursos do Exercício Corrente					
	100 000	GERAL TOTAL					
81	12.361.5020.2018.0000	MANTER O ENSINO FUNDAMENTAL - MDE			54.815,75		
	3.3.90.30.00	MATERIAL DE CONSUMO			F.R.: 2	1	500
	1	Recursos do Exercício Corrente					
	100 000	GERAL TOTAL					



PREFEITURA MUNICIPAL DE TESOURO

R HUMBERTO MARCILIO

03543303/0001-49

Exercício: 2022

DECRETO Nº 123 , DE 22 DE JULHO DE 2022 - LEI N.635

02	02	25	SECRETARIA MUNICIPAL DE EDUCAÇÃO				
82	12.361.5020.2018.0000	MANTER O ENSINO FUNDAMENTAL - MDE			10.394,22		
	3.3.90.36.00	OUTROS SERVIÇOS DE TERCEIROS - PESSOA FÍSICA			F.R.: 2	1	500
	1	Recursos do Exercício Corrente					
	100 000	GERAL TOTAL					
87	12.361.5020.2020.0000	MANTER AS UNIDADES ESCOLARES			1.210,02		
	3.3.90.36.00	OUTROS SERVIÇOS DE TERCEIROS - PESSOA FÍSICA			F.R.: 2	1	500
	1	Recursos do Exercício Corrente					
	100 000	GERAL TOTAL					
88	12.361.5020.2020.0000	MANTER AS UNIDADES ESCOLARES			22.378,50		
	3.3.90.39.00	OUTROS SERVIÇOS DE TERCEIROS - PESSOA JURÍDICA			F.R.: 2	1	500
	1	Recursos do Exercício Corrente					
	100 000	GERAL TOTAL					
91	12.361.5020.2155.0000	EXECUTAR O PROGRAMA QUOTA SALARIO EDUCAÇÃO - L			1.276,50		
	3.3.90.30.00	MATERIAL DE CONSUMO			F.R.: 2	1	550
	1	Recursos do Exercício Corrente					
	100 000	GERAL TOTAL					
92	12.361.5020.2155.0000	EXECUTAR O PROGRAMA QUOTA SALARIO EDUCAÇÃO - L			8.263,27		
	3.3.90.39.00	OUTROS SERVIÇOS DE TERCEIROS - PESSOA JURÍDICA			F.R.: 2	1	550
	1	Recursos do Exercício Corrente					
	100 000	GERAL TOTAL					
95	12.361.5030.2022.0000	MANTER O TRANSPORTE ESCOLAR - RECURSOS ORDINÁ			27.516,01		
	3.3.90.30.00	MATERIAL DE CONSUMO			F.R.: 2	1	500
	1	Recursos do Exercício Corrente					
	100 000	GERAL TOTAL					
96	12.361.5030.2022.0000	MANTER O TRANSPORTE ESCOLAR - RECURSOS ORDINÁ			32.960,00		
	3.3.90.36.00	OUTROS SERVIÇOS DE TERCEIROS - PESSOA FÍSICA			F.R.: 2	1	500
	1	Recursos do Exercício Corrente					
	100 000	GERAL TOTAL					
97	12.361.5030.2022.0000	MANTER O TRANSPORTE ESCOLAR - RECURSOS ORDINÁ			1.300,00		
	3.3.90.39.00	OUTROS SERVIÇOS DE TERCEIROS - PESSOA JURÍDICA			F.R.: 2	1	500
	1	Recursos do Exercício Corrente					
	100 000	GERAL TOTAL					
101	12.361.5030.2127.0000	MANTER O PREDIO DA SECRETARIA DE EDUCACAO			17.600,02		
	3.3.90.36.00	OUTROS SERVIÇOS DE TERCEIROS - PESSOA FÍSICA			F.R.: 2	1	500
	1	Recursos do Exercício Corrente					
	100 000	GERAL TOTAL					



PREFEITURA MUNICIPAL DE TESOURO

R HUMBERTO MARCILIO

03543303/0001-49

Exercício: 2022

DECRETO Nº 123 , DE 22 DE JULHO DE 2022 - LEI N.635

02	02	25	SECRETARIA MUNICIPAL DE EDUCAÇÃO		
106	12.361.5030.2247.0000	FETHAB - TRANSPORTE ESCOLAR		48.663,38	
	3.3.90.30.00	MATERIAL DE CONSUMO		F.R.: 2	1 500
	1	Recursos do Exercício Corrente			
	100 000	GERAL TOTAL			
108	12.361.5030.2247.0000	FETHAB - TRANSPORTE ESCOLAR		7.022,40	
	3.3.90.39.00	OUTROS SERVIÇOS DE TERCEIROS - PESSOA JURÍDICA		F.R.: 2	1 500
	1	Recursos do Exercício Corrente			
	100 000	GERAL TOTAL			
02	02	30	SECRETARIA MUNICIPAL DE VIAÇÃO E OBRAS PUBLICAS		
137	04.122.6010.2028.0000	MANTER AS ATIVIDADES DA SECRETARIA		326.262,11	
	3.3.90.30.00	MATERIAL DE CONSUMO		F.R.: 1	1 500
	1	Recursos do Exercício Corrente			
	100 000	GERAL TOTAL			
138	04.122.6010.2028.0000	MANTER AS ATIVIDADES DA SECRETARIA		116.684,00	
	3.3.90.36.00	OUTROS SERVIÇOS DE TERCEIROS - PESSOA FÍSICA		F.R.: 1	1 500
	1	Recursos do Exercício Corrente			
	100 000	GERAL TOTAL			
139	04.122.6010.2028.0000	MANTER AS ATIVIDADES DA SECRETARIA		50.000,00	
	3.3.90.39.00	OUTROS SERVIÇOS DE TERCEIROS - PESSOA JURÍDICA		F.R.: 1	1 500
	1	Recursos do Exercício Corrente			
	100 000	GERAL TOTAL			
142	15.451.6010.1012.0000	CONSTRUIR E AMPLIAR PRACAS, PARQUES E JARDINS		344.575,71	
	4.4.90.51.00	OBRAS E INSTALAÇÕES		F.R.: 1	1 500
	1	Recursos do Exercício Corrente			
	100 000	GERAL TOTAL			
149	15.452.6020.2137.0000	EXECUTAR LIMPEZA COLETA E DESTINACAO DO LIXO		24.794,00	
	3.3.90.36.00	OUTROS SERVIÇOS DE TERCEIROS - PESSOA FÍSICA		F.R.: 1	1 500
	1	Recursos do Exercício Corrente			
	100 000	GERAL TOTAL			
153	25.751.6020.2031.0000	CONSERVAR/MANTER ILUMINACAO PUBLICA		109.725,00	
	3.3.90.30.00	MATERIAL DE CONSUMO		F.R.: 1	1 751
	1	Recursos do Exercício Corrente			
	100 000	GERAL TOTAL			
02	02	35	SECRETARIA MUN. DE AGRICULTURA E MEIO AMBIENTE		



PREFEITURA MUNICIPAL DE TESOURO

R HUMBERTO MARCILIO

03543303/0001-49

Exercício: 2022

DECRETO Nº 123 , DE 22 DE JULHO DE 2022 - LEI N.635

02	02	35	SECRETARIA MUN. DE AGRICULTURA E MEIO AMBIENTE				
166	20.606.8010.2033.0000	MANTER AS ATIVIDADES DA SECRETARIA	2.270,00				
	3.3.90.14.00	DIÁRIAS - CIVIL	F.R.: 1	1	500		
	1	Recursos do Exercício Corrente					
	100 000	GERAL TOTAL					
167	20.606.8010.2033.0000	MANTER AS ATIVIDADES DA SECRETARIA	47.853,24				
	3.3.90.30.00	MATERIAL DE CONSUMO	F.R.: 1	1	500		
	1	Recursos do Exercício Corrente					
	100 000	GERAL TOTAL					
168	20.606.8010.2033.0000	MANTER AS ATIVIDADES DA SECRETARIA	17.395,00				
	3.3.90.36.00	OUTROS SERVIÇOS DE TERCEIROS - PESSOA FÍSICA	F.R.: 1	1	500		
	1	Recursos do Exercício Corrente					
	100 000	GERAL TOTAL					
02	02	45	DEPARTAMENTO DE AGUA E ESGOTO				
186	17.512.9310.2038.0000	MANTER OS SERVICOS DO DAETE	6.744,00				
	3.3.90.36.00	OUTROS SERVIÇOS DE TERCEIROS - PESSOA FÍSICA	F.R.: 1	1	500		
	1	Recursos do Exercício Corrente					
	100 000	GERAL TOTAL					
02	02	70	SECRETARIA MUNICIPAL DE CULTURA , ESPORTE LAZER				
199	13.392.5060.2040.0000	REALIZAR EVENTOS ALUSIVOS A DATAS COMEMORATIVA	526.479,04				
	3.3.90.39.00	OUTROS SERVIÇOS DE TERCEIROS - PESSOA JURÍDICA	F.R.: 1	1	500		
	1	Recursos do Exercício Corrente					
	100 000	GERAL TOTAL					
192	04.122.5070.2039.0000	MANTER AS ATIVIDADES DA SECRETARIA	299,06				
	3.3.90.30.00	MATERIAL DE CONSUMO	F.R.: 1	1	500		
	1	Recursos do Exercício Corrente					
	100 000	GERAL TOTAL					
02	02	75	SECRETARIA MUNICIPAL DE PROMOÇÃO SOCIAL				
212	08.243.9110.2023.0000	MANTER O CONSELHO TUTELAR DO MENOR E ADOLESCE	502,50				
	3.3.90.30.00	MATERIAL DE CONSUMO	F.R.: 4	1	669		
	1	Recursos do Exercício Corrente					
	100 000	GERAL TOTAL					
222	08.244.9120.2054.0000	MANTER AS ATIVIDADES DA SECRETARIA	17.423,16				
	3.3.90.30.00	MATERIAL DE CONSUMO	F.R.: 4	1	500		
	1	Recursos do Exercício Corrente					
	100 000	GERAL TOTAL					



PREFEITURA MUNICIPAL DE TESOURO

R HUMBERTO MARCILIO

03543303/0001-49

Exercício: 2022

DECRETO Nº 123 , DE 22 DE JULHO DE 2022 - LEI N.635

02	02	75	SECRETARIA MUNICIPAL DE PROMOÇÃO SOCIAL		
223	08.244.9120.2054.0000	MANTER AS ATIVIDADES DA SECRETARIA		241,50	
	3.3.90.36.00	OUTROS SERVIÇOS DE TERCEIROS - PESSOA FÍSICA	F.R.:	4	1 500
	1	Recursos do Exercício Corrente			
	100 000	GERAL TOTAL			
224	08.244.9120.2054.0000	MANTER AS ATIVIDADES DA SECRETARIA		911,56	
	3.3.90.39.00	OUTROS SERVIÇOS DE TERCEIROS - PESSOA JURÍDICA	F.R.:	4	1 500
	1	Recursos do Exercício Corrente			
	100 000	GERAL TOTAL			
02	02	80	SECRETARIA MUNICIPAL DE TRANSPORTES		
231	04.122.7010.2047.0000	MANTER AS ATIVIDADES DA SECRETARIA		45.781,50	
	3.3.90.30.00	MATERIAL DE CONSUMO	F.R.:	1	1 500
	1	Recursos do Exercício Corrente			
	100 000	GERAL TOTAL			
232	04.122.7010.2047.0000	MANTER AS ATIVIDADES DA SECRETARIA		71.692,00	
	3.3.90.36.00	OUTROS SERVIÇOS DE TERCEIROS - PESSOA FÍSICA	F.R.:	1	1 500
	1	Recursos do Exercício Corrente			
	100 000	GERAL TOTAL			
233	04.122.7010.2047.0000	MANTER AS ATIVIDADES DA SECRETARIA		17.000,00	
	3.3.90.39.00	OUTROS SERVIÇOS DE TERCEIROS - PESSOA JURÍDICA	F.R.:	1	1 500
	1	Recursos do Exercício Corrente			
	100 000	GERAL TOTAL			
238	26.782.7010.2045.0000	CONSERVAR AS ESTRADAS VICINAIS - FETHAB		313.540,81	
	3.3.90.30.00	MATERIAL DE CONSUMO	F.R.:	1	1 500
	1	Recursos do Exercício Corrente			
	100 000	GERAL TOTAL			
240	26.782.7010.2045.0000	CONSERVAR AS ESTRADAS VICINAIS - FETHAB		34.631,00	
	3.3.90.39.00	OUTROS SERVIÇOS DE TERCEIROS - PESSOA JURÍDICA	F.R.:	1	1 500
	1	Recursos do Exercício Corrente			
	100 000	GERAL TOTAL			
241	26.782.7010.2046.0000	CONSERVAR PONTES, BUEIROS E M. BURROS - FETHAB		62.812,52	
	3.3.90.30.00	MATERIAL DE CONSUMO	F.R.:	1	1 500
	1	Recursos do Exercício Corrente			
	100 000	GERAL TOTAL			
243	26.782.7010.2046.0000	CONSERVAR PONTES, BUEIROS E M. BURROS - FETHAB		5.500,00	
	3.3.90.39.00	OUTROS SERVIÇOS DE TERCEIROS - PESSOA JURÍDICA	F.R.:	1	1 500
	1	Recursos do Exercício Corrente			
	100 000	GERAL TOTAL			



PREFEITURA MUNICIPAL DE TESOURO

R HUMBERTO MARCILIO

03543303/0001-49

Exercício: 2022

DECRETO Nº 123 , DE 22 DE JULHO DE 2022 - LEI N.635

02	02	90	SECRETARIA MUNICIPAL DE TURISMO		
	256	23.695.9010.2036.0000	MANTER AS ATIVIDADES DO TURISMO	1.109,00	
		3.3.90.36.00	OUTROS SERVIÇOS DE TERCEIROS - PESSOA FÍSICA	F.R.: 1 1	500
		1	Recursos do Exercício Corrente		
		100 000	GERAL TOTAL		
	257	23.695.9010.2036.0000	MANTER AS ATIVIDADES DO TURISMO	92.008,00	
		3.3.90.39.00	OUTROS SERVIÇOS DE TERCEIROS - PESSOA JURÍDICA	F.R.: 1 1	500
		1	Recursos do Exercício Corrente		
		100 000	GERAL TOTAL		
02	03	85	FUNDO MANUT. DES.ED.B.V.PROF.EDUCAÇÃO-FUNDEB		
	263	12.361.5080.2080.0000	REMUNERAR OS PROFISSIONAIS DA EDUC. BAS. FUND. 70	21.535,41	
		3.1.90.13.00	OBRIGAÇÕES PATRONAIS	F.R.: 2 1	540
		1	Recursos do Exercício Corrente		
		100 000	GERAL TOTAL		
	264	12.365.5080.2081.0000	REMUNERAR OS PROF. DA EDUC. BAS. INFANTIL- 70%	94.930,12	
		3.1.90.11.00	VENCIMENTOS E VANTAGENS FIXAS - PESSOAL CIVIL	F.R.: 2 1	540
		1	Recursos do Exercício Corrente		
		100 000	GERAL TOTAL		
02	04	60	FUNDO MUNICIPAL DE ASSISTENCIA SOCIAL		
	274	08.244.9120.2084.0000	MANTER AS ACOES DO FUNDO DE ASSISTENCIA SOCIAL	15.287,92	
		3.3.90.30.00	MATERIAL DE CONSUMO	F.R.: 4 1	500
		1	Recursos do Exercício Corrente		
		100 000	GERAL TOTAL		
	277	08.244.9120.2084.0000	MANTER AS ACOES DO FUNDO DE ASSISTENCIA SOCIAL	18.123,00	
		3.3.90.36.00	OUTROS SERVIÇOS DE TERCEIROS - PESSOA FÍSICA	F.R.: 4 1	500
		1	Recursos do Exercício Corrente		
		100 000	GERAL TOTAL		
	303	08.244.9140.2260.0000	PISO BASICO FIXO - PBF	3.657,00	
		3.3.90.39.00	OUTROS SERVIÇOS DE TERCEIROS - PESSOA JURÍDICA	F.R.: 4 1	660
		1	Recursos do Exercício Corrente		
		100 000	GERAL TOTAL		
02	05	65	FUNDO MUNICIPAL DE SAUDE		
	338	10.301.9220.2148.0000	MANT. TETO MUN. DA MED E ALT COMPLEXIDADE AMB HC	433,73	
		3.3.90.30.00	MATERIAL DE CONSUMO	F.R.: 3 1	600
		1	Recursos do Exercício Corrente		
		100 000	GERAL TOTAL		



PREFEITURA MUNICIPAL DE TESOURO

R HUMBERTO MARCILIO

03543303/0001-49

Exercício: 2022

DECRETO Nº 123 , DE 22 DE JULHO DE 2022 - LEI N.635

02	05	65	FUNDO MUNICIPAL DE SAUDE				
339	10.301.9220.2148.0000	MANT. TETO MUN. DA MED E ALT COMPLEXIDADE AMB HC	11.692,05				
	3.3.90.39.00	OUTROS SERVIÇOS DE TERCEIROS - PESSOA JURÍDICA	F.R.: 3	1	600		
	1	Recursos do Exercício Corrente					
	100 000	GERAL TOTAL					
349	10.302.9220.2075.0000	MANTER O HOSPITAL MUNICIPAL	367.877,17				
	3.3.90.30.00	MATERIAL DE CONSUMO	F.R.: 3	1	500		
	1	Recursos do Exercício Corrente					
	100 000	GERAL TOTAL					
350	10.302.9220.2075.0000	MANTER O HOSPITAL MUNICIPAL	48.821,90				
	3.3.90.36.00	OUTROS SERVIÇOS DE TERCEIROS - PESSOA FÍSICA	F.R.: 3	1	500		
	1	Recursos do Exercício Corrente					
	100 000	GERAL TOTAL					
351	10.302.9220.2075.0000	MANTER O HOSPITAL MUNICIPAL	100.000,00				
	3.3.90.39.00	OUTROS SERVIÇOS DE TERCEIROS - PESSOA JURÍDICA	F.R.: 3	1	500		
	1	Recursos do Exercício Corrente					
	100 000	GERAL TOTAL					
313	10.122.9250.2100.0000	MANTER AS ACOES ADM. DA SEC. MUN. DE SAUDE	81.538,40				
	3.3.90.30.00	MATERIAL DE CONSUMO	F.R.: 3	1	500		
	1	Recursos do Exercício Corrente					
	100 000	GERAL TOTAL					
314	10.122.9250.2100.0000	MANTER AS ACOES ADM. DA SEC. MUN. DE SAUDE	14.935,20				
	3.3.90.36.00	OUTROS SERVIÇOS DE TERCEIROS - PESSOA FÍSICA	F.R.: 3	1	500		
	1	Recursos do Exercício Corrente					
	100 000	GERAL TOTAL					
315	10.122.9250.2100.0000	MANTER AS ACOES ADM. DA SEC. MUN. DE SAUDE	17.000,00				
	3.3.90.39.00	OUTROS SERVIÇOS DE TERCEIROS - PESSOA JURÍDICA	F.R.: 3	1	500		
	1	Recursos do Exercício Corrente					
	100 000	GERAL TOTAL					
02	05	96	GABINETE DO SECRETARIO DE SAUDE				
362	10.301.9210.2065.0000	MANTER O PISO DE ATENCAO BASICA - PAB FIXO	27.087,80				
	3.3.90.30.00	MATERIAL DE CONSUMO	F.R.: 3	1	600		
	1	Recursos do Exercício Corrente					
	100 000	GERAL TOTAL					
366	10.301.9210.2066.0000	MANTER A SAUDE DA FAMILIA - PSF	48.807,39				
	3.3.90.30.00	MATERIAL DE CONSUMO	F.R.: 3	1	600		
	1	Recursos do Exercício Corrente					
	100 000	GERAL TOTAL					



PREFEITURA MUNICIPAL DE TESOURO

R HUMBERTO MARCILIO

03543303/0001-49

Exercício: 2022

DECRETO Nº 123 , DE 22 DE JULHO DE 2022 - LEI N.635

02	05	96	GABINETE DO SECRETARIO DE SAUDE		
367	10.301.9210.2066.0000	MANTER A SAUDE DA FAMILIA - PSF		34.002,80	
	3.3.90.36.00	OUTROS SERVIÇOS DE TERCEIROS - PESSOA FÍSICA	F.R.:	3	1 600
	1	Recursos do Exercício Corrente			
	100 000	GERAL TOTAL			
369	10.301.9210.2067.0000	MANTER O PROGRAMA SAUDE BUCAL		54.265,80	
	3.3.90.30.00	MATERIAL DE CONSUMO	F.R.:	3	1 600
	1	Recursos do Exercício Corrente			
	100 000	GERAL TOTAL			
371	10.301.9210.2069.0000	ASSISTENCIA FARMACEUTICA		1.900,00	
	3.3.90.30.00	MATERIAL DE CONSUMO	F.R.:	3	1 600
	1	Recursos do Exercício Corrente			
	100 000	GERAL TOTAL			
382	10.301.9210.2187.0000	ASSISTENCIA FARMACEUTICA - ESTADUAL		11.113,00	
	3.3.90.30.00	MATERIAL DE CONSUMO	F.R.:	3	1 621
	1	Recursos do Exercício Corrente			
	100 000	GERAL TOTAL			
385	10.301.9210.2262.0000	ATENÇÃO PRIMÁRIA - ESTADUAL		11.200,09	
	3.3.90.39.00	OUTROS SERVIÇOS DE TERCEIROS - PESSOA JURÍDICA	F.R.:	3	1 621
	1	Recursos do Exercício Corrente			
	100 000	GERAL TOTAL			
388	10.301.9210.2263.0000	BLOCO CUSTEIO AÇÕES E SERVS.PUB.DE SAÚDE - REC.C		2.174,40	
	3.3.90.36.00	OUTROS SERVIÇOS DE TERCEIROS - PESSOA FÍSICA	F.R.:	3	1 500
	1	Recursos do Exercício Corrente			
	100 000	GERAL TOTAL			

Artigo 2o.- O crédito aberto na forma do artigo anterior será coberto com recursos provenientes de:

Excesso:

3.648.516,29

Fontes de Recurso

1	500	3.174.332,28
1	540	116.465,53
1	550	9.539,77
1	552	6.744,58
1	599	27.046,97
1	600	178.189,57
1	621	22.313,09
1	660	3.657,00
1	669	502,50
1	751	109.725,00



PREFEITURA MUNICIPAL DE TESOURO

R HUMBERTO MARCILIO

03543303/0001-49

Exercício: 2022

DECRETO Nº 123 , DE 22 DE JULHO DE 2022 - LEI N.635

Artigo 3o.- Este decreto entra em vigor na data de sua publicação.

JOÃO ISAACK MOREIRA CASTELO BF
PREFEITO MUNICIPAL



PREFEITURA MUNICIPAL DE TESOURO

R HUMBERTO MARCILIO

03543303/0001-49

Exercício: 2022

DECRETO Nº 125 , DE 04 DE AGOSTO DE 2022 - LEI N.635

Abre no orçamento vigente crédito adicional suplementar e da outras providências

DECRETA:

Artigo 1o.- Fica aberto no orçamento vigente, um crédito adicional suplementar na importância de R\$1.452.212,66 distribuídos as seguintes dotações:

Suplementação (+)				1.452.212,66
02	02	10	GABINETE DO PREFEITO	
	26	04.122.2010.2005.0000	MANTER O GABINETE DO PREFEITO	39.447,27
		3.1.90.11.00	VENCIMENTOS E VANTAGENS FIXAS - PESSOAL CIVIL	F.R.: 1 1 500
		1	Recursos do Exercício Corrente	
		100 000	GERAL TOTAL	
	27	04.122.2010.2005.0000	MANTER O GABINETE DO PREFEITO	12.177,84
		3.1.90.13.00	OBRIGAÇÕES PATRONAIS	F.R.: 1 1 500
		1	Recursos do Exercício Corrente	
		100 000	GERAL TOTAL	
	33	04.122.2010.2119.0000	MANTER AS ATIVIDADES DO CONTROLE INTERNO	300,00
		3.3.90.30.00	MATERIAL DE CONSUMO	F.R.: 1 1 500
		1	Recursos do Exercício Corrente	
		100 000	GERAL TOTAL	
02	02	15	SECRETARIA MUNICIPAL DE ADMINISTRAÇÃO	
	38	04.122.3010.2006.0000	MANTER AS ATIVIDADES DA SECRETARIA	29.412,40
		3.1.90.11.00	VENCIMENTOS E VANTAGENS FIXAS - PESSOAL CIVIL	F.R.: 1 1 500
		1	Recursos do Exercício Corrente	
		100 000	GERAL TOTAL	
	39	04.122.3010.2006.0000	MANTER AS ATIVIDADES DA SECRETARIA	25.067,15
		3.1.90.13.00	OBRIGAÇÕES PATRONAIS	F.R.: 1 1 500
		1	Recursos do Exercício Corrente	
		100 000	GERAL TOTAL	
	44	04.122.3010.2006.0000	MANTER AS ATIVIDADES DA SECRETARIA	2.209,00
		3.3.90.36.00	OUTROS SERVIÇOS DE TERCEIROS - PESSOA FÍSICA	F.R.: 1 1 500
		1	Recursos do Exercício Corrente	
		100 000	GERAL TOTAL	
	49	04.122.3010.2120.0000	REALIZAR PUBLIC.INST.E COM A PUB.UTIL.PUBLICA	800,00
		3.3.90.39.00	OUTROS SERVIÇOS DE TERCEIROS - PESSOA JURÍDICA	F.R.: 1 1 500
		1	Recursos do Exercício Corrente	
		100 000	GERAL TOTAL	



PREFEITURA MUNICIPAL DE TESOURO

R HUMBERTO MARCILIO

03543303/0001-49

Exercício: 2022

DECRETO Nº 125 , DE 04 DE AGOSTO DE 2022 - LEI N.635

02	02	20	SECRETARIA MUNICIPAL DE FAZENDA				
64	11.331.4010.2013.0000	CONTRIBUIR PARA O PASEP			41.815,55		
	3.3.90.47.00	OBRIGAÇÕES TRIBUTÁRIAS E CONTRIBUTIVAS			F.R.: 1 1	500	
	1	Recursos do Exercício Corrente					
	100 000	GERAL TOTAL					
56	04.129.4020.2010.0000	MANTER AS ATIVIDADES DA SECRETARIA			17.540,07		
	3.1.90.11.00	VENCIMENTOS E VANTAGENS FIXAS - PESSOAL CIVIL			F.R.: 1 1	500	
	1	Recursos do Exercício Corrente					
	100 000	GERAL TOTAL					
60	04.129.4020.2010.0000	MANTER AS ATIVIDADES DA SECRETARIA			9.320,00		
	3.3.90.35.00	SERVIÇOS DE CONSULTORIA			F.R.: 1 1	500	
	1	Recursos do Exercício Corrente					
	100 000	GERAL TOTAL					
02	02	25	SECRETARIA MUNICIPAL DE EDUCAÇÃO				
115	12.365.5010.2024.0000	MANTER A EDUCACAO INFANTIL - MEI			16.450,63		
	3.1.90.13.00	OBRIGAÇÕES PATRONAIS			F.R.: 2 1	599	
	1	Recursos do Exercício Corrente					
	100 000	GERAL TOTAL					
116	12.365.5010.2024.0000	MANTER A EDUCACAO INFANTIL - MEI			1.700,00		
	3.3.90.14.00	DIÁRIAS - CIVIL			F.R.: 2 1	599	
	1	Recursos do Exercício Corrente					
	100 000	GERAL TOTAL					
117	12.365.5010.2024.0000	MANTER A EDUCACAO INFANTIL - MEI			600,00		
	3.3.90.30.00	MATERIAL DE CONSUMO			F.R.: 2 1	599	
	1	Recursos do Exercício Corrente					
	100 000	GERAL TOTAL					
124	12.365.5010.2089.0000	MANTER UNIDADES DO ENSINO INFANTIL			3.420,60		
	3.3.90.39.00	OUTROS SERVIÇOS DE TERCEIROS - PESSOA JURÍDICA			F.R.: 2 1	599	
	1	Recursos do Exercício Corrente					
	100 000	GERAL TOTAL					
80	12.361.5020.2018.0000	MANTER O ENSINO FUNDAMENTAL - MDE			1.140,00		
	3.3.90.14.00	DIÁRIAS - CIVIL			F.R.: 2 1	500	
	1	Recursos do Exercício Corrente					
	100 000	GERAL TOTAL					
81	12.361.5020.2018.0000	MANTER O ENSINO FUNDAMENTAL - MDE			2.050,50		
	3.3.90.30.00	MATERIAL DE CONSUMO			F.R.: 2 1	500	
	1	Recursos do Exercício Corrente					
	100 000	GERAL TOTAL					



PREFEITURA MUNICIPAL DE TESOURO

R HUMBERTO MARCILIO

03543303/0001-49

Exercício: 2022

DECRETO Nº 125 , DE 04 DE AGOSTO DE 2022 - LEI N.635

02	02	25	SECRETARIA MUNICIPAL DE EDUCAÇÃO				
82	12.361.5020.2018.0000	MANTER O ENSINO FUNDAMENTAL - MDE			3.400,00		
	3.3.90.36.00	OUTROS SERVIÇOS DE TERCEIROS - PESSOA FÍSICA			F.R.: 2	1	500
	1	Recursos do Exercício Corrente					
	100 000	GERAL TOTAL					
95	12.361.5030.2022.0000	MANTER O TRANSPORTE ESCOLAR - RECURSOS ORDINÁ			7.960,86		
	3.3.90.30.00	MATERIAL DE CONSUMO			F.R.: 2	1	500
	1	Recursos do Exercício Corrente					
	100 000	GERAL TOTAL					
96	12.361.5030.2022.0000	MANTER O TRANSPORTE ESCOLAR - RECURSOS ORDINÁ			4.004,00		
	3.3.90.36.00	OUTROS SERVIÇOS DE TERCEIROS - PESSOA FÍSICA			F.R.: 2	1	500
	1	Recursos do Exercício Corrente					
	100 000	GERAL TOTAL					
97	12.361.5030.2022.0000	MANTER O TRANSPORTE ESCOLAR - RECURSOS ORDINÁ			12.252,43		
	3.3.90.39.00	OUTROS SERVIÇOS DE TERCEIROS - PESSOA JURÍDICA			F.R.: 2	1	500
	1	Recursos do Exercício Corrente					
	100 000	GERAL TOTAL					
100	12.361.5030.2127.0000	MANTER O PREDIO DA SECRETARIA DE EDUCACAO			867,56		
	3.3.90.30.00	MATERIAL DE CONSUMO			F.R.: 2	1	500
	1	Recursos do Exercício Corrente					
	100 000	GERAL TOTAL					
106	12.361.5030.2247.0000	FETHAB - TRANSPORTE ESCOLAR			17.576,42		
	3.3.90.30.00	MATERIAL DE CONSUMO			F.R.: 2	1	500
	1	Recursos do Exercício Corrente					
	100 000	GERAL TOTAL					
02	02	30	SECRETARIA MUNICIPAL DE VIAÇÃO E OBRAS PUBLICAS				
135	04.122.6010.2028.0000	MANTER AS ATIVIDADES DA SECRETARIA			31.943,90		
	3.1.90.11.00	VENCIMENTOS E VANTAGENS FIXAS - PESSOAL CIVIL			F.R.: 1	1	500
	1	Recursos do Exercício Corrente					
	100 000	GERAL TOTAL					
137	04.122.6010.2028.0000	MANTER AS ATIVIDADES DA SECRETARIA			101.541,27		
	3.3.90.30.00	MATERIAL DE CONSUMO			F.R.: 1	1	500
	1	Recursos do Exercício Corrente					
	100 000	GERAL TOTAL					
138	04.122.6010.2028.0000	MANTER AS ATIVIDADES DA SECRETARIA			14.162,00		
	3.3.90.36.00	OUTROS SERVIÇOS DE TERCEIROS - PESSOA FÍSICA			F.R.: 1	1	500
	1	Recursos do Exercício Corrente					
	100 000	GERAL TOTAL					



PREFEITURA MUNICIPAL DE TESOURO

R HUMBERTO MARCILIO

03543303/0001-49

Exercício: 2022

DECRETO Nº 125 , DE 04 DE AGOSTO DE 2022 - LEI N.635

02	02	30	SECRETARIA MUNICIPAL DE VIAÇÃO E OBRAS PUBLICAS		
139	04.122.6010.2028.0000		MANTER AS ATIVIDADES DA SECRETARIA	119.000,00	
	3.3.90.39.00		OUTROS SERVIÇOS DE TERCEIROS - PESSOA JURÍDICA	F.R.: 1 1	500
	1		Recursos do Exercício Corrente		
	100 000		GERAL TOTAL		
02	02	35	SECRETARIA MUN. DE AGRICULTURA E MEIO AMBIENTE		
165	20.606.8010.2033.0000		MANTER AS ATIVIDADES DA SECRETARIA	5.780,17	
	3.1.90.11.00		VENCIMENTOS E VANTAGENS FIXAS - PESSOAL CIVIL	F.R.: 1 1	500
	1		Recursos do Exercício Corrente		
	100 000		GERAL TOTAL		
166	20.606.8010.2033.0000		MANTER AS ATIVIDADES DA SECRETARIA	760,00	
	3.3.90.14.00		DIÁRIAS - CIVIL	F.R.: 1 1	500
	1		Recursos do Exercício Corrente		
	100 000		GERAL TOTAL		
167	20.606.8010.2033.0000		MANTER AS ATIVIDADES DA SECRETARIA	57.515,52	
	3.3.90.30.00		MATERIAL DE CONSUMO	F.R.: 1 1	500
	1		Recursos do Exercício Corrente		
	100 000		GERAL TOTAL		
02	02	70	SECRETARIA MUNICIPAL DE CULTURA , ESPORTE LAZER		
199	13.392.5060.2040.0000		REALIZAR EVENTOS ALUSIVOS A DATAS COMEMORATIVA	15.172,75	
	3.3.90.39.00		OUTROS SERVIÇOS DE TERCEIROS - PESSOA JURÍDICA	F.R.: 1 1	500
	1		Recursos do Exercício Corrente		
	100 000		GERAL TOTAL		
205	27.812.5070.2043.0000		MANTER AS ATIVIDADES DO ESPORTE	1.231,00	
	3.3.90.39.00		OUTROS SERVIÇOS DE TERCEIROS - PESSOA JURÍDICA	F.R.: 1 1	500
	1		Recursos do Exercício Corrente		
	100 000		GERAL TOTAL		
02	02	75	SECRETARIA MUNICIPAL DE PROMOÇÃO SOCIAL		
219	08.244.9120.2054.0000		MANTER AS ATIVIDADES DA SECRETARIA	3.217,97	
	3.1.90.11.00		VENCIMENTOS E VANTAGENS FIXAS - PESSOAL CIVIL	F.R.: 4 1	500
	1		Recursos do Exercício Corrente		
	100 000		GERAL TOTAL		
222	08.244.9120.2054.0000		MANTER AS ATIVIDADES DA SECRETARIA	1.872,55	
	3.3.90.30.00		MATERIAL DE CONSUMO	F.R.: 4 1	500
	1		Recursos do Exercício Corrente		
	100 000		GERAL TOTAL		



PREFEITURA MUNICIPAL DE TESOURO

R HUMBERTO MARCILIO

03543303/0001-49

Exercício: 2022

DECRETO Nº 125 , DE 04 DE AGOSTO DE 2022 - LEI N.635

02	02	75	SECRETARIA MUNICIPAL DE PROMOÇÃO SOCIAL		
223	08.244.9120.2054.0000	MANTER AS ATIVIDADES DA SECRETARIA		735,00	
	3.3.90.36.00	OUTROS SERVIÇOS DE TERCEIROS - PESSOA FÍSICA	F.R.:	4	1 500
	1	Recursos do Exercício Corrente			
	100 000	GERAL TOTAL			
224	08.244.9120.2054.0000	MANTER AS ATIVIDADES DA SECRETARIA		3.432,00	
	3.3.90.39.00	OUTROS SERVIÇOS DE TERCEIROS - PESSOA JURÍDICA	F.R.:	4	1 500
	1	Recursos do Exercício Corrente			
	100 000	GERAL TOTAL			
02	02	80	SECRETARIA MUNICIPAL DE TRANSPORTES		
231	04.122.7010.2047.0000	MANTER AS ATIVIDADES DA SECRETARIA		119.187,27	
	3.3.90.30.00	MATERIAL DE CONSUMO	F.R.:	1	1 500
	1	Recursos do Exercício Corrente			
	100 000	GERAL TOTAL			
233	04.122.7010.2047.0000	MANTER AS ATIVIDADES DA SECRETARIA		17.070,60	
	3.3.90.39.00	OUTROS SERVIÇOS DE TERCEIROS - PESSOA JURÍDICA	F.R.:	1	1 500
	1	Recursos do Exercício Corrente			
	100 000	GERAL TOTAL			
238	26.782.7010.2045.0000	CONSERVAR AS ESTRADAS VICINAIS - FETHAB		147.334,10	
	3.3.90.30.00	MATERIAL DE CONSUMO	F.R.:	1	1 500
	1	Recursos do Exercício Corrente			
	100 000	GERAL TOTAL			
02	02	90	SECRETARIA MUNICIPAL DE TURISMO		
254	23.695.9010.2036.0000	MANTER AS ATIVIDADES DO TURISMO		660,00	
	3.3.90.14.00	DIÁRIAS - CIVIL	F.R.:	1	1 500
	1	Recursos do Exercício Corrente			
	100 000	GERAL TOTAL			
257	23.695.9010.2036.0000	MANTER AS ATIVIDADES DO TURISMO		121.070,00	
	3.3.90.39.00	OUTROS SERVIÇOS DE TERCEIROS - PESSOA JURÍDICA	F.R.:	1	1 500
	1	Recursos do Exercício Corrente			
	100 000	GERAL TOTAL			
02	03	85	FUNDO MANUT. DES.ED.B.V.PROF.EDUCAÇÃO-FUNDEB		
262	12.361.5080.2080.0000	REMUNERAR OS PROFISSIONAIS DA EDUC. BAS. FUND. 70		64.960,75	
	3.1.90.11.00	VENCIMENTOS E VANTAGENS FIXAS - PESSOAL CIVIL	F.R.:	2	1 540
	1	Recursos do Exercício Corrente			
	100 000	GERAL TOTAL			



PREFEITURA MUNICIPAL DE TESOURO

R HUMBERTO MARCILIO

03543303/0001-49

Exercício: 2022

DECRETO Nº 125 , DE 04 DE AGOSTO DE 2022 - LEI N.635

02	03	85	FUNDO MANUT. DES.ED.B.V.PROF.EDUCAÇÃO-FUNDEB			
	263	12.361.5080.2080.0000	REMUNERAR OS PROFISSIONAIS DA EDUC. BAS. FUND. 70	18.441,44		
		3.1.90.13.00	OBRIGAÇÕES PATRONAIS	F.R.:	2	1 540
		1	Recursos do Exercício Corrente			
		100 000	GERAL TOTAL			
	264	12.365.5080.2081.0000	REMUNERAR OS PROF. DA EDUC. BAS. INFANTIL- 70%	22.285,50		
		3.1.90.11.00	VENCIMENTOS E VANTAGENS FIXAS - PESSOAL CIVIL	F.R.:	2	1 540
		1	Recursos do Exercício Corrente			
		100 000	GERAL TOTAL			
02	04	60	FUNDO MUNICIPAL DE ASSISTENCIA SOCIAL			
	272	08.244.9120.2084.0000	MANTER AS ACOES DO FUNDO DE ASSISTENCIA SOCIAL	377,51		
		3.1.90.13.00	OBRIGAÇÕES PATRONAIS	F.R.:	4	1 500
		1	Recursos do Exercício Corrente			
		100 000	GERAL TOTAL			
	274	08.244.9120.2084.0000	MANTER AS ACOES DO FUNDO DE ASSISTENCIA SOCIAL	1.793,25		
		3.3.90.30.00	MATERIAL DE CONSUMO	F.R.:	4	1 500
		1	Recursos do Exercício Corrente			
		100 000	GERAL TOTAL			
	275	08.244.9120.2084.0000	MANTER AS ACOES DO FUNDO DE ASSISTENCIA SOCIAL	4.942,00		
		3.3.90.32.00	MATERIAL, BEM OU SERVIÇO PARA DISTRIBUIÇÃO GRATU	F.R.:	4	1 500
		1	Recursos do Exercício Corrente			
		100 000	GERAL TOTAL			
02	05	65	FUNDO MUNICIPAL DE SAUDE			
	338	10.301.9220.2148.0000	MANT. TETO MUN. DA MED E ALT COMPLEXIDADE AMB HC	1.518,07		
		3.3.90.30.00	MATERIAL DE CONSUMO	F.R.:	3	1 600
		1	Recursos do Exercício Corrente			
		100 000	GERAL TOTAL			
	346	10.302.9220.2075.0000	MANTER O HOSPITAL MUNICIPAL	19.966,15		
		3.1.90.11.00	VENCIMENTOS E VANTAGENS FIXAS - PESSOAL CIVIL	F.R.:	3	1 500
		1	Recursos do Exercício Corrente			
		100 000	GERAL TOTAL			
	349	10.302.9220.2075.0000	MANTER O HOSPITAL MUNICIPAL	173.040,06		
		3.3.90.30.00	MATERIAL DE CONSUMO	F.R.:	3	1 500
		1	Recursos do Exercício Corrente			
		100 000	GERAL TOTAL			



PREFEITURA MUNICIPAL DE TESOURO

R HUMBERTO MARCILIO

03543303/0001-49

Exercício: 2022

DECRETO Nº 125 , DE 04 DE AGOSTO DE 2022 - LEI N.635

02	05	65	FUNDO MUNICIPAL DE SAUDE				
351	10.302.9220.2075.0000	MANTER O HOSPITAL MUNICIPAL			9.786,42		
	3.3.90.39.00	OUTROS SERVIÇOS DE TERCEIROS - PESSOA JURÍDICA			F.R.: 3	1	500
	1	Recursos do Exercício Corrente					
	100 000	GERAL TOTAL					
310	10.122.9250.2100.0000	MANTER AS ACOES ADM. DA SEC. MUN. DE SAUDE			18.371,64		
	3.1.90.11.00	VENCIMENTOS E VANTAGENS FIXAS - PESSOAL CIVIL			F.R.: 3	1	500
	1	Recursos do Exercício Corrente					
	100 000	GERAL TOTAL					
311	10.122.9250.2100.0000	MANTER AS ACOES ADM. DA SEC. MUN. DE SAUDE			2.419,36		
	3.1.90.13.00	OBRIGAÇÕES PATRONAIS			F.R.: 3	1	500
	1	Recursos do Exercício Corrente					
	100 000	GERAL TOTAL					
313	10.122.9250.2100.0000	MANTER AS ACOES ADM. DA SEC. MUN. DE SAUDE			1.703,20		
	3.3.90.30.00	MATERIAL DE CONSUMO			F.R.: 3	1	500
	1	Recursos do Exercício Corrente					
	100 000	GERAL TOTAL					
315	10.122.9250.2100.0000	MANTER AS ACOES ADM. DA SEC. MUN. DE SAUDE			27.368,44		
	3.3.90.39.00	OUTROS SERVIÇOS DE TERCEIROS - PESSOA JURÍDICA			F.R.: 3	1	500
	1	Recursos do Exercício Corrente					
	100 000	GERAL TOTAL					
02	05	96	GABINETE DO SECRETARIO DE SAUDE				
365	10.301.9210.2066.0000	MANTER A SAUDE DA FAMILIA - PSF			53.846,49		
	3.1.90.11.00	VENCIMENTOS E VANTAGENS FIXAS - PESSOAL CIVIL			F.R.: 3	1	600
	1	Recursos do Exercício Corrente					
	100 000	GERAL TOTAL					
371	10.301.9210.2069.0000	ASSISTENCIA FARMACEUTICA			19.854,00		
	3.3.90.30.00	MATERIAL DE CONSUMO			F.R.: 3	1	600
	1	Recursos do Exercício Corrente					
	100 000	GERAL TOTAL					
385	10.301.9210.2262.0000	ATENÇÃO PRIMÁRIA - ESTADUAL			340,00		
	3.3.90.39.00	OUTROS SERVIÇOS DE TERCEIROS - PESSOA JURÍDICA			F.R.: 3	1	621
	1	Recursos do Exercício Corrente					
	100 000	GERAL TOTAL					

Artigo 2o.- O crédito aberto na forma do artigo anterior será coberto com recursos provenientes de:

Excesso:

1.452.212,66

Fontes de Recurso

1 500

1.248.795,18



PREFEITURA MUNICIPAL DE TESOURO

R HUMBERTO MARCILIO

03543303/0001-49

Exercício: 2022

DECRETO Nº 125 , DE 04 DE AGOSTO DE 2022 - LEI N.635

1	540	105.687,69
1	599	22.171,23
1	600	75.218,56
1	621	340,00

Artigo 3o.- Este decreto entra em vigor na data de sua publicação.

JOÃO ISAACK MOREIRA CASTELO BI
PREFEITO MUNICIPAL



PREFEITURA MUNICIPAL DE TESOURO

R HUMBERTO MARCILIO

03543303/0001-49

Exercício: 2022

DECRETO Nº 126 , DE 01 DE SETEMBRO DE 2022 - LEI N.635

Abre no orçamento vigente crédito adicional suplementar e da outras providências

DECRETA:

Artigo 1o.- Fica aberto no orçamento vigente, um crédito adicional suplementar na importância de R\$1.525.762,09 distribuídos as seguintes dotações:

Suplementação (+)				1.525.762,09
02	02	10	GABINETE DO PREFEITO	
	34	04.122.2010.2119.0000	MANTER AS ATIVIDADES DO CONTROLE INTERNO	40,00
		3.3.90.39.00	OUTROS SERVIÇOS DE TERCEIROS - PESSOA JURÍDICA	F.R.: 1 1 500
		1	Recursos do Exercício Corrente	
		100 000	GERAL TOTAL	
02	02	15	SECRETARIA MUNICIPAL DE ADMINISTRAÇÃO	
	44	04.122.3010.2006.0000	MANTER AS ATIVIDADES DA SECRETARIA	17.380,00
		3.3.90.36.00	OUTROS SERVIÇOS DE TERCEIROS - PESSOA FÍSICA	F.R.: 1 1 500
		1	Recursos do Exercício Corrente	
		100 000	GERAL TOTAL	
	45	04.122.3010.2006.0000	MANTER AS ATIVIDADES DA SECRETARIA	19.681,20
		3.3.90.39.00	OUTROS SERVIÇOS DE TERCEIROS - PESSOA JURÍDICA	F.R.: 1 1 500
		1	Recursos do Exercício Corrente	
		100 000	GERAL TOTAL	
	46	04.122.3010.2006.0000	MANTER AS ATIVIDADES DA SECRETARIA	72.600,00
		3.3.90.40.00	SERVIÇOS DE TECNOLOGIA DA INFORMAÇÃO E COMUNIC	F.R.: 1 1 500
		1	Recursos do Exercício Corrente	
		100 000	GERAL TOTAL	
	49	04.122.3010.2120.0000	REALIZAR PUBLIC.INST.E COM A PUB.UTIL.PUBLICA	7.100,00
		3.3.90.39.00	OUTROS SERVIÇOS DE TERCEIROS - PESSOA JURÍDICA	F.R.: 1 1 500
		1	Recursos do Exercício Corrente	
		100 000	GERAL TOTAL	
02	02	20	SECRETARIA MUNICIPAL DE FAZENDA	
	64	11.331.4010.2013.0000	CONTRIBUIR PARA O PASEP	25.000,00
		3.3.90.47.00	OBRIGAÇÕES TRIBUTÁRIAS E CONTRIBUTIVAS	F.R.: 1 1 500
		1	Recursos do Exercício Corrente	
		100 000	GERAL TOTAL	



PREFEITURA MUNICIPAL DE TESOURO

R HUMBERTO MARCILIO

03543303/0001-49

Exercício: 2022

DECRETO Nº 126 , DE 01 DE SETEMBRO DE 2022 - LEI N.635

02	02	20	SECRETARIA MUNICIPAL DE FAZENDA				
60	04.129.4020.2010.0000	MANTER AS ATIVIDADES DA SECRETARIA	32.630,00				
	3.3.90.35.00	SERVIÇOS DE CONSULTORIA	F.R.: 1 1 500				
	1	Recursos do Exercício Corrente					
	100 000	GERAL TOTAL					
61	04.129.4020.2010.0000	MANTER AS ATIVIDADES DA SECRETARIA	13.850,00				
	3.3.90.36.00	OUTROS SERVIÇOS DE TERCEIROS - PESSOA FÍSICA	F.R.: 1 1 500				
	1	Recursos do Exercício Corrente					
	100 000	GERAL TOTAL					
02	02	25	SECRETARIA MUNICIPAL DE EDUCAÇÃO				
116	12.365.5010.2024.0000	MANTER A EDUCACAO INFANTIL - MEI	660,00				
	3.3.90.14.00	DIÁRIAS - CIVIL	F.R.: 2 1 599				
	1	Recursos do Exercício Corrente					
	100 000	GERAL TOTAL					
117	12.365.5010.2024.0000	MANTER A EDUCACAO INFANTIL - MEI	1.135,80				
	3.3.90.30.00	MATERIAL DE CONSUMO	F.R.: 2 1 599				
	1	Recursos do Exercício Corrente					
	100 000	GERAL TOTAL					
118	12.365.5010.2024.0000	MANTER A EDUCACAO INFANTIL - MEI	13.248,84				
	3.3.90.36.00	OUTROS SERVIÇOS DE TERCEIROS - PESSOA FÍSICA	F.R.: 2 1 599				
	1	Recursos do Exercício Corrente					
	100 000	GERAL TOTAL					
123	12.365.5010.2089.0000	MANTER UNIDADES DO ENSINO INFANTIL	7.360,44				
	3.3.90.36.00	OUTROS SERVIÇOS DE TERCEIROS - PESSOA FÍSICA	F.R.: 2 1 599				
	1	Recursos do Exercício Corrente					
	100 000	GERAL TOTAL					
124	12.365.5010.2089.0000	MANTER UNIDADES DO ENSINO INFANTIL	4.370,00				
	3.3.90.39.00	OUTROS SERVIÇOS DE TERCEIROS - PESSOA JURÍDICA	F.R.: 2 1 599				
	1	Recursos do Exercício Corrente					
	100 000	GERAL TOTAL					
126	12.365.5010.2241.0000	MANTER O PREDIO DA PRE-ESCOLA DO BATOVI	438,19				
	3.3.90.30.00	MATERIAL DE CONSUMO	F.R.: 2 1 500				
	1	Recursos do Exercício Corrente					
	100 000	GERAL TOTAL					
127	12.365.5010.2241.0000	MANTER O PREDIO DA PRE-ESCOLA DO BATOVI	16.654,88				
	3.3.90.36.00	OUTROS SERVIÇOS DE TERCEIROS - PESSOA FÍSICA	F.R.: 2 1 500				
	1	Recursos do Exercício Corrente					
	100 000	GERAL TOTAL					



PREFEITURA MUNICIPAL DE TESOURO

R HUMBERTO MARCILIO

03543303/0001-49

Exercício: 2022

DECRETO Nº 126 , DE 01 DE SETEMBRO DE 2022 - LEI N.635

02	02	25	SECRETARIA MUNICIPAL DE EDUCAÇÃO				
79	12.361.5020.2018.0000	MANTER O ENSINO FUNDAMENTAL - MDE			3.326,81		
	3.1.90.13.00	OBRIGAÇÕES PATRONAIS			F.R.: 2	1	500
	1	Recursos do Exercício Corrente					
	100 000	GERAL TOTAL					
82	12.361.5020.2018.0000	MANTER O ENSINO FUNDAMENTAL - MDE			14.000,00		
	3.3.90.36.00	OUTROS SERVIÇOS DE TERCEIROS - PESSOA FÍSICA			F.R.: 2	1	500
	1	Recursos do Exercício Corrente					
	100 000	GERAL TOTAL					
83	12.361.5020.2018.0000	MANTER O ENSINO FUNDAMENTAL - MDE			3.956,70		
	3.3.90.39.00	OUTROS SERVIÇOS DE TERCEIROS - PESSOA JURÍDICA			F.R.: 2	1	500
	1	Recursos do Exercício Corrente					
	100 000	GERAL TOTAL					
87	12.361.5020.2020.0000	MANTER AS UNIDADES ESCOLARES			5.308,22		
	3.3.90.36.00	OUTROS SERVIÇOS DE TERCEIROS - PESSOA FÍSICA			F.R.: 2	1	500
	1	Recursos do Exercício Corrente					
	100 000	GERAL TOTAL					
90	12.361.5020.2134.0000	REALIZAR PROCESSO SELETIVO			13.382,60		
	3.3.90.39.00	OUTROS SERVIÇOS DE TERCEIROS - PESSOA JURÍDICA			F.R.: 2	1	500
	1	Recursos do Exercício Corrente					
	100 000	GERAL TOTAL					
95	12.361.5030.2022.0000	MANTER O TRANSPORTE ESCOLAR - RECURSOS ORDINÁRIOS			7.800,00		
	3.3.90.30.00	MATERIAL DE CONSUMO			F.R.: 2	1	500
	1	Recursos do Exercício Corrente					
	100 000	GERAL TOTAL					
96	12.361.5030.2022.0000	MANTER O TRANSPORTE ESCOLAR - RECURSOS ORDINÁRIOS			26.260,00		
	3.3.90.36.00	OUTROS SERVIÇOS DE TERCEIROS - PESSOA FÍSICA			F.R.: 2	1	500
	1	Recursos do Exercício Corrente					
	100 000	GERAL TOTAL					
97	12.361.5030.2022.0000	MANTER O TRANSPORTE ESCOLAR - RECURSOS ORDINÁRIOS			9.686,00		
	3.3.90.39.00	OUTROS SERVIÇOS DE TERCEIROS - PESSOA JURÍDICA			F.R.: 2	1	500
	1	Recursos do Exercício Corrente					
	100 000	GERAL TOTAL					
101	12.361.5030.2127.0000	MANTER O PREDIO DA SECRETARIA DE EDUCACAO			12.471,02		
	3.3.90.36.00	OUTROS SERVIÇOS DE TERCEIROS - PESSOA FÍSICA			F.R.: 2	1	500
	1	Recursos do Exercício Corrente					
	100 000	GERAL TOTAL					



PREFEITURA MUNICIPAL DE TESOURO

R HUMBERTO MARCILIO

03543303/0001-49

Exercício: 2022

DECRETO Nº 126 , DE 01 DE SETEMBRO DE 2022 - LEI N.635

02	02	25	SECRETARIA MUNICIPAL DE EDUCAÇÃO				
104	12.361.5030.2181.0000	EXECUTAR AUXILIO FINANC.TRANSP.ESCOLAR - ESTADU/	3.780,00				
	3.3.90.36.00	OUTROS SERVIÇOS DE TERCEIROS - PESSOA FÍSICA	F.R.: 2	1	569		
	1	Recursos do Exercício Corrente					
	100 000	GERAL TOTAL					
106	12.361.5030.2247.0000	FETHAB - TRANSPORTE ESCOLAR	1.240,41				
	3.3.90.30.00	MATERIAL DE CONSUMO	F.R.: 2	1	500		
	1	Recursos do Exercício Corrente					
	100 000	GERAL TOTAL					
108	12.361.5030.2247.0000	FETHAB - TRANSPORTE ESCOLAR	10.884,08				
	3.3.90.39.00	OUTROS SERVIÇOS DE TERCEIROS - PESSOA JURÍDICA	F.R.: 2	1	500		
	1	Recursos do Exercício Corrente					
	100 000	GERAL TOTAL					
132	12.366.5100.2143.0000	MANT. O PROG. APOIO SIST. ENSINO P/ ATENDER AO EJA	1.212,00				
	3.3.90.36.00	OUTROS SERVIÇOS DE TERCEIROS - PESSOA FÍSICA	F.R.: 2	1	569		
	1	Recursos do Exercício Corrente					
	100 000	GERAL TOTAL					
02	02	30	SECRETARIA MUNICIPAL DE VIAÇÃO E OBRAS PUBLICAS				
136	04.122.6010.2028.0000	MANTER AS ATIVIDADES DA SECRETARIA	588,75				
	3.3.90.14.00	DIÁRIAS - CIVIL	F.R.: 1	1	500		
	1	Recursos do Exercício Corrente					
	100 000	GERAL TOTAL					
137	04.122.6010.2028.0000	MANTER AS ATIVIDADES DA SECRETARIA	187.841,00				
	3.3.90.30.00	MATERIAL DE CONSUMO	F.R.: 1	1	500		
	1	Recursos do Exercício Corrente					
	100 000	GERAL TOTAL					
138	04.122.6010.2028.0000	MANTER AS ATIVIDADES DA SECRETARIA	70.000,00				
	3.3.90.36.00	OUTROS SERVIÇOS DE TERCEIROS - PESSOA FÍSICA	F.R.: 1	1	500		
	1	Recursos do Exercício Corrente					
	100 000	GERAL TOTAL					
139	04.122.6010.2028.0000	MANTER AS ATIVIDADES DA SECRETARIA	94.076,00				
	3.3.90.39.00	OUTROS SERVIÇOS DE TERCEIROS - PESSOA JURÍDICA	F.R.: 1	1	500		
	1	Recursos do Exercício Corrente					
	100 000	GERAL TOTAL					
142	15.451.6010.1012.0000	CONSTRUIR E AMPLIAR PRACAS, PARQUES E JARDINS	131.352,09				
	4.4.90.51.00	OBRAS E INSTALAÇÕES	F.R.: 1	1	500		
	1	Recursos do Exercício Corrente					
	100 000	GERAL TOTAL					

**PREFEITURA MUNICIPAL DE TESOURO**

R HUMBERTO MARCILIO

03543303/0001-49

Exercício: 2022

DECRETO Nº 126 , DE 01 DE SETEMBRO DE 2022 - LEI N.635

02	02	30	SECRETARIA MUNICIPAL DE VIAÇÃO E OBRAS PUBLICAS			
149	15.452.6020.2137.0000	EXECUTAR LIMPEZA COLETA E DESTINACAO DO LIXO	19.410,00			
	3.3.90.36.00	OUTROS SERVIÇOS DE TERCEIROS - PESSOA FÍSICA	F.R.: 1 1	500		
	1	Recursos do Exercício Corrente				
	100 000	GERAL TOTAL				
154	25.751.6020.2031.0000	CONSERVAR/MANTER ILUMINACAO PUBLICA	63.257,30			
	3.3.90.30.00	MATERIAL DE CONSUMO	F.R.: 1 1	751		
	1	Recursos do Exercício Corrente				
	100 000	GERAL TOTAL				
155	25.751.6020.2031.0000	CONSERVAR/MANTER ILUMINACAO PUBLICA	44.600,17			
	3.3.90.39.00	OUTROS SERVIÇOS DE TERCEIROS - PESSOA JURÍDICA	F.R.: 1 1	751		
	1	Recursos do Exercício Corrente				
	100 000	GERAL TOTAL				
02	02	35	SECRETARIA MUN. DE AGRICULTURA E MEIO AMBIENTE			
166	20.606.8010.2033.0000	MANTER AS ATIVIDADES DA SECRETARIA	900,00			
	3.3.90.14.00	DIÁRIAS - CIVIL	F.R.: 1 1	500		
	1	Recursos do Exercício Corrente				
	100 000	GERAL TOTAL				
167	20.606.8010.2033.0000	MANTER AS ATIVIDADES DA SECRETARIA	18.000,00			
	3.3.90.30.00	MATERIAL DE CONSUMO	F.R.: 1 1	500		
	1	Recursos do Exercício Corrente				
	100 000	GERAL TOTAL				
168	20.606.8010.2033.0000	MANTER AS ATIVIDADES DA SECRETARIA	3.000,00			
	3.3.90.36.00	OUTROS SERVIÇOS DE TERCEIROS - PESSOA FÍSICA	F.R.: 1 1	500		
	1	Recursos do Exercício Corrente				
	100 000	GERAL TOTAL				
171	20.606.8010.2034.0000	INCENTIVAR PEQUENOS PRODUTORES	7.510,00			
	3.3.90.36.00	OUTROS SERVIÇOS DE TERCEIROS - PESSOA FÍSICA	F.R.: 1 1	500		
	1	Recursos do Exercício Corrente				
	100 000	GERAL TOTAL				
02	02	45	DEPARTAMENTO DE AGUA E ESGOTO			
186	17.512.9310.2038.0000	MANTER OS SERVICOS DO DAETE	6.274,00			
	3.3.90.36.00	OUTROS SERVIÇOS DE TERCEIROS - PESSOA FÍSICA	F.R.: 1 1	500		
	1	Recursos do Exercício Corrente				
	100 000	GERAL TOTAL				
02	02	70	SECRETARIA MUNICIPAL DE CULTURA , ESPORTE LAZER			



PREFEITURA MUNICIPAL DE TESOURO

R HUMBERTO MARCILIO

03543303/0001-49

Exercício: 2022

DECRETO Nº 126 , DE 01 DE SETEMBRO DE 2022 - LEI N.635

02	02	70	SECRETARIA MUNICIPAL DE CULTURA , ESPORTE LAZER			
199	13.392.5060.2040.0000	REALIZAR EVENTOS ALUSIVOS A DATAS COMEMORATIVA	5.000,00			
	3.3.90.39.00	OUTROS SERVIÇOS DE TERCEIROS - PESSOA JURÍDICA	F.R.: 1	1	500	
	1	Recursos do Exercício Corrente				
	100 000	GERAL TOTAL				
192	04.122.5070.2039.0000	MANTER AS ATIVIDADES DA SECRETARIA	6.918,00			
	3.3.90.30.00	MATERIAL DE CONSUMO	F.R.: 1	1	500	
	1	Recursos do Exercício Corrente				
	100 000	GERAL TOTAL				
194	04.122.5070.2039.0000	MANTER AS ATIVIDADES DA SECRETARIA	80,00			
	3.3.90.39.00	OUTROS SERVIÇOS DE TERCEIROS - PESSOA JURÍDICA	F.R.: 1	1	500	
	1	Recursos do Exercício Corrente				
	100 000	GERAL TOTAL				
204	27.812.5070.2043.0000	MANTER AS ATIVIDADES DO ESPORTE	9.497,02			
	3.3.90.36.00	OUTROS SERVIÇOS DE TERCEIROS - PESSOA FÍSICA	F.R.: 1	1	500	
	1	Recursos do Exercício Corrente				
	100 000	GERAL TOTAL				
205	27.812.5070.2043.0000	MANTER AS ATIVIDADES DO ESPORTE	7.560,00			
	3.3.90.39.00	OUTROS SERVIÇOS DE TERCEIROS - PESSOA JURÍDICA	F.R.: 1	1	500	
	1	Recursos do Exercício Corrente				
	100 000	GERAL TOTAL				
02	02	75	SECRETARIA MUNICIPAL DE PROMOÇÃO SOCIAL			
222	08.244.9120.2054.0000	MANTER AS ATIVIDADES DA SECRETARIA	6.500,93			
	3.3.90.30.00	MATERIAL DE CONSUMO	F.R.: 4	1	500	
	1	Recursos do Exercício Corrente				
	100 000	GERAL TOTAL				
223	08.244.9120.2054.0000	MANTER AS ATIVIDADES DA SECRETARIA	4.750,00			
	3.3.90.36.00	OUTROS SERVIÇOS DE TERCEIROS - PESSOA FÍSICA	F.R.: 4	1	500	
	1	Recursos do Exercício Corrente				
	100 000	GERAL TOTAL				
224	08.244.9120.2054.0000	MANTER AS ATIVIDADES DA SECRETARIA	1.000,00			
	3.3.90.39.00	OUTROS SERVIÇOS DE TERCEIROS - PESSOA JURÍDICA	F.R.: 4	1	500	
	1	Recursos do Exercício Corrente				
	100 000	GERAL TOTAL				
02	02	80	SECRETARIA MUNICIPAL DE TRANSPORTES			



PREFEITURA MUNICIPAL DE TESOURO

R HUMBERTO MARCILIO

03543303/0001-49

Exercício: 2022

DECRETO Nº 126 , DE 01 DE SETEMBRO DE 2022 - LEI N.635

02	02	80	SECRETARIA MUNICIPAL DE TRANSPORTES		
231	04.122.7010.2047.0000	MANTER AS ATIVIDADES DA SECRETARIA		17.062,30	
	3.3.90.30.00	MATERIAL DE CONSUMO		F.R.: 1 1	500
	1	Recursos do Exercício Corrente			
	100 000	GERAL TOTAL			
232	04.122.7010.2047.0000	MANTER AS ATIVIDADES DA SECRETARIA		72.000,00	
	3.3.90.36.00	OUTROS SERVIÇOS DE TERCEIROS - PESSOA FÍSICA		F.R.: 1 1	500
	1	Recursos do Exercício Corrente			
	100 000	GERAL TOTAL			
233	04.122.7010.2047.0000	MANTER AS ATIVIDADES DA SECRETARIA		17.776,00	
	3.3.90.39.00	OUTROS SERVIÇOS DE TERCEIROS - PESSOA JURÍDICA		F.R.: 1 1	500
	1	Recursos do Exercício Corrente			
	100 000	GERAL TOTAL			
238	26.782.7010.2045.0000	CONSERVAR AS ESTRADAS VICINAIS - FETHAB		34.500,00	
	3.3.90.30.00	MATERIAL DE CONSUMO		F.R.: 1 1	500
	1	Recursos do Exercício Corrente			
	100 000	GERAL TOTAL			
240	26.782.7010.2045.0000	CONSERVAR AS ESTRADAS VICINAIS - FETHAB		2.222,70	
	3.3.90.39.00	OUTROS SERVIÇOS DE TERCEIROS - PESSOA JURÍDICA		F.R.: 1 1	500
	1	Recursos do Exercício Corrente			
	100 000	GERAL TOTAL			
244	26.782.7010.2258.0000	CONSERVAR AS ESTRADAS VICINAIS - RECURSO ORDINÁ		13.354,31	
	3.3.90.30.00	MATERIAL DE CONSUMO		F.R.: 1 1	500
	1	Recursos do Exercício Corrente			
	100 000	GERAL TOTAL			
02	02	90	SECRETARIA MUNICIPAL DE TURISMO		
256	23.695.9010.2036.0000	MANTER AS ATIVIDADES DO TURISMO		10.000,00	
	3.3.90.36.00	OUTROS SERVIÇOS DE TERCEIROS - PESSOA FÍSICA		F.R.: 1 1	500
	1	Recursos do Exercício Corrente			
	100 000	GERAL TOTAL			
257	23.695.9010.2036.0000	MANTER AS ATIVIDADES DO TURISMO		20.831,00	
	3.3.90.39.00	OUTROS SERVIÇOS DE TERCEIROS - PESSOA JURÍDICA		F.R.: 1 1	500
	1	Recursos do Exercício Corrente			
	100 000	GERAL TOTAL			
02	04	60	FUNDO MUNICIPAL DE ASSISTENCIA SOCIAL		



PREFEITURA MUNICIPAL DE TESOURO

R HUMBERTO MARCILIO

03543303/0001-49

Exercício: 2022

DECRETO Nº 126 , DE 01 DE SETEMBRO DE 2022 - LEI N.635

02	04	60	FUNDO MUNICIPAL DE ASSISTENCIA SOCIAL				
274	08.244.9120.2084.0000	MANTER AS ACOES DO FUNDO DE ASSISTENCIA SOCIAL		5.847,99			
	3.3.90.30.00	MATERIAL DE CONSUMO		F.R.: 4	1	500	
	1	Recursos do Exercício Corrente					
	100 000	GERAL TOTAL					
277	08.244.9120.2084.0000	MANTER AS ACOES DO FUNDO DE ASSISTENCIA SOCIAL		16.272,00			
	3.3.90.36.00	OUTROS SERVIÇOS DE TERCEIROS - PESSOA FÍSICA		F.R.: 4	1	500	
	1	Recursos do Exercício Corrente					
	100 000	GERAL TOTAL					
278	08.244.9120.2084.0000	MANTER AS ACOES DO FUNDO DE ASSISTENCIA SOCIAL		2.568,40			
	3.3.90.39.00	OUTROS SERVIÇOS DE TERCEIROS - PESSOA JURÍDICA		F.R.: 4	1	500	
	1	Recursos do Exercício Corrente					
	100 000	GERAL TOTAL					
303	08.244.9140.2260.0000	PISO BASICO FIXO - PBF		7.314,00			
	3.3.90.39.00	OUTROS SERVIÇOS DE TERCEIROS - PESSOA JURÍDICA		F.R.: 4	1	660	
	1	Recursos do Exercício Corrente					
	100 000	GERAL TOTAL					
02	05	65	FUNDO MUNICIPAL DE SAUDE				
330	10.301.9170.2152.0000	MANTER FUNDO MUNICIPAL DE SAUDE		1.454,40			
	3.3.90.36.00	OUTROS SERVIÇOS DE TERCEIROS - PESSOA FÍSICA		F.R.: 3	1	500	
	1	Recursos do Exercício Corrente					
	100 000	GERAL TOTAL					
339	10.301.9220.2148.0000	MANT. TETO MUN. DA MED E ALT COMPLEXIDADE AMB HC		9.266,72			
	3.3.90.39.00	OUTROS SERVIÇOS DE TERCEIROS - PESSOA JURÍDICA		F.R.: 3	1	600	
	1	Recursos do Exercício Corrente					
	100 000	GERAL TOTAL					
348	10.302.9220.2075.0000	MANTER O HOSPITAL MUNICIPAL		1.380,00			
	3.3.90.14.00	DIÁRIAS - CIVIL		F.R.: 3	1	500	
	1	Recursos do Exercício Corrente					
	100 000	GERAL TOTAL					
349	10.302.9220.2075.0000	MANTER O HOSPITAL MUNICIPAL		32.284,49			
	3.3.90.30.00	MATERIAL DE CONSUMO		F.R.: 3	1	500	
	1	Recursos do Exercício Corrente					
	100 000	GERAL TOTAL					
350	10.302.9220.2075.0000	MANTER O HOSPITAL MUNICIPAL		38.024,40			
	3.3.90.36.00	OUTROS SERVIÇOS DE TERCEIROS - PESSOA FÍSICA		F.R.: 3	1	500	
	1	Recursos do Exercício Corrente					
	100 000	GERAL TOTAL					

**PREFEITURA MUNICIPAL DE TESOURO**

R HUMBERTO MARCILIO

03543303/0001-49

Exercício: 2022

DECRETO Nº 126 , DE 01 DE SETEMBRO DE 2022 - LEI N.635

02	05	65	FUNDO MUNICIPAL DE SAUDE				
351	10.302.9220.2075.0000	MANTER O HOSPITAL MUNICIPAL	92.648,00				
	3.3.90.39.00	OUTROS SERVIÇOS DE TERCEIROS - PESSOA JURÍDICA	F.R.: 3	1	500		
	1	Recursos do Exercício Corrente					
	100 000	GERAL TOTAL					
357	10.305.9240.2101.0000	MANTER ACOES VIG. EPIDEM. E AMB. EM SAUDE - TFVS	499,00				
	3.3.90.30.00	MATERIAL DE CONSUMO	F.R.: 3	1	600		
	1	Recursos do Exercício Corrente					
	100 000	GERAL TOTAL					
314	10.122.9250.2100.0000	MANTER AS ACOES ADM. DA SEC. MUN. DE SAUDE	19.898,30				
	3.3.90.36.00	OUTROS SERVIÇOS DE TERCEIROS - PESSOA FÍSICA	F.R.: 3	1	500		
	1	Recursos do Exercício Corrente					
	100 000	GERAL TOTAL					
315	10.122.9250.2100.0000	MANTER AS ACOES ADM. DA SEC. MUN. DE SAUDE	16.000,00				
	3.3.90.39.00	OUTROS SERVIÇOS DE TERCEIROS - PESSOA JURÍDICA	F.R.: 3	1	500		
	1	Recursos do Exercício Corrente					
	100 000	GERAL TOTAL					
02	05	96	GABINETE DO SECRETARIO DE SAUDE				
364	10.301.9210.2065.0000	MANTER O PISO DE ATENCAO BASICA - PAB FIXO	12.000,06				
	3.3.90.39.00	OUTROS SERVIÇOS DE TERCEIROS - PESSOA JURÍDICA	F.R.: 3	1	600		
	1	Recursos do Exercício Corrente					
	100 000	GERAL TOTAL					
368	10.301.9210.2066.0000	MANTER A SAUDE DA FAMILIA - PSF	1.500,00				
	3.3.90.39.00	OUTROS SERVIÇOS DE TERCEIROS - PESSOA JURÍDICA	F.R.: 3	1	600		
	1	Recursos do Exercício Corrente					
	100 000	GERAL TOTAL					
373	10.301.9210.2085.0000	REFORMAR E MANTER UNIDADES BASICAS EM SAUDE	23.691,60				
	3.3.90.36.00	OUTROS SERVIÇOS DE TERCEIROS - PESSOA FÍSICA	F.R.: 3	1	500		
	1	Recursos do Exercício Corrente					
	100 000	GERAL TOTAL					
385	10.301.9210.2262.0000	ATENÇÃO PRIMÁRIA - ESTADUAL	12.266,77				
	3.3.90.39.00	OUTROS SERVIÇOS DE TERCEIROS - PESSOA JURÍDICA	F.R.: 3	1	621		
	1	Recursos do Exercício Corrente					
	100 000	GERAL TOTAL					
388	10.301.9210.2263.0000	BLOCO CUSTEIO AÇÕES E SERVS.PUB.DE SAÚDE - REC.O	11.527,20				
	3.3.90.36.00	OUTROS SERVIÇOS DE TERCEIROS - PESSOA FÍSICA	F.R.: 3	1	500		
	1	Recursos do Exercício Corrente					
	100 000	GERAL TOTAL					



PREFEITURA MUNICIPAL DE TESOURO

R HUMBERTO MARCILIO

03543303/0001-49

Exercício: 2022

DECRETO Nº 126 , DE 01 DE SETEMBRO DE 2022 - LEI N.635

Artigo 2o.- O crédito aberto na forma do artigo anterior será coberto com recursos provenientes de:

Excesso:

1.525.762,09

Fontes de Recurso

1	500	1.343.290,99
1	569	4.992,00
1	599	26.775,08
1	600	23.265,78
1	621	12.266,77
1	660	7.314,00
1	751	107.857,47

Artigo 3o.- Este decreto entra em vigor na data de sua publicação.

JOÃO ISAACK MOREIRA CASTELO BF
PREFEITO MUNICIPAL



PREFEITURA MUNICIPAL DE TESOURO

R HUMBERTO MARCILIO

03543303/0001-49

Exercício: 2022

DECRETO Nº 129 , DE 21 DE SETEMBRO DE 2022 - LEI N.640

Abre no orçamento vigente crédito adicional suplementar e da outras providências

DECRETA:

Artigo 1o.- Fica aberto no orçamento vigente, um crédito adicional suplementar na importância de R\$6.597.450,84 distribuídos as seguintes dotações:

Suplementação (+)				6.597.450,84
02	02	10	GABINETE DO PREFEITO	
26	04.122.2010.2005.0000	MANTER O GABINETE DO PREFEITO	129.950,97	
	3.1.90.11.00	VENCIMENTOS E VANTAGENS FIXAS - PESSOAL CIVIL	F.R.: 1 1 500	
	1	Recursos do Exercício Corrente		
	100 000	GERAL TOTAL		
27	04.122.2010.2005.0000	MANTER O GABINETE DO PREFEITO	30.477,19	
	3.1.90.13.00	OBRIGAÇÕES PATRONAIS	F.R.: 1 1 500	
	1	Recursos do Exercício Corrente		
	100 000	GERAL TOTAL		
31	04.122.2010.2119.0000	MANTER AS ATIVIDADES DO CONTROLE INTERNO	9.000,00	
	3.1.90.11.00	VENCIMENTOS E VANTAGENS FIXAS - PESSOAL CIVIL	F.R.: 1 1 500	
	1	Recursos do Exercício Corrente		
	100 000	GERAL TOTAL		
32	04.122.2010.2119.0000	MANTER AS ATIVIDADES DO CONTROLE INTERNO	11.510,31	
	3.3.90.14.00	DIÁRIAS - CIVIL	F.R.: 1 1 500	
	1	Recursos do Exercício Corrente		
	100 000	GERAL TOTAL		
33	04.122.2010.2119.0000	MANTER AS ATIVIDADES DO CONTROLE INTERNO	1.000,00	
	3.3.90.30.00	MATERIAL DE CONSUMO	F.R.: 1 1 500	
	1	Recursos do Exercício Corrente		
	100 000	GERAL TOTAL		
02	02	15	SECRETARIA MUNICIPAL DE ADMINISTRAÇÃO	
38	04.122.3010.2006.0000	MANTER AS ATIVIDADES DA SECRETARIA	79.169,10	
	3.1.90.11.00	VENCIMENTOS E VANTAGENS FIXAS - PESSOAL CIVIL	F.R.: 1 1 500	
	1	Recursos do Exercício Corrente		
	100 000	GERAL TOTAL		
39	04.122.3010.2006.0000	MANTER AS ATIVIDADES DA SECRETARIA	45.499,89	
	3.1.90.13.00	OBRIGAÇÕES PATRONAIS	F.R.: 1 1 500	
	1	Recursos do Exercício Corrente		
	100 000	GERAL TOTAL		



PREFEITURA MUNICIPAL DE TESOURO

R HUMBERTO MARCILIO

03543303/0001-49

Exercício: 2022

DECRETO Nº 129 , DE 21 DE SETEMBRO DE 2022 - LEI N.640

02	02	15	SECRETARIA MUNICIPAL DE ADMINISTRAÇÃO		
42	04.122.3010.2006.0000	MANTER AS ATIVIDADES DA SECRETARIA		5.321,25	
	3.3.90.14.00	DIÁRIAS - CIVIL		F.R.: 1 1	500
	1	Recursos do Exercício Corrente			
	100 000	GERAL TOTAL			
44	04.122.3010.2006.0000	MANTER AS ATIVIDADES DA SECRETARIA		63.278,13	
	3.3.90.36.00	OUTROS SERVIÇOS DE TERCEIROS - PESSOA FÍSICA		F.R.: 1 1	500
	1	Recursos do Exercício Corrente			
	100 000	GERAL TOTAL			
45	04.122.3010.2006.0000	MANTER AS ATIVIDADES DA SECRETARIA		9.050,00	
	3.3.90.39.00	OUTROS SERVIÇOS DE TERCEIROS - PESSOA JURÍDICA		F.R.: 1 1	500
	1	Recursos do Exercício Corrente			
	100 000	GERAL TOTAL			
46	04.122.3010.2006.0000	MANTER AS ATIVIDADES DA SECRETARIA		84.800,00	
	3.3.90.40.00	SERVIÇOS DE TECNOLOGIA DA INFORMAÇÃO E COMUNIC		F.R.: 1 1	500
	1	Recursos do Exercício Corrente			
	100 000	GERAL TOTAL			
49	04.122.3010.2120.0000	REALIZAR PUBLIC.INST.E COM A PUB.UTIL.PUBLICA		12.000,00	
	3.3.90.39.00	OUTROS SERVIÇOS DE TERCEIROS - PESSOA JURÍDICA		F.R.: 1 1	500
	1	Recursos do Exercício Corrente			
	100 000	GERAL TOTAL			
02	02	20	SECRETARIA MUNICIPAL DE FAZENDA		
64	11.331.4010.2013.0000	CONTRIBUIR PARA O PASEP		32.000,00	
	3.3.90.47.00	OBRIGAÇÕES TRIBUTÁRIAS E CONTRIBUTIVAS		F.R.: 1 1	500
	1	Recursos do Exercício Corrente			
	100 000	GERAL TOTAL			
56	04.129.4020.2010.0000	MANTER AS ATIVIDADES DA SECRETARIA		53.004,56	
	3.1.90.11.00	VENCIMENTOS E VANTAGENS FIXAS - PESSOAL CIVIL		F.R.: 1 1	500
	1	Recursos do Exercício Corrente			
	100 000	GERAL TOTAL			
58	04.129.4020.2010.0000	MANTER AS ATIVIDADES DA SECRETARIA		1.200,00	
	3.3.90.14.00	DIÁRIAS - CIVIL		F.R.: 1 1	500
	1	Recursos do Exercício Corrente			
	100 000	GERAL TOTAL			
60	04.129.4020.2010.0000	MANTER AS ATIVIDADES DA SECRETARIA		84.734,25	
	3.3.90.35.00	SERVIÇOS DE CONSULTORIA		F.R.: 1 1	500
	1	Recursos do Exercício Corrente			
	100 000	GERAL TOTAL			



PREFEITURA MUNICIPAL DE TESOURO

R HUMBERTO MARCILIO

03543303/0001-49

Exercício: 2022

DECRETO Nº 129 , DE 21 DE SETEMBRO DE 2022 - LEI N.640

02	02	20	SECRETARIA MUNICIPAL DE FAZENDA		
61	04.129.4020.2010.0000		MANTER AS ATIVIDADES DA SECRETARIA		50.588,75
	3.3.90.36.00		OUTROS SERVIÇOS DE TERCEIROS - PESSOA FÍSICA		F.R.: 1 1 500
	1		Recursos do Exercício Corrente		
	100 000		GERAL TOTAL		
02	02	25	SECRETARIA MUNICIPAL DE EDUCAÇÃO		
126	12.365.5010.2241.0000		MANTER O PREDIO DA PRE-ESCOLA DO BATOVI		5.500,00
	3.3.90.30.00		MATERIAL DE CONSUMO		F.R.: 2 1 500
	1		Recursos do Exercício Corrente		
	100 000		GERAL TOTAL		
78	12.361.5020.2018.0000		MANTER O ENSINO FUNDAMENTAL - MDE		96.880,66
	3.1.90.11.00		VENCIMENTOS E VANTAGENS FIXAS - PESSOAL CIVIL		F.R.: 2 1 500
	1		Recursos do Exercício Corrente		
	100 000		GERAL TOTAL		
79	12.361.5020.2018.0000		MANTER O ENSINO FUNDAMENTAL - MDE		13.263,49
	3.1.90.13.00		OBRIGAÇÕES PATRONAIS		F.R.: 2 1 500
	1		Recursos do Exercício Corrente		
	100 000		GERAL TOTAL		
80	12.361.5020.2018.0000		MANTER O ENSINO FUNDAMENTAL - MDE		9.731,25
	3.3.90.14.00		DIÁRIAS - CIVIL		F.R.: 2 1 500
	1		Recursos do Exercício Corrente		
	100 000		GERAL TOTAL		
82	12.361.5020.2018.0000		MANTER O ENSINO FUNDAMENTAL - MDE		195.894,14
	3.3.90.36.00		OUTROS SERVIÇOS DE TERCEIROS - PESSOA FÍSICA		F.R.: 2 1 500
	1		Recursos do Exercício Corrente		
	100 000		GERAL TOTAL		
83	12.361.5020.2018.0000		MANTER O ENSINO FUNDAMENTAL - MDE		10.000,00
	3.3.90.39.00		OUTROS SERVIÇOS DE TERCEIROS - PESSOA JURÍDICA		F.R.: 2 1 500
	1		Recursos do Exercício Corrente		
	100 000		GERAL TOTAL		
86	12.361.5020.2020.0000		MANTER AS UNIDADES ESCOLARES		30.000,00
	3.3.90.30.00		MATERIAL DE CONSUMO		F.R.: 2 1 500
	1		Recursos do Exercício Corrente		
	100 000		GERAL TOTAL		
95	12.361.5030.2022.0000		MANTER O TRANSPORTE ESCOLAR - RECURSOS ORDINÁ		100.000,00
	3.3.90.30.00		MATERIAL DE CONSUMO		F.R.: 2 1 500
	1		Recursos do Exercício Corrente		
	100 000		GERAL TOTAL		



PREFEITURA MUNICIPAL DE TESOURO

R HUMBERTO MARCILIO

03543303/0001-49

Exercício: 2022

DECRETO Nº 129 , DE 21 DE SETEMBRO DE 2022 - LEI N.640

02	02	25	SECRETARIA MUNICIPAL DE EDUCAÇÃO				
96	12.361.5030.2022.0000	MANTER O TRANSPORTE ESCOLAR - RECURSOS ORDINÁRIOS	35.000,00				
	3.3.90.36.00	OUTROS SERVIÇOS DE TERCEIROS - PESSOA FÍSICA	F.R.: 2	1	500		
	1	Recursos do Exercício Corrente					
	100 000	GERAL TOTAL					
97	12.361.5030.2022.0000	MANTER O TRANSPORTE ESCOLAR - RECURSOS ORDINÁRIOS	25.000,00				
	3.3.90.39.00	OUTROS SERVIÇOS DE TERCEIROS - PESSOA JURÍDICA	F.R.: 2	1	500		
	1	Recursos do Exercício Corrente					
	100 000	GERAL TOTAL					
103	12.361.5030.2181.0000	EXECUTAR AUXILIO FINANC.TRANSP.ESCOLAR - ESTADUAL	24.600,00				
	3.3.90.30.00	MATERIAL DE CONSUMO	F.R.: 2	1	569		
	1	Recursos do Exercício Corrente					
	100 000	GERAL TOTAL					
108	12.361.5030.2247.0000	FETHAB - TRANSPORTE ESCOLAR	20.000,00				
	3.3.90.39.00	OUTROS SERVIÇOS DE TERCEIROS - PESSOA JURÍDICA	F.R.: 2	1	500		
	1	Recursos do Exercício Corrente					
	100 000	GERAL TOTAL					
02	02	30	SECRETARIA MUNICIPAL DE VIAÇÃO E OBRAS PUBLICAS				
135	04.122.6010.2028.0000	MANTER AS ATIVIDADES DA SECRETARIA	74.238,94				
	3.1.90.11.00	VENCIMENTOS E VANTAGENS FIXAS - PESSOAL CIVIL	F.R.: 1	1	500		
	1	Recursos do Exercício Corrente					
	100 000	GERAL TOTAL					
136	04.122.6010.2028.0000	MANTER AS ATIVIDADES DA SECRETARIA	4.921,25				
	3.3.90.14.00	DIÁRIAS - CIVIL	F.R.: 1	1	500		
	1	Recursos do Exercício Corrente					
	100 000	GERAL TOTAL					
137	04.122.6010.2028.0000	MANTER AS ATIVIDADES DA SECRETARIA	318.279,00				
	3.3.90.30.00	MATERIAL DE CONSUMO	F.R.: 1	1	500		
	1	Recursos do Exercício Corrente					
	100 000	GERAL TOTAL					
138	04.122.6010.2028.0000	MANTER AS ATIVIDADES DA SECRETARIA	232.736,50				
	3.3.90.36.00	OUTROS SERVIÇOS DE TERCEIROS - PESSOA FÍSICA	F.R.: 1	1	500		
	1	Recursos do Exercício Corrente					
	100 000	GERAL TOTAL					
139	04.122.6010.2028.0000	MANTER AS ATIVIDADES DA SECRETARIA	175.984,00				
	3.3.90.39.00	OUTROS SERVIÇOS DE TERCEIROS - PESSOA JURÍDICA	F.R.: 1	1	500		
	1	Recursos do Exercício Corrente					
	100 000	GERAL TOTAL					



PREFEITURA MUNICIPAL DE TESOURO

R HUMBERTO MARCILIO

03543303/0001-49

Exercício: 2022

DECRETO Nº 129 , DE 21 DE SETEMBRO DE 2022 - LEI N.640

02	02	30	SECRETARIA MUNICIPAL DE VIAÇÃO E OBRAS PUBLICAS			
	145	15.451.6010.2086.0000	MANTER O CEMITERIO MUNICIPAL		10.000,00	
		3.3.90.36.00	OUTROS SERVIÇOS DE TERCEIROS - PESSOA FÍSICA		F.R.: 1 1	500
		1	Recursos do Exercício Corrente			
		100 000	GERAL TOTAL			
02	02	35	SECRETARIA MUN. DE AGRICULTURA E MEIO AMBIENTE			
	165	20.606.8010.2033.0000	MANTER AS ATIVIDADES DA SECRETARIA		18.111,21	
		3.1.90.11.00	VENCIMENTOS E VANTAGENS FIXAS - PESSOAL CIVIL		F.R.: 1 1	500
		1	Recursos do Exercício Corrente			
		100 000	GERAL TOTAL			
	166	20.606.8010.2033.0000	MANTER AS ATIVIDADES DA SECRETARIA		2.763,75	
		3.3.90.14.00	DIÁRIAS - CIVIL		F.R.: 1 1	500
		1	Recursos do Exercício Corrente			
		100 000	GERAL TOTAL			
	167	20.606.8010.2033.0000	MANTER AS ATIVIDADES DA SECRETARIA		151.500,00	
		3.3.90.30.00	MATERIAL DE CONSUMO		F.R.: 1 1	500
		1	Recursos do Exercício Corrente			
		100 000	GERAL TOTAL			
	168	20.606.8010.2033.0000	MANTER AS ATIVIDADES DA SECRETARIA		26.857,93	
		3.3.90.36.00	OUTROS SERVIÇOS DE TERCEIROS - PESSOA FÍSICA		F.R.: 1 1	500
		1	Recursos do Exercício Corrente			
		100 000	GERAL TOTAL			
	169	20.606.8010.2033.0000	MANTER AS ATIVIDADES DA SECRETARIA		36.693,00	
		3.3.90.39.00	OUTROS SERVIÇOS DE TERCEIROS - PESSOA JURÍDICA		F.R.: 1 1	500
		1	Recursos do Exercício Corrente			
		100 000	GERAL TOTAL			
02	02	45	DEPARTAMENTO DE AGUA E ESGOTO			
	183	17.512.9310.2038.0000	MANTER OS SERVICOS DO DAETE		17.137,52	
		3.1.90.11.00	VENCIMENTOS E VANTAGENS FIXAS - PESSOAL CIVIL		F.R.: 1 1	500
		1	Recursos do Exercício Corrente			
		100 000	GERAL TOTAL			
	184	17.512.9310.2038.0000	MANTER OS SERVICOS DO DAETE		337,50	
		3.3.90.14.00	DIÁRIAS - CIVIL		F.R.: 1 1	500
		1	Recursos do Exercício Corrente			
		100 000	GERAL TOTAL			



PREFEITURA MUNICIPAL DE TESOURO

R HUMBERTO MARCILIO

03543303/0001-49

Exercício: 2022

DECRETO Nº 129 , DE 21 DE SETEMBRO DE 2022 - LEI N.640

02	02	45	DEPARTAMENTO DE AGUA E ESGOTO				
186	17.512.9310.2038.0000	MANTER OS SERVICOS DO DAETE	22.515,75				
	3.3.90.36.00	OUTROS SERVIÇOS DE TERCEIROS - PESSOA FÍSICA	F.R.: 1 1 500				
	1	Recursos do Exercício Corrente					
	100 000	GERAL TOTAL					
02	02	70	SECRETARIA MUNICIPAL DE CULTURA , ESPORTE LAZER				
190	04.122.5070.2039.0000	MANTER AS ATIVIDADES DA SECRETARIA	28.021,68				
	3.1.90.11.00	VENCIMENTOS E VANTAGENS FIXAS - PESSOAL CIVIL	F.R.: 1 1 500				
	1	Recursos do Exercício Corrente					
	100 000	GERAL TOTAL					
191	04.122.5070.2039.0000	MANTER AS ATIVIDADES DA SECRETARIA	1.185,00				
	3.3.90.14.00	DIÁRIAS - CIVIL	F.R.: 1 1 500				
	1	Recursos do Exercício Corrente					
	100 000	GERAL TOTAL					
193	04.122.5070.2039.0000	MANTER AS ATIVIDADES DA SECRETARIA	29.392,78				
	3.3.90.36.00	OUTROS SERVIÇOS DE TERCEIROS - PESSOA FÍSICA	F.R.: 1 1 500				
	1	Recursos do Exercício Corrente					
	100 000	GERAL TOTAL					
203	27.812.5070.2043.0000	MANTER AS ATIVIDADES DO ESPORTE	5.000,00				
	3.3.90.30.00	MATERIAL DE CONSUMO	F.R.: 1 1 500				
	1	Recursos do Exercício Corrente					
	100 000	GERAL TOTAL					
02	02	75	SECRETARIA MUNICIPAL DE PROMOÇÃO SOCIAL				
219	08.244.9120.2054.0000	MANTER AS ATIVIDADES DA SECRETARIA	38.041,41				
	3.1.90.11.00	VENCIMENTOS E VANTAGENS FIXAS - PESSOAL CIVIL	F.R.: 4 1 500				
	1	Recursos do Exercício Corrente					
	100 000	GERAL TOTAL					
220	08.244.9120.2054.0000	MANTER AS ATIVIDADES DA SECRETARIA	6.763,57				
	3.1.90.13.00	OBRIGAÇÕES PATRONAIS	F.R.: 4 1 500				
	1	Recursos do Exercício Corrente					
	100 000	GERAL TOTAL					
221	08.244.9120.2054.0000	MANTER AS ATIVIDADES DA SECRETARIA	1.897,50				
	3.3.90.14.00	DIÁRIAS - CIVIL	F.R.: 4 1 500				
	1	Recursos do Exercício Corrente					
	100 000	GERAL TOTAL					



PREFEITURA MUNICIPAL DE TESOURO

R HUMBERTO MARCILIO

03543303/0001-49

Exercício: 2022

DECRETO Nº 129 , DE 21 DE SETEMBRO DE 2022 - LEI N.640

02	02	75	SECRETARIA MUNICIPAL DE PROMOÇÃO SOCIAL		
222	08.244.9120.2054.0000	MANTER AS ATIVIDADES DA SECRETARIA		10.000,00	
	3.3.90.30.00	MATERIAL DE CONSUMO		F.R.: 4	1 500
	1	Recursos do Exercício Corrente			
	100 000	GERAL TOTAL			
223	08.244.9120.2054.0000	MANTER AS ATIVIDADES DA SECRETARIA		3.853,50	
	3.3.90.36.00	OUTROS SERVIÇOS DE TERCEIROS - PESSOA FÍSICA		F.R.: 4	1 500
	1	Recursos do Exercício Corrente			
	100 000	GERAL TOTAL			
224	08.244.9120.2054.0000	MANTER AS ATIVIDADES DA SECRETARIA		8.337,27	
	3.3.90.39.00	OUTROS SERVIÇOS DE TERCEIROS - PESSOA JURÍDICA		F.R.: 4	1 500
	1	Recursos do Exercício Corrente			
	100 000	GERAL TOTAL			
02	02	80	SECRETARIA MUNICIPAL DE TRANSPORTES		
229	04.122.7010.2047.0000	MANTER AS ATIVIDADES DA SECRETARIA		57.315,59	
	3.1.90.11.00	VENCIMENTOS E VANTAGENS FIXAS - PESSOAL CIVIL		F.R.: 1	1 500
	1	Recursos do Exercício Corrente			
	100 000	GERAL TOTAL			
230	04.122.7010.2047.0000	MANTER AS ATIVIDADES DA SECRETARIA		2.193,75	
	3.3.90.14.00	DIÁRIAS - CIVIL		F.R.: 1	1 500
	1	Recursos do Exercício Corrente			
	100 000	GERAL TOTAL			
231	04.122.7010.2047.0000	MANTER AS ATIVIDADES DA SECRETARIA		230.000,00	
	3.3.90.30.00	MATERIAL DE CONSUMO		F.R.: 1	1 500
	1	Recursos do Exercício Corrente			
	100 000	GERAL TOTAL			
232	04.122.7010.2047.0000	MANTER AS ATIVIDADES DA SECRETARIA		106.884,50	
	3.3.90.36.00	OUTROS SERVIÇOS DE TERCEIROS - PESSOA FÍSICA		F.R.: 1	1 500
	1	Recursos do Exercício Corrente			
	100 000	GERAL TOTAL			
233	04.122.7010.2047.0000	MANTER AS ATIVIDADES DA SECRETARIA		30.000,00	
	3.3.90.39.00	OUTROS SERVIÇOS DE TERCEIROS - PESSOA JURÍDICA		F.R.: 1	1 500
	1	Recursos do Exercício Corrente			
	100 000	GERAL TOTAL			
238	26.782.7010.2045.0000	CONSERVAR AS ESTRADAS VICINAIS - FETHAB		135.828,00	
	3.3.90.30.00	MATERIAL DE CONSUMO		F.R.: 1	1 500
	1	Recursos do Exercício Corrente			
	100 000	GERAL TOTAL			



PREFEITURA MUNICIPAL DE TESOURO

R HUMBERTO MARCILIO

03543303/0001-49

Exercício: 2022

DECRETO Nº 129 , DE 21 DE SETEMBRO DE 2022 - LEI N.640

02	02	90	SECRETARIA MUNICIPAL DE TURISMO		
253	23.695.9010.2036.0000	MANTER AS ATIVIDADES DO TURISMO		15.777,45	
	3.1.90.11.00	VENCIMENTOS E VANTAGENS FIXAS - PESSOAL CIVIL		F.R.: 1 1	500
	1	Recursos do Exercício Corrente			
	100 000	GERAL TOTAL			
254	23.695.9010.2036.0000	MANTER AS ATIVIDADES DO TURISMO		1.372,50	
	3.3.90.14.00	DIÁRIAS - CIVIL		F.R.: 1 1	500
	1	Recursos do Exercício Corrente			
	100 000	GERAL TOTAL			
256	23.695.9010.2036.0000	MANTER AS ATIVIDADES DO TURISMO		30.415,88	
	3.3.90.36.00	OUTROS SERVIÇOS DE TERCEIROS - PESSOA FÍSICA		F.R.: 1 1	500
	1	Recursos do Exercício Corrente			
	100 000	GERAL TOTAL			
02	03	85	FUNDO MANUT. DES.ED.B.V.PROF.EDUCAÇÃO-FUNDEB		
264	12.365.5080.2081.0000	REMUNERAR OS PROF. DA EDUC. BAS. INFANTIL- 70%		374.985,75	
	3.1.90.11.00	VENCIMENTOS E VANTAGENS FIXAS - PESSOAL CIVIL		F.R.: 2 1	540
	1	Recursos do Exercício Corrente			
	100 000	GERAL TOTAL			
265	12.365.5080.2081.0000	REMUNERAR OS PROF. DA EDUC. BAS. INFANTIL- 70%		25.014,25	
	3.1.90.13.00	OBRIGAÇÕES PATRONAIS		F.R.: 2 1	540
	1	Recursos do Exercício Corrente			
	100 000	GERAL TOTAL			
02	04	60	FUNDO MUNICIPAL DE ASSISTENCIA SOCIAL		
271	08.244.9120.2084.0000	MANTER AS ACOES DO FUNDO DE ASSISTENCIA SOCIAL		5.277,05	
	3.1.90.11.00	VENCIMENTOS E VANTAGENS FIXAS - PESSOAL CIVIL		F.R.: 4 1	500
	1	Recursos do Exercício Corrente			
	100 000	GERAL TOTAL			
272	08.244.9120.2084.0000	MANTER AS ACOES DO FUNDO DE ASSISTENCIA SOCIAL		819,21	
	3.1.90.13.00	OBRIGAÇÕES PATRONAIS		F.R.: 4 1	500
	1	Recursos do Exercício Corrente			
	100 000	GERAL TOTAL			
273	08.244.9120.2084.0000	MANTER AS ACOES DO FUNDO DE ASSISTENCIA SOCIAL		392,37	
	3.3.90.14.00	DIÁRIAS - CIVIL		F.R.: 4 1	500
	1	Recursos do Exercício Corrente			
	100 000	GERAL TOTAL			



PREFEITURA MUNICIPAL DE TESOURO

R HUMBERTO MARCILIO

03543303/0001-49

Exercício: 2022

DECRETO Nº 129 , DE 21 DE SETEMBRO DE 2022 - LEI N.640

02	04	60	FUNDO MUNICIPAL DE ASSISTENCIA SOCIAL			
	277	08.244.9120.2084.0000	MANTER AS ACOES DO FUNDO DE ASSISTENCIA SOCIAL		55.267,50	
		3.3.90.36.00	OUTROS SERVIÇOS DE TERCEIROS - PESSOA FÍSICA		F.R.: 4	1 500
		1	Recursos do Exercício Corrente			
		100 000	GERAL TOTAL			
02	05	65	FUNDO MUNICIPAL DE SAUDE			
	328	10.301.9170.2152.0000	MANTER FUNDO MUNICIPAL DE SAUDE		109.331,07	
		3.1.90.11.00	VENCIMENTOS E VANTAGENS FIXAS - PESSOAL CIVIL		F.R.: 3	1 500
		1	Recursos do Exercício Corrente			
		100 000	GERAL TOTAL			
	329	10.301.9170.2152.0000	MANTER FUNDO MUNICIPAL DE SAUDE		188.893,44	
		3.3.90.30.00	MATERIAL DE CONSUMO		F.R.: 3	1 500
		1	Recursos do Exercício Corrente			
		100 000	GERAL TOTAL			
	339	10.301.9220.2148.0000	MANT. TETO MUN. DA MED E ALT COMPLEXIDADE AMB HC		81.789,47	
		3.3.90.39.00	OUTROS SERVIÇOS DE TERCEIROS - PESSOA JURÍDICA		F.R.: 3	1 600
		1	Recursos do Exercício Corrente			
		100 000	GERAL TOTAL			
	349	10.302.9220.2075.0000	MANTER O HOSPITAL MUNICIPAL		50.000,00	
		3.3.90.30.00	MATERIAL DE CONSUMO		F.R.: 3	1 500
		1	Recursos do Exercício Corrente			
		100 000	GERAL TOTAL			
	351	10.302.9220.2075.0000	MANTER O HOSPITAL MUNICIPAL		53.890,00	
		3.3.90.39.00	OUTROS SERVIÇOS DE TERCEIROS - PESSOA JURÍDICA		F.R.: 3	1 500
		1	Recursos do Exercício Corrente			
		100 000	GERAL TOTAL			
	311	10.122.9250.2100.0000	MANTER AS ACOES ADM. DA SEC. MUN. DE SAUDE		38.158,01	
		3.1.90.13.00	OBRIGAÇÕES PATRONAIS		F.R.: 3	1 500
		1	Recursos do Exercício Corrente			
		100 000	GERAL TOTAL			
	312	10.122.9250.2100.0000	MANTER AS ACOES ADM. DA SEC. MUN. DE SAUDE		13.665,00	
		3.3.90.14.00	DIÁRIAS - CIVIL		F.R.: 3	1 500
		1	Recursos do Exercício Corrente			
		100 000	GERAL TOTAL			
	313	10.122.9250.2100.0000	MANTER AS ACOES ADM. DA SEC. MUN. DE SAUDE		200.000,00	
		3.3.90.30.00	MATERIAL DE CONSUMO		F.R.: 3	1 500
		1	Recursos do Exercício Corrente			
		100 000	GERAL TOTAL			



PREFEITURA MUNICIPAL DE TESOURO

R HUMBERTO MARCILIO

03543303/0001-49

Exercício: 2022

DECRETO Nº 129 , DE 21 DE SETEMBRO DE 2022 - LEI N.640

02	05	65	FUNDO MUNICIPAL DE SAUDE				
314	10.122.9250.2100.0000	MANTER AS ACOES ADM. DA SEC. MUN. DE SAUDE	173.011,52				
	3.3.90.36.00	OUTROS SERVIÇOS DE TERCEIROS - PESSOA FÍSICA	F.R.: 3	1	500		
	1	Recursos do Exercício Corrente					
	100 000	GERAL TOTAL					
315	10.122.9250.2100.0000	MANTER AS ACOES ADM. DA SEC. MUN. DE SAUDE	355.935,00				
	3.3.90.39.00	OUTROS SERVIÇOS DE TERCEIROS - PESSOA JURÍDICA	F.R.: 3	1	500		
	1	Recursos do Exercício Corrente					
	100 000	GERAL TOTAL					
02	05	96	GABINETE DO SECRETARIO DE SAUDE				
363	10.301.9210.2065.0000	MANTER O PISO DE ATENCAO BASICA - PAB FIXO	109.360,09				
	3.3.90.36.00	OUTROS SERVIÇOS DE TERCEIROS - PESSOA FÍSICA	F.R.: 3	1	600		
	1	Recursos do Exercício Corrente					
	100 000	GERAL TOTAL					
365	10.301.9210.2066.0000	MANTER A SAUDE DA FAMILIA - PSF	113.850,44				
	3.1.90.11.00	VENCIMENTOS E VANTAGENS FIXAS - PESSOAL CIVIL	F.R.: 3	1	600		
	1	Recursos do Exercício Corrente					
	100 000	GERAL TOTAL					
366	10.301.9210.2066.0000	MANTER A SAUDE DA FAMILIA - PSF	45.000,00				
	3.3.90.30.00	MATERIAL DE CONSUMO	F.R.: 3	1	600		
	1	Recursos do Exercício Corrente					
	100 000	GERAL TOTAL					
382	10.301.9210.2187.0000	ASSISTENCIA FARMACEUTICA - ESTADUAL	300.000,00				
	3.3.90.30.00	MATERIAL DE CONSUMO	F.R.: 3	1	621		
	1	Recursos do Exercício Corrente					
	100 000	GERAL TOTAL					
383	10.301.9210.2262.0000	ATENÇÃO PRIMÁRIA - ESTADUAL	700.000,00				
	3.3.90.30.00	MATERIAL DE CONSUMO	F.R.: 3	1	621		
	1	Recursos do Exercício Corrente					
	100 000	GERAL TOTAL					
384	10.301.9210.2262.0000	ATENÇÃO PRIMÁRIA - ESTADUAL	200.000,00				
	3.3.90.36.00	OUTROS SERVIÇOS DE TERCEIROS - PESSOA FÍSICA	F.R.: 3	1	621		
	1	Recursos do Exercício Corrente					
	100 000	GERAL TOTAL					
385	10.301.9210.2262.0000	ATENÇÃO PRIMÁRIA - ESTADUAL	300.000,00				
	3.3.90.39.00	OUTROS SERVIÇOS DE TERCEIROS - PESSOA JURÍDICA	F.R.: 3	1	621		
	1	Recursos do Exercício Corrente					
	100 000	GERAL TOTAL					



PREFEITURA MUNICIPAL DE TESOURO

R HUMBERTO MARCILIO

03543303/0001-49

Exercício: 2022

DECRETO Nº 129 , DE 21 DE SETEMBRO DE 2022 - LEI N.640

Artigo 2o.- O crédito aberto na forma do artigo anterior será coberto com recursos provenientes de:

Excesso:

6.597.450,84

Fontes de Recurso

1	500	4.322.850,84
1	540	400.000,00
1	569	24.600,00
1	600	350.000,00
1	621	1.500.000,00

Artigo 3o.- Este decreto entra em vigor na data de sua publicação.

JOÃO ISAACK MOREIRA CASTELO BF
PREFEITO MUNICIPAL



PREFEITURA MUNICIPAL DE TESOURO

R HUMBERTO MARCILIO

03543303/0001-49

Exercício: 2022

DECRETO Nº 130 , DE 04 DE OUTUBRO DE 2022 - LEI N.635

Abre no orçamento vigente crédito adicional suplementar e da outras providências

DECRETA:

Artigo 1o.- Fica aberto no orçamento vigente, um crédito adicional suplementar na importância de R\$182.614,49 distribuídos as seguintes dotações:

Suplementação (+)				182.614,49
02	02	15	SECRETARIA MUNICIPAL DE ADMINISTRAÇÃO	
	35	04.122.3010.1003.0000	GESTAO DO SISTEMA DE ADMINISTRAÇÃO	27.603,38
		4.4.90.52.00	EQUIPAMENTOS E MATERIAL PERMANENTE	F.R.: 1 1 500
		1	Recursos do Exercício Corrente	
		100 000	GERAL TOTAL	
	47	04.122.3010.2006.0000	GESTAO DO SISTEMA DE ADMINISTRAÇÃO	9.175,18
		3.3.90.93.00	INDENIZAÇÕES E RESTITUIÇÕES	F.R.: 1 1 500
		1	Recursos do Exercício Corrente	
		100 000	GERAL TOTAL	
02	02	20	SECRETARIA MUNICIPAL DE FAZENDA	
	51	04.121.4020.1005.0000	CONTROLE FINANCEIRO	7.200,08
		4.4.90.52.00	EQUIPAMENTOS E MATERIAL PERMANENTE	F.R.: 1 1 500
		1	Recursos do Exercício Corrente	
		100 000	GERAL TOTAL	
02	02	25	SECRETARIA MUNICIPAL DE EDUCAÇÃO	
	99	12.361.5030.2078.0000	APOIO EDUCACIONAL	996,48
		3.3.90.30.00	MATERIAL DE CONSUMO	F.R.: 2 1 551
		1	Recursos do Exercício Corrente	
		100 000	GERAL TOTAL	
02	02	30	SECRETARIA MUNICIPAL DE VIAÇÃO E OBRAS PUBLICAS	
	137	04.122.6010.2028.0000	GESTAO DO SISTEMA DE INFRA-ESTRUTURA URBANA	48.680,87
		3.3.90.30.00	MATERIAL DE CONSUMO	F.R.: 1 1 500
		1	Recursos do Exercício Corrente	
		100 000	GERAL TOTAL	
02	02	80	SECRETARIA MUNICIPAL DE TRANSPORTES	



PREFEITURA MUNICIPAL DE TESOURO

R HUMBERTO MARCILIO

03543303/0001-49

Exercício: 2022

DECRETO Nº 130 , DE 04 DE OUTUBRO DE 2022 - LEI N.635

02	02	80	SECRETARIA MUNICIPAL DE TRANSPORTES		
	231	04.122.7010.2047.0000	MALHA VIARIA RURAL	19.000,00	
		3.3.90.30.00	MATERIAL DE CONSUMO	F.R.: 1 1	500
		1	Recursos do Exercício Corrente		
		100 000	GERAL TOTAL		
	232	04.122.7010.2047.0000	MALHA VIARIA RURAL	2.476,90	
		3.3.90.36.00	OUTROS SERVIÇOS DE TERCEIROS - PESSOA FÍSICA	F.R.: 1 1	500
		1	Recursos do Exercício Corrente		
		100 000	GERAL TOTAL		
	240	26.782.7010.2045.0000	MALHA VIARIA RURAL	15.241,60	
		3.3.90.39.00	OUTROS SERVIÇOS DE TERCEIROS - PESSOA JURÍDICA	F.R.: 1 1	500
		1	Recursos do Exercício Corrente		
		100 000	GERAL TOTAL		
02	05	65	FUNDO MUNICIPAL DE SAUDE		
	345	10.302.9220.2068.0000	LIMITE FINANC. MEDIA E ALTA COMPLEX.AMBUL.HOSPITL	52.240,00	
		3.3.71.41.00	CONTRIBUIÇÕES	F.R.: 3 1	500
		1	Recursos do Exercício Corrente		
		100 000	GERAL TOTAL		

Artigo 2o.- O crédito aberto na forma do artigo anterior será coberto com recursos provenientes de:

Excesso:

182.614,49

Fontes de Recurso

1 500

181.618,01

1 551

996,48

Artigo 3o.- Este decreto entra em vigor na data de sua publicação.

JOÃO ISAACK MOREIRA CASTELO BF
PREFEITO MUNICIPAL



PREFEITURA MUNICIPAL DE TESOURO

R HUMBERTO MARCILIO

03543303/0001-49

Exercício: 2022

DECRETO Nº 138 , DE 01 DE DEZEMBRO DE 2022 - LEI N.622

Abre no orçamento vigente crédito adicional suplementar e da outras providências

DECRETA:

Artigo 1o.- Fica aberto no orçamento vigente, um crédito adicional suplementar na importância de R\$1.286.409,18 distribuídos as seguintes dotações:

Suplementação (+)				1.093.727,59
02	02	10	GABINETE DO PREFEITO	
	27	04.122.2010.2005.0000	ADMINISTRACAO SUPERIOR	19.229,63
		3.1.90.13.00	OBRIGAÇÕES PATRONAIS	F.R.: 1 1 500
		1	Recursos do Exercício Corrente	
		100 000	GERAL TOTAL	
	31	04.122.2010.2119.0000	ADMINISTRACAO SUPERIOR	52.643,41
		3.1.90.11.00	VENCIMENTOS E VANTAGENS FIXAS - PESSOAL CIVIL	F.R.: 1 1 500
		1	Recursos do Exercício Corrente	
		100 000	GERAL TOTAL	
02	02	15	SECRETARIA MUNICIPAL DE ADMINISTRAÇÃO	
	38	04.122.3010.2006.0000	GESTAO DO SISTEMA DE ADMINISTRAÇÃO	30.405,04
		3.1.90.11.00	VENCIMENTOS E VANTAGENS FIXAS - PESSOAL CIVIL	F.R.: 1 1 500
		1	Recursos do Exercício Corrente	
		100 000	GERAL TOTAL	
	39	04.122.3010.2006.0000	GESTAO DO SISTEMA DE ADMINISTRAÇÃO	49.248,45
		3.1.90.13.00	OBRIGAÇÕES PATRONAIS	F.R.: 1 1 500
		1	Recursos do Exercício Corrente	
		100 000	GERAL TOTAL	
	40	04.122.3010.2006.0000	GESTAO DO SISTEMA DE ADMINISTRAÇÃO	77.552,45
		3.1.90.91.00	SENTENÇAS JUDICIAIS	F.R.: 1 1 500
		1	Recursos do Exercício Corrente	
		100 000	GERAL TOTAL	
	44	04.122.3010.2006.0000	GESTAO DO SISTEMA DE ADMINISTRAÇÃO	18.431,27
		3.3.90.36.00	OUTROS SERVIÇOS DE TERCEIROS - PESSOA FÍSICA	F.R.: 1 1 500
		1	Recursos do Exercício Corrente	
		100 000	GERAL TOTAL	
	45	04.122.3010.2006.0000	GESTAO DO SISTEMA DE ADMINISTRAÇÃO	18.662,09
		3.3.90.39.00	OUTROS SERVIÇOS DE TERCEIROS - PESSOA JURÍDICA	F.R.: 1 1 500
		1	Recursos do Exercício Corrente	
		100 000	GERAL TOTAL	



PREFEITURA MUNICIPAL DE TESOURO

R HUMBERTO MARCILIO

03543303/0001-49

Exercício: 2022

DECRETO Nº 138 , DE 01 DE DEZEMBRO DE 2022 - LEI N.622

02	02	15	SECRETARIA MUNICIPAL DE ADMINISTRAÇÃO		
46	04.122.3010.2006.0000	GESTAO DO SISTEMA DE ADMINISTRAÇÃO	50.600,00		
	3.3.90.40.00	SERVIÇOS DE TECNOLOGIA DA INFORMAÇÃO E COMUNIC	F.R.: 1 1	500	
	1	Recursos do Exercício Corrente			
	100 000	GERAL TOTAL			
47	04.122.3010.2006.0000	GESTAO DO SISTEMA DE ADMINISTRAÇÃO	12.701,36		
	3.3.90.93.00	INDENIZAÇÕES E RESTITUIÇÕES	F.R.: 1 1	500	
	1	Recursos do Exercício Corrente			
	100 000	GERAL TOTAL			
49	04.122.3010.2120.0000	GESTAO DO SISTEMA DE ADMINISTRAÇÃO	8.150,00		
	3.3.90.39.00	OUTROS SERVIÇOS DE TERCEIROS - PESSOA JURÍDICA	F.R.: 1 1	500	
	1	Recursos do Exercício Corrente			
	100 000	GERAL TOTAL			
02	02	20	SECRETARIA MUNICIPAL DE FAZENDA		
64	11.331.4010.2013.0000	ENCARGOS ESPECIAIS	7.272,12		
	3.3.90.47.00	OBRIGAÇÕES TRIBUTÁRIAS E CONTRIBUTIVAS	F.R.: 1 1	500	
	1	Recursos do Exercício Corrente			
	100 000	GERAL TOTAL			
56	04.129.4020.2010.0000	CONTROLE FINANCEIRO	15.269,71		
	3.1.90.11.00	VENCIMENTOS E VANTAGENS FIXAS - PESSOAL CIVIL	F.R.: 1 1	500	
	1	Recursos do Exercício Corrente			
	100 000	GERAL TOTAL			
60	04.129.4020.2010.0000	CONTROLE FINANCEIRO	3.155,75		
	3.3.90.35.00	SERVIÇOS DE CONSULTORIA	F.R.: 1 1	500	
	1	Recursos do Exercício Corrente			
	100 000	GERAL TOTAL			
02	02	25	SECRETARIA MUNICIPAL DE EDUCAÇÃO		
115	12.365.5010.2024.0000	MANUTENCAO E REVITALIZACAO DO ENSINO INFANTIL	18.195,25		
	3.1.90.13.00	OBRIGAÇÕES PATRONAIS	F.R.: 2 1	599	
	1	Recursos do Exercício Corrente			
	100 000	GERAL TOTAL			
118	12.365.5010.2024.0000	MANUTENCAO E REVITALIZACAO DO ENSINO INFANTIL	24.127,46		
	3.3.90.36.00	OUTROS SERVIÇOS DE TERCEIROS - PESSOA FÍSICA	F.R.: 2 1	599	
	1	Recursos do Exercício Corrente			
	100 000	GERAL TOTAL			



PREFEITURA MUNICIPAL DE TESOURO

R HUMBERTO MARCILIO

03543303/0001-49

Exercício: 2022

DECRETO Nº 138 , DE 01 DE DEZEMBRO DE 2022 - LEI N.622

02	02	25	SECRETARIA MUNICIPAL DE EDUCAÇÃO					
126	12.365.5010.2241.0000	MANUTENCAO E REVITALIZACAO DO ENSINO INFANTIL	275,00					
	3.3.90.30.00	MATERIAL DE CONSUMO	F.R.: 2	1	500			
	1	Recursos do Exercício Corrente						
	100 000	GERAL TOTAL						
127	12.365.5010.2241.0000	MANUTENCAO E REVITALIZACAO DO ENSINO INFANTIL	17.866,88					
	3.3.90.36.00	OUTROS SERVIÇOS DE TERCEIROS - PESSOA FÍSICA	F.R.: 2	1	500			
	1	Recursos do Exercício Corrente						
	100 000	GERAL TOTAL						
78	12.361.5020.2018.0000	MANUTENCAO DO ENSINO FUNDAMENTAL	81.346,00					
	3.1.90.11.00	VENCIMENTOS E VANTAGENS FIXAS - PESSOAL CIVIL	F.R.: 2	1	500			
	1	Recursos do Exercício Corrente						
	100 000	GERAL TOTAL						
79	12.361.5020.2018.0000	MANUTENCAO DO ENSINO FUNDAMENTAL	18.282,67					
	3.1.90.13.00	OBRIGAÇÕES PATRONAIS	F.R.: 2	1	500			
	1	Recursos do Exercício Corrente						
	100 000	GERAL TOTAL						
82	12.361.5020.2018.0000	MANUTENCAO DO ENSINO FUNDAMENTAL	13.551,26					
	3.3.90.36.00	OUTROS SERVIÇOS DE TERCEIROS - PESSOA FÍSICA	F.R.: 2	1	500			
	1	Recursos do Exercício Corrente						
	100 000	GERAL TOTAL						
87	12.361.5020.2020.0000	MANUTENCAO DO ENSINO FUNDAMENTAL	2.884,22					
	3.3.90.36.00	OUTROS SERVIÇOS DE TERCEIROS - PESSOA FÍSICA	F.R.: 2	1	500			
	1	Recursos do Exercício Corrente						
	100 000	GERAL TOTAL						
96	12.361.5030.2022.0000	APOIO EDUCACIONAL	28.575,82					
	3.3.90.36.00	OUTROS SERVIÇOS DE TERCEIROS - PESSOA FÍSICA	F.R.: 2	1	500			
	1	Recursos do Exercício Corrente						
	100 000	GERAL TOTAL						
101	12.361.5030.2127.0000	APOIO EDUCACIONAL	7.526,00					
	3.3.90.36.00	OUTROS SERVIÇOS DE TERCEIROS - PESSOA FÍSICA	F.R.: 2	1	500			
	1	Recursos do Exercício Corrente						
	100 000	GERAL TOTAL						
103	12.361.5030.2181.0000	APOIO EDUCACIONAL	5.677,96					
	3.3.90.30.00	MATERIAL DE CONSUMO	F.R.: 2	1	569			
	1	Recursos do Exercício Corrente						
	100 000	GERAL TOTAL						

02 02 30 SECRETARIA MUNICIPAL DE VIAÇÃO E OBRAS PUBLICAS



PREFEITURA MUNICIPAL DE TESOURO

R HUMBERTO MARCILIO

03543303/0001-49

Exercício: 2022

DECRETO Nº 138 , DE 01 DE DEZEMBRO DE 2022 - LEI N.622

02	02	30	SECRETARIA MUNICIPAL DE VIAÇÃO E OBRAS PUBLICAS				
135	04.122.6010.2028.0000	3.1.90.11.00	GESTAO DO SISTEMA DE INFRA-ESTRUTURA URBANA	22.365,64			
		1	VENCIMENTOS E VANTAGENS FIXAS - PESSOAL CIVIL	F.R.: 1	1	500	
		100 000	Recursos do Exercício Corrente				
			GERAL TOTAL				
137	04.122.6010.2028.0000	3.3.90.30.00	GESTAO DO SISTEMA DE INFRA-ESTRUTURA URBANA	59.222,77			
		1	MATERIAL DE CONSUMO	F.R.: 1	1	500	
		100 000	Recursos do Exercício Corrente				
			GERAL TOTAL				
138	04.122.6010.2028.0000	3.3.90.36.00	GESTAO DO SISTEMA DE INFRA-ESTRUTURA URBANA	71.621,80			
		1	OUTROS SERVIÇOS DE TERCEIROS - PESSOA FÍSICA	F.R.: 1	1	500	
		100 000	Recursos do Exercício Corrente				
			GERAL TOTAL				
145	15.451.6010.2086.0000	3.3.90.36.00	GESTAO DO SISTEMA DE INFRA-ESTRUTURA URBANA	800,00			
		1	OUTROS SERVIÇOS DE TERCEIROS - PESSOA FÍSICA	F.R.: 1	1	500	
		100 000	Recursos do Exercício Corrente				
			GERAL TOTAL				
02	02	35	SECRETARIA MUN. DE AGRICULTURA E MEIO AMBIENTE				
165	20.606.8010.2033.0000	3.1.90.11.00	DESENVOLVIMENTO AGRICOLA E PECUARIA	10.338,80			
		1	VENCIMENTOS E VANTAGENS FIXAS - PESSOAL CIVIL	F.R.: 1	1	500	
		100 000	Recursos do Exercício Corrente				
			GERAL TOTAL				
166	20.606.8010.2033.0000	3.3.90.14.00	DESENVOLVIMENTO AGRICOLA E PECUARIA	846,25			
		1	DIÁRIAS - CIVIL	F.R.: 1	1	500	
		100 000	Recursos do Exercício Corrente				
			GERAL TOTAL				
167	20.606.8010.2033.0000	3.3.90.30.00	DESENVOLVIMENTO AGRICOLA E PECUARIA	7.670,00			
		1	MATERIAL DE CONSUMO	F.R.: 1	1	500	
		100 000	Recursos do Exercício Corrente				
			GERAL TOTAL				
168	20.606.8010.2033.0000	3.3.90.36.00	DESENVOLVIMENTO AGRICOLA E PECUARIA	14.205,27			
		1	OUTROS SERVIÇOS DE TERCEIROS - PESSOA FÍSICA	F.R.: 1	1	500	
		100 000	Recursos do Exercício Corrente				
			GERAL TOTAL				
02	02	70	SECRETARIA MUNICIPAL DE CULTURA , ESPORTE LAZER				



PREFEITURA MUNICIPAL DE TESOURO

R HUMBERTO MARCILIO

03543303/0001-49

Exercício: 2022

DECRETO Nº 138 , DE 01 DE DEZEMBRO DE 2022 - LEI N.622

02	02	70	SECRETARIA MUNICIPAL DE CULTURA , ESPORTE LAZER		
	198	13.392.5060.2040.0000	DIFUSAO CULTURAL		6.000,52
		3.3.90.36.00	OUTROS SERVIÇOS DE TERCEIROS - PESSOA FÍSICA	F.R.: 1 1	500
		1	Recursos do Exercício Corrente		
		100 000	GERAL TOTAL		
02	02	70	SECRETARIA MUNICIPAL DE CULTURA , ESPORTE LAZER		
	199	13.392.5060.2040.0000	DIFUSAO CULTURAL		139.265,00
		3.3.90.39.00	OUTROS SERVIÇOS DE TERCEIROS - PESSOA JURÍDICA	F.R.: 1 1	500
		1	Recursos do Exercício Corrente		
		100 000	GERAL TOTAL		

**PREFEITURA MUNICIPAL DE TESOURO**

R HUMBERTO MARCILIO

03543303/0001-49

Exercício: 2022

DECRETO Nº 138 , DE 01 DE DEZEMBRO DE 2022 - LEI N.622

02	02	70	SECRETARIA MUNICIPAL DE CULTURA , ESPORTE LAZER		
191	04.122.5070.2039.0000	DESENVOLVIMENTO DO ESPORTE	295,00		
	3.3.90.14.00	DIÁRIAS - CIVIL	F.R.:	1	1 500
	1	Recursos do Exercício Corrente			
	100 000	GERAL TOTAL			
192	04.122.5070.2039.0000	DESENVOLVIMENTO DO ESPORTE	700,00		
	3.3.90.30.00	MATERIAL DE CONSUMO	F.R.:	1	1 500
	1	Recursos do Exercício Corrente			
	100 000	GERAL TOTAL			
194	04.122.5070.2039.0000	DESENVOLVIMENTO DO ESPORTE	7.211,45		
	3.3.90.39.00	OUTROS SERVIÇOS DE TERCEIROS - PESSOA JURÍDICA	F.R.:	1	1 500
	1	Recursos do Exercício Corrente			
	100 000	GERAL TOTAL			
204	27.812.5070.2043.0000	DESENVOLVIMENTO DO ESPORTE	1.600,00		
	3.3.90.36.00	OUTROS SERVIÇOS DE TERCEIROS - PESSOA FÍSICA	F.R.:	1	1 500
	1	Recursos do Exercício Corrente			
	100 000	GERAL TOTAL			
02	02	75	SECRETARIA MUNICIPAL DE PROMOÇÃO SOCIAL		
219	08.244.9120.2054.0000	GESTAO DO SISTEMA DE ASSISTENCIA SOCIAL	827,92		
	3.1.90.11.00	VENCIMENTOS E VANTAGENS FIXAS - PESSOAL CIVIL	F.R.:	4	1 500
	1	Recursos do Exercício Corrente			
	100 000	GERAL TOTAL			
222	08.244.9120.2054.0000	GESTAO DO SISTEMA DE ASSISTENCIA SOCIAL	535,00		
	3.3.90.30.00	MATERIAL DE CONSUMO	F.R.:	4	1 500
	1	Recursos do Exercício Corrente			
	100 000	GERAL TOTAL			
223	08.244.9120.2054.0000	GESTAO DO SISTEMA DE ASSISTENCIA SOCIAL	5.108,50		
	3.3.90.36.00	OUTROS SERVIÇOS DE TERCEIROS - PESSOA FÍSICA	F.R.:	4	1 500
	1	Recursos do Exercício Corrente			
	100 000	GERAL TOTAL			
224	08.244.9120.2054.0000	GESTAO DO SISTEMA DE ASSISTENCIA SOCIAL	6.790,98		
	3.3.90.39.00	OUTROS SERVIÇOS DE TERCEIROS - PESSOA JURÍDICA	F.R.:	4	1 500
	1	Recursos do Exercício Corrente			
	100 000	GERAL TOTAL			
02	02	80	SECRETARIA MUNICIPAL DE TRANSPORTES		



PREFEITURA MUNICIPAL DE TESOURO

R HUMBERTO MARCILIO

03543303/0001-49

Exercício: 2022

DECRETO Nº 138 , DE 01 DE DEZEMBRO DE 2022 - LEI N.622

02	02	80	SECRETARIA MUNICIPAL DE TRANSPORTES		
	229	04.122.7010.2047.0000	MALHA VIARIA RURAL	18.500,03	
		3.1.90.11.00	VENCIMENTOS E VANTAGENS FIXAS - PESSOAL CIVIL	F.R.: 1 1	500
		1	Recursos do Exercício Corrente		
		100 000	GERAL TOTAL		
	231	04.122.7010.2047.0000	MALHA VIARIA RURAL	24.711,27	
		3.3.90.30.00	MATERIAL DE CONSUMO	F.R.: 1 1	500
		1	Recursos do Exercício Corrente		
		100 000	GERAL TOTAL		
	232	04.122.7010.2047.0000	MALHA VIARIA RURAL	45.015,00	
		3.3.90.36.00	OUTROS SERVIÇOS DE TERCEIROS - PESSOA FÍSICA	F.R.: 1 1	500
		1	Recursos do Exercício Corrente		
		100 000	GERAL TOTAL		
	233	04.122.7010.2047.0000	MALHA VIARIA RURAL	5.624,69	
		3.3.90.39.00	OUTROS SERVIÇOS DE TERCEIROS - PESSOA JURÍDICA	F.R.: 1 1	500
		1	Recursos do Exercício Corrente		
		100 000	GERAL TOTAL		
	238	26.782.7010.2045.0000	MALHA VIARIA RURAL	16.706,65	
		3.3.90.30.00	MATERIAL DE CONSUMO	F.R.: 1 1	500
		1	Recursos do Exercício Corrente		
		100 000	GERAL TOTAL		
	240	26.782.7010.2045.0000	MALHA VIARIA RURAL	28.229,41	
		3.3.90.39.00	OUTROS SERVIÇOS DE TERCEIROS - PESSOA JURÍDICA	F.R.: 1 1	500
		1	Recursos do Exercício Corrente		
		100 000	GERAL TOTAL		
02	02	90	SECRETARIA MUNICIPAL DE TURISMO		
	253	23.695.9010.2036.0000	TURISMO ECOLÓGICO	218,02	
		3.1.90.11.00	VENCIMENTOS E VANTAGENS FIXAS - PESSOAL CIVIL	F.R.: 1 1	500
		1	Recursos do Exercício Corrente		
		100 000	GERAL TOTAL		
	257	23.695.9010.2036.0000	TURISMO ECOLÓGICO	6.758,70	
		3.3.90.39.00	OUTROS SERVIÇOS DE TERCEIROS - PESSOA JURÍDICA	F.R.: 1 1	500
		1	Recursos do Exercício Corrente		
		100 000	GERAL TOTAL		
02	03	85	FUNDO MANUT. DES.ED.B.V.PROF.EDUCAÇÃO-FUNDEB		



PREFEITURA MUNICIPAL DE TESOURO

R HUMBERTO MARCILIO

03543303/0001-49

Exercício: 2022

DECRETO Nº 138 , DE 01 DE DEZEMBRO DE 2022 - LEI N.622

02	03	85	FUNDO MANUT. DES.ED.B.V.PROF.EDUCAÇÃO-FUNDEB		
	263	12.361.5080.2080.0000	MANUTENCAO DO ENSINO BASICO	29.841,00	
		3.1.90.13.00	OBRIGAÇÕES PATRONAIS	F.R.: 2	1 540
		1	Recursos do Exercício Corrente		
		100 000	GERAL TOTAL		
	264	12.365.5080.2081.0000	MANUTENCAO DO ENSINO BASICO	15.925,47	
		3.1.90.11.00	VENCIMENTOS E VANTAGENS FIXAS - PESSOAL CIVIL	F.R.: 2	1 540
		1	Recursos do Exercício Corrente		
		100 000	GERAL TOTAL		
02	04	60	FUNDO MUNICIPAL DE ASSISTENCIA SOCIAL		
	272	08.244.9120.2084.0000	GESTAO DO SISTEMA DE ASSISTENCIA SOCIAL	908,82	
		3.1.90.13.00	OBRIGAÇÕES PATRONAIS	F.R.: 4	1 500
		1	Recursos do Exercício Corrente		
		100 000	GERAL TOTAL		
	274	08.244.9120.2084.0000	GESTAO DO SISTEMA DE ASSISTENCIA SOCIAL	25.425,00	
		3.3.90.30.00	MATERIAL DE CONSUMO	F.R.: 4	1 500
		1	Recursos do Exercício Corrente		
		100 000	GERAL TOTAL		
	275	08.244.9120.2084.0000	GESTAO DO SISTEMA DE ASSISTENCIA SOCIAL	3.704,00	
		3.3.90.32.00	MATERIAL, BEM OU SERVIÇO PARA DISTRIBUIÇÃO GRATU	F.R.: 4	1 500
		1	Recursos do Exercício Corrente		
		100 000	GERAL TOTAL		
	277	08.244.9120.2084.0000	GESTAO DO SISTEMA DE ASSISTENCIA SOCIAL	2.218,50	
		3.3.90.36.00	OUTROS SERVIÇOS DE TERCEIROS - PESSOA FÍSICA	F.R.: 4	1 500
		1	Recursos do Exercício Corrente		
		100 000	GERAL TOTAL		
	279	08.244.9120.2113.0000	GESTAO DO SISTEMA DE ASSISTENCIA SOCIAL	275,00	
		3.3.90.30.00	MATERIAL DE CONSUMO	F.R.: 4	1 669
		1	Recursos do Exercício Corrente		
		100 000	GERAL TOTAL		
	284	08.244.9120.2144.0000	GESTAO DO SISTEMA DE ASSISTENCIA SOCIAL	150,00	
		3.3.90.39.00	OUTROS SERVIÇOS DE TERCEIROS - PESSOA JURÍDICA	F.R.: 4	1 669
		1	Recursos do Exercício Corrente		
		100 000	GERAL TOTAL		
02	05	65	FUNDO MUNICIPAL DE SAUDE		



PREFEITURA MUNICIPAL DE TESOURO

R HUMBERTO MARCILIO

03543303/0001-49

Exercício: 2022

DECRETO Nº 138 , DE 01 DE DEZEMBRO DE 2022 - LEI N.622

02	05	65	FUNDO MUNICIPAL DE SAUDE				
	328	10.301.9170.2152.0000	PISO DA ATENÇÃO BÁSICA VARIÁVEL			2.860,86	
		3.1.90.11.00	VENCIMENTOS E VANTAGENS FIXAS - PESSOAL CIVIL			F.R.: 3	1 500
		1	Recursos do Exercício Corrente				
		100 000	GERAL TOTAL				
	347	10.302.9220.2075.0000	LIMITE FINANC. MEDIA E ALTA COMPLEX.AMBUL.HOSPITAL			10.584,29	
		3.1.90.13.00	OBRIGAÇÕES PATRONAIS			F.R.: 3	1 500
		1	Recursos do Exercício Corrente				
		100 000	GERAL TOTAL				
	310	10.122.9250.2100.0000	GESTÃO SUS			35.288,30	
		3.1.90.11.00	VENCIMENTOS E VANTAGENS FIXAS - PESSOAL CIVIL			F.R.: 3	1 500
		1	Recursos do Exercício Corrente				
		100 000	GERAL TOTAL				
	311	10.122.9250.2100.0000	GESTÃO SUS			23.012,88	
		3.1.90.13.00	OBRIGAÇÕES PATRONAIS			F.R.: 3	1 500
		1	Recursos do Exercício Corrente				
		100 000	GERAL TOTAL				
02	05	96	GABINETE DO SECRETARIO DE SAUDE				
	386	10.301.9210.2263.0000	PISO DA ATENÇÃO BÁSICA FIXO			53.416,59	
		3.1.90.11.00	VENCIMENTOS E VANTAGENS FIXAS - PESSOAL CIVIL			F.R.: 3	1 500
		1	Recursos do Exercício Corrente				
		100 000	GERAL TOTAL				

Artigo 2o.- O crédito aberto na forma do artigo anterior será coberto com recursos provenientes de:

Excesso:

						192.681,59	
					Fontes de Recurso		
					1	500	192.681,59

Anulação:

01	01	02	SECRETARIA DA CAMARA				
	22	01.031.1010.2118.0000	PROCESSO LEGISLATIVO			-9.540,00	
		3.3.90.39.00	OUTROS SERVIÇOS DE TERCEIROS - PESSOA JURÍDICA			F.R. Grupo: 1	1 500
		1	Recursos do Exercício Corrente				
		100 000	GERAL TOTAL				
	23	01.031.1010.2129.0000	PROCESSO LEGISLATIVO			-31.798,58	
		3.3.90.39.00	OUTROS SERVIÇOS DE TERCEIROS - PESSOA JURÍDICA			F.R. Grupo: 1	1 500
		1	Recursos do Exercício Corrente				
		100 000	GERAL TOTAL				



PREFEITURA MUNICIPAL DE TESOURO

R HUMBERTO MARCILIO

03543303/0001-49

Exercício: 2022

DECRETO Nº 138 , DE 01 DE DEZEMBRO DE 2022 - LEI N.622

02	02	10	GABINETE DO PREFEITO			
28	04.122.2010.2005.0000	ADMINISTRACAO SUPERIOR		-2.887,50		
	3.3.90.14.00	DIÁRIAS - CIVIL		F.R. Grupo:	1 1 500	
	1	Recursos do Exercício Corrente				
	100 000	GERAL TOTAL				
29	04.122.2010.2005.0000	ADMINISTRACAO SUPERIOR		-8.852,26		
	3.3.90.30.00	MATERIAL DE CONSUMO		F.R. Grupo:	1 1 500	
	1	Recursos do Exercício Corrente				
	100 000	GERAL TOTAL				
30	04.122.2010.2005.0000	ADMINISTRACAO SUPERIOR		-41.815,93		
	3.3.90.39.00	OUTROS SERVIÇOS DE TERCEIROS - PESSOA JURÍDICA		F.R. Grupo:	1 1 500	
	1	Recursos do Exercício Corrente				
	100 000	GERAL TOTAL				
32	04.122.2010.2119.0000	ADMINISTRACAO SUPERIOR		-10.305,31		
	3.3.90.14.00	DIÁRIAS - CIVIL		F.R. Grupo:	1 1 500	
	1	Recursos do Exercício Corrente				
	100 000	GERAL TOTAL				
33	04.122.2010.2119.0000	ADMINISTRACAO SUPERIOR		-357,13		
	3.3.90.30.00	MATERIAL DE CONSUMO		F.R. Grupo:	1 1 500	
	1	Recursos do Exercício Corrente				
	100 000	GERAL TOTAL				
02	02	15	SECRETARIA MUNICIPAL DE ADMINISTRAÇÃO			
35	04.122.3010.1003.0000	GESTAO DO SISTEMA DE ADMINISTRAÇÃO		-2.430,32		
	4.4.90.52.00	EQUIPAMENTOS E MATERIAL PERMANENTE		F.R. Grupo:	1 1 500	
	1	Recursos do Exercício Corrente				
	100 000	GERAL TOTAL				
41	04.122.3010.2006.0000	GESTAO DO SISTEMA DE ADMINISTRAÇÃO		-1.000,00		
	3.1.90.94.00	INDENIZAÇÕES E RESTITUIÇÕES TRABALHISTAS		F.R. Grupo:	1 1 500	
	1	Recursos do Exercício Corrente				
	100 000	GERAL TOTAL				
42	04.122.3010.2006.0000	GESTAO DO SISTEMA DE ADMINISTRAÇÃO		-2.551,25		
	3.3.90.14.00	DIÁRIAS - CIVIL		F.R. Grupo:	1 1 500	
	1	Recursos do Exercício Corrente				
	100 000	GERAL TOTAL				
43	04.122.3010.2006.0000	GESTAO DO SISTEMA DE ADMINISTRAÇÃO		-2.483,06		
	3.3.90.30.00	MATERIAL DE CONSUMO		F.R. Grupo:	1 1 500	
	1	Recursos do Exercício Corrente				
	100 000	GERAL TOTAL				

02 02 20 SECRETARIA MUNICIPAL DE FAZENDA

**PREFEITURA MUNICIPAL DE TESOURO**

R HUMBERTO MARCILIO

03543303/0001-49

Exercício: 2022

DECRETO Nº 138 , DE 01 DE DEZEMBRO DE 2022 - LEI N.622

02	02	20	SECRETARIA MUNICIPAL DE FAZENDA			
54	04.124.4030.2108.0000	FORTALECIMENTO DO MUNICIPIO		-7.997,77		
	3.3.70.41.00	CONTRIBUIÇÕES		F.R. Grupo:	1 1 500	
	1	Recursos do Exercício Corrente				
	100 000	GERAL TOTAL				
55	04.129.4020.1039.0000	CONTROLE FINANCEIRO		-6.360,00		
	3.3.90.32.00	MATERIAL, BEM OU SERVIÇO PARA DISTRIBUIÇÃO GRATUIT		F.R. Grupo:	1 1 500	
	1	Recursos do Exercício Corrente				
	100 000	GERAL TOTAL				
59	04.129.4020.2010.0000	CONTROLE FINANCEIRO		-54.088,76		
	3.3.90.30.00	MATERIAL DE CONSUMO		F.R. Grupo:	1 1 500	
	1	Recursos do Exercício Corrente				
	100 000	GERAL TOTAL				
61	04.129.4020.2010.0000	CONTROLE FINANCEIRO		-8.228,75		
	3.3.90.36.00	OUTROS SERVIÇOS DE TERCEIROS - PESSOA FÍSICA		F.R. Grupo:	1 1 500	
	1	Recursos do Exercício Corrente				
	100 000	GERAL TOTAL				
62	04.129.4020.2010.0000	CONTROLE FINANCEIRO		-37.199,94		
	3.3.90.39.00	OUTROS SERVIÇOS DE TERCEIROS - PESSOA JURÍDICA		F.R. Grupo:	1 1 500	
	1	Recursos do Exercício Corrente				
	100 000	GERAL TOTAL				
63	04.129.4020.2010.0000	CONTROLE FINANCEIRO		-40.000,00		
	3.3.90.40.00	SERVIÇOS DE TECNOLOGIA DA INFORMAÇÃO E COMUNICAÇÃO		F.R. Grupo:	1 1 500	
	1	Recursos do Exercício Corrente				
	100 000	GERAL TOTAL				
02	02	25	SECRETARIA MUNICIPAL DE EDUCAÇÃO			
80	12.361.5020.2018.0000	MANUTENCAO DO ENSINO FUNDAMENTAL		-951,25		
	3.3.90.14.00	DIÁRIAS - CIVIL		F.R. Grupo:	2 1 500	
	1	Recursos do Exercício Corrente				
	100 000	GERAL TOTAL				
81	12.361.5020.2018.0000	MANUTENCAO DO ENSINO FUNDAMENTAL		-2.518,57		
	3.3.90.30.00	MATERIAL DE CONSUMO		F.R. Grupo:	2 1 500	
	1	Recursos do Exercício Corrente				
	100 000	GERAL TOTAL				
83	12.361.5020.2018.0000	MANUTENCAO DO ENSINO FUNDAMENTAL		-27.246,09		
	3.3.90.39.00	OUTROS SERVIÇOS DE TERCEIROS - PESSOA JURÍDICA		F.R. Grupo:	2 1 500	
	1	Recursos do Exercício Corrente				
	100 000	GERAL TOTAL				



PREFEITURA MUNICIPAL DE TESOURO

R HUMBERTO MARCILIO

03543303/0001-49

Exercício: 2022

DECRETO Nº 138 , DE 01 DE DEZEMBRO DE 2022 - LEI N.622

02	02	25	SECRETARIA MUNICIPAL DE EDUCAÇÃO			
95	12.361.5030.2022.0000	APOIO EDUCACIONAL		-13.050,52		
	3.3.90.30.00	MATERIAL DE CONSUMO		F.R. Grupo:	2 1 500	
	1	Recursos do Exercício Corrente				
	100 000	GERAL TOTAL				
97	12.361.5030.2022.0000	APOIO EDUCACIONAL		-111,20		
	3.3.90.39.00	OUTROS SERVIÇOS DE TERCEIROS - PESSOA JURÍDICA		F.R. Grupo:	2 1 500	
	1	Recursos do Exercício Corrente				
	100 000	GERAL TOTAL				
98	12.361.5030.2074.0000	APOIO EDUCACIONAL		-0,96		
	3.3.90.30.00	MATERIAL DE CONSUMO		F.R. Grupo:	2 1 553	
	1	Recursos do Exercício Corrente				
	100 000	GERAL TOTAL				
102	12.361.5030.2127.0000	APOIO EDUCACIONAL		-851,62		
	3.3.90.39.00	OUTROS SERVIÇOS DE TERCEIROS - PESSOA JURÍDICA		F.R. Grupo:	2 1 500	
	1	Recursos do Exercício Corrente				
	100 000	GERAL TOTAL				
108	12.361.5030.2247.0000	APOIO EDUCACIONAL		-2.640,23		
	3.3.90.39.00	OUTROS SERVIÇOS DE TERCEIROS - PESSOA JURÍDICA		F.R. Grupo:	2 1 500	
	1	Recursos do Exercício Corrente				
	100 000	GERAL TOTAL				
117	12.365.5010.2024.0000	MANUTENCAO E REVITALIZACAO DO ENSINO INFANTIL		-38.202,40		
	3.3.90.30.00	MATERIAL DE CONSUMO		F.R. Grupo:	2 1 599	
	1	Recursos do Exercício Corrente				
	100 000	GERAL TOTAL				
119	12.365.5010.2024.0000	MANUTENCAO E REVITALIZACAO DO ENSINO INFANTIL		-14.166,53		
	3.3.90.39.00	OUTROS SERVIÇOS DE TERCEIROS - PESSOA JURÍDICA		F.R. Grupo:	2 1 599	
	1	Recursos do Exercício Corrente				
	100 000	GERAL TOTAL				
128	12.365.5010.2241.0000	MANUTENCAO E REVITALIZACAO DO ENSINO INFANTIL		-7.400,00		
	3.3.90.39.00	OUTROS SERVIÇOS DE TERCEIROS - PESSOA JURÍDICA		F.R. Grupo:	2 1 500	
	1	Recursos do Exercício Corrente				
	100 000	GERAL TOTAL				
02	02	30	SECRETARIA MUNICIPAL DE VIAÇÃO E OBRAS PUBLICAS			
134	04.122.6010.1014.0000	GESTAO DO SISTEMA DE INFRA-ESTRUTURA URBANA		-90,00		
	4.4.90.52.00	EQUIPAMENTOS E MATERIAL PERMANENTE		F.R. Grupo:	1 1 500	
	1	Recursos do Exercício Corrente				
	100 000	GERAL TOTAL				



PREFEITURA MUNICIPAL DE TESOURO

R HUMBERTO MARCILIO

03543303/0001-49

Exercício: 2022

DECRETO Nº 138 , DE 01 DE DEZEMBRO DE 2022 - LEI N.622

02	02	30	SECRETARIA MUNICIPAL DE VIAÇÃO E OBRAS PUBLICAS			
136	04.122.6010.2028.0000	GESTAO DO SISTEMA DE INFRA-ESTRUTURA URBANA	-440,00			
	3.3.90.14.00	DIÁRIAS - CIVIL	F.R. Grupo:	1	1	500
	1	Recursos do Exercício Corrente				
	100 000	GERAL TOTAL				
139	04.122.6010.2028.0000	GESTAO DO SISTEMA DE INFRA-ESTRUTURA URBANA	-86.518,69			
	3.3.90.39.00	OUTROS SERVIÇOS DE TERCEIROS - PESSOA JURÍDICA	F.R. Grupo:	1	1	500
	1	Recursos do Exercício Corrente				
	100 000	GERAL TOTAL				
155	25.751.6020.2031.0000	SERVICOS DE UTILIDADE PUBLICA	-6.362,85			
	3.3.90.39.00	OUTROS SERVIÇOS DE TERCEIROS - PESSOA JURÍDICA	F.R. Grupo:	1	1	751
	1	Recursos do Exercício Corrente				
	100 000	GERAL TOTAL				
02	02	35	SECRETARIA MUN. DE AGRICULTURA E MEIO AMBIENTE			
164	20.606.8010.1016.0000	DESENVOLVIMENTO AGRICOLA E PECUARIA	-351,00			
	4.4.90.52.00	EQUIPAMENTOS E MATERIAL PERMANENTE	F.R. Grupo:	1	1	500
	1	Recursos do Exercício Corrente				
	100 000	GERAL TOTAL				
169	20.606.8010.2033.0000	DESENVOLVIMENTO AGRICOLA E PECUARIA	-385,80			
	3.3.90.39.00	OUTROS SERVIÇOS DE TERCEIROS - PESSOA JURÍDICA	F.R. Grupo:	1	1	500
	1	Recursos do Exercício Corrente				
	100 000	GERAL TOTAL				
02	02	45	DEPARTAMENTO DE AGUA E ESGOTO			
183	17.512.9310.2038.0000	ABASTECIMENTO DE AGUA	-4.132,20			
	3.1.90.11.00	VENCIMENTOS E VANTAGENS FIXAS - PESSOAL CIVIL	F.R. Grupo:	1	1	500
	1	Recursos do Exercício Corrente				
	100 000	GERAL TOTAL				
184	17.512.9310.2038.0000	ABASTECIMENTO DE AGUA	-3.437,50			
	3.3.90.14.00	DIÁRIAS - CIVIL	F.R. Grupo:	1	1	500
	1	Recursos do Exercício Corrente				
	100 000	GERAL TOTAL				
185	17.512.9310.2038.0000	ABASTECIMENTO DE AGUA	-5.525,17			
	3.3.90.30.00	MATERIAL DE CONSUMO	F.R. Grupo:	1	1	500
	1	Recursos do Exercício Corrente				
	100 000	GERAL TOTAL				
187	17.512.9310.2038.0000	ABASTECIMENTO DE AGUA	-19.558,98			
	3.3.90.39.00	OUTROS SERVIÇOS DE TERCEIROS - PESSOA JURÍDICA	F.R. Grupo:	1	1	500
	1	Recursos do Exercício Corrente				
	100 000	GERAL TOTAL				



PREFEITURA MUNICIPAL DE TESOURO

R HUMBERTO MARCILIO

03543303/0001-49

Exercício: 2022

DECRETO Nº 138 , DE 01 DE DEZEMBRO DE 2022 - LEI N.622

02	02	70	SECRETARIA MUNICIPAL DE CULTURA , ESPORTE LAZER				
190	04.122.5070.2039.0000	DESENVOLVIMENTO DO ESPORTE		-6.236,30			
	3.1.90.11.00	VENCIMENTOS E VANTAGENS FIXAS - PESSOAL CIVIL		F.R. Grupo:	1	1	500
	1	Recursos do Exercício Corrente					
	100 000	GERAL TOTAL					
193	04.122.5070.2039.0000	DESENVOLVIMENTO DO ESPORTE		-9.986,22			
	3.3.90.36.00	OUTROS SERVIÇOS DE TERCEIROS - PESSOA FÍSICA		F.R. Grupo:	1	1	500
	1	Recursos do Exercício Corrente					
	100 000	GERAL TOTAL					
197	13.392.5060.2040.0000	DIFUSAO CULTURAL		-84,90			
	3.3.90.30.00	MATERIAL DE CONSUMO		F.R. Grupo:	1	1	500
	1	Recursos do Exercício Corrente					
	100 000	GERAL TOTAL					
206	27.812.5070.2121.0000	DESENVOLVIMENTO DO ESPORTE		-6.720,00			
	3.3.90.31.00	PREMIAÇÕES CULTURAIS, ARTÍSTICAS, CIENTÍFICAS, DESP(F.R. Grupo:	1	1	500
	1	Recursos do Exercício Corrente					
	100 000	GERAL TOTAL					
02	02	75	SECRETARIA MUNICIPAL DE PROMOÇÃO SOCIAL				
209	08.243.9110.2023.0000	ATENCAO A CRIANÇA E AO ADOLESCENTE		-5.881,03			
	3.1.90.11.00	VENCIMENTOS E VANTAGENS FIXAS - PESSOAL CIVIL		F.R. Grupo:	4	1	669
	1	Recursos do Exercício Corrente					
	100 000	GERAL TOTAL					
210	08.243.9110.2023.0000	ATENCAO A CRIANÇA E AO ADOLESCENTE		-10.051,50			
	3.1.90.13.00	OBRIGAÇÕES PATRONAIS		F.R. Grupo:	4	1	669
	1	Recursos do Exercício Corrente					
	100 000	GERAL TOTAL					
211	08.243.9110.2023.0000	ATENCAO A CRIANÇA E AO ADOLESCENTE		-4.500,00			
	3.3.90.14.00	DIÁRIAS - CIVIL		F.R. Grupo:	4	1	669
	1	Recursos do Exercício Corrente					
	100 000	GERAL TOTAL					
216	08.244.9120.1029.0000	GESTAO DO SISTEMA DE ASSISTENCIA SOCIAL		-691,00			
	4.4.90.52.00	EQUIPAMENTOS E MATERIAL PERMANENTE		F.R. Grupo:	4	1	500
	1	Recursos do Exercício Corrente					
	100 000	GERAL TOTAL					
220	08.244.9120.2054.0000	GESTAO DO SISTEMA DE ASSISTENCIA SOCIAL		-6.117,48			
	3.1.90.13.00	OBRIGAÇÕES PATRONAIS		F.R. Grupo:	4	1	500
	1	Recursos do Exercício Corrente					
	100 000	GERAL TOTAL					



PREFEITURA MUNICIPAL DE TESOURO

R HUMBERTO MARCILIO

03543303/0001-49

Exercício: 2022

DECRETO Nº 138 , DE 01 DE DEZEMBRO DE 2022 - LEI N.622

02	02	75	SECRETARIA MUNICIPAL DE PROMOÇÃO SOCIAL			
	221	08.244.9120.2054.0000	GESTAO DO SISTEMA DE ASSISTENCIA SOCIAL		-4.757,50	
		3.3.90.14.00	DIÁRIAS - CIVIL	F.R. Grupo:	4	1 500
		1	Recursos do Exercício Corrente			
		100 000	GERAL TOTAL			
02	02	80	SECRETARIA MUNICIPAL DE TRANSPORTES			
	227	04.122.7010.1064.0000	MALHA VIARIA RURAL		-523,70	
		4.4.90.51.00	OBRAS E INSTALAÇÕES	F.R. Grupo:	1	1 500
		1	Recursos do Exercício Corrente			
		100 000	GERAL TOTAL			
	230	04.122.7010.2047.0000	MALHA VIARIA RURAL		-2.993,75	
		3.3.90.14.00	DIÁRIAS - CIVIL	F.R. Grupo:	1	1 500
		1	Recursos do Exercício Corrente			
		100 000	GERAL TOTAL			
	235	26.782.7010.1026.0000	MALHA VIARIA RURAL		-5.187,39	
		4.4.90.51.00	OBRAS E INSTALAÇÕES	F.R. Grupo:	1	1 500
		1	Recursos do Exercício Corrente			
		100 000	GERAL TOTAL			
02	02	90	SECRETARIA MUNICIPAL DE TURISMO			
	254	23.695.9010.2036.0000	TURISMO ECOLÓGICO		-1.372,50	
		3.3.90.14.00	DIÁRIAS - CIVIL	F.R. Grupo:	1	1 500
		1	Recursos do Exercício Corrente			
		100 000	GERAL TOTAL			
	255	23.695.9010.2036.0000	TURISMO ECOLÓGICO		-3.299,28	
		3.3.90.30.00	MATERIAL DE CONSUMO	F.R. Grupo:	1	1 500
		1	Recursos do Exercício Corrente			
		100 000	GERAL TOTAL			
	256	23.695.9010.2036.0000	TURISMO ECOLÓGICO		-7.855,88	
		3.3.90.36.00	OUTROS SERVIÇOS DE TERCEIROS - PESSOA FÍSICA	F.R. Grupo:	1	1 500
		1	Recursos do Exercício Corrente			
		100 000	GERAL TOTAL			
	258	23.695.9020.1019.0000	DESENVOLVIMENTO DO TURISMO		-500,00	
		3.3.90.30.00	MATERIAL DE CONSUMO	F.R. Grupo:	1	1 500
		1	Recursos do Exercício Corrente			
		100 000	GERAL TOTAL			
	259	23.695.9020.1019.0000	DESENVOLVIMENTO DO TURISMO		-1.600,00	
		3.3.90.36.00	OUTROS SERVIÇOS DE TERCEIROS - PESSOA FÍSICA	F.R. Grupo:	1	1 500
		1	Recursos do Exercício Corrente			
		100 000	GERAL TOTAL			



PREFEITURA MUNICIPAL DE TESOURO

R HUMBERTO MARCILIO

03543303/0001-49

Exercício: 2022

DECRETO Nº 138 , DE 01 DE DEZEMBRO DE 2022 - LEI N.622

02	04	60	FUNDO MUNICIPAL DE ASSISTENCIA SOCIAL				
271	08.244.9120.2084.0000	GESTAO DO SISTEMA DE ASSISTENCIA SOCIAL		-15.792,49			
	3.1.90.11.00	VENCIMENTOS E VANTAGENS FIXAS - PESSOAL CIVIL	F.R. Grupo:	4	1	500	
	1	Recursos do Exercício Corrente					
	100 000	GERAL TOTAL					
273	08.244.9120.2084.0000	GESTAO DO SISTEMA DE ASSISTENCIA SOCIAL		-1.438,69			
	3.3.90.14.00	DIÁRIAS - CIVIL	F.R. Grupo:	4	1	500	
	1	Recursos do Exercício Corrente					
	100 000	GERAL TOTAL					
276	08.244.9120.2084.0000	GESTAO DO SISTEMA DE ASSISTENCIA SOCIAL		-1,62			
	3.3.90.33.00	PASSAGENS E DESPESAS COM LOCOMOÇÃO	F.R. Grupo:	4	1	500	
	1	Recursos do Exercício Corrente					
	100 000	GERAL TOTAL					
02	05	65	FUNDO MUNICIPAL DE SAUDE				
312	10.122.9250.2100.0000	GESTAO SUS		-7.355,00			
	3.3.90.14.00	DIÁRIAS - CIVIL	F.R. Grupo:	3	1	500	
	1	Recursos do Exercício Corrente					
	100 000	GERAL TOTAL					
313	10.122.9250.2100.0000	GESTAO SUS		-1.280,15			
	3.3.90.30.00	MATERIAL DE CONSUMO	F.R. Grupo:	3	1	500	
	1	Recursos do Exercício Corrente					
	100 000	GERAL TOTAL					
314	10.122.9250.2100.0000	GESTAO SUS		-38.072,90			
	3.3.90.36.00	OUTROS SERVIÇOS DE TERCEIROS - PESSOA FÍSICA	F.R. Grupo:	3	1	500	
	1	Recursos do Exercício Corrente					
	100 000	GERAL TOTAL					
315	10.122.9250.2100.0000	GESTAO SUS		-91.558,71			
	3.3.90.39.00	OUTROS SERVIÇOS DE TERCEIROS - PESSOA JURÍDICA	F.R. Grupo:	3	1	500	
	1	Recursos do Exercício Corrente					
	100 000	GERAL TOTAL					
329	10.301.9170.2152.0000	PISO DA ATENÇÃO BÁSICA VARIÁVEL		-159,28			
	3.3.90.30.00	MATERIAL DE CONSUMO	F.R. Grupo:	3	1	500	
	1	Recursos do Exercício Corrente					
	100 000	GERAL TOTAL					
331	10.301.9170.2152.0000	PISO DA ATENÇÃO BÁSICA VARIÁVEL		-1.813,44			
	3.3.90.39.00	OUTROS SERVIÇOS DE TERCEIROS - PESSOA JURÍDICA	F.R. Grupo:	3	1	500	
	1	Recursos do Exercício Corrente					
	100 000	GERAL TOTAL					



PREFEITURA MUNICIPAL DE TESOURO

R HUMBERTO MARCILIO

03543303/0001-49

Exercício: 2022

DECRETO Nº 138 , DE 01 DE DEZEMBRO DE 2022 - LEI N.622

02	05	65	FUNDO MUNICIPAL DE SAUDE					
333	10.301.9170.2243.0000	PISO DA ATENÇÃO BÁSICA VARIÁVEL						-2.858,40
	3.3.90.39.00	OUTROS SERVIÇOS DE TERCEIROS - PESSOA JURÍDICA	F.R. Grupo:	3	1	600		
	1	Recursos do Exercício Corrente						
	100 000	GERAL TOTAL						
339	10.301.9220.2148.0000	LIMITE FINANC. MEDIA E ALTA COMPLEX.AMBUL.HOSPITALAR						-47.225,97
	3.3.90.39.00	OUTROS SERVIÇOS DE TERCEIROS - PESSOA JURÍDICA	F.R. Grupo:	3	1	600		
	1	Recursos do Exercício Corrente						
	100 000	GERAL TOTAL						
345	10.302.9220.2068.0000	LIMITE FINANC. MEDIA E ALTA COMPLEX.AMBUL.HOSPITALAR						-25.689,13
	3.3.71.41.00	CONTRIBUIÇÕES	F.R. Grupo:	3	1	500		
	1	Recursos do Exercício Corrente						
	100 000	GERAL TOTAL						
351	10.302.9220.2075.0000	LIMITE FINANC. MEDIA E ALTA COMPLEX.AMBUL.HOSPITALAR						-1.096,73
	3.3.90.39.00	OUTROS SERVIÇOS DE TERCEIROS - PESSOA JURÍDICA	F.R. Grupo:	3	1	500		
	1	Recursos do Exercício Corrente						
	100 000	GERAL TOTAL						
352	10.304.9240.2071.0000	VIGILANCIA EM SAUDE						-1.640,00
	3.3.90.14.00	DIÁRIAS - CIVIL	F.R. Grupo:	3	1	600		
	1	Recursos do Exercício Corrente						
	100 000	GERAL TOTAL						
02	05	96	GABINETE DO SECRETARIO DE SAUDE					
363	10.301.9210.2065.0000	PISO DA ATENCAO BASICA FIXO						-32.918,14
	3.3.90.36.00	OUTROS SERVIÇOS DE TERCEIROS - PESSOA FÍSICA	F.R. Grupo:	3	1	600		
	1	Recursos do Exercício Corrente						
	100 000	GERAL TOTAL						
366	10.301.9210.2066.0000	PISO DA ATENCAO BASICA FIXO						-37.715,57
	3.3.90.30.00	MATERIAL DE CONSUMO	F.R. Grupo:	3	1	600		
	1	Recursos do Exercício Corrente						
	100 000	GERAL TOTAL						
370	10.301.9210.2067.0000	PISO DA ATENCAO BASICA FIXO						-3.050,00
	3.3.90.39.00	OUTROS SERVIÇOS DE TERCEIROS - PESSOA JURÍDICA	F.R. Grupo:	3	1	600		
	1	Recursos do Exercício Corrente						
	100 000	GERAL TOTAL						
377	10.301.9210.2092.0000	PISO DA ATENCAO BASICA FIXO						-2.700,00
	3.3.90.14.00	DIÁRIAS - CIVIL	F.R. Grupo:	3	1	600		
	1	Recursos do Exercício Corrente						
	100 000	GERAL TOTAL						



PREFEITURA MUNICIPAL DE TESOURO

R HUMBERTO MARCILIO

03543303/0001-49

Exercício: 2022

DECRETO Nº 138 , DE 01 DE DEZEMBRO DE 2022 - LEI N.622

02	05	96	GABINETE DO SECRETARIO DE SAUDE		
382	10.301.9210.2187.0000		PISO DA ATENCAO BASICA FIXO	-46.768,45	
	3.3.90.30.00		MATERIAL DE CONSUMO	F.R. Grupo:	3 1 621
	1		Recursos do Exercício Corrente		
	100 000		GERAL TOTAL		
383	10.301.9210.2262.0000		PISO DA ATENCAO BASICA FIXO	-311,33	
	3.3.90.30.00		MATERIAL DE CONSUMO	F.R. Grupo:	3 1 621
	1		Recursos do Exercício Corrente		
	100 000		GERAL TOTAL		
385	10.301.9210.2262.0000		PISO DA ATENCAO BASICA FIXO	-153.904,85	
	3.3.90.39.00		OUTROS SERVIÇOS DE TERCEIROS - PESSOA JURÍDICA	F.R. Grupo:	3 1 621
	1		Recursos do Exercício Corrente		
	100 000		GERAL TOTAL		
389	10.301.9210.2263.0000		PISO DA ATENCAO BASICA FIXO	-180,19	
	3.3.90.39.00		OUTROS SERVIÇOS DE TERCEIROS - PESSOA JURÍDICA	F.R. Grupo:	3 1 500
	1		Recursos do Exercício Corrente		
	100 000		GERAL TOTAL		

Anulação (-)

-1.093.727,59

Artigo 3o.- Este decreto entra em vigor na data de sua publicação.

JOÃO ISAACK MOREIRA CASTELO BF
PREFEITO MUNICIPAL

DECRETO Nº 141 , DE 07 DE DEZEMBRO DE 2022 - LEI N.645

Abre no orçamento vigente crédito adicional especial e da outras providências

DECRETA:

Artigo 1o.- Fica aberto no orçamento vigente, um crédito adicional especial na importância de R\$600.000,00 distribuídos as seguintes dotações:

				100.000,00
Suplementação (+)				
02 02 70	SECRETARIA MUNICIPAL DE CULTURA , ESPORTE LAZER			
403	13.392.5060.2040.0001	DIFUSAO CULTURAL		100.000,00
	3.3.90.39.00	OUTROS SERVIÇOS DE TERCEIROS - PESSOA JURÍDICA		F.R.: 1 1 500
	1	Recursos do Exercício Corrente		
	001 001	Recursos Próprios do Município		
02 02 70	SECRETARIA MUNICIPAL DE CULTURA , ESPORTE LAZER			
403	13.392.5060.2040.0001	DIFUSAO CULTURAL		500.000,00
	3.3.90.39.00	OUTROS SERVIÇOS DE TERCEIROS - PESSOA JURÍDICA		F.R.: 1 1 500
	1	Recursos do Exercício Corrente		
	001 001	Recursos Próprios do Município		

Artigo 2o.- O crédito aberto na forma do artigo anterior será coberto com recursos provenientes de:

Excesso:		500.000,00
	Fontes de Recurso	
	1 500	500.000,00

Anulação:

02 05 96	GABINETE DO SECRETARIO DE SAUDE			
383	10.301.9210.2262.0000	PISO DA ATENCAO BASICA FIXO		-100.000,00
	3.3.90.30.00	MATERIAL DE CONSUMO		F.R. Grupo: 3 1 621
	1	Recursos do Exercício Corrente		
	100 000	GERAL TOTAL		

Anulação (-) **-100.000,00**

Artigo 3o.- Este decreto entra em vigor na data de sua publicação.

PREFEITURA MUNICIPAL DE TESOIRO

R HUMBERTO MARCILIO

03543303/0001-49

Exercício: 2022

DECRETO Nº 141 , DE 07 DE DEZEMBRO DE 2022 - LEI N.645

A large, stylized handwritten signature in black ink, consisting of several loops and a long vertical stroke, positioned over the printed name of the Mayor.

~~JOÃO ISAACK MOREIRA CASTELO BI~~
PREFEITO MUNICIPAL



Tribunal de Contas
Mato Grosso

4ª SECRETARIA DE CONTROLE EXTERNO

Telefone: (65) 3613-7668 / 7653 / 7667

E-mail: quartasecex@tce.mt.gov.br

APÊNDICE - C - ORÇAMENTO/LEI/DECRETO - APLIC

APÊNDICE - C

ORÇAMENTO/LEI/DECRETO - APLIC

PREFEITURA MUNICIPAL DE TESOIRO

Credito Adicionais por Excesso de Arrecadação

Exercício de 2022

Data	Dotacao	Elemento	CodTipoRecurso	TipoRecurso	CodTipoAlteracao	TipoAlteracao	Fonte	Lei_Numero	Decr_numero	Valor	total por fonte
02/03/2022	02.080.26.782.7010.20045.3.3.90	30	2	Excesso de Arrecadação	4	Crédito Suplementar	15.000.000.000,00	00622/2021	00109/2022	114.528,81	
22/07/2022	02.045.17.512.9310.20038.3.3.90	36	2	Excesso de Arrecadação	4	Crédito Suplementar	15.000.000.000,00	00635/2022	00123/2022	6.744,00	
22/07/2022	02.020.04.129.4020.20010.3.3.90	36	2	Excesso de Arrecadação	4	Crédito Suplementar	15.000.000.000,00	00635/2022	00123/2022	1.570,00	
22/07/2022	02.015.04.122.3010.10003.4.4.90	52	2	Excesso de Arrecadação	4	Crédito Suplementar	15.000.000.000,00	00635/2022	00123/2022	1.500,00	
22/07/2022	02.080.26.782.7010.20046.3.3.90	39	2	Excesso de Arrecadação	4	Crédito Suplementar	15.000.000.000,00	00635/2022	00123/2022	5.500,00	
22/07/2022	02.080.04.122.7010.20047.3.3.90	39	2	Excesso de Arrecadação	4	Crédito Suplementar	15.000.000.000,00	00635/2022	00123/2022	17.000,00	
22/07/2022	02.090.23.695.9010.20036.3.3.90	39	2	Excesso de Arrecadação	4	Crédito Suplementar	15.000.000.000,00	00635/2022	00123/2022	92.008,00	
22/07/2022	02.030.04.122.6010.20028.3.3.90	36	2	Excesso de Arrecadação	4	Crédito Suplementar	15.000.000.000,00	00635/2022	00123/2022	116.684,00	
22/07/2022	02.030.04.122.6010.20028.3.3.90	39	2	Excesso de Arrecadação	4	Crédito Suplementar	15.000.000.000,00	00635/2022	00123/2022	50.000,00	
22/07/2022	02.075.08.244.9120.20054.3.3.90	30	2	Excesso de Arrecadação	4	Crédito Suplementar	15.000.000.000,00	00635/2022	00123/2022	17.423,16	
22/07/2022	02.010.04.122.2010.20005.3.1.90	11	2	Excesso de Arrecadação	4	Crédito Suplementar	15.000.000.000,00	00635/2022	00123/2022	12.999,99	
22/07/2022	02.075.08.244.9120.20054.3.3.90	36	2	Excesso de Arrecadação	4	Crédito Suplementar	15.000.000.000,00	00635/2022	00123/2022	241,50	
22/07/2022	02.080.04.122.7010.20047.3.3.90	36	2	Excesso de Arrecadação	4	Crédito Suplementar	15.000.000.000,00	00635/2022	00123/2022	71.692,00	
22/07/2022	02.075.08.244.9120.20054.3.3.90	39	2	Excesso de Arrecadação	4	Crédito Suplementar	15.000.000.000,00	00635/2022	00123/2022	911,56	
22/07/2022	04.060.08.244.9120.20084.3.3.90	30	2	Excesso de Arrecadação	4	Crédito Suplementar	15.000.000.000,00	00635/2022	00123/2022	15.287,92	
22/07/2022	02.070.13.392.5060.20040.3.3.90	39	2	Excesso de Arrecadação	4	Crédito Suplementar	15.000.000.000,00	00635/2022	00123/2022	526.479,04	
22/07/2022	02.015.04.122.3010.20006.3.3.90	36	2	Excesso de Arrecadação	4	Crédito Suplementar	15.000.000.000,00	00635/2022	00123/2022	30.290,00	
22/07/2022	02.030.15.451.6010.10012.4.4.90	51	2	Excesso de Arrecadação	4	Crédito Suplementar	15.000.000.000,00	00635/2022	00123/2022	344.575,71	
22/07/2022	02.080.26.782.7010.20045.3.3.90	39	2	Excesso de Arrecadação	4	Crédito Suplementar	15.000.000.000,00	00635/2022	00123/2022	34.631,00	
22/07/2022	02.080.26.782.7010.20045.3.3.90	30	2	Excesso de Arrecadação	4	Crédito Suplementar	15.000.000.000,00	00635/2022	00123/2022	313.540,81	
22/07/2022	02.030.04.122.6010.20028.3.3.90	30	2	Excesso de Arrecadação	4	Crédito Suplementar	15.000.000.000,00	00635/2022	00123/2022	326.262,11	
22/07/2022	02.080.26.782.7010.20046.3.3.90	30	2	Excesso de Arrecadação	4	Crédito Suplementar	15.000.000.000,00	00635/2022	00123/2022	62.812,52	
22/07/2022	02.035.20.606.8010.20033.3.3.90	36	2	Excesso de Arrecadação	4	Crédito Suplementar	15.000.000.000,00	00635/2022	00123/2022	17.395,00	
22/07/2022	02.015.04.122.3010.20120.3.3.90	39	2	Excesso de Arrecadação	4	Crédito Suplementar	15.000.000.000,00	00635/2022	00123/2022	4.800,00	
22/07/2022	02.035.20.606.8010.20033.3.3.90	30	2	Excesso de Arrecadação	4	Crédito Suplementar	15.000.000.000,00	00635/2022	00123/2022	47.853,24	
22/07/2022	02.030.15.452.6020.20137.3.3.90	36	2	Excesso de Arrecadação	4	Crédito Suplementar	15.000.000.000,00	00635/2022	00123/2022	24.794,00	
22/07/2022	02.035.20.606.8010.20033.3.3.90	14	2	Excesso de Arrecadação	4	Crédito Suplementar	15.000.000.000,00	00635/2022	00123/2022	2.270,00	
22/07/2022	02.070.04.122.5070.20039.3.3.90	30	2	Excesso de Arrecadação	4	Crédito Suplementar	15.000.000.000,00	00635/2022	00123/2022	299,06	
22/07/2022	02.015.04.122.3010.20006.3.3.90	40	2	Excesso de Arrecadação	4	Crédito Suplementar	15.000.000.000,00	00635/2022	00123/2022	61.600,00	
22/07/2022	02.080.04.122.7010.20047.3.3.90	30	2	Excesso de Arrecadação	4	Crédito Suplementar	15.000.000.000,00	00635/2022	00123/2022	45.781,50	
22/07/2022	04.060.08.244.9120.20084.3.3.90	36	2	Excesso de Arrecadação	4	Crédito Suplementar	15.000.000.000,00	00635/2022	00123/2022	18.123,00	
22/07/2022	02.090.23.695.9010.20036.3.3.90	36	2	Excesso de Arrecadação	4	Crédito Suplementar	15.000.000.000,00	00635/2022	00123/2022	1.109,00	
04/08/2022	02.080.04.122.7010.20047.3.3.90	30	2	Excesso de Arrecadação	4	Crédito Suplementar	15.000.000.000,00	00635/2022	00125/2022	119.187,27	
04/08/2022	04.060.08.244.9120.20084.3.3.90	32	2	Excesso de Arrecadação	4	Crédito Suplementar	15.000.000.000,00	00635/2022	00125/2022	4.942,00	
04/08/2022	02.010.04.122.2010.20005.3.1.90	11	2	Excesso de Arrecadação	4	Crédito Suplementar	15.000.000.000,00	00635/2022	00125/2022	39.447,27	
04/08/2022	02.035.20.606.8010.20033.3.3.90	30	2	Excesso de Arrecadação	4	Crédito Suplementar	15.000.000.000,00	00635/2022	00125/2022	57.515,52	
04/08/2022	02.075.08.244.9120.20054.3.3.90	39	2	Excesso de Arrecadação	4	Crédito Suplementar	15.000.000.000,00	00635/2022	00125/2022	3.432,00	
04/08/2022	02.010.04.122.2010.20005.3.1.90	13	2	Excesso de Arrecadação	4	Crédito Suplementar	15.000.000.000,00	00635/2022	00125/2022	12.177,84	
04/08/2022	04.060.08.244.9120.20084.3.1.90	13	2	Excesso de Arrecadação	4	Crédito Suplementar	15.000.000.000,00	00635/2022	00125/2022	377,51	
04/08/2022	02.030.04.122.6010.20028.3.3.90	39	2	Excesso de Arrecadação	4	Crédito Suplementar	15.000.000.000,00	00635/2022	00125/2022	119.000,00	
04/08/2022	02.080.04.122.7010.20047.3.3.90	39	2	Excesso de Arrecadação	4	Crédito Suplementar	15.000.000.000,00	00635/2022	00125/2022	17.070,60	
04/08/2022	02.020.11.331.4010.20013.3.3.90	47	2	Excesso de Arrecadação	4	Crédito Suplementar	15.000.000.000,00	00635/2022	00125/2022	41.815,55	
04/08/2022	04.060.08.244.9120.20084.3.3.90	30	2	Excesso de Arrecadação	4	Crédito Suplementar	15.000.000.000,00	00635/2022	00125/2022	1.793,25	
04/08/2022	02.070.13.392.5060.20040.3.3.90	39	2	Excesso de Arrecadação	4	Crédito Suplementar	15.000.000.000,00	00635/2022	00125/2022	15.172,75	

PREFEITURA MUNICIPAL DE TESOIRO

Credito Adicionais por Excesso de Arrecadação

Exercício de 2022

04/08/2022	02.075.08.244.9120.20054.3.1.90	11	2	Excesso de Arrecadação	4	Crédito Suplementar	15.000.000.000,00	00635/2022	00125/2022	3.217,97	
04/08/2022	02.035.20.606.8010.20033.3.3.90	14	2	Excesso de Arrecadação	4	Crédito Suplementar	15.000.000.000,00	00635/2022	00125/2022	760,00	
04/08/2022	02.075.08.244.9120.20054.3.3.90	36	2	Excesso de Arrecadação	4	Crédito Suplementar	15.000.000.000,00	00635/2022	00125/2022	735,00	
04/08/2022	02.070.27.812.5070.20043.3.3.90	39	2	Excesso de Arrecadação	4	Crédito Suplementar	15.000.000.000,00	00635/2022	00125/2022	1.231,00	
04/08/2022	02.015.04.122.3010.20120.3.3.90	39	2	Excesso de Arrecadação	4	Crédito Suplementar	15.000.000.000,00	00635/2022	00125/2022	800,00	
04/08/2022	02.010.04.122.2010.20119.3.3.90	30	2	Excesso de Arrecadação	4	Crédito Suplementar	15.000.000.000,00	00635/2022	00125/2022	300,00	
04/08/2022	02.035.20.606.8010.20033.3.1.90	11	2	Excesso de Arrecadação	4	Crédito Suplementar	15.000.000.000,00	00635/2022	00125/2022	5.780,17	
04/08/2022	02.030.04.122.6010.20028.3.3.90	30	2	Excesso de Arrecadação	4	Crédito Suplementar	15.000.000.000,00	00635/2022	00125/2022	101.541,27	
04/08/2022	02.015.04.122.3010.20006.3.1.90	13	2	Excesso de Arrecadação	4	Crédito Suplementar	15.000.000.000,00	00635/2022	00125/2022	25.067,15	
04/08/2022	02.015.04.122.3010.20006.3.3.90	36	2	Excesso de Arrecadação	4	Crédito Suplementar	15.000.000.000,00	00635/2022	00125/2022	2.209,00	
04/08/2022	02.080.26.782.7010.20045.3.3.90	30	2	Excesso de Arrecadação	4	Crédito Suplementar	15.000.000.000,00	00635/2022	00125/2022	147.334,10	
04/08/2022	02.030.04.122.6010.20028.3.3.90	36	2	Excesso de Arrecadação	4	Crédito Suplementar	15.000.000.000,00	00635/2022	00125/2022	14.162,00	
04/08/2022	02.020.04.129.4020.20010.3.3.90	35	2	Excesso de Arrecadação	4	Crédito Suplementar	15.000.000.000,00	00635/2022	00125/2022	9.320,00	
04/08/2022	02.015.04.122.3010.20006.3.1.90	11	2	Excesso de Arrecadação	4	Crédito Suplementar	15.000.000.000,00	00635/2022	00125/2022	29.412,40	
04/08/2022	02.020.04.129.4020.20010.3.1.90	11	2	Excesso de Arrecadação	4	Crédito Suplementar	15.000.000.000,00	00635/2022	00125/2022	17.540,07	
04/08/2022	02.030.04.122.6010.20028.3.1.90	11	2	Excesso de Arrecadação	4	Crédito Suplementar	15.000.000.000,00	00635/2022	00125/2022	31.943,90	
04/08/2022	02.090.23.695.9010.20036.3.3.90	39	2	Excesso de Arrecadação	4	Crédito Suplementar	15.000.000.000,00	00635/2022	00125/2022	121.070,00	
04/08/2022	02.075.08.244.9120.20054.3.3.90	30	2	Excesso de Arrecadação	4	Crédito Suplementar	15.000.000.000,00	00635/2022	00125/2022	1.872,55	
04/08/2022	02.090.23.695.9010.20036.3.3.90	14	2	Excesso de Arrecadação	4	Crédito Suplementar	15.000.000.000,00	00635/2022	00125/2022	660,00	
01/09/2022	02.080.04.122.7010.20047.3.3.90	36	2	Excesso de Arrecadação	4	Crédito Suplementar	15.000.000.000,00	00635/2022	00126/2022	72.000,00	
01/09/2022	04.060.08.244.9120.20084.3.3.90	39	2	Excesso de Arrecadação	4	Crédito Suplementar	15.000.000.000,00	00635/2022	00126/2022	2.568,40	
01/09/2022	02.080.04.122.7010.20047.3.3.90	39	2	Excesso de Arrecadação	4	Crédito Suplementar	15.000.000.000,00	00635/2022	00126/2022	17.776,00	
01/09/2022	02.020.04.129.4020.20010.3.3.90	35	2	Excesso de Arrecadação	4	Crédito Suplementar	15.000.000.000,00	00635/2022	00126/2022	32.630,00	
01/09/2022	04.060.08.244.9120.20084.3.3.90	30	2	Excesso de Arrecadação	4	Crédito Suplementar	15.000.000.000,00	00635/2022	00126/2022	5.847,99	
01/09/2022	02.020.04.129.4020.20010.3.3.90	36	2	Excesso de Arrecadação	4	Crédito Suplementar	15.000.000.000,00	00635/2022	00126/2022	13.850,00	
01/09/2022	02.030.15.451.6010.10012.4.4.90	51	2	Excesso de Arrecadação	4	Crédito Suplementar	15.000.000.000,00	00635/2022	00126/2022	131.352,09	
01/09/2022	02.070.13.392.5060.20040.3.3.90	39	2	Excesso de Arrecadação	4	Crédito Suplementar	15.000.000.000,00	00635/2022	00126/2022	5.000,00	
01/09/2022	02.075.08.244.9120.20054.3.3.90	36	2	Excesso de Arrecadação	4	Crédito Suplementar	15.000.000.000,00	00635/2022	00126/2022	4.750,00	
01/09/2022	02.070.27.812.5070.20043.3.3.90	36	2	Excesso de Arrecadação	4	Crédito Suplementar	15.000.000.000,00	00635/2022	00126/2022	9.497,02	
01/09/2022	02.030.04.122.6010.20028.3.3.90	30	2	Excesso de Arrecadação	4	Crédito Suplementar	15.000.000.000,00	00635/2022	00126/2022	187.841,00	
01/09/2022	02.030.15.452.6020.20137.3.3.90	36	2	Excesso de Arrecadação	4	Crédito Suplementar	15.000.000.000,00	00635/2022	00126/2022	19.410,00	
01/09/2022	02.035.20.606.8010.20034.3.3.90	36	2	Excesso de Arrecadação	4	Crédito Suplementar	15.000.000.000,00	00635/2022	00126/2022	7.510,00	
01/09/2022	02.090.23.695.9010.20036.3.3.90	36	2	Excesso de Arrecadação	4	Crédito Suplementar	15.000.000.000,00	00635/2022	00126/2022	10.000,00	
01/09/2022	02.030.04.122.6010.20028.3.3.90	39	2	Excesso de Arrecadação	4	Crédito Suplementar	15.000.000.000,00	00635/2022	00126/2022	94.076,00	
01/09/2022	02.080.04.122.7010.20047.3.3.90	30	2	Excesso de Arrecadação	4	Crédito Suplementar	15.000.000.000,00	00635/2022	00126/2022	17.062,30	
01/09/2022	02.035.20.606.8010.20033.3.3.90	30	2	Excesso de Arrecadação	4	Crédito Suplementar	15.000.000.000,00	00635/2022	00126/2022	18.000,00	
01/09/2022	02.075.08.244.9120.20054.3.3.90	39	2	Excesso de Arrecadação	4	Crédito Suplementar	15.000.000.000,00	00635/2022	00126/2022	1.000,00	
01/09/2022	04.060.08.244.9120.20084.3.3.90	36	2	Excesso de Arrecadação	4	Crédito Suplementar	15.000.000.000,00	00635/2022	00126/2022	16.272,00	
01/09/2022	02.035.20.606.8010.20033.3.3.90	14	2	Excesso de Arrecadação	4	Crédito Suplementar	15.000.000.000,00	00635/2022	00126/2022	900,00	
01/09/2022	02.080.26.782.7010.20045.3.3.90	30	2	Excesso de Arrecadação	4	Crédito Suplementar	15.000.000.000,00	00635/2022	00126/2022	34.500,00	
01/09/2022	02.080.26.782.7010.20258.3.3.90	30	2	Excesso de Arrecadação	4	Crédito Suplementar	15.000.000.000,00	00635/2022	00126/2022	13.354,31	
01/09/2022	02.070.04.122.5070.20039.3.3.90	39	2	Excesso de Arrecadação	4	Crédito Suplementar	15.000.000.000,00	00635/2022	00126/2022	80,00	
01/09/2022	02.030.04.122.6010.20028.3.3.90	14	2	Excesso de Arrecadação	4	Crédito Suplementar	15.000.000.000,00	00635/2022	00126/2022	588,75	
01/09/2022	02.015.04.122.3010.20006.3.3.90	36	2	Excesso de Arrecadação	4	Crédito Suplementar	15.000.000.000,00	00635/2022	00126/2022	17.380,00	
01/09/2022	02.080.26.782.7010.20045.3.3.90	39	2	Excesso de Arrecadação	4	Crédito Suplementar	15.000.000.000,00	00635/2022	00126/2022	2.222,70	

PREFEITURA MUNICIPAL DE TESOIRO

Credito Adicionais por Excesso de Arrecadação

Exercício de 2022

01/09/2022	02.030.04.122.6010.20028.3.3.90	36	2	Excesso de Arrecadação	4	Crédito Suplementar	15.000.000.000,00	00635/2022	00126/2022	70.000,00	
01/09/2022	02.045.17.512.9310.20038.3.3.90	36	2	Excesso de Arrecadação	4	Crédito Suplementar	15.000.000.000,00	00635/2022	00126/2022	6.274,00	
01/09/2022	02.090.23.695.9010.20036.3.3.90	39	2	Excesso de Arrecadação	4	Crédito Suplementar	15.000.000.000,00	00635/2022	00126/2022	20.831,00	
01/09/2022	02.020.11.331.4010.20013.3.3.90	47	2	Excesso de Arrecadação	4	Crédito Suplementar	15.000.000.000,00	00635/2022	00126/2022	25.000,00	
01/09/2022	02.015.04.122.3010.20006.3.3.90	40	2	Excesso de Arrecadação	4	Crédito Suplementar	15.000.000.000,00	00635/2022	00126/2022	72.600,00	
01/09/2022	02.015.04.122.3010.20120.3.3.90	39	2	Excesso de Arrecadação	4	Crédito Suplementar	15.000.000.000,00	00635/2022	00126/2022	7.100,00	
01/09/2022	02.070.04.122.5070.20039.3.3.90	30	2	Excesso de Arrecadação	4	Crédito Suplementar	15.000.000.000,00	00635/2022	00126/2022	6.918,00	
01/09/2022	02.070.27.812.5070.20043.3.3.90	39	2	Excesso de Arrecadação	4	Crédito Suplementar	15.000.000.000,00	00635/2022	00126/2022	7.560,00	
01/09/2022	02.015.04.122.3010.20006.3.3.90	39	2	Excesso de Arrecadação	4	Crédito Suplementar	15.000.000.000,00	00635/2022	00126/2022	19.681,20	
01/09/2022	02.035.20.606.8010.20033.3.3.90	36	2	Excesso de Arrecadação	4	Crédito Suplementar	15.000.000.000,00	00635/2022	00126/2022	3.000,00	
01/09/2022	02.010.04.122.2010.20119.3.3.90	39	2	Excesso de Arrecadação	4	Crédito Suplementar	15.000.000.000,00	00635/2022	00126/2022	40,00	
01/09/2022	02.075.08.244.9120.20054.3.3.90	30	2	Excesso de Arrecadação	4	Crédito Suplementar	15.000.000.000,00	00635/2022	00126/2022	6.500,93	
21/09/2022	02.020.04.129.4020.20010.3.3.90	36	2	Excesso de Arrecadação	4	Crédito Suplementar	15.000.000.000,00	00640/2022	00129/2022	50.588,75	
21/09/2022	02.035.20.606.8010.20033.3.3.90	14	2	Excesso de Arrecadação	4	Crédito Suplementar	15.000.000.000,00	00640/2022	00129/2022	2.763,75	
21/09/2022	02.045.17.512.9310.20038.3.3.90	14	2	Excesso de Arrecadação	4	Crédito Suplementar	15.000.000.000,00	00640/2022	00129/2022	337,50	
21/09/2022	02.080.04.122.7010.20047.3.3.90	39	2	Excesso de Arrecadação	4	Crédito Suplementar	15.000.000.000,00	00640/2022	00129/2022	30.000,00	
21/09/2022	02.075.08.244.9120.20054.3.3.90	36	2	Excesso de Arrecadação	4	Crédito Suplementar	15.000.000.000,00	00640/2022	00129/2022	3.853,50	
21/09/2022	04.060.08.244.9120.20084.3.1.90	11	2	Excesso de Arrecadação	4	Crédito Suplementar	15.000.000.000,00	00640/2022	00129/2022	5.277,05	
21/09/2022	02.080.04.122.7010.20047.3.3.90	30	2	Excesso de Arrecadação	4	Crédito Suplementar	15.000.000.000,00	00640/2022	00129/2022	230.000,00	
21/09/2022	02.015.04.122.3010.20006.3.3.90	36	2	Excesso de Arrecadação	4	Crédito Suplementar	15.000.000.000,00	00640/2022	00129/2022	63.278,13	
21/09/2022	02.015.04.122.3010.20006.3.3.90	40	2	Excesso de Arrecadação	4	Crédito Suplementar	15.000.000.000,00	00640/2022	00129/2022	84.800,00	
21/09/2022	02.080.26.782.7010.20045.3.3.90	30	2	Excesso de Arrecadação	4	Crédito Suplementar	15.000.000.000,00	00640/2022	00129/2022	135.828,00	
21/09/2022	02.020.04.129.4020.20010.3.3.90	35	2	Excesso de Arrecadação	4	Crédito Suplementar	15.000.000.000,00	00640/2022	00129/2022	84.734,25	
21/09/2022	02.030.04.122.6010.20028.3.3.90	39	2	Excesso de Arrecadação	4	Crédito Suplementar	15.000.000.000,00	00640/2022	00129/2022	175.984,00	
21/09/2022	02.035.20.606.8010.20033.3.3.90	39	2	Excesso de Arrecadação	4	Crédito Suplementar	15.000.000.000,00	00640/2022	00129/2022	36.693,00	
21/09/2022	02.010.04.122.2010.20119.3.3.90	14	2	Excesso de Arrecadação	4	Crédito Suplementar	15.000.000.000,00	00640/2022	00129/2022	11.510,31	
21/09/2022	02.030.04.122.6010.20028.3.3.90	30	2	Excesso de Arrecadação	4	Crédito Suplementar	15.000.000.000,00	00640/2022	00129/2022	318.279,00	
21/09/2022	02.075.08.244.9120.20054.3.3.90	39	2	Excesso de Arrecadação	4	Crédito Suplementar	15.000.000.000,00	00640/2022	00129/2022	8.337,27	
21/09/2022	02.015.04.122.3010.20006.3.1.90	13	2	Excesso de Arrecadação	4	Crédito Suplementar	15.000.000.000,00	00640/2022	00129/2022	45.499,89	
21/09/2022	02.030.04.122.6010.20028.3.3.90	36	2	Excesso de Arrecadação	4	Crédito Suplementar	15.000.000.000,00	00640/2022	00129/2022	232.736,50	
21/09/2022	02.075.08.244.9120.20054.3.3.90	14	2	Excesso de Arrecadação	4	Crédito Suplementar	15.000.000.000,00	00640/2022	00129/2022	1.897,50	
21/09/2022	04.060.08.244.9120.20084.3.3.90	36	2	Excesso de Arrecadação	4	Crédito Suplementar	15.000.000.000,00	00640/2022	00129/2022	55.267,50	
21/09/2022	02.015.04.122.3010.20006.3.3.90	14	2	Excesso de Arrecadação	4	Crédito Suplementar	15.000.000.000,00	00640/2022	00129/2022	5.321,25	
21/09/2022	04.060.08.244.9120.20084.3.3.90	14	2	Excesso de Arrecadação	4	Crédito Suplementar	15.000.000.000,00	00640/2022	00129/2022	392,37	
21/09/2022	02.010.04.122.2010.20005.3.1.90	11	2	Excesso de Arrecadação	4	Crédito Suplementar	15.000.000.000,00	00640/2022	00129/2022	129.950,97	
21/09/2022	02.015.04.122.3010.20006.3.1.90	11	2	Excesso de Arrecadação	4	Crédito Suplementar	15.000.000.000,00	00640/2022	00129/2022	79.169,10	
21/09/2022	02.020.04.129.4020.20010.3.1.90	11	2	Excesso de Arrecadação	4	Crédito Suplementar	15.000.000.000,00	00640/2022	00129/2022	53.004,56	
21/09/2022	02.030.04.122.6010.20028.3.1.90	11	2	Excesso de Arrecadação	4	Crédito Suplementar	15.000.000.000,00	00640/2022	00129/2022	74.238,94	
21/09/2022	02.015.04.122.3010.20120.3.3.90	39	2	Excesso de Arrecadação	4	Crédito Suplementar	15.000.000.000,00	00640/2022	00129/2022	12.000,00	
21/09/2022	02.035.20.606.8010.20033.3.1.90	11	2	Excesso de Arrecadação	4	Crédito Suplementar	15.000.000.000,00	00640/2022	00129/2022	18.111,21	
21/09/2022	02.070.04.122.5070.20039.3.1.90	11	2	Excesso de Arrecadação	4	Crédito Suplementar	15.000.000.000,00	00640/2022	00129/2022	28.021,68	
21/09/2022	02.075.08.244.9120.20054.3.1.90	11	2	Excesso de Arrecadação	4	Crédito Suplementar	15.000.000.000,00	00640/2022	00129/2022	38.041,41	
21/09/2022	02.015.04.122.3010.20006.3.3.90	39	2	Excesso de Arrecadação	4	Crédito Suplementar	15.000.000.000,00	00640/2022	00129/2022	9.050,00	
21/09/2022	02.090.23.695.9010.20036.3.1.90	11	2	Excesso de Arrecadação	4	Crédito Suplementar	15.000.000.000,00	00640/2022	00129/2022	15.777,45	
21/09/2022	02.080.04.122.7010.20047.3.3.90	14	2	Excesso de Arrecadação	4	Crédito Suplementar	15.000.000.000,00	00640/2022	00129/2022	2.193,75	

PREFEITURA MUNICIPAL DE TESOIRO

Credito Adicionais por Excesso de Arrecadação

Exercício de 2022

21/09/2022	02.010.04.122.2010.20119.3.1.90	11	2	Excesso de Arrecadação	4	Crédito Suplementar	15.000.000.000,00	00640/2022	00129/2022	9.000,00	
21/09/2022	02.010.04.122.2010.20119.3.3.90	30	2	Excesso de Arrecadação	4	Crédito Suplementar	15.000.000.000,00	00640/2022	00129/2022	1.000,00	
21/09/2022	02.030.15.451.6010.20086.3.3.90	36	2	Excesso de Arrecadação	4	Crédito Suplementar	15.000.000.000,00	00640/2022	00129/2022	10.000,00	
21/09/2022	04.060.08.244.9120.20084.3.1.90	13	2	Excesso de Arrecadação	4	Crédito Suplementar	15.000.000.000,00	00640/2022	00129/2022	819,21	
21/09/2022	02.045.17.512.9310.20038.3.1.90	11	2	Excesso de Arrecadação	4	Crédito Suplementar	15.000.000.000,00	00640/2022	00129/2022	17.137,52	
21/09/2022	02.045.17.512.9310.20038.3.3.90	36	2	Excesso de Arrecadação	4	Crédito Suplementar	15.000.000.000,00	00640/2022	00129/2022	22.515,75	
21/09/2022	02.070.04.122.5070.20039.3.3.90	14	2	Excesso de Arrecadação	4	Crédito Suplementar	15.000.000.000,00	00640/2022	00129/2022	1.185,00	
21/09/2022	02.070.27.812.5070.20043.3.3.90	30	2	Excesso de Arrecadação	4	Crédito Suplementar	15.000.000.000,00	00640/2022	00129/2022	5.000,00	
21/09/2022	02.080.04.122.7010.20047.3.1.90	11	2	Excesso de Arrecadação	4	Crédito Suplementar	15.000.000.000,00	00640/2022	00129/2022	57.315,59	
21/09/2022	02.090.23.695.9010.20036.3.3.90	36	2	Excesso de Arrecadação	4	Crédito Suplementar	15.000.000.000,00	00640/2022	00129/2022	30.415,88	
21/09/2022	02.020.04.129.4020.20010.3.3.90	14	2	Excesso de Arrecadação	4	Crédito Suplementar	15.000.000.000,00	00640/2022	00129/2022	1.200,00	
21/09/2022	02.030.04.122.6010.20028.3.3.90	14	2	Excesso de Arrecadação	4	Crédito Suplementar	15.000.000.000,00	00640/2022	00129/2022	4.921,25	
21/09/2022	02.075.08.244.9120.20054.3.1.90	13	2	Excesso de Arrecadação	4	Crédito Suplementar	15.000.000.000,00	00640/2022	00129/2022	6.763,57	
21/09/2022	02.080.04.122.7010.20047.3.3.90	36	2	Excesso de Arrecadação	4	Crédito Suplementar	15.000.000.000,00	00640/2022	00129/2022	106.884,50	
21/09/2022	02.090.23.695.9010.20036.3.3.90	14	2	Excesso de Arrecadação	4	Crédito Suplementar	15.000.000.000,00	00640/2022	00129/2022	1.372,50	
21/09/2022	02.010.04.122.2010.20005.3.1.90	13	2	Excesso de Arrecadação	4	Crédito Suplementar	15.000.000.000,00	00640/2022	00129/2022	30.477,19	
21/09/2022	02.035.20.606.8010.20033.3.3.90	36	2	Excesso de Arrecadação	4	Crédito Suplementar	15.000.000.000,00	00640/2022	00129/2022	26.857,93	
21/09/2022	02.070.04.122.5070.20039.3.3.90	36	2	Excesso de Arrecadação	4	Crédito Suplementar	15.000.000.000,00	00640/2022	00129/2022	29.392,78	
21/09/2022	02.020.11.331.4010.20013.3.3.90	47	2	Excesso de Arrecadação	4	Crédito Suplementar	15.000.000.000,00	00640/2022	00129/2022	32.000,00	
21/09/2022	02.035.20.606.8010.20033.3.3.90	30	2	Excesso de Arrecadação	4	Crédito Suplementar	15.000.000.000,00	00640/2022	00129/2022	151.500,00	
21/09/2022	02.075.08.244.9120.20054.3.3.90	30	2	Excesso de Arrecadação	4	Crédito Suplementar	15.000.000.000,00	00640/2022	00129/2022	10.000,00	
04/10/2022	02.080.04.122.7010.20047.3.3.90	36	2	Excesso de Arrecadação	4	Crédito Suplementar	15.000.000.000,00	00635/2022	00130/2022	2.476,90	
04/10/2022	02.015.04.122.3010.10003.4.4.90	52	2	Excesso de Arrecadação	4	Crédito Suplementar	15.000.000.000,00	00635/2022	00130/2022	27.603,38	
04/10/2022	02.080.04.122.7010.20047.3.3.90	30	2	Excesso de Arrecadação	4	Crédito Suplementar	15.000.000.000,00	00635/2022	00130/2022	19.000,00	
04/10/2022	02.030.04.122.6010.20028.3.3.90	30	2	Excesso de Arrecadação	4	Crédito Suplementar	15.000.000.000,00	00635/2022	00130/2022	48.680,87	
04/10/2022	02.015.04.122.3010.20006.3.3.90	93	2	Excesso de Arrecadação	4	Crédito Suplementar	15.000.000.000,00	00635/2022	00130/2022	9.175,18	
04/10/2022	02.020.04.121.4020.10005.4.4.90	52	2	Excesso de Arrecadação	4	Crédito Suplementar	15.000.000.000,00	00635/2022	00130/2022	7.200,08	
04/10/2022	02.080.26.782.7010.20045.3.3.90	39	2	Excesso de Arrecadação	4	Crédito Suplementar	15.000.000.000,00	00635/2022	00130/2022	15.241,60	
01/12/2022	02.070.13.392.5060.20040.3.3.90	39	2	Excesso de Arrecadação	4	Crédito Suplementar	15.000.000.000,00	00622/2021	00138/2022	139.265,00	
07/12/2022	02.070.13.392.5060.20040.3.3.90	39	2	Excesso de Arrecadação	2	Crédito Especial	15.000.000.000,00	00645/2022	00141/2022	500.000,00	
22/07/2022	02.025.12.361.5020.20020.3.3.90	36	2	Excesso de Arrecadação	4	Crédito Suplementar	15.001.001.000,00	00635/2022	00123/2022	1.210,02	
22/07/2022	02.025.12.361.5020.20018.3.3.90	36	2	Excesso de Arrecadação	4	Crédito Suplementar	15.001.001.000,00	00635/2022	00123/2022	10.394,22	
22/07/2022	02.025.12.365.5010.20241.3.3.90	30	2	Excesso de Arrecadação	4	Crédito Suplementar	15.001.001.000,00	00635/2022	00123/2022	21.159,47	
22/07/2022	02.025.12.361.5030.20022.3.3.90	36	2	Excesso de Arrecadação	4	Crédito Suplementar	15.001.001.000,00	00635/2022	00123/2022	32.960,00	
22/07/2022	02.025.12.361.5030.20022.3.3.90	39	2	Excesso de Arrecadação	4	Crédito Suplementar	15.001.001.000,00	00635/2022	00123/2022	1.300,00	
22/07/2022	02.025.12.361.5020.20018.3.3.90	14	2	Excesso de Arrecadação	4	Crédito Suplementar	15.001.001.000,00	00635/2022	00123/2022	110,00	
22/07/2022	02.025.12.361.5030.20247.3.3.90	39	2	Excesso de Arrecadação	4	Crédito Suplementar	15.001.001.000,00	00635/2022	00123/2022	7.022,40	
22/07/2022	02.025.12.361.5020.20020.3.3.90	39	2	Excesso de Arrecadação	4	Crédito Suplementar	15.001.001.000,00	00635/2022	00123/2022	22.378,50	
22/07/2022	02.025.12.361.5030.20022.3.3.90	30	2	Excesso de Arrecadação	4	Crédito Suplementar	15.001.001.000,00	00635/2022	00123/2022	27.516,01	
22/07/2022	02.025.12.361.5030.20127.3.3.90	36	2	Excesso de Arrecadação	4	Crédito Suplementar	15.001.001.000,00	00635/2022	00123/2022	17.600,02	
22/07/2022	02.025.12.361.5020.20018.3.3.90	30	2	Excesso de Arrecadação	4	Crédito Suplementar	15.001.001.000,00	00635/2022	00123/2022	54.815,75	
22/07/2022	02.025.12.365.5010.20241.3.3.90	36	2	Excesso de Arrecadação	4	Crédito Suplementar	15.001.001.000,00	00635/2022	00123/2022	24.677,32	
22/07/2022	02.025.12.361.5030.20247.3.3.90	30	2	Excesso de Arrecadação	4	Crédito Suplementar	15.001.001.000,00	00635/2022	00123/2022	48.663,38	
04/08/2022	02.025.12.361.5030.20022.3.3.90	30	2	Excesso de Arrecadação	4	Crédito Suplementar	15.001.001.000,00	00635/2022	00125/2022	7.960,86	
04/08/2022	02.025.12.361.5030.20127.3.3.90	30	2	Excesso de Arrecadação	4	Crédito Suplementar	15.001.001.000,00	00635/2022	00125/2022	867,56	

PREFEITURA MUNICIPAL DE TESOIRO

Credito Adicionais por Excesso de Arrecadação

Exercício de 2022

04/08/2022	02.025.12.361.5020.20018.3.3.90	30	2	Excesso de Arrecadação	4	Crédito Suplementar	15.001.001.000,00	00635/2022	00125/2022	2.050,50	
04/08/2022	02.025.12.361.5030.20022.3.3.90	39	2	Excesso de Arrecadação	4	Crédito Suplementar	15.001.001.000,00	00635/2022	00125/2022	12.252,43	
04/08/2022	02.025.12.361.5030.20247.3.3.90	30	2	Excesso de Arrecadação	4	Crédito Suplementar	15.001.001.000,00	00635/2022	00125/2022	17.576,42	
04/08/2022	02.025.12.361.5020.20018.3.3.90	36	2	Excesso de Arrecadação	4	Crédito Suplementar	15.001.001.000,00	00635/2022	00125/2022	3.400,00	
04/08/2022	02.025.12.361.5020.20018.3.3.90	14	2	Excesso de Arrecadação	4	Crédito Suplementar	15.001.001.000,00	00635/2022	00125/2022	1.140,00	
04/08/2022	02.025.12.361.5030.20022.3.3.90	36	2	Excesso de Arrecadação	4	Crédito Suplementar	15.001.001.000,00	00635/2022	00125/2022	4.004,00	
01/09/2022	02.025.12.361.5030.20247.3.3.90	30	2	Excesso de Arrecadação	4	Crédito Suplementar	15.001.001.000,00	00635/2022	00126/2022	1.240,41	
01/09/2022	02.025.12.361.5030.20247.3.3.90	39	2	Excesso de Arrecadação	4	Crédito Suplementar	15.001.001.000,00	00635/2022	00126/2022	10.884,08	
01/09/2022	02.025.12.365.5010.20241.3.3.90	30	2	Excesso de Arrecadação	4	Crédito Suplementar	15.001.001.000,00	00635/2022	00126/2022	438,19	
01/09/2022	02.025.12.361.5020.20018.3.3.90	36	2	Excesso de Arrecadação	4	Crédito Suplementar	15.001.001.000,00	00635/2022	00126/2022	14.000,00	
01/09/2022	02.025.12.365.5010.20241.3.3.90	36	2	Excesso de Arrecadação	4	Crédito Suplementar	15.001.001.000,00	00635/2022	00126/2022	16.654,88	
01/09/2022	02.025.12.361.5020.20020.3.3.90	36	2	Excesso de Arrecadação	4	Crédito Suplementar	15.001.001.000,00	00635/2022	00126/2022	5.308,22	
01/09/2022	02.025.12.361.5020.20018.3.1.90	13	2	Excesso de Arrecadação	4	Crédito Suplementar	15.001.001.000,00	00635/2022	00126/2022	3.326,81	
01/09/2022	02.025.12.361.5020.20134.3.3.90	39	2	Excesso de Arrecadação	4	Crédito Suplementar	15.001.001.000,00	00635/2022	00126/2022	13.382,60	
01/09/2022	02.025.12.361.5030.20022.3.3.90	39	2	Excesso de Arrecadação	4	Crédito Suplementar	15.001.001.000,00	00635/2022	00126/2022	9.686,00	
01/09/2022	02.025.12.361.5030.20022.3.3.90	36	2	Excesso de Arrecadação	4	Crédito Suplementar	15.001.001.000,00	00635/2022	00126/2022	26.260,00	
01/09/2022	02.025.12.361.5030.20127.3.3.90	36	2	Excesso de Arrecadação	4	Crédito Suplementar	15.001.001.000,00	00635/2022	00126/2022	12.471,02	
01/09/2022	02.025.12.361.5020.20018.3.3.90	39	2	Excesso de Arrecadação	4	Crédito Suplementar	15.001.001.000,00	00635/2022	00126/2022	3.956,70	
01/09/2022	02.025.12.361.5030.20022.3.3.90	30	2	Excesso de Arrecadação	4	Crédito Suplementar	15.001.001.000,00	00635/2022	00126/2022	7.800,00	
21/09/2022	02.025.12.361.5020.20018.3.3.90	36	2	Excesso de Arrecadação	4	Crédito Suplementar	15.001.001.000,00	00640/2022	00129/2022	195.894,14	
21/09/2022	02.025.12.365.5010.20241.3.3.90	30	2	Excesso de Arrecadação	4	Crédito Suplementar	15.001.001.000,00	00640/2022	00129/2022	5.500,00	
21/09/2022	02.025.12.361.5020.20018.3.3.90	39	2	Excesso de Arrecadação	4	Crédito Suplementar	15.001.001.000,00	00640/2022	00129/2022	10.000,00	
21/09/2022	02.025.12.361.5020.20018.3.1.90	11	2	Excesso de Arrecadação	4	Crédito Suplementar	15.001.001.000,00	00640/2022	00129/2022	96.880,66	
21/09/2022	02.025.12.361.5030.20022.3.3.90	36	2	Excesso de Arrecadação	4	Crédito Suplementar	15.001.001.000,00	00640/2022	00129/2022	35.000,00	
21/09/2022	02.025.12.361.5030.20022.3.3.90	30	2	Excesso de Arrecadação	4	Crédito Suplementar	15.001.001.000,00	00640/2022	00129/2022	100.000,00	
21/09/2022	02.025.12.361.5030.20247.3.3.90	39	2	Excesso de Arrecadação	4	Crédito Suplementar	15.001.001.000,00	00640/2022	00129/2022	20.000,00	
21/09/2022	02.025.12.361.5020.20018.3.3.90	14	2	Excesso de Arrecadação	4	Crédito Suplementar	15.001.001.000,00	00640/2022	00129/2022	9.731,25	
21/09/2022	02.025.12.361.5020.20020.3.3.90	30	2	Excesso de Arrecadação	4	Crédito Suplementar	15.001.001.000,00	00640/2022	00129/2022	30.000,00	
21/09/2022	02.025.12.361.5030.20022.3.3.90	39	2	Excesso de Arrecadação	4	Crédito Suplementar	15.001.001.000,00	00640/2022	00129/2022	25.000,00	
21/09/2022	02.025.12.361.5020.20018.3.1.90	13	2	Excesso de Arrecadação	4	Crédito Suplementar	15.001.001.000,00	00640/2022	00129/2022	13.263,49	
22/07/2022	05.065.10.122.9250.20100.3.3.90	36	2	Excesso de Arrecadação	4	Crédito Suplementar	15.001.002.000,00	00635/2022	00123/2022	14.935,20	
22/07/2022	05.096.10.301.9210.20263.3.3.90	36	2	Excesso de Arrecadação	4	Crédito Suplementar	15.001.002.000,00	00635/2022	00123/2022	2.174,40	
22/07/2022	05.065.10.122.9250.20100.3.3.90	30	2	Excesso de Arrecadação	4	Crédito Suplementar	15.001.002.000,00	00635/2022	00123/2022	81.538,40	
22/07/2022	05.065.10.122.9250.20100.3.3.90	39	2	Excesso de Arrecadação	4	Crédito Suplementar	15.001.002.000,00	00635/2022	00123/2022	17.000,00	
22/07/2022	05.065.10.302.9220.20075.3.3.90	39	2	Excesso de Arrecadação	4	Crédito Suplementar	15.001.002.000,00	00635/2022	00123/2022	100.000,00	
22/07/2022	05.065.10.302.9220.20075.3.3.90	30	2	Excesso de Arrecadação	4	Crédito Suplementar	15.001.002.000,00	00635/2022	00123/2022	367.877,17	
22/07/2022	05.065.10.302.9220.20075.3.3.90	36	2	Excesso de Arrecadação	4	Crédito Suplementar	15.001.002.000,00	00635/2022	00123/2022	48.821,90	
04/08/2022	05.065.10.302.9220.20075.3.3.90	39	2	Excesso de Arrecadação	4	Crédito Suplementar	15.001.002.000,00	00635/2022	00125/2022	9.786,42	
04/08/2022	05.065.10.122.9250.20100.3.1.90	13	2	Excesso de Arrecadação	4	Crédito Suplementar	15.001.002.000,00	00635/2022	00125/2022	2.419,36	
04/08/2022	05.065.10.122.9250.20100.3.3.90	30	2	Excesso de Arrecadação	4	Crédito Suplementar	15.001.002.000,00	00635/2022	00125/2022	1.703,20	
04/08/2022	05.065.10.122.9250.20100.3.1.90	11	2	Excesso de Arrecadação	4	Crédito Suplementar	15.001.002.000,00	00635/2022	00125/2022	18.371,64	
04/08/2022	05.065.10.122.9250.20100.3.3.90	39	2	Excesso de Arrecadação	4	Crédito Suplementar	15.001.002.000,00	00635/2022	00125/2022	27.368,44	
04/08/2022	05.065.10.302.9220.20075.3.3.90	30	2	Excesso de Arrecadação	4	Crédito Suplementar	15.001.002.000,00	00635/2022	00125/2022	173.040,06	
04/08/2022	05.065.10.302.9220.20075.3.1.90	11	2	Excesso de Arrecadação	4	Crédito Suplementar	15.001.002.000,00	00635/2022	00125/2022	19.966,15	
01/09/2022	05.096.10.301.9210.20263.3.3.90	36	2	Excesso de Arrecadação	4	Crédito Suplementar	15.001.002.000,00	00635/2022	00126/2022	11.527,20	

PREFEITURA MUNICIPAL DE TESOIRO

Credito Adicionais por Excesso de Arrecadação

Exercício de 2022

01/09/2022	05.065.10.302.9220.20075.3.3.90	39	2	Excesso de Arrecadação	4	Crédito Suplementar	15.001.002.000,00	00635/2022	00126/2022	92.648,00	
01/09/2022	05.065.10.122.9250.20100.3.3.90	36	2	Excesso de Arrecadação	4	Crédito Suplementar	15.001.002.000,00	00635/2022	00126/2022	19.898,30	
01/09/2022	05.065.10.302.9220.20075.3.3.90	36	2	Excesso de Arrecadação	4	Crédito Suplementar	15.001.002.000,00	00635/2022	00126/2022	38.024,40	
01/09/2022	05.065.10.122.9250.20100.3.3.90	39	2	Excesso de Arrecadação	4	Crédito Suplementar	15.001.002.000,00	00635/2022	00126/2022	16.000,00	
01/09/2022	05.065.10.302.9220.20075.3.3.90	14	2	Excesso de Arrecadação	4	Crédito Suplementar	15.001.002.000,00	00635/2022	00126/2022	1.380,00	
01/09/2022	05.096.10.301.9210.20085.3.3.90	36	2	Excesso de Arrecadação	4	Crédito Suplementar	15.001.002.000,00	00635/2022	00126/2022	23.691,60	
01/09/2022	05.065.10.301.9170.20152.3.3.90	36	2	Excesso de Arrecadação	4	Crédito Suplementar	15.001.002.000,00	00635/2022	00126/2022	1.454,40	
01/09/2022	05.065.10.302.9220.20075.3.3.90	30	2	Excesso de Arrecadação	4	Crédito Suplementar	15.001.002.000,00	00635/2022	00126/2022	32.284,49	
21/09/2022	05.065.10.301.9170.20152.3.1.90	11	2	Excesso de Arrecadação	4	Crédito Suplementar	15.001.002.000,00	00640/2022	00129/2022	109.331,07	
21/09/2022	05.065.10.122.9250.20100.3.3.90	39	2	Excesso de Arrecadação	4	Crédito Suplementar	15.001.002.000,00	00640/2022	00129/2022	355.935,00	
21/09/2022	05.065.10.122.9250.20100.3.3.90	36	2	Excesso de Arrecadação	4	Crédito Suplementar	15.001.002.000,00	00640/2022	00129/2022	173.011,52	
21/09/2022	05.065.10.301.9170.20152.3.3.90	30	2	Excesso de Arrecadação	4	Crédito Suplementar	15.001.002.000,00	00640/2022	00129/2022	188.893,44	
21/09/2022	05.065.10.302.9220.20075.3.3.90	39	2	Excesso de Arrecadação	4	Crédito Suplementar	15.001.002.000,00	00640/2022	00129/2022	53.890,00	
21/09/2022	05.065.10.122.9250.20100.3.1.90	13	2	Excesso de Arrecadação	4	Crédito Suplementar	15.001.002.000,00	00640/2022	00129/2022	38.158,01	
21/09/2022	05.065.10.122.9250.20100.3.3.90	30	2	Excesso de Arrecadação	4	Crédito Suplementar	15.001.002.000,00	00640/2022	00129/2022	200.000,00	
21/09/2022	05.065.10.122.9250.20100.3.3.90	14	2	Excesso de Arrecadação	4	Crédito Suplementar	15.001.002.000,00	00640/2022	00129/2022	13.665,00	
21/09/2022	05.065.10.302.9220.20075.3.3.90	30	2	Excesso de Arrecadação	4	Crédito Suplementar	15.001.002.000,00	00640/2022	00129/2022	50.000,00	
04/10/2022	05.065.10.302.9220.20068.3.3.71	41	2	Excesso de Arrecadação	4	Crédito Suplementar	15.001.002.000,00	00635/2022	00130/2022	52.240,00	
01/12/2022	05.096.10.301.9210.20263.3.1.90	11	2	Excesso de Arrecadação	4	Crédito Suplementar	15.001.002.000,00	00622/2021	00138/2022	53.416,59	
01/12/2022	05.065.10.122.9250.20100.3.1.90	11	2	Excesso de Arrecadação	4	Crédito Suplementar	15.001.002.000,00	00622/2021	00138/2022	35.288,30	11.113.386,00
22/07/2022	03.085.12.361.5080.20080.3.1.90	13	2	Excesso de Arrecadação	4	Crédito Suplementar	15.401.070.000,00	00635/2022	00123/2022	21.535,41	
22/07/2022	03.085.12.365.5080.20081.3.1.90	11	2	Excesso de Arrecadação	4	Crédito Suplementar	15.401.070.000,00	00635/2022	00123/2022	94.930,12	
04/08/2022	03.085.12.361.5080.20080.3.1.90	13	2	Excesso de Arrecadação	4	Crédito Suplementar	15.401.070.000,00	00635/2022	00125/2022	18.441,44	
04/08/2022	03.085.12.361.5080.20080.3.1.90	11	2	Excesso de Arrecadação	4	Crédito Suplementar	15.401.070.000,00	00635/2022	00125/2022	64.960,75	
04/08/2022	03.085.12.365.5080.20081.3.1.90	11	2	Excesso de Arrecadação	4	Crédito Suplementar	15.401.070.000,00	00635/2022	00125/2022	22.285,50	
21/09/2022	03.085.12.365.5080.20081.3.1.90	11	2	Excesso de Arrecadação	4	Crédito Suplementar	15.401.070.000,00	00640/2022	00129/2022	374.985,75	
21/09/2022	03.085.12.365.5080.20081.3.1.90	13	2	Excesso de Arrecadação	4	Crédito Suplementar	15.401.070.000,00	00640/2022	00129/2022	25.014,25	622.153,22
22/07/2022	02.025.12.361.5020.20155.3.3.90	30	2	Excesso de Arrecadação	4	Crédito Suplementar	15.500.000.000,00	00635/2022	00123/2022	1.276,50	
22/07/2022	02.025.12.361.5020.20155.3.3.90	39	2	Excesso de Arrecadação	4	Crédito Suplementar	15.500.000.000,00	00635/2022	00123/2022	8.263,27	9.539,77
04/10/2022	02.025.12.361.5030.20078.3.3.90	30	2	Excesso de Arrecadação	4	Crédito Suplementar	15.510.000.000,00	00635/2022	00130/2022	996,48	996,48
22/07/2022	02.025.12.306.5010.20138.3.3.90	30	2	Excesso de Arrecadação	4	Crédito Suplementar	15.520.000.000,00	00635/2022	00123/2022	1.537,09	
22/07/2022	02.025.12.306.5010.20255.3.3.90	30	2	Excesso de Arrecadação	4	Crédito Suplementar	15.520.000.000,00	00635/2022	00123/2022	5.207,49	6.744,58
01/09/2022	02.025.12.366.5100.20143.3.3.90	36	2	Excesso de Arrecadação	4	Crédito Suplementar	15.690.000.000,00	00635/2022	00126/2022	1.212,00	
01/09/2022	02.025.12.361.5030.20181.3.3.90	36	2	Excesso de Arrecadação	4	Crédito Suplementar	15.690.000.000,00	00635/2022	00126/2022	3.780,00	
21/09/2022	02.025.12.361.5030.20181.3.3.90	30	2	Excesso de Arrecadação	4	Crédito Suplementar	15.690.000.000,00	00640/2022	00129/2022	24.600,00	
01/12/2022	02.025.12.361.5030.20181.3.3.90	30	2	Excesso de Arrecadação	4	Crédito Suplementar	15.690.000.000,00	00622/2021	00138/2022	5.677,96	35.269,96
09/05/2022	02.025.12.365.5020.20266.4.4.90	52	2	Excesso de Arrecadação	2	Crédito Especial	15.710.000.000,00	00633/2022	00119/2022	40.000,00	40.000,00
22/07/2022	02.025.12.365.5010.20024.3.3.90	36	2	Excesso de Arrecadação	4	Crédito Suplementar	15.990.000.000,00	00635/2022	00123/2022	20.252,68	
22/07/2022	02.025.12.365.5010.20024.3.3.90	30	2	Excesso de Arrecadação	4	Crédito Suplementar	15.990.000.000,00	00635/2022	00123/2022	3.850,88	
22/07/2022	02.025.12.365.5010.20089.3.3.90	30	2	Excesso de Arrecadação	4	Crédito Suplementar	15.990.000.000,00	00635/2022	00123/2022	2.943,41	
04/08/2022	02.025.12.365.5010.20024.3.3.90	14	2	Excesso de Arrecadação	4	Crédito Suplementar	15.990.000.000,00	00635/2022	00125/2022	1.700,00	
04/08/2022	02.025.12.365.5010.20024.3.1.90	13	2	Excesso de Arrecadação	4	Crédito Suplementar	15.990.000.000,00	00635/2022	00125/2022	16.450,63	
04/08/2022	02.025.12.365.5010.20024.3.3.90	30	2	Excesso de Arrecadação	4	Crédito Suplementar	15.990.000.000,00	00635/2022	00125/2022	600,00	
04/08/2022	02.025.12.365.5010.20089.3.3.90	39	2	Excesso de Arrecadação	4	Crédito Suplementar	15.990.000.000,00	00635/2022	00125/2022	3.420,60	
01/09/2022	02.025.12.365.5010.20024.3.3.90	14	2	Excesso de Arrecadação	4	Crédito Suplementar	15.990.000.000,00	00635/2022	00126/2022	660,00	

PREFEITURA MUNICIPAL DE TESOIRO

Credito Adicionais por Excesso de Arrecadação

Exercício de 2022

01/09/2022	02.025.12.365.5010.20024.3.3.90	36	2	Excesso de Arrecadação	4	Crédito Suplementar	15.990.000.000,00	00635/2022	00126/2022	13.248,84	
01/09/2022	02.025.12.365.5010.20089.3.3.90	39	2	Excesso de Arrecadação	4	Crédito Suplementar	15.990.000.000,00	00635/2022	00126/2022	4.370,00	
01/09/2022	02.025.12.365.5010.20089.3.3.90	36	2	Excesso de Arrecadação	4	Crédito Suplementar	15.990.000.000,00	00635/2022	00126/2022	7.360,44	
01/09/2022	02.025.12.365.5010.20024.3.3.90	30	2	Excesso de Arrecadação	4	Crédito Suplementar	15.990.000.000,00	00635/2022	00126/2022	1.135,80	75.993,28
22/07/2022	05.096.10.301.9210.20065.3.3.90	30	2	Excesso de Arrecadação	4	Crédito Suplementar	16.000.000.000,00	00635/2022	00123/2022	27.087,80	
22/07/2022	05.065.10.301.9220.20148.3.3.90	30	2	Excesso de Arrecadação	4	Crédito Suplementar	16.000.000.000,00	00635/2022	00123/2022	433,73	
22/07/2022	05.096.10.301.9210.20067.3.3.90	30	2	Excesso de Arrecadação	4	Crédito Suplementar	16.000.000.000,00	00635/2022	00123/2022	54.265,80	
22/07/2022	05.096.10.301.9210.20066.3.3.90	30	2	Excesso de Arrecadação	4	Crédito Suplementar	16.000.000.000,00	00635/2022	00123/2022	48.807,39	
22/07/2022	05.065.10.301.9220.20148.3.3.90	39	2	Excesso de Arrecadação	4	Crédito Suplementar	16.000.000.000,00	00635/2022	00123/2022	11.692,05	
22/07/2022	05.096.10.301.9210.20069.3.3.90	30	2	Excesso de Arrecadação	4	Crédito Suplementar	16.000.000.000,00	00635/2022	00123/2022	1.900,00	
22/07/2022	05.096.10.301.9210.20066.3.3.90	36	2	Excesso de Arrecadação	4	Crédito Suplementar	16.000.000.000,00	00635/2022	00123/2022	34.002,80	
04/08/2022	05.096.10.301.9210.20066.3.1.90	11	2	Excesso de Arrecadação	4	Crédito Suplementar	16.000.000.000,00	00635/2022	00125/2022	53.846,49	
04/08/2022	05.096.10.301.9210.20069.3.3.90	30	2	Excesso de Arrecadação	4	Crédito Suplementar	16.000.000.000,00	00635/2022	00125/2022	19.854,00	
04/08/2022	05.065.10.301.9220.20148.3.3.90	30	2	Excesso de Arrecadação	4	Crédito Suplementar	16.000.000.000,00	00635/2022	00125/2022	1.518,07	
01/09/2022	05.096.10.301.9210.20065.3.3.90	39	2	Excesso de Arrecadação	4	Crédito Suplementar	16.000.000.000,00	00635/2022	00126/2022	12.000,06	
01/09/2022	05.096.10.301.9210.20066.3.3.90	39	2	Excesso de Arrecadação	4	Crédito Suplementar	16.000.000.000,00	00635/2022	00126/2022	1.500,00	
01/09/2022	05.065.10.301.9220.20148.3.3.90	39	2	Excesso de Arrecadação	4	Crédito Suplementar	16.000.000.000,00	00635/2022	00126/2022	9.266,72	
01/09/2022	05.065.10.305.9240.20101.3.3.90	30	2	Excesso de Arrecadação	4	Crédito Suplementar	16.000.000.000,00	00635/2022	00126/2022	499,00	
21/09/2022	05.096.10.301.9210.20065.3.3.90	36	2	Excesso de Arrecadação	4	Crédito Suplementar	16.000.000.000,00	00640/2022	00129/2022	109.360,09	
21/09/2022	05.065.10.301.9220.20148.3.3.90	39	2	Excesso de Arrecadação	4	Crédito Suplementar	16.000.000.000,00	00640/2022	00129/2022	81.789,47	
21/09/2022	05.096.10.301.9210.20066.3.1.90	11	2	Excesso de Arrecadação	4	Crédito Suplementar	16.000.000.000,00	00640/2022	00129/2022	113.850,44	
21/09/2022	05.096.10.301.9210.20066.3.3.90	30	2	Excesso de Arrecadação	4	Crédito Suplementar	16.000.000.000,00	00640/2022	00129/2022	45.000,00	626.673,91
25/02/2022	05.065.10.301.9250.10106.4.4.90	52	2	Excesso de Arrecadação	2	Crédito Especial	16.210.000.000,00	00624/2022	00107/2022	280.000,00	
22/07/2022	05.096.10.301.9210.20262.3.3.90	39	2	Excesso de Arrecadação	4	Crédito Suplementar	16.210.000.000,00	00635/2022	00123/2022	11.200,09	
22/07/2022	05.096.10.301.9210.20187.3.3.90	30	2	Excesso de Arrecadação	4	Crédito Suplementar	16.210.000.000,00	00635/2022	00123/2022	11.113,00	
04/08/2022	05.096.10.301.9210.20262.3.3.90	39	2	Excesso de Arrecadação	4	Crédito Suplementar	16.210.000.000,00	00635/2022	00125/2022	340,00	
01/09/2022	05.096.10.301.9210.20262.3.3.90	39	2	Excesso de Arrecadação	4	Crédito Suplementar	16.210.000.000,00	00635/2022	00126/2022	12.266,77	
21/09/2022	05.096.10.301.9210.20187.3.3.90	30	2	Excesso de Arrecadação	4	Crédito Suplementar	16.210.000.000,00	00640/2022	00129/2022	300.000,00	
21/09/2022	05.096.10.301.9210.20262.3.3.90	30	2	Excesso de Arrecadação	4	Crédito Suplementar	16.210.000.000,00	00640/2022	00129/2022	700.000,00	
21/09/2022	05.096.10.301.9210.20262.3.3.90	39	2	Excesso de Arrecadação	4	Crédito Suplementar	16.210.000.000,00	00640/2022	00129/2022	300.000,00	
21/09/2022	05.096.10.301.9210.20262.3.3.90	36	2	Excesso de Arrecadação	4	Crédito Suplementar	16.210.000.000,00	00640/2022	00129/2022	200.000,00	1.814.919,86
22/07/2022	04.060.08.244.9140.20260.3.3.90	39	2	Excesso de Arrecadação	4	Crédito Suplementar	16.600.000.000,00	00635/2022	00123/2022	3.657,00	
01/09/2022	04.060.08.244.9140.20260.3.3.90	39	2	Excesso de Arrecadação	4	Crédito Suplementar	16.600.000.000,00	00635/2022	00126/2022	7.314,00	10.971,00
22/07/2022	02.075.08.243.9110.20023.3.3.90	30	2	Excesso de Arrecadação	4	Crédito Suplementar	16.690.000.000,00	00635/2022	00123/2022	502,50	502,50
21/03/2022	02.080.26.782.7010.10027.4.4.90	52	2	Excesso de Arrecadação	2	Crédito Especial	17.003.110.000,00	00627/2022	00112/2022	650.951,00	
22/03/2022	02.030.04.122.6010.10014.4.4.90	52	2	Excesso de Arrecadação	2	Crédito Especial	17.003.110.000,00	00628/2022	00113/2022	150.000,00	800.951,00
25/02/2022	02.030.15.451.6010.10012.4.4.90	51	2	Excesso de Arrecadação	2	Crédito Especial	17.010.000.000,00	00626/2022	00110/2022	564.094,93	564.094,93
22/07/2022	02.030.25.751.6020.20031.3.3.90	30	2	Excesso de Arrecadação	4	Crédito Suplementar	17.510.000.000,00	00635/2022	00123/2022	109.725,00	
01/09/2022	02.030.25.751.6020.20031.3.3.90	39	2	Excesso de Arrecadação	4	Crédito Suplementar	17.510.000.000,00	00635/2022	00126/2022	44.600,17	
01/09/2022	02.030.25.751.6020.20031.3.3.90	30	2	Excesso de Arrecadação	4	Crédito Suplementar	17.510.000.000,00	00635/2022	00126/2022	63.257,30	217.582,47
									TOTAL GERAL	15.939.778,96	15.939.778,96